Rassegna Stampa - Ottobre 2020
Press Review - October 2020

THE MOST BEAUTIFUL RACE IN THE WORLD

1000 MIGLIA

Sommario RassegnaStampa - Quotidiani

Pagina	Testata	Data	Titolo	Pag.
8	L'Informazione di San Marino	01/10/2020	*LA 1000 MIGLIA TORNA A SOLCARE LE VIE DEL TITANO*	5
22	Il Resto del Carlino - Ed. Rimini/Riccione/Cattolica	02/10/2020	*A SAN MARINO IL 23 OTTOBRE RITORNANO LE MITICHE VETTURE DELLA FRECCIA ROSSA*	6
25	L'Arena	02/10/2020	*PASSA LA 1000 MIGLIA IL CENTRO SI FA BELLO PER LE AUTO D'EPOCA*	7
13	La Nazione - Ed. Lucca	04/10/2020	*IL CONTO ALLA ROVESCIA E' INIZIATO LA 1000 MIGLIA PASSA IL 24 OTTOBRE*	8
20	La Cronaca di Verona e del Veneto	04/10/2020	*LA 1000 MIGLIA PASSA DA VILLAFRANCA*	9
9	Il Resto del Carlino - Ed. Ascoli	06/10/2020	*IL 23 OTTOBRE TRANSITERA' LA MILLE MIGLIA L'ASSESSORE CAPRIOTTI: "SIAMO ORGOGLIOSI"*	10
7	Alto Adige	07/10/2020	*1000 MIGLIA AL VIA IL 22 OTTOBRE*	11
4	Avvenire - Ed. Milano/Lombardia	07/10/2020	*MILLE MIGLIA INEDITA IN VERSIONE AUTUNNALE*	12
1	Bresciaoggi	07/10/2020	*MILLE MIGLIA 2020: AL VIA L'EDIZIONE "COVID-FREE"*	13
7	Bresciaoggi	07/10/2020	*E LO "SPIN-OFF"GREEN SFILERA' A SAINT-MORITZ*	15
1	Corriere della Sera - Ed. Brescia	07/10/2020	*MILLE MIGLIA, ROMBO "IN SICUREZZA"*	16
37	Corriere delle Alpi	07/10/2020	*RIPARTE DA BRESCIA LA MILLE MIGLIA IN 400 PER "LA GARA PIU' BELLA"*	18
45	Gazzetta di Mantova	07/10/2020	*RIPARTE DA BRESCIA LA MILLE MIGLIA IN 400 PER "LA GARA PIU' BELLA"*	19
37	Gazzetta di Modena Nuova	07/10/2020	*RIPARTE DA BRESCIA LA MILLE MIGLIA IN 400 PER "LA GARA PIU' BELLA"*	20
8	Gazzetta di Parma	07/10/2020	*MILLE MIGLIA LA CAROVANA TOCCHERA' ANCHE PARMA E SALSOMAGGIORE*	21
38	Gazzetta di Reggio	07/10/2020	*RIPARTE DA BRESCIA LA MILLE MIGLIA IN 400 PER "LA GARA PIU' BELLA"*	22
1	Giornale di Brescia	07/10/2020	*LA MILLE MIGLIA D'AUTUNNO GARA DI CHI NON S'ARRENDE*	23
11	Il Centro	07/10/2020	*LA 1000 MIGLIA SI PREPARA A RIPARTIRE*	25
7	Il Cittadino (Lodi)	07/10/2020	*LE AUTO DELLA MILLE MIGLIA A CODOGNO E CASTIGLIONE*	26
12	Il Giorno - Ed. Bergamo - Brescia	07/10/2020	*MILLE MIGLIA, PRONTI ALLA RIPARTENZA*	27
37	Il Mattino di Padova	07/10/2020	*RIPARTE DA BRESCIA LA MILLE MIGLIA IN 400 PER "LA GARA PIU' BELLA"*	28
43	Il Piccolo	07/10/2020	*RIPARTE DA BRESCIA LA MILLE MIGLIA IN 400 PER "LA GARA PIU' BELLA"*	29
30	Il Tempo	07/10/2020	*MILLE MIGLIA: E' TUTTO PRONTO VIA A BRESCIA I122 OTTOBRE*	30
8	La Nazione - Ed. Siena	07/10/2020	*E' TUTTO PRONTO PER LA MILLE MIGLIA*	31
37	La Nuova di Venezia e Mestre	07/10/2020	*RIPARTE DA BRESCIA LA MILLE MIGLIA IN 400 PER "LA GARA PIU' BELLA"*	32
18	La Nuova Ferrara	07/10/2020	*MILLE MIGLIA A FERRARA PASSAGGIO IL 22 OTTOBRE*	33
37	La Nuova Ferrara	07/10/2020	*RIPARTE DA BRESCIA LA MILLE MIGLIA IN 400 PER "LA GARA PIU' BELLA"*	34
37	La Provincia Pavese	07/10/2020	*RIPARTE DA BRESCIA LA MILLE MIGLIA IN 400 PER "LA GARA PIU' BELLA"*	35
30	La Sentinella del Canavese	07/10/2020	*RIPARTE DA BRESCIA LA MILLE MIGLIA IN 400 PER "LA GARA PIU' BELLA"*	36
37	La Tribuna di Treviso	07/10/2020	*RIPARTE DA BRESCIA LA MILLE MIGLIA IN 400 PER "LA GARA PIU' BELLA"*	37
6	Liberta'	07/10/2020	*BREVI - IL 22 OTTOBRE L'EDIZIONE DELLA RIPARTENZA*	38
1	La Nazione - Ed. Siena	08/10/2020	*LA MILLE MIGLIA FA TAPPA IN PIAZZA DEL CAMPO*	39
36	La Voce del Popolo (Brescia)	08/10/2020	*LA CORSA PIU' SICURA DEL MONDO*	40
4	In Chiari Week	09/10/2020	*LA CORSA PIU' BELLA DEL MONDO SIMBOLO DELL'ITALIA CHE RIPARTE*	41

Sommario Rassegna Stampa

Pagina	Testata	Data	Titolo	Pag.
4	Gazzetta di Parma	11/10/2020	*SPECIALE I LIKE PARMA SABATO 24 AL PARCO DUCALE ARRIVA LA 1000 MIGLIA*	42
44	Corriere Romagna di Forli' e Cesena	14/10/2020	*IL 23 OTTOBRE TORNA LA MILLE MIGLIA CON UN PASSAGGIO AL MATTINO*	43
44	Corriere Romagna di Rimini e San Marino	14/10/2020	*IL 23 OTTOBRE TORNA LA MILLE MIGLIA CON UN PASSAGGIO AL MATTINO*	44
12	Ravenna&dintorni	21/10/2020	*E IL 22 OTTOBRE ARRIVA LA MILLE MIGLIA*	45
17	Corriere Adriatico - Ed. Fermo	15/10/2020	*ARRIVA LA MILLE MIGLIA 400 GIOIELLI D'EPOCA NEL CUORE DI FERMO*	46
13	Corriere Cesenate	15/10/2020	*NOTIZIE BREVI - 1000 MIGLIA*	47
7	Giornale di Brescia	15/10/2020	*MILLE MIGLIA, DOMANI IL VERTICE ATS-PREFETTURA*	48
12	Il Resto del Carlino - Ed. Cesena	15/10/2020	*RITORNA LA MILLE E MIGLIA MA SARA' SOLTANTO UNA TOCCATA E FUGA ALL'ALBA*	49
18	Il Resto del Carlino - Ed. Fermo	15/10/2020	*IN CITTA' ARRIVANO I 'GIOIELLI D'EPOCA' DELLA MILLE MIGLIA*	50
12	La Voce di Mantova	15/10/2020	*MILLE MIGLIA IN CITTA', AL LAVORO IL COMITATO PER LA SICUREZZA*	51
6	Giornale di Brescia	16/10/2020	*1000 MIGLIA, CORSA CONTRO IL VIRUS TRA MILLE CAUTELE*	52
23	Il Giornale di Treviglio	16/10/2020	*LA "MILLE MIGLIA" FA TAPPA IN CITTA'*	53
5	Il Giorno - Ed. Bergamo - Brescia	16/10/2020	*SFILATA STRAORDINARIA PER LE AUTO STORICHE DELLA MILLE MIGLIA*	54
26	Il Resto del Carlino - Ed. Ferrara e Provincia	16/10/2020	*MILLE MIGLIA, FERRARA RILANCIA LA SFIDA*	55
23	In Cremasco Week	16/10/2020	*LA "MILLE MIGLIA" FA TAPPA IN CITTA'*	56
17	In Primapagina	16/10/2020	*LA MILLE MIGLIA FARA' TAPPA A PANDINO*	57
16	La Nuova Ferrara	16/10/2020	*TUTTO IL BELLO DELLA MILLE MIGLIA BOLIDI E GLAMOUR IN UNA SERATA*	58
31	L'Eco di Bergamo	16/10/2020	*LA MILLE MIGLIA A TREVIGLIO NON SOLO MOTORI IN PIAZZA*	59
19	Corriere Adriatico - Ed. Macerata	17/10/2020	*"1000 MIGLIA" A MACERATA LE AUTO STORICHE IN CENTRO*	60
8	Corriere della Sera - Ed. Brescia	17/10/2020	*"SICUREZZA, UN PROTOCOLLO ESEMPLARE"*	61
7	Giornale di Brescia	17/10/2020	*L'ORGANIZZAZIONE: "CHIUSI IN UNA BOLLA A PROVA DI VIRUS"*	62
24	Il Resto del Carlino - Ed. Ferrara e Provincia	17/10/2020	*MILLE MIGLIA, ECCO LA CORSA PIU' BELLA DEL MONDO*	63
12	Il Resto del Carlino - Ed. Macerata	17/10/2020	*TORNA IN SCENA LA MILLE MIGLIA: I BOLIDI DI IERI ATTRAVERSANO LA PROVINCIA*	64
24	La Nuova Ferrara	17/10/2020	*PASSA LA MILLE MIGLIA E LA CITTA' SI PREPARA AD ACCOGLIERE I BOLIDI*	65
108/11	SW Sportweek (La Gazzetta dello Sport)	17/10/2020	*UNA GARA DA "LEONE" (J.Zani)*	66
36/37	Giornale di Brescia	18/10/2020	*PASSIONE E PROPAGANDA: QUANDO LA MILLE MIGLIA AVEVA UN GRANDE... FUTURISMO DAVANTI A SE'*	70
9	Il Tirreno - Ed. Lucca	18/10/2020	*LA MILLEMIGLIA PASSERA' DA ALTOPASCIO: 400 AUTO E IL FERRARI TRIBUTE*	72
13	La Nazione - Ed. Lucca	18/10/2020	*SABATO ARRIVA LA MILLE MIGLIA*	73
29	La Nazione - Ed. Pistoia	18/10/2020	*SABATO ARRIVA LA MILLE MIGLIA*	74
20	La Voce di Mantova	18/10/2020	*LA MILLE MIGLIA TORNA A MANTOVA*	75
23	L'Arena	19/10/2020	*ROMBANO 400 MOTORI ARRIVALA "MILLE MIGLIA"*	77
11	Corriere della Sera - Ed. Brescia	20/10/2020	*SPECIALE - LA CORSA PIU' BELLA DEL MONDO: BRESCIA TORNA PROTAGONISTA*	78
13	Corriere della Sera - Ed. Brescia	20/10/2020	*SPECIALE - BRESCIA-ROMA E RITORNO: LA STRADA DEL MITO*	79
4	Giornale di Brescia	20/10/2020	*INSERTO - LA CORSA DI CHI NON SI ARRENDE IN UN'ITALIA CHE VUOLE RIPARTIRE*	80

Sommario Rassegna Stampa

Pagina	Testata	Data	Titolo	Pag.
5	Giornale di Brescia	20/10/2020	*INSERTO - LA CORSA ENTRA NELLE CASE CON LE DIRETTE DI TELETUTTO*	81
5	Giornale di Brescia	20/10/2020	*INSERTO - UN VIAGGIO VIRTUALE CON IL SITO DEL GDB*	82
6	Giornale di Brescia	20/10/2020	*INSERTO - LE PRECAUZIONI PER IL VIRUS CALANO SULLA CORSA PIU' BELLA DEL MONDO*	83
8/9	Giornale di Brescia	20/10/2020	*INSERTO - LE BELLE SIGNORE SIFIANO IN CITTA' POI AVANTI TUTTA LUNGO LO STIVALE*	84
8	Giornale di Brescia	20/10/2020	*INSERTO - PUNZONATURE COME UN TEMPO MA NELLE REGOLE "COVID SAFE"*	86
10	Giornale di Brescia	20/10/2020	*INSERTO - A DESENZANO L'ATTESA SFILATA VISTA LAGO*	87
10	Giornale di Brescia	20/10/2020	*INSERTO - IL CALDO ABBRACCIO DI DESENZANO E LA PRIMA SFIDA A SIRMIONE*	88
10	Giornale di Brescia	20/10/2020	*INSERTO - IL MUSEO VIAGGIANTE SI GUSTA FERRARA*	89
12	Giornale di Brescia	20/10/2020	*INSERTO - GLI OCCHI DI VIA VENETO PUNTATI SUI BOLIDI*	90
12	Giornale di Brescia	20/10/2020	*INSERTO - TRA I BORGHI SEGNATI DAL SISMA FACENDO ROTTA VERSO LA CAPITALE*	91
14	Giornale di Brescia	20/10/2020	*INSERTO - A SIENA L'OMAGGIO AL TRICOLORE POI IL BAGNO DI CULTURA A PARMA*	92
14	Giornale di Brescia	20/10/2020	*INSERTO - I DOLCI PAESAGGI TOSCANI E IL VALICO DELLA CISA*	93
16	Giornale di Brescia	20/10/2020	*INSERTO - RIENTRO IN GRANDE STILE TRA IL CALORE DEI BRESCIANI*	94
16	Giornale di Brescia	20/10/2020	*INSERTO - VIAGGIO NEL TEMPO A CASTELL'ARQUATO POI PONTOGLIO, CHIARI E TRAVAGLIATO*	95
18	Giornale di Brescia	20/10/2020	*INSERTO - BRESCIA APPLAUDE E ALZA I CALICI PER IL GRAN FINALE DELLA CORSA*	96
18	Giornale di Brescia	20/10/2020	*INSERTO - VETRINE E "MEMORABILIA", LA FRECCIA COLPISCE AL CUORE*	97
20	Giornale di Brescia	20/10/2020	*INSERTO - IL CAMPIONISSIMO, IL BARONE, IL CONTE: TRE DELLE VITTORIE PIU' INCREDIBILI*	98
22	Giornale di Brescia	20/10/2020	*INSERTO - IL SORPASSO ENTRATO NELLA LEGGENDA FECE TRIONFARE NUVOLARI NEL 1930*	99
22	Giornale di Brescia	20/10/2020	*INSERTO - PER NIVOLA LA VITTORIA FU UN TRAMPOLINO DI LANCIO*	100
24	Giornale di Brescia	20/10/2020	*INSERTO - NEL '40 UNA CORSA VELOCISSIMA TRA BRESCIA, CREMONA E MANTOVA*	101
24	Giornale di Brescia	20/10/2020	*INSERTO - NEL '50 MARZOTTO VINSE... IN DOPPIO PETTO*	102
28	Giornale di Brescia	20/10/2020	*INSERTO - A SIRMIONE SI SALE SULLA MACCHINA DEL TEMPO*	103
28	Giornale di Brescia	20/10/2020	*INSERTO - OBIETTIVI PUNTATI SULLA CORSA: SI CERCA LO "SCATTO" VINCENTE*	104
30	Giornale di Brescia	20/10/2020	*INSERTO - ALTA MODA E ALTA CUCINA SONO PRONTE A SCENDERE IN PISTA*	105
32	Giornale di Brescia	20/10/2020	*INSERTO - UNO SCRIGNO DI RICERCA, CURIOSITA', ANEDDOTI: L'ARCHIVIO SCRIVE LA STORIA*	106
34	Giornale di Brescia	20/10/2020	*INSERTO - NAVIGAZIONE E TEMPO, NELLA SFIDA AL CENTESIMO SUI PRESSOSTATI*	107
37/48	Giornale di Brescia	20/10/2020	*INSERTO - VESCO-VESCO,' I PRONOSTICI SONO TUTTI PER LA COPPIA PADRE-FIGLIO*	108
8	Il Resto del Carlino - Ed. Ascoli	20/10/2020	*GRANDE ATTESA PER LA MILLE MIGLIA*	117
27	La Voce di Rovigo	20/10/2020	*1000 MIGLIA: MAGIA ETERNA E MODIFICHE ALLA VIABILITA'*	118
1	La Nazione - Ed. Viareggio - Ed. Versilia	21/10/2020	*PASSA LA CAROVANA DELLA MILLE MIGLIA*	119
16	La Nuova Ferrara	21/10/2020	*DOMANI A FERRARA ARRIVA LA MILLE MIGLIA*	120
12	La Voce di Mantova	21/10/2020	*MANTOVA, ECCO LA MILLE MIGLIA*	121
34	Liberta'	21/10/2020	*CASTELLARQUATO PRONTA PER LA MILLE MIGLIA LA CORSA D'AUTO D'EPOCA PIU' BELLA DEL MONDO*	123

Sommario Rassegna Stampa

Pagina	Testata	Data	Titolo	Pag.
34	Liberta'	21/10/2020	*GLI EQUIPAGGI PIACENTINI PRONTI A VIVERE LA CORSA DA PROTAGONISTI*	124

l'informazione di San Marino

Data 01-10-2020
Pagina 8
Foglio 1

La 1000 Miglia torna a solcare le vie del Titano

Il prossimo 23 ottobre la celebre 1000 Miglia attraverserà la Repubblica di San Marino. Nella tappa che parte da Cervia e si chiude a Roma le vetture della Freccia Rossa transiteranno sul Titano per uno dei celebri "controlli a timbro" della gara. Ieri la presentazione con il Segretario di Stato per il Turismo **Federico Pedini Amati**, il Segretario di Stato per lo Sport **Teodoro Lonfernini** e il Vice Presidente del Comitato Operativo di 1000 Miglia **Giuseppe Cherubini**.

"Uno dei primi incontri che ho avuto immediatamente dopo il mio insediamento è stato quello con gli organizzatori della 1000 Miglia - afferma il Segretario Pedini Amati -. Questo perché credo fortemente in questo appuntamento e perché volevo il ritorno della 1000 Miglia a San Marino. Il valore della competizione è inestimabile quanto il valore delle auto che transiteranno nel nostro Centro Storico Patrimonio dell'UNESCO".

"Rinunciare alla 1000 Miglia è stato un errore - spiega il Segretario Lonfernini -. La celebre corsa automobilistica ha raggiunto la sua 38esima edizione, in 37 di queste le auto hanno attraversato il nostro paese, lo scorso anno si è scelto di rinunciarvi ed è stato davvero un peccato".

"L'abbinamento della 1000 Miglia con San Marino è ormai storico - dice Giuseppe Cherubini, Vice Presidente Comitato Operativo -, siamo davvero lieti di poter tornare a transitare nel vostro meraviglioso territorio. La nostra organizzazione ha subito, come tutte le manifestazioni, ritardi importanti dovuti alla Pandemia, ma oggi siamo in grado di poter dire che questa edizione si svolgerà garantendo lo spettacolo di sempre e in sicurezza. Non possiamo ancora annunciare il nome dei partenti e le altre curiosità legate all'appuntamento ma posso garantirvi che gli appassionati non resteranno delusi!"


sport

LE MARATONE DI SAN MARI
TANTO GLI ATLETI QUANTO

Ritaglio stampa ad uso esclusivo del destinatario, non riproducibile.

il Resto del Carlino
Rimini

Data 02-10-2020
Pagina 22
Foglio 1

Mille Miglia

A San Marino il 23 ottobre ritornano le mitiche vetture della Freccia Rossa

«Rinunciarvi lo scorso anno è stato un errore», dice il segretario di Stato allo Sport, Lonfernini

Il prossimo 23 ottobre la celebre 1000 Miglia attraverserà la Repubblica di San Marino. Nella tappa che parte da Cervia e si chiude a Roma, le vetture della Freccia Rossa transiteranno sul Titano per uno dei celebri 'controlli a timbro' della gara. «Uno dei primi incontri che ho avuto immediatamente dopo il mio insediamento è stato quello con gli organizzatori della 1000 Miglia – racconta il segretario di Stato al Turismo, Federico Pedini Amati – Questo perché credo fortemente in questo appuntamento e perché volevo il ritorno della 1000 Miglia a San Marino». «Rinunciare alla 1000 Miglia – dice il segretario di Stato allo Sport, Teodoro Lonfernini – è stato un errore. La celebre corsa automobilistica ha raggiunto la sua 38esima edizione, in 37 di queste le auto hanno attraversato il nostro paese, lo scorso anno si è scelto di rinunciarvi ed è stato un peccato. Ora siamo a presentare ancora questo appuntamento, da appassionato di automobilismo non posso che esserne entusiasta». Poi la parola passa al vice presidente



del comitato operativo di 1000 Miglia, Giuseppe Cherubini. «La nostra organizzazione ha subito, come tutte le manifestazioni, ritardi importanti dovuti alla pandemia, ma questa edizione si svolgerà garantendo lo spettacolo di sempre e in sicurezza».


San Marino
«Servono coraggio e lungimiranza»

Ritaglio stampa ad uso esclusivo del destinatario, non riproducibile.

L'Arena

Data 02-10-2020
Pagina 25
Foglio 1

VILLAFRANCA. La cornice sarà al castello

Passa la 1000 Miglia Il centro si fa bello per le auto d'epoca

Fissato l'itinerario dei bolidi in centro: via Custoza, Pace Vittorio Emanule II e ritorno al maniero

Villafranca sarà ancora una volta teatro della 1000 Miglia. Il castello scaligero, infatti, farà da cornice alla storica corsa, ma sono tante le vie del centro che verranno percorse dalle auto d'epoca trasformando, per un giorno, la città in un circuito.

Il 22 ottobre, con cinque mesi di ritardo – causa Covid - rispetto al calendario già stilato, la trentottesima «1000 Miglia» prenderà il via a Brescia per farci ritorno il 25. Ma, nella prima tappa, le auto attraverseranno Villafranca passando da via Custoza, a partire dalle 15.53, per poi proseguire su via Pace, corso Vittorio Emanuele II fino ad arrivare al castello dove si terrà il terzo controllo a timbro della prima giornata di gare organizzata dall'Automobile club Verona.

Sul corso verrà allestito anche un portale d'accesso all'area di controllo a timbro. Qui posizionate Fiat 500 come tributo al passaggio della Freccia Rossa, grazie alla collaborazione del gruppo amici Fiat 500 di Villafranca. Dopo il passaggio al castello, le auto proseguiranno in direzione sud, verso Mantova, per raggiungere Mozzecane. La prima tappa si concluderà in serata a Milano Marittima.

Sarà una giornata tutta dedicata alla storica manifestazione: per il passaggio della corsa, infatti, i negozi allestiranno a tema le loro vetrine. I passaggi in città, però, inizieranno già dalle 14.50 con il «Ferrari Tribute to 1000 Miglia», evento collaterale alla manifestazione con l'esordio delle hypercars del Supercar Owners Circle.

Gli organizzatori raccomandano agli appassionati che assisteranno alla manifestazione lungo i marciapiedi del centro, di indossare le mascherine di protezione. All'ingresso del castello, invece, l'Automobile Club Verona allestirà due aree attrezzate, accessibili solo su invito e con ingressi contingentati. • N.V.


VILLAFRANCHESE

Centro sociale, i vaccini si fanno qui

Ritaglio stampa ad uso esclusivo del destinatario, non riproducibile.

LA NAZIONE
Lucca

Data 04-10-2020
Pagina 13
Foglio 1

L'EVENTO

Il conto alla rovescia è iniziato La 1000 Miglia passa il 24 ottobre

La soddisfazione dei vertici dell'Aci: «Lucca accoglierà al meglio gli equipaggi»

Il conto alla rovescia ormai è iniziato: l'appuntamento con la 1000 Miglia è fissato per sabato 24 ottobre. La corsa più bella del mondo torna a Lucca. Un evento che, a differenza del passaggio del 2018, dovrà quest'anno tenere conto delle normative vigenti in materia di contenimento del contagio da Covid-19, ma che assicurerà a tutti gli appassionati momenti di grande emozione e la solita, attesa, bellezza delle centinaia di macchine d'epoca che coloreranno il territorio della provincia di Lucca.

«La volontà – commentano i vertici di Aci Lucca, il presidente Luca Gelli e il direttore Luca Sangiorgio – è quella di offrire alla città e ai partecipanti della 1000 Miglia un momento di festa. Lucca accoglierà come sempre al meglio gli equipaggi che sfileranno in tutta la provincia».


Tutto Lucca

Ritaglio stampa ad uso esclusivo del destinatario, non riproducibile.

la Cronaca di Verona e del Veneto

Data 03-10-2020
Pagina 20
Foglio 1

GIOVEDÌ 22 OTTOBRE AL CASTELLO SCALIGERO

La 1000 Miglia passa da Villafranca

Reso possibile dalla collaborazione dell'Automobile Club Verona con il Comune



del programma del passaggio delle 1000 Miglia al Castello di Villafranca

Si è svolta nella Sala Giunta del Comune di Villafranca di Verona la conferenza stampa di lancio dello straordinario passaggio della 1000 Miglia 2020 dal Castello Scaligero di Villafranca in programma il prossimo giovedì 22 ottobre.
Erano presenti, oltre al Presidente dell'Automobile Club Verona Adriano Baso, al Direttore Riccardo Cuomo, il Sindaco di Villafranca Roberto Dall'Oca, il Vice Sindaco Francesco Paolo Arduini, l'Assessore allo Sport Luca Zamperini, l'Assessore alla Cultura Claudia Barbera, il Rappresentante dell'Associazione Commercianti di Villafranca di Verona Feliciano Meliconi e il Vice Presidente del Comitato Operativo 1000 Miglia 2020 Giuseppe Cherubini.
Nel corso della presentazione sono stati delineati i dettagli del passaggio del 22 ottobre, che ovviamente sarà leggermente diverso rispetto a quanto originariamente previsto per consentire il rispetto delle norme di contenimento dell'emergenza Covid-19. All'ingresso del Castello Scaligero l'Automobile Club Verona allestirà due aree hospitality accessibili solo su invito e comunque con ingressi contingentati rispetto alle iniziali capienze stimate.
La 1000 Miglia 2020, trentottesima edizione della rievocazione storica della corsa disputata dal 1927 al 1957, prenderà il via da Brescia il prossimo 22 ottobre per farvi ritorno domenica 25. In occasione della prima tappa della Corsa più bella del mondo, le vetture transiteranno lungo le strade di Villafranca di Verona entrando dalla SP24 via Custoza a partire dalle ore 15:53, proseguendo per tutta la via fino a via Pace, Corso Vittorio Emanuele II e arrivando presso il Castello Scaligero dove si terrà il terzo controllo a timbro della prima giornata di gara, organizzato dall'Automobile Club Verona.



Ritaglio stampa ad uso esclusivo del destinatario, non riproducibile.

il Resto del Carlino
Ascoli

Data 06-10-2020
Pagina 9
Foglio 1

L'EVENTO

Il 23 ottobre transiterà la Mille Miglia L'assessore Capriotti: «Siamo orgogliosi»

«**Per la prima volta** la storica e prestigiosa corsa Mille Miglia, transiterà nel territorio offidano». Lo annuncia Cristina Capriotti, assessore al turismo. L'appuntamento è per il 23 ottobre, giornata nella quale il borgo ospiterà il corteo di 400 auto storiche, preceduto dal Tribute Ferrari composto da oltre 90 vetture che transiteranno nel centro storico con sosta Timbro prevista nella Piazza del Popolo. «Un evento di cui siamo orgogliosi – continua la Capriotti – frutto della stretta e sinergica collaborazione avviata da mesi con il comitato organizzatore, con i vertici dell'Automobil Club Ascoli-Fermo e il prezioso supporto del suo direttore Stefano Vitellozzi». Nella giornata di festa per Offida sarà possibile godere dello spettacolo in sicurezza, grazie al distanziamento garantito dalla lunghezza del percorso.


Parco giochi ristrutturato «Aula didattica all'aperto»

Ritaglio stampa ad uso esclusivo del destinatario, non riproducibile.

ALTO ADIGE

Data 07-10-2020
Pagina 7
Foglio 1



1000 Miglia al via il 22 ottobre

• La 1000 Miglia partirà il 22 ottobre. I 400 equipaggi prenderanno il via da Brescia, dove ritorneranno il 25, dopo aver percorso 1.200 km in tutta Italia. Il percorso è quello classico, con tappe immancabili come Ferrara, il Lago di Garda e San Marino.


ATTUALITÀ

La Liguria conta i danni
Recuperati nove cadaveri

Ritaglio stampa ad uso esclusivo del destinatario, non riproducibile.

Cronaca di MILANO & Lombardia

Data 07-10-2020
Pagina 4
Foglio 1

Mille Miglia inedita in versione autunnale

DANIELE **AGRATI**

La Mille Miglia si prepara a partire in un'edizione inedita che è stata spostata a ottobre a causa della pandemia. L'obiettivo è lasciare intatto il sapore della celebre gara, con una particolare attenzione alla sicurezza. E proprio Brescia, città dove nel 1927 è nata la competizione, e tra le zone più duramente colpite dal coronavirus, ha intenzione di rialzare la testa davanti al mondo mostrando come il piacere del viaggio, la bellezza e l'unicità - i tratti distintivi della gara - siano preservati.
Tra due settimane, giovedì 22 ottobre, i 400 equipaggi prenderanno il via da Brescia dove ritorneranno domenica 25, dopo aver percorso 1.200 km in tutta Italia. Il percorso è quello classico, con tappe immancabili come Ferrara, il lago di Garda e San Marino nella prima giornata. Il secondo giorno non mancherà un tributo alle zone colpite dal terremoto, come Amatrice e Ascoli, con arrivo a Roma. Nelle tappe finali si passerà per le scenografiche Siena e Parma per poi piegare, nella tappa conclusiva, di nuovo verso Brescia, dove è previsto l'arrivo, passando per Varano per una sessione di prove su circuito.
Il protocollo di sicurezza adottato, ha spiegato l'amministratore delegato Alberto Piantoni, è rigidissimo; anche perché tenere sotto controllo il milione di persone che ogni anno accorre ad acclamare il passaggio delle vetture e le migliaia di addetti ai lavori tra piloti, meccanici e staff non è semplice. Per questo motivo sono state chiamate AntaresVision, azienda bresciana che fornisce i mezzi di controllo negli accessi alle aree riservate e si occupa delle operazioni di sanificazione, e Leonardo-Finmeccanica per la sicurezza durante le tappe; un comitato di sicurezza è già al lavoro e coordinerà le operazioni e monitorerà ogni istante della competizione. Sono state anche pianificate delle "auto covid" durante il percorso e delle zone di quarantena, nell'ottica di un piano di emergenza che prevede anche l'isolamento e l'accompagnamento a Brescia di eventuali contagiati, più distanza di sicurezza e protezioni individuali per partecipanti e pubblico. Un'imponente organizzazione che vede coinvolti nel tavolo tecnico anche questura, prefettura, sindaci e autorità locali.
Certo, ha ammesso Piantoni, le limitazioni ci sono, come la mancanza di alcuni equipaggi - 400 quelli iscritti -, soprattutto quelli stranieri come i sudamericani, che per ovvi motivi non potranno partecipare. «In questa edizione 2020 non ci saranno alcune vetture davvero eccezionali, che però sono state già ingaggiate per il 2021, quando speriamo che la pandemia sarà soltanto un brutto ricordo». Gli ultimi dettagli saranno svelati alla vigilia della partenza, il 20 ottobre.

© RIPRODUZIONE RISERVATA



Una delle scorse edizioni della Mille Miglia Questo anno, causa Covid, la corsa si tiene in autunno

LE NOVITÀ

La celebre gara è stata posticipata dal 22 al 25 ottobre con un rigido protocollo di sicurezza, tra cui "auto covid" e zone di quarantena lungo il percorso. Iscritti 400 equipaggi; molti gli assenti per la pandemia, come i sudamericani

Ritaglio stampa ad uso esclusivo del destinatario, non riproducibile.

Bresciaoggi

Data 07-10-2020
Pagina 1+7
Foglio 1 / 2

LA FRECCIA ROSSA



Mille Miglia 2020: al via l'edizione «Covid-free»

VITACCA PAG 7

Il percorso







Ritaglio stampa ad uso esclusivo del destinatario, non riproducibile.

Bresciaoggi

Data 07-10-2020
Pagina 1+7
Foglio 2 / 2

LA RIEVOCAZIONE. Al via l'edizione autunnale dopo il rinvio obbligato a causa della pandemia

Mille Miglia 2020 pronta a sfidare il Covid con passione

Il via giovedì 22 da viale Venezia, il rientro domenica 25 mattina Tra borghi della tradizione e luoghi feriti, da Bergamo ad Amatrice

Davide Vitacca

Inedita stagione, identica passione. La corsa automobilistica più bella del mondo non si arrende ai piani malevoli del Covid e si presenta solo con qualche mese di ritardo a un appuntamento annuale irrinunciabile.

La trentottesima edizione della rievocazione storica della Mille Miglia rinuncerà per la prima volta alle classiche tinte primaverili e si vestirà con i colori dell'autunno, promettendo però di regalare al pubblico internazionale di estimatori le stesse emozioni suggerite dalla perfetta simbiosi tra tecnica, velocità e paesaggio. Nonostante sia costretta suo malgrado a fare i conti con la minaccia di un virus sempre incombente, la Freccia Rossa assicurerà come al solito spettacolo ad ogni angolo del Bel Paese: espressione quest'anno più che mai della volontà - scaturita innanzitutto dalla sua matrice intimamente bresciana - di reagire alle difficoltà e di dimostrarsi all'altezza di una sfida apparentemente impossibile.

Il «museo viaggiante» tanto amato da Enzo Ferrari partirà nel pomeriggio di giovedì 22 ottobre dalla pedana di viale Venezia e farà ritorno in città nella tarda mattinata di domenica 25: nel mezzo la discesa e la risalita di metà Penisola, 1700 chilometri di percorso con soste e passaggi nei borghi più incantevoli e «sfilate» lungo le strade rettilinee della pianura e quelle tortuose dell'Appennino, quasi sempre affacciati su panorami ricamati dall'incontro tra natura e cultura. Al via si presenteranno oltre 400 veicoli (costruiti entro il 1957 e appartenenti a un modello di vettura protagonista di almeno un'edizione storica) ed equipaggi in prevalenza italiani ed europei. «Per ragioni legate al prolungamento dei blocchi in uscita dalle nazioni più colpite dalla pandemia abbiamo scelto di accogliere un maggior numero di domande interne. L'Italia sarà perciò ben rappresentata, insieme ad altri Paesi vicini. Purtroppo non saranno presenti concorrenti provenienti da Stati Uniti, Giappone e America Latina», ha spiegato Alberto Piantoni, amministratore delegato di 1000 Miglia Srl. La gara di regolarità non mancherà di omaggiare i luoghi della tradizione - il Garda e la città di Ferrara, l'immancabile passerella in via Veneto a Roma e Piazza del Campo a Siena -, ma riserverà anche incontri insoliti (ad esempio con le mura di Lucca) e «abbracci» doverosi: il primo alla popolazione di Amatrice, colpita duramente dal terremoto del 2016, il secondo ai cugini di Bergamo, resi fratelli dalle sofferenze vissute e dalla lotta comune contro il virus. Ulteriori dettagli che riguardano tappe, eventi collaterali e volti noti che si metteranno al volante o al fianco del guidatore verranno resi noti soltanto a ridosso della partenza, il 20 ottobre, con una conferenza stampa in diretta streaming dalla Loggia.



La Mille Miglia si corre in autunno dopo il blocco imposto dal Covid



> **Dobbiamo garantire la tranquillità e il rispetto per le vittime e i malati**
>
> **FRANCO GUSSALLI BERETTA**
> PRESIDENTE 1000 MIGLIA

«LA SICUREZZA sanitaria e la responsabilità saranno i due fili conduttori della manifestazione», ha assicurato il presidente di Aci Aldo Bonomi, indicando nella strategia della prevenzione l'unica direzione percorribile per garantire uno svolgimento a bassissimo rischio di contagio. Lo scrupolo degli organizzatori, unito al rispetto per vittime e malati, porta a consigliare l'utilizzo costante della mascherina anche tra i due componenti dello stesso team. «Dobbiamo garantire la tranquillità dello svolgimento e il rispetto per le vittime della pandemia e i malati: segno ancora più forte del legame tra la competizione e l'animo bresciano, emblema di un territorio che vuole rinascere ripartendo dalla valorizzazione della propria bellezza e del proprio patrimonio produttivo e artigianale», ha aggiunto il numero uno di 1000 Miglia Franco Gussalli Beretta. •

© RIPRODUZIONE RISERVATA

Ritaglio stampa ad uso esclusivo del destinatario, non riproducibile.

Bresciaoggi

Data 07-10-2020
Pagina 7
Foglio 1

L'altra corsa

E lo «spin-off» green sfilerà a Saint-Moritz

A Brescia la Mille Miglia è il passato, cioè la storia gloriosa di una gara nata dall'eccellenza della filiera automotive a chilometro zero, ma rappresenta a pieno titolo anche il futuro: la capacità di evolvere attraverso l'innovazione tecnologica per rispondere all'imperativo della sostenibilità ambientale.



La presentazione della Mille Miglia

BEN VENGANO dunque i roboanti motori a benzina se necessari a ricordare la tradizione e a emozionare il pubblico, ma spazio in aggiunta all'elettrico e a forme di emissione meno impattanti, per salvaguardare l'ecosistema e consentire alle imprese bresciane con un passaporto green di potersi ancora fregiare di un marchio internazionale così emblematico. La capacità di orientarsi tra affezione all'abitudine e spinta verso la modernità è stata sottolineata in sede di presentazione dell'edizione 2020 dal manager Maurizio Arrivabene, componente del Cda della società e profondo conoscitore del mondo delle quattro ruote. La sensibilità al tema ambientale è inoltre dimostrata dallo spin-off della Mille Miglia Green, giunto alla seconda edizione grazie all'utilizzo di veicoli ibridi o elettrici di ultima generazione, e dal successo della Coppa delle Alpi, la cui prossima edizione è in programma a gennaio. In questo caso i mezzi ammessi alla gara sono rigorosamente d'epoca, mentre è il contesto scelto a suggerire attenzione nei confronti delle risorse naturali. «L'arco alpino è il polmone verde d'Italia ed è patrimonio mondiale. Tutelarlo significa impegnarsi per contrastare lo scioglimento dei ghiacci e sostenere l'economia delle comunità locali», ha commentato l'ad di 1000 Miglia Alberto Piantoni. La kermesse partirà sempre da Brescia e attraverserà nel cuore dell'inverno due siti Unesco italiani - il parco delle incisioni rupestri della Val Camonica e il comprensorio delle Dolomiti - per approdare prima in Austria e infine in Svizzera: la tappa conclusiva terminerà a Saint-Moritz con una passerella sul lago ghiacciato. **DA.VIT.**


CRONACA BRESCIA
Mille Miglia 2020 pronta a sfidare il Covid con passione

Ritaglio stampa ad uso esclusivo del destinatario, non riproducibile.

CORRIERE DELLA SERA
BRESCIA

Data 07-10-2020
Pagina 1+7
Foglio 1 / 2

La Freccia Rossa Al via dal 22 al 25 ottobre

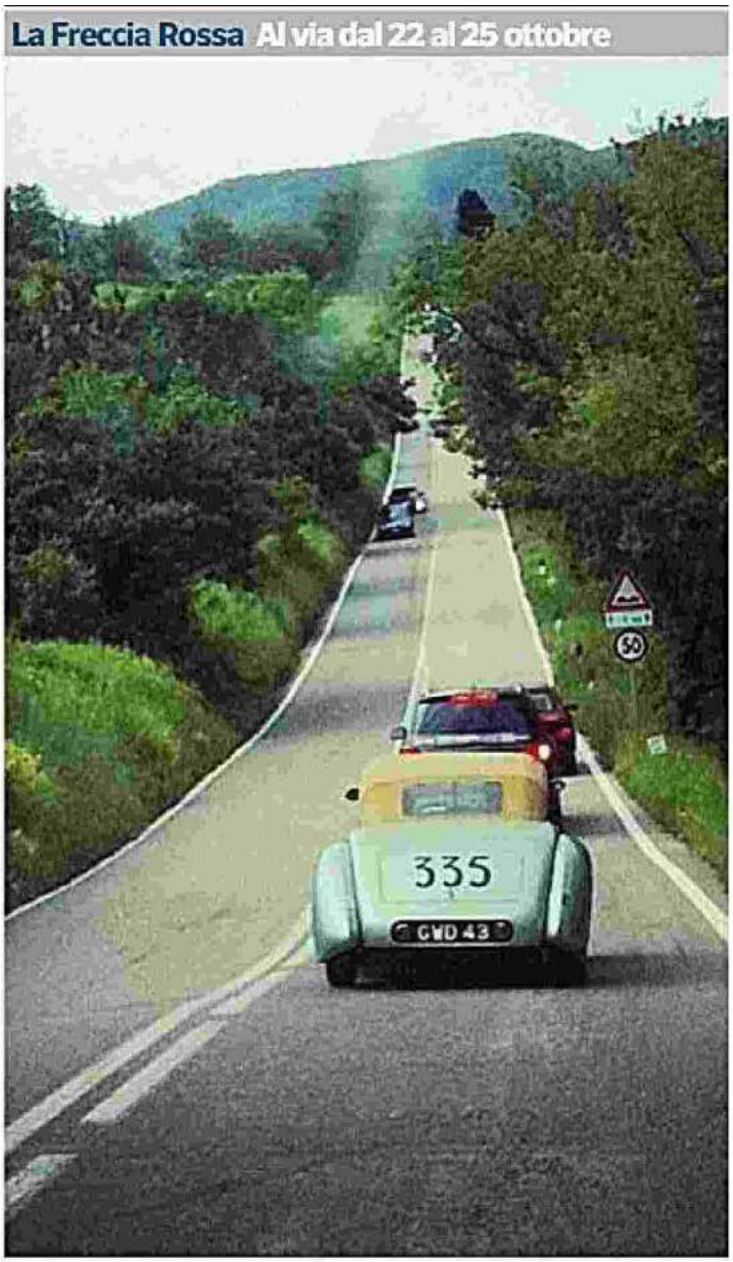

Il percorso La competizione prevede quattro tappe: Milano Marittima, Roma, Parma e Brescia

Mille Miglia, rombo «in sicurezza»

di **Mara Rodella**

Ci siamo davvero. Mille Miglia scalda i motori e si prepara a partire per un'edizione inedita, in autunno piuttosto che in primavera, e, soprattutto, nella massima sicurezza. La 38esima rievocazione della corsa più bella del mondo ai tempi del coronavirus prevede un'organizzazione che si prefigge di essere impeccabile e modello per altre competizioni simili. Previste auto Covid durante il percorso, zone di quarantena, controlli rigidissimi sul distanziamento e i presidi di protezione. La Freccia Rossa si svolgerà dal 22 al 25 ottobre. Quattro tappe: Cervia-Milano Marittima, Roma, Parma, Brescia.

a pagina 7


BRESCIA
CORRIERE DELLA SERA
Scuole, 43 classi e mille studenti in quarantena


La Mille Miglia «per ripartire» in sicurezza ai tempi del virus «Segno della rinascita italiana»

Ritaglio stampa ad uso esclusivo del destinatario, non riproducibile.

CORRIERE DELLA SERA
BRESCIA

Data 07-10-2020
Pagina 1+7
Foglio 2 / 2

La Mille Miglia «per ripartire» in sicurezza ai tempi del virus «Segno della rinascita italiana»

Al via dal 22 al 25 ottobre: previste auto Covid e zone di quarantena

La Freccia Rossa

di **Mara Rodella**

Cambieranno i colori, i profumi, gli spazi. Cambierà la scansione della luce, o la percezione di un'espressione cetata. Ma non il rombo delle marmitte d'antan e nemmeno la magia che avvolge la Freccia Rossa da sempre. Non era successo mai, nemmeno nelle edizioni storiche, che la bandiera a scacchi sventolasse in autunno. Ma i motori d'epoca si stanno scaldando sul serio: la Mille Miglia ai tempi del Covid si prepara a partire. L'edizione 2020, 38esima rievocazione: dal 22 (giovedì) al 25 ottobre, signori. Al via 400 equipaggi, «esclusi» per ragioni di manifesta superiorità ... la pandemia piloti e navigatori che avrebbero dovuto arrivare a Brescia da paesi come il Sudamerica, sostituiti da concorrenti europei o italiani, ma il loro posto, assicurano gli organizzatori, è già prenotato per il 2021.

Evidente ma non scontato, la grande mission della Freccia Rossa, in questo momento storico così delicato, sarà quello di lasciarne intonso «il sapore», ma con attenzione altissima al profilo della sicurezza, «non solo perché stiamo parlando di una gara automobilistica di regolarità, ma perché lo impone, giustamente, la situazione sanitaria che stiamo vivendo». E lo ha sottolineato più volte l'ad di 1000 Miglia srl, Alberto Piantoni, durante l'inedita (pure quella) presentazione in streaming dell'evento. Un evento nato nel lontano 1927 proprio a Brescia, leader all'epoca dell'automotive all'avanguardia, tra le città, oggi, più colpite dal coronavirus. «Rialzeremo la testa davanti al mondo e dimostreremo anche stavolta come l'Italia sia capace di andare oltre i limiti e ricominciare», i concetti più volte espressi anche dal presidente Aci Aldo Bonomi e dal leader di 1000 Miglia srl, Franco Gussalli Beretta. Affinché Mille Miglia diventi «simbolo» e stimolo «della ripartenza», e delle meraviglie del nostro territorio, pur ferito.

Si parte giovedì 22, dalla ormai immancabile pedana di viale Venezia. Molte le conferme: il Garda, Ferrara, San Marino o gli acquerelli della natura toscana. Primo finale di tappa a Cervia Milano Marittima, poi si riparte, per affrontare il giorno più lungo, (all'alba, come al solito) verso Roma e la passerella nella via Veneto de La dolce vita: durante il percorso la carovana renderà omaggio alle zone piegate dal sisma, come Amatrice e Ascoli. Sabato la risalita del serpentone tra le colline toscane della Val d'Orcia, con la sosta mozza fiato introdotta lo scorso anno per il pranzo a piazza del Campo, Siena, dove tutte le auto d'epoca riposeranno, ma per poco. Arrivo a Parma, capitale della Cultura, «ormai punto di riferimento indiscusso della competizione». Domenica il rientro in città, passando per Castell'Arquato e Bergamo, fino a viale Venezia.

«Il protocollo di sicurezza che abbiamo messo a punto per la manifestazione è rigidissimo», assicura Piantoni. Al punto da proporsi come modello di riferimento per altre gare simili. Perché da mettere in sicurezza c'è circa un milione di persone tra pubblico, addetti ai lavori, staff, piloti e meccanici. «Abbiamo fatto un lavoro di squadra incredibile, insieme alle istituzioni, le prefetture, le forze dell'ordine e i nostri partner». Controlli: tantissimi. La mascherina sarà sempre obbligatoria, nei paddock (in Fiera) o in piazza Vittoria saranno regolamentati gli accessi - limitati - e misurata la temperatura. Previste anche «auto Covid» durante il percorso ed eventuali zone di quarantena in caso di bisogno, «nella logica di un sistema di gestione che prevede, se necessario, l'isolamento e l'accompagno a Brescia di eventuali contagiati». Il comitato di sicurezza è già al lavoro: «Coordina le operazioni e monitorerà ogni istante della competizione». E se, all'ultimo, alcuni sindaci preferiranno non accogliere la gara, ci sarà un piano B.

Che Mille Miglia voglia essere «simbolo della ripartenza» lo ha ribadito anche Maurizio Arrivabene, bresciano, consigliere di 1000 Miglia srl. «Siamo pronti, pronti ad accoglierv»: parola del sindaco, Emilio Del Bono.



A Roma Un passaggio delle auto storiche davanti all'Altare della Patria durante l'edizione 2019 della Mille Miglia (LaPresse)



Ritaglio stampa ad uso esclusivo del destinatario, non riproducibile.

Corriere Alpi

Data 07-10-2020
Pagina 37
Foglio 1

DAL 22 OTTOBRE PERCORSO DI 1.200 CHILOMETRI CON SEVERE MISURE ANTI-VIRUS

Riparte da Brescia la Mille Miglia In 400 per "la gara più bella"

BRESCIA

La 1000 Miglia si prepara a partire in una inedita edizione spostata ad ottobre a causa della pandemia. L'obiettivo è lasciare intatto il sapore della "gara più bella del mondo'", ma con particolare attenzione alla sicurezza. Non solo perché si tratta di una competizione automobilistica, ma soprattutto perché lo impone l'attuale condizione sanitaria. E Brescia, la città dove nel 1927 la 1000 Miglia è nata e fra le zone più duramente colpite dal coronavirus, ha intenzione di rialzare la testa davanti al mondo mostrando come il piacere del viaggio, la bellezza e l'unicità – i tratti distintivi della gara – siano preservati.

Il 22 ottobre i 400 equipaggi prenderanno il via da Brescia, dove ritorneranno il 25, dopo aver percorso 1. 200 km in tutta Italia. Il percorso è quello classico, con tappe immancabili come Ferrara, il Lago di Garda e San Marino nella prima giornata. Il secondo giorno non mancherà un tributo alle zone colpite dal terremoto, come Amatrice e Ascoli, con arrivo a Roma. Nelle tappe di finali si passerà per le scenografiche Siena e Parma per poi piegare, nella tappa conclusiva, di nuovo verso Brescia, dove è previsto l'arrivo, passando per Varano per una sessione di prove su circuito. Il protocollo di sicurezza adottato, come sottolinea l'amministratore delegato Alberto Piantoni, è rigidissimo e si propone come punto di riferimento per altre manifestazioni del genere. Tenere sotto controllo il milione di persone che ogni anno accorre ad acclamare il passaggio delle vetture e le migliaia di addetti ai lavori, tra piloti, meccanici e staff non è cosa semplice. Per questo motivo 1000 Miglia ripesca dal proprio Dna l'essenzialità della squadra e si avvale di due eccellenze nei rispettivi settori: Antares Vision, azienda bresciana che fornisce i mezzi di controllo negli accessi alle aree riservate e si occupa delle operazioni di sanificazione, e Leonardo-Finmeccanica per la sicurezza durante le tappe. Il controllo per evitare di prestare il fianco al dilagare della pandemia è garantito da un comitato di sicurezza che è già al lavoro, coordina le operazioni e monitorerà ogni istante della competizione. Tecnologia e best practice sono al centro di un minuzioso capitolato. Un'imponente organizzazione che vede nel tavolo tecnico con questura, prefettura, sindaci e autorità il proprio fulcro. –



Protocollo di sicurezza rigidissimo per la Mille Miglia 2020


In fuga dalla bolla anti-Covid
Segnalati ai pm sette juventini

Ritaglio stampa ad uso esclusivo del destinatario, non riproducibile.

GAZZETTA DI MANTOVA

Data 07-10-2020
Pagina 45
Foglio 1

DAL 22 OTTOBRE PERCORSO DI 1.200 CHILOMETRI CON SEVERE MISURE ANTI-VIRUS

Riparte da Brescia la Mille Miglia In 400 per "la gara più bella"

BRESCIA

La 1000 Miglia si prepara a partire in una inedita edizione spostata ad ottobre a causa della pandemia. L'obiettivo è lasciare intatto il sapore della "gara più bella del mondo", ma con particolare attenzione alla sicurezza. Non solo perché si tratta di una competizione automobilistica, ma soprattutto perché lo impone l'attuale condizione sanitaria. E Brescia, la città dove nel 1927 la 1000 Miglia è nata e fra le zone più duramente colpite dal coronavirus, ha intenzione di rialzare la testa davanti al mondo mostrando come il piacere del viaggio, la bellezza e l'unicità – i tratti distintivi della gara – siano preservati.

Il 22 ottobre i 400 equipaggi prenderanno il via da Brescia, dove ritorneranno il 25, dopo aver percorso 1. 200 km in tutta Italia. Il percorso è quello classico, con tappe immancabili come Ferrara, il Lago di Garda e San Marino nella prima giornata. Il secondo giorno non mancherà un tributo alle zone colpite dal terremoto, come Amatrice e Ascoli, con arrivo a Roma. Nelle tappe di finali si passerà per le scenografiche Siena e Parma per poi piegare, nella tappa conclusiva, di nuovo verso Brescia, dove è previsto l'arrivo, passando per Varano per una sessione di prove su circuito. Il protocollo di sicurezza adottato, come sottolinea l'amministratore delegato Alberto Piantoni, è rigidissimo e si propone come punto di riferimento per altre manifestazioni del genere. Tenere sotto controllo il milione di persone che ogni anno accorre ad acclamare il passaggio delle vetture e le migliaia di addetti ai lavori, tra piloti, meccanici e staff non è cosa semplice. Per questo motivo 1000 Miglia ripesca dal proprio Dna l'essenzialità della squadra e si avvale di due eccellenze nei rispettivi settori: Antares Vision, azienda bresciana che fornisce i mezzi di controllo negli accessi alle aree riservate e si occupa delle operazioni di sanificazione, e Leonardo-Finmeccanica per la sicurezza durante le tappe. Il controllo per evitare di prestare il fianco al dilagare della pandemia è garantito da un comitato di sicurezza che è già al lavoro, coordina le operazioni e monitorerà ogni istante della competizione. Tecnologia e best practice sono al centro di un minuzioso capitolato. Un'imponente organizzazione che vede nel tavolo tecnico con questura, prefettura, sindaci e autorità il proprio fulcro. –



Protocollo di sicurezza rigidissimo per la Mille Miglia 2020


In fuga dalla bolla anti-Covid
Segnalati ai pm sette juventini

Ritaglio stampa ad uso esclusivo del destinatario, non riproducibile.

GAZZETTA DI MODENA

Data 07-10-2020
Pagina 37
Foglio 1

DAL 22 OTTOBRE PERCORSO DI 1.200 CHILOMETRI CON SEVERE MISURE ANTI-VIRUS

Riparte da Brescia la Mille Miglia In 400 per "la gara più bella"

BRESCIA

La 1000 Miglia si prepara a partire in una inedita edizione spostata ad ottobre a causa della pandemia. L'obiettivo è lasciare intatto il sapore della "gara più bella del mondo", ma con particolare attenzione alla sicurezza. Non solo perché si tratta di una competizione automobilistica, ma soprattutto perché lo impone l'attuale condizione sanitaria. E Brescia, la città dove nel 1927 la 1000 Miglia è nata e fra le zone più duramente colpite dal coronavirus, ha intenzione di rialzare la testa davanti al mondo mostrando come il piacere del viaggio, la bellezza e l'unicità – i tratti distintivi della gara – siano preservati.

Il 22 ottobre i 400 equipaggi prenderanno il via da Brescia, dove ritorneranno il 25, dopo aver percorso 1. 200 km in tutta Italia. Il percorso è quello classico, con tappe immancabili come Ferrara, il Lago di Garda e San Marino nella prima giornata. Il secondo giorno non mancherà un tributo alle zone colpite dal terremoto, come Amatrice e Ascoli, con arrivo a Roma. Nelle tappe di finali si passerà per le scenografiche Siena e Parma per poi piegare, nella tappa conclusiva, di nuovo verso Brescia, dove è previsto l'arrivo, passando per Varano per una sessione di prove su circuito. Il protocollo di sicurezza adottato, come sottolinea l'amministratore delegato Alberto Piantoni, è rigidissimo e si propone come punto di riferimento per altre manifestazioni del genere. Tenere sotto controllo il milione di persone che ogni anno accorre ad acclamare il passaggio delle vetture e le migliaia di addetti ai lavori, tra piloti, meccanici e staff non è cosa semplice. Per questo motivo 1000 Miglia ripesca dal proprio Dna l'essenzialità della squadra e si avvale di due eccellenze nei rispettivi settori: Antares Vision, azienda bresciana che fornisce i mezzi di controllo negli accessi alle aree riservate e si occupa delle operazioni di sanificazione, e Leonardo-Finmeccanica per la sicurezza durante le tappe. Il controllo per evitare di prestare il fianco al dilagare della pandemia è garantito da un comitato di sicurezza che è già al lavoro, coordina le operazioni e monitorerà ogni istante della competizione. Tecnologia e best practice sono al centro di un minuzioso capitolato. Un'imponente organizzazione che vede nel tavolo tecnico con questura, prefettura, sindaci e autorità il proprio fulcro. -



Protocollo di sicurezza rigidissimo per la Mille Miglia 2020


In fuga dalla bolla anti-Covid
Segnalati ai pm sette juventini

Ritaglio stampa ad uso esclusivo del destinatario, non riproducibile.

GAZZETTA DI PARMA

Data 07-10-2020
Pagina 8
Foglio 1

Mille Miglia

La carovana toccherà anche Parma e Salsomaggiore

■ Torna la Mille Miglia in versione Ripartenza. La rombante carovana prenderà il via giovedì 22 ottobre, da Brescia. Il corteo di auto storiche attraverserà i Comuni del Lago di Garda, Desenzano e Sirmione, e passerà via via da Villafranca di Verona, Mantova, Ferrara e Ravenna per concludere la prima giornata di gara a Cervia – Milano Marittima.
Il giorno successivo, venerdì 23, procedendo verso Cesenatico, scenderà verso le zone che portano ancora i segni del terremoto le auto d'epoca arriveranno a Roma, dove concluderanno la seconda tappa. Sabato 24, nella tappa più lunga, le vetture toccheranno in successione molte città del Lazio e della Toscana per raggiungere Parma, che accoglierà gli equipaggi per l'ultima notte di gara. La giornata conclusiva di domenica 25 vedrà i passaggi da Salsomaggiore Terme. Poi il ritorno a Brescia sulla pedana d'arrivo.


PARMA E PROVINCIA

LOTTA AL CONTAGIO
Al Barbieri 27 ricoverati, i nuovi casi positivi sono 29

ANTELAMI A FIDENZA

Ritaglio stampa ad uso esclusivo del destinatario, non riproducibile.

GAZZETTA DI REGGIO

Data 07-10-2020
Pagina 38
Foglio 1

DAL 22 OTTOBRE PERCORSO DI 1.200 CHILOMETRI CON SEVERE MISURE ANTI-VIRUS

Riparte da Brescia la Mille Miglia In 400 per "la gara più bella"

BRESCIA

La 1000 Miglia si prepara a partire in una inedita edizione spostata ad ottobre a causa della pandemia. L'obiettivo è lasciare intatto il sapore della "gara più bella del mondo"', ma con particolare attenzione alla sicurezza. Non solo perché si tratta di una competizione automobilistica, ma soprattutto perché lo impone l'attuale condizione sanitaria. E Brescia, la città dove nel 1927 la 1000 Miglia è nata e fra le zone più duramente colpite dal coronavirus, ha intenzione di rialzare la testa davanti al mondo mostrando come il piacere del viaggio, la bellezza e l'unicità – i tratti distintivi della gara – siano preservati.

Il 22 ottobre i 400 equipaggi prenderanno il via da Brescia, dove ritorneranno il 25, dopo aver percorso 1. 200 km in tutta Italia. Il percorso è quello classico, con tappe immancabili come Ferrara, il Lago di Garda e San Marino nella prima giornata. Il secondo giorno non mancherà un tributo alle zone colpite dal terremoto, come Amatrice e Ascoli, con arrivo a Roma. Nelle tappe di finali si passerà per le scenografiche Siena e Parma per poi piegare, nella tappa conclusiva, di nuovo verso Brescia, dove è previsto l'arrivo, passando per Varano per una sessione di prove su circuito. Il protocollo di sicurezza adottato, come sottolinea l'amministratore delegato Alberto Piantoni, è rigidissimo e si propone come punto di riferimento per altre manifestazioni del genere. Tenere sotto controllo il milione di persone che ogni anno accorre ad acclamare il passaggio delle vetture e le migliaia di addetti ai lavori, tra piloti, meccanici e staff non è cosa semplice. Per questo motivo 1000 Miglia ripesca dal proprio Dna l'essenzialità della squadra e si avvale di due eccellenze nei rispettivi settori: Antares Vision, azienda bresciana che fornisce i mezzi di controllo negli accessi alle aree riservate e si occupa delle operazioni di sanificazione, e Leonardo-Finmeccanica per la sicurezza durante le tappe. Il controllo per evitare di prestare il fianco al dilagare della pandemia è garantito da un comitato di sicurezza che è già al lavoro, coordina le operazioni e monitorerà ogni istante della competizione. Tecnologia e best practice sono al centro di un minuzioso capitolato. Un'imponente organizzazione che vede nel tavolo tecnico con questura, prefettura, sindaci e autorità il proprio fulcro. –



Protocollo di sicurezza rigidissimo per la Mille Miglia 2020


In fuga dalla bolla anti-Covid
Segnalati ai pm sette juventini

Ritaglio stampa ad uso esclusivo del destinatario, non riproducibile.

GIORNALE DI BRESCIA

Data 07-10-2020
Pagina 1+16
Foglio 1 / 2

La Mille Miglia d'autunno gara di chi non s'arrende



■ La Freccia Rossa non s'arrende e giovedì 22 ottobre riparte con un'inedita edizione autunnale, simbolo di un'Italia che comunque corre e non vuole fermarsi pur se nel rispetto di tutte le norme di sicurezza in vigore. A PAGINA 16

Giovedì 22 ottobre il via dell'inedita edizione autunnale. Attenzione massima alla sicurezza

La Mille Miglia riparte: sarà l'icona di un'Italia che non si arrende

Auto d'epoca

Marco Tedoldi
m.tedoldi@giornaledibrescia.it

■ Era già la corsa più bella del mondo. Ora vuole dimostrare di essere anche la più sicura. È con questo spirito che si prepara a partire la Mille Miglia. Un'edizione speciale quella che prenderà il via alle 14 di giovedì 22 ottobre. Attraverserà paesaggi autunnali, come non era mai accaduto in tutta la sua lunga storia, e vedrà sulla pedana di viale Venezia molti più equipaggi italiani ed europei. Ai tradizionali foulard che coprivano il volto dei concorrenti si sostituiranno poi le mascherine, che l'organizzazione chiede di indossare a tutti.

Valore simbolico. Sarà quindi un'edizione sotto tanti aspetti davvero unica per una corsa che vuole diventare simbolo della ripartenza del Paese, icona di un'Italia che non si arrende. Questo concetto è stato ribadito a più riprese ieri durante la presentazione in streaming. Il presidente di Aci Brescia, Aldo Bonomi, ha sentenziato: «Vogliamo dimostrare a tutti quello che è l'Italia, una grande nazione. La nostra Mille Miglia può essere un potente attivatore di una rinascita di luoghi e comunità attraverso tutta la lunghezza del suo percorso. Gli italiani meritano di tornare a godere della bellezza del nostro Paese e di valorizzare così un luogo unico». Anche il presidente di 1000 Miglia srl Franco Gussalli Beretta ha parlato di una «grande opportunità: celebriamo la bellezza dell'Italia, l'emozione della competizione con tutto il suo portato di avventura e passione. Ci abbiamo creduto fino in fondo, in tutti questi difficili mesi, e devo ringraziare di cuore tutti coloro che, dentro e fuori la nostra organizzazione, hanno continuato a sostenerci permettendoci di portare a compimento un evento che resta unico al mondo».

Task force. L'accento, come dicevamo, è stato posto anche sul tema della sicurezza. L'amministratore delegato di 1000 Miglia, Alberto Piantoni, ha rimarcato che sarà rafforzata l'applicazione di procedure e tecnologia per la tutela sanitaria di tutte le persone che lavorano, partecipano e assistono alla Mille Miglia lungo tutto il suo percorso. Addirittura è stato scritto un protocollo ad hoc ed è stata istituita una specifica task force. E il dialogo con Prefettura, Questura e forze dell'ordine è costante. «Tra marzo e aprile - ha sottolineato - le notizie drammatiche ci hanno spinto a rimandare la Mille Miglia, che come sempre si sarebbe disputata in maggio. Poi è stato deciso di disputarla a ottobre. Per farlo ci siamo organizzati al meglio». In questo senso sono già pronti «piani B» in caso di necessità legate al tempo atmosferico o alla scelta, magari all'ultimo momento, di qualche sindaco dei comuni attraversati.

Gli equipaggi al via restano quattrocento, con una netta prevalenza di italiani ed europei. In particolare mancheranno gli statunitensi e i giapponesi, che devono fare i conti rispettivamente con divieti e doppia quarantena. Ma non ci saranno nemmeno gli argentini, come il campione Juan Tonconogy, e i messicani.

Esperienza unica. «La collocazione della gara in pieno autunno - ha aggiunto Piantoni - farà sì che i concorrenti, anche i veterani della Freccia Rossa, potranno vedere le strade e le località d'Italia in una luce nuova, affronteranno difficoltà inedite. Ci aspettiamo che sia una grande esperienza per tutti. Tenendo sempre al centro la sicurezza, anche nella sua accezione allargata alla tutela sanitaria, a cui abbiamo dedicato tanta attenzione da divenire un punto di riferimento di primissimo piano nel mon-

Ritaglio stampa ad uso esclusivo del destinatario, non riproducibile.

do degli eventi su strada».

Al «digital show» è intervenuto anche Maurizio Arrivabene, consigliere di 1000 Miglia srl, che ha condiviso con gli spettatori osservazioni e punti di vista circa la gara.

Tra gli appuntamenti che precederanno la partenza, mercoledì 21 è anche in programma la seconda edizione del Green Talk, il convegno dedicato alla sostenibilità e all'auto elettrica, organizzato in collaborazione con l'fondazione Symbola. L'argomento è stato approfondito insieme a Domenico Sturabotti, direttore di Symbola.

Imperdibile poi la punzonatura che si svolgerà giovedì 22 dalle 8 alle 11.30 in piazza Vittoria. A chiusura dell'evento i saluti e i ringraziamenti del sindaco Emilio Del Bono, che ha salutato gli spettatori rimarcando che «Brescia accoglie la Mille Miglia a braccia aperte». //

IL PERCORSO



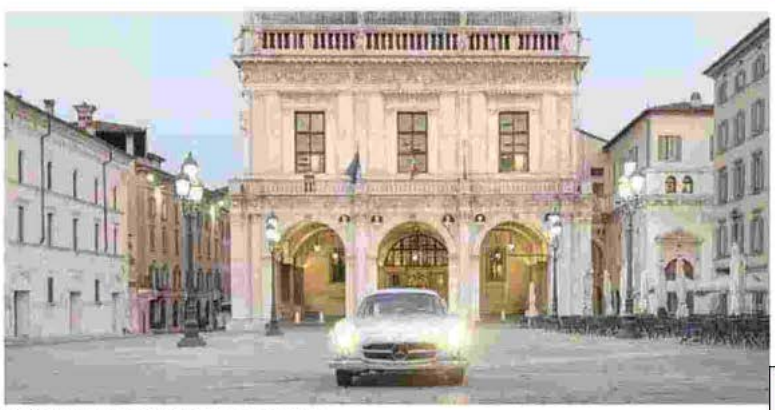

Fari accesi. La Mille Miglia è pronta a ripartire

E questo inverno tornerà anche la Coppa delle Alpi

Dai colori accesi dell'autunno ai paesaggi ghiacciati. Insieme alla Mille Miglia si prepara a tornare anche la Coppa delle Alpi.
La seconda edizione della corsa invernale si disputerà dal 21 al 24 gennaio e attraverserà tre nazioni: Italia, Austria e Svizzera. Tre le tappe: Brescia-Ponte di Legno, Ponte di Legno - Seefeld in Tirol, Seefeld - St. Moritz. Oltre ai panorami mozzafiato si potranno ammirare i tesori Unesco: le incisioni rupestri e le Dolomiti. Sperando che quanto prima anche la Mille Miglia stessa possa essere riconosciuta come patrimonio dell'umanità.

Gli equipaggi in gara restano quattrocento: ci saranno più italiani e più europei


GIORNALE DI BRESCIA

Tamponi senza attese Brescia si è attrezzata per la seconda ondata


La Mille Miglia riparte: sarà l'icona di un'Italia che non si arrende

Ritaglio stampa ad uso esclusivo del destinatario, non riproducibile.

il Centro

Data 07-10-2020
Pagina 11
Foglio 1

La 1000 miglia si prepara a ripartire



La 1000 Miglia si prepara a partire in una inedita edizione spostata ad ottobre a causa della pandemia. L'obiettivo è lasciare intatto il sapore della «gara più bella del mondo», ma con particolare attenzione alla sicurezza. Non solo perché si tratta di una competizione automobilistica, ma soprattutto perché lo impone l'attuale condizione sanitaria. E Brescia, la città dove nel 1927 la 1000 Miglia è nata e fra le zone più duramente colpite dal coronavirus, ha intenzione di rialzare la testa davanti al mondo mostrando come il piacere del viaggio, la bellezza e l'unicità - i tratti distintivi della gara - siano preservati. Il 22 ottobre i 400 equipaggi prenderanno il via da Brescia, dove ritorneranno il 25, dopo aver percorso 1.200 km in tutta Italia. Il percorso è quello classico, con tappe immancabili come Ferrara, il Lago di Garda e San Marino nella prima giornata. Il secondo giorno non mancherà un tributo alle zone colpite dal terremoto, come Amatrice e Ascoli, con arrivo a Roma. Nelle tappe di finali si passerà per le scenografiche Siena e Parma per poi piegare di nuovo verso Brescia.


Maltempo, le vittime in Liguria sono 9

Ritaglio stampa ad uso esclusivo del destinatario, non riproducibile.

il Cittadino
QUOTIDIANO DEL LODIGIANO E DEL SUDMILANO

Data 07-10-2020
Pagina 7
Foglio 1

LA KERMESSE Immancabile sarà la tappa di Lodi

Le auto della Mille Miglia a Codogno e Castiglione

Alla data "x" ormai manca poco e la macchina organizzativa è in piena attività. Per mettere a punto ogni dettaglio, in un contesto profondamente diverso rispetto alle precedenti edizioni, con la necessità di rivedere tutta l'organizzazione e le modalità di svolgimento per l'emergenza sanitaria, e regalare ai lodigiani una giornata nel segno della bellezza e dei sogni su quattro ruote. Quasi tutto pronto per il nuovo passaggio nel Lodigiano della storica Mille Miglia, in programma per il prossimo 25 ottobre, ultimo giorno della manifestazione ribattezzata da Enzo Ferrari, patron del Cavallino Rampante, come "la corsa automobilistica più bella del mondo". Saranno svelati nei prossimi giorni i dettagli della kermesse che tornerà ad accendere il Lodigiano, grazie all'iniziativa della Scuderia Cavallotti, con molte novità rispetto ai precedenti passaggi. Qualche anticipazione era arrivata a fine agosto dalla Scuderia Cavallotti, che aveva annunciato un doppio passaggio ad alto contenuto simbolico per il Lodigiano, coinvolgendo Lodi e piazza della Vittoria certo - con il classico momento del timbro -, ma anche la città di Codogno e il centro di Castiglione d'Adda, primi comuni italiani travolti dal contagio da coronavirus, in segno di omaggio alle vittime e a chi ha lavorato dietro le quinte dell'emergenza. Dopo la festa delle edizioni 2016 e 2018, la corsa dei bolidi d'epoca tonerà quindi ad attraversare il Lodigiano, anche con nuovo significato.

Ro. Mu.


LODI
Viale Lombardia, scoppia la bufera per il taglio delle piante
Case di riposo: «Il bodget sia riconosciuto presto»
Le auto della Mille Miglia a Codogno e Castiglione

Ritaglio stampa ad uso esclusivo del destinatario, non riproducibile.

IL GIORNO
Bergamo Brescia

Data 07-10-2020
Pagina 12
Foglio 1

Mille Miglia, pronti alla ripartenza

La 38esima edizione spostata da maggio a ottobre per l'emergenza sanitaria. Al via 400 auto storiche

BRESCIA
di **Federica Pacella**

Saranno i colori dell'autunno ad accompagnare la 1000 Miglia 2020, edizione speciale per molti aspetti, a partire dalla collocazione in calendario. Causa Covid, la 38ª edizione è stata spostata da maggio a ottobre.
Alle 14 di giovedì 22, dalla tradizionale rampa di viale Venezia, partirà la prima delle 400 auto storiche che si sfideranno nella "gara più bella del mondo", che quest'anno omaggia la città natale, Brescia, integrando nel logo l'effige della Vittoria Alata.
«La collocazione della gara in pieno autunno – ha spiegato Alberto Piantoni, ad di 1000 Miglia – fa sì che i concorrenti, anche i veterani della Freccia Rossa, potranno vedere le strade e le località d'Italia in una luce nuova, affronteranno difficoltà inedite. Tenendo sempre al centro la sicurezza, anche nella sua accezione allargata alla tutela sanitaria, a cui abbiamo dedicato tanta attenzione da divenire un punto di riferimento di primissimo piano nel mondo degli eventi su strada».
Per pianificare ogni aspetto relativo alla sicurezza, è stato istituito un tavolo con Questura, Prefettura, sindaci e un comitato che coordinerà le operazioni durante la gara. Lungo il percorso saranno presenti "auto-Covid" e zone di quarantena per isolare (e poi accompagnare a Brescia) eventuali contagiati.
Preziosa la collaborazione di Antares Vision, azienda bresciana che fornirà i mezzi di controllo negli accessi alle aree riservate e si occuperà delle operazioni di sanificazione, e Leonardo-Finmeccanica per la sicurezza durante le tappe.



La punzonatura nel 2019
Quest'anno inizierà mercoledì 21 e proseguirà il 22 mattino

«La gara in autunno farà vedere l'Italia in una luce nuova I concorrenti affronteranno difficoltà inedite»

La partenza sarà il 22, ma già dal 19 arriveranno le auto in gara per le verifiche tecniche e sportive con consegna dei numeri e dei road-book, al Brixia Forum. Il mercoledì 21, invece, la tradizionale punzonatura si terrà dalle 14 alle 20 in piazza della Vittoria (proseguirà il 22 mattino).
Il 21 è in programma la seconda edizione del Green Talk, il convegno dedicato alla sostenibilità e all'auto elettrica organizzato con Fondazione Symbola.
Da Brescia, l'itinerario proseguirà verso Roma, passando per alcuni dei territori colpiti dal terremoto, tra cui Amatrice, per poi tornare in viale Venezia il 25.
Per il presidente di Aci Brescia Aldo Bonomi, «1000 Miglia è sfida e competizione, ma nelle nostre radici è forte il senso di solidarietà, verso la città di Brescia così come verso tutti quei luoghi e comunità colpiti dall'emergenza e che speriamo possano trarre giovamento da iniziative come la nostra». Pure per il presidente di 1000 Miglia srl Franco Gussalli Beretta, «celebriamo la bellezza dell'Italia, l'emozione della competizione con tutto il suo portato di avventura e passione, la libertà ritrovata».


Mille Miglia, pronti alla ripartenza

Ritaglio stampa ad uso esclusivo del destinatario, non riproducibile.

il mattino di Padova

Data 07-10-2020
Pagina 37
Foglio 1

DAL 22 OTTOBRE PERCORSO DI 1.200 CHILOMETRI CON SEVERE MISURE ANTI-VIRUS

Riparte da Brescia la Mille Miglia In 400 per "la gara più bella"

BRESCIA

La 1000 Miglia si prepara a partire in una inedita edizione spostata ad ottobre a causa della pandemia. L'obiettivo è lasciare intatto il sapore della "gara più bella del mondo", ma con particolare attenzione alla sicurezza. Non solo perché si tratta di una competizione automobilistica, ma soprattutto perché lo impone l'attuale condizione sanitaria. E Brescia, la città dove nel 1927 la 1000 Miglia è nata e fra le zone più duramente colpite dal coronavirus, ha intenzione di rialzare la testa davanti al mondo mostrando come il piacere del viaggio, la bellezza e l'unicità – i tratti distintivi della gara – siano preservati.

Il 22 ottobre i 400 equipaggi prenderanno il via da Brescia, dove ritorneranno il 25, dopo aver percorso 1. 200 km in tutta Italia. Il percorso è quello classico, con tappe immancabili come Ferrara, il Lago di Garda e San Marino nella prima giornata. Il secondo giorno non mancherà un tributo alle zone colpite dal terremoto, come Amatrice e Ascoli, con arrivo a Roma. Nelle tappe di finali si passerà per le scenografiche Siena e Parma per poi piegare, nella tappa conclusiva, di nuovo verso Brescia, dove è previsto l'arrivo, passando per Varano per una sessione di prove su circuito. Il protocollo di sicurezza adottato, come sottolinea l'amministratore delegato Alberto Piantoni, è rigidissimo e si propone come punto di riferimento per altre manifestazioni del genere. Tenere sotto controllo il milione di persone che ogni anno accorre ad acclamare il passaggio delle vetture e le migliaia di addetti ai lavori, tra piloti, meccanici e staff non è cosa semplice. Per questo motivo 1000 Miglia ripesca dal proprio Dna l'essenzialità della squadra e si avvale di due eccellenze nei rispettivi settori: Antares Vision, azienda bresciana che fornisce i mezzi di controllo negli accessi alle aree riservate e si occupa delle operazioni di sanificazione, e Leonardo-Finmeccanica per la sicurezza durante le tappe. Il controllo per evitare di prestare il fianco al dilagare della pandemia è garantito da un comitato di sicurezza che è già al lavoro, coordina le operazioni e monitorerà ogni istante della competizione. Tecnologia e best practice sono al centro di un minuzioso capitolato. Un'imponente organizzazione che vede nel tavolo tecnico con questura, prefettura, sindaci e autorità il proprio fulcro. –



Protocollo di sicurezza rigidissimo per la Mille Miglia 2020


In fuga dalla bolla anti-Covid
Segnalati ai pm sette juventini

Ritaglio stampa ad uso esclusivo del destinatario, non riproducibile.

IL PICCOLO

Data 07-10-2020
Pagina 43
Foglio 1

DAL 22 OTTOBRE PERCORSO DI 1.200 CHILOMETRI CON SEVERE MISURE ANTI-VIRUS

Riparte da Brescia la Mille Miglia In 400 per "la gara più bella"

BRESCIA

La 1000 Miglia si prepara a partire in una inedita edizione spostata ad ottobre a causa della pandemia. L'obiettivo è lasciare intatto il sapore della "gara più bella del mondo", ma con particolare attenzione alla sicurezza. Non solo perché si tratta di una competizione automobilistica, ma soprattutto perché lo impone l'attuale condizione sanitaria. E Brescia, la città dove nel 1927 la 1000 Miglia è nata e fra le zone più duramente colpite dal coronavirus, ha intenzione di rialzare la testa davanti al mondo mostrando come il piacere del viaggio, la bellezza e l'unicità – i tratti distintivi della gara – siano preservati.

Il 22 ottobre i 400 equipaggi prenderanno il via da Brescia, dove ritorneranno il 25, dopo aver percorso 1. 200 km in tutta Italia. Il percorso è quello classico, con tappe immancabili come Ferrara, il Lago di Garda e San Marino nella prima giornata. Il secondo giorno non mancherà un tributo alle zone colpite dal terremoto, come Amatrice e Ascoli, con arrivo a Roma. Nelle tappe di finali si passerà per le scenografiche Siena e Parma per poi piegare, nella tappa conclusiva, di nuovo verso Brescia, dove è previsto l'arrivo, passando per Varano per una sessione di prove su circuito. Il protocollo di sicurezza adottato, come sottolinea l'amministratore delegato Alberto Piantoni, è rigidissimo e si propone come punto di riferimento per altre manifestazioni del genere. Tenere sotto controllo il milione di persone che ogni anno accorre ad acclamare il passaggio delle vetture e le migliaia di addetti ai lavori, tra piloti, meccanici e staff non è cosa semplice. Per questo motivo 1000 Miglia ripesca dal proprio Dna l'essenzialità della squadra e si avvale di due eccellenze nei rispettivi settori: Antares Vision, azienda bresciana che fornisce i mezzi di controllo negli accessi alle aree riservate e si occupa delle operazioni di sanificazione, e Leonardo-Finmeccanica per la sicurezza durante le tappe. Il controllo per evitare di prestare il fianco al dilagare della pandemia è garantito da un comitato di sicurezza che è già al lavoro, coordina le operazioni e monitorerà ogni istante della competizione. Tecnologia e best practice sono al centro di un minuzioso capitolato. Un'imponente organizzazione che vede nel tavolo tecnico con questura, prefettura, sindaci e autorità il proprio fulcro. –



Protocollo di sicurezza rigidissimo per la Mille Miglia 2020


In fuga dalla bolla anti-Covid
Segnalati ai pm sette juventini

Ritaglio stampa ad uso esclusivo del destinatario, non riproducibile.

IL TEMPO

Data 07-10-2020
Pagina 30
Foglio 1

AUTOMOBILISMO

Mille Miglia: è tutto pronto Via a Brescia il 22 ottobre

••• Presentata a Brescia la 38ª edizione della 1000 Miglia. Alle 14 di giovedì 22 ottobre, dalla tradizionale rampa di Viale Venezia, partirà la prima delle auto storiche che si sfideranno nell'edizione 2020 della gara. Omaggio alla città natale: integrata nel logo l'effige della Vittoria Alata.


«Rispettate il calcio»

Ritaglio stampa ad uso esclusivo del destinatario, non riproducibile.

LA NAZIONE
Siena

Data 07-10-2020
Pagina 8
Foglio 1

LA MANIFESTAZIONE

E' tutto pronto per la Mille Miglia

Oggi la presentazione della tappa senese prevista il 24 ottobre

La 1000 Miglia si prepara a partire in una inedita edizione spostata a ottobre per la pandemia. Il piacere del viaggio, la bellezza e l'unicità saranno oggetto oggi pomeriggio della presentazione della tappa senese in programma il 24 ottobre. Interverranno il sindaco Luigi De Mossi, l'assessore al Turismo Alberto Tirelli, e Giuseppe Cherubini, vicepresidente del Comitato operativo 1000 Miglia 2020. Il percorso è quello classico, con tappe immancabili come Ferrara, il Lago di Garda e San Marino nella prima giornata. Il secondo giorno ci sarà un tributo alle zone colpite dal terremoto, come Amatrice e Ascoli, con arrivo a Roma. Nelle tappe di finali si passerà per le scenografiche Siena e Parma per poi tornare di nuovo a Brescia.


'Crazyrun', le auto più pazze sfilano a Siena

Ritaglio stampa ad uso esclusivo del destinatario, non riproducibile.

la Nuova Venezia

Data 07-10-2020
Pagina 37
Foglio 1

DAL 22 OTTOBRE PERCORSO DI 1.200 CHILOMETRI CON SEVERE MISURE ANTI-VIRUS

Riparte da Brescia la Mille Miglia In 400 per "la gara più bella"

BRESCIA

La 1000 Miglia si prepara a partire in una inedita edizione spostata ad ottobre a causa della pandemia. L'obiettivo è lasciare intatto il sapore della "gara più bella del mondo"", ma con particolare attenzione alla sicurezza. Non solo perché si tratta di una competizione automobilistica, ma soprattutto perché lo impone l'attuale condizione sanitaria. E Brescia, la città dove nel 1927 la 1000 Miglia è nata e fra le zone più duramente colpite dal coronavirus, ha intenzione di rialzare la testa davanti al mondo mostrando come il piacere del viaggio, la bellezza e l'unicità – i tratti distintivi della gara – siano preservati.

Il 22 ottobre i 400 equipaggi prenderanno il via da Brescia, dove ritorneranno il 25, dopo aver percorso 1. 200 km in tutta Italia. Il percorso è quello classico, con tappe immancabili come Ferrara, il Lago di Garda e San Marino nella prima giornata. Il secondo giorno non mancherà un tributo alle zone colpite dal terremoto, come Amatrice e Ascoli, con arrivo a Roma. Nelle tappe di finali si passerà per le scenografiche Siena e Parma per poi piegare, nella tappa conclusiva, di nuovo verso Brescia, dove è previsto l'arrivo, passando per Varano per una sessione di prove su circuito. Il protocollo di sicurezza adottato, come sottolinea l'amministratore delegato Alberto Piantoni, è rigidissimo e si propone come punto di riferimento per altre manifestazioni del genere. Tenere sotto controllo il milione di persone che ogni anno accorre ad acclamare il passaggio delle vetture e le migliaia di addetti ai lavori, tra piloti, meccanici e staff non è cosa semplice. Per questo motivo 1000 Miglia ripesca dal proprio Dna l'essenzialità della squadra e si avvale di due eccellenze nei rispettivi settori: Antares Vision, azienda bresciana che fornisce i mezzi di controllo negli accessi alle aree riservate e si occupa delle operazioni di sanificazione, e Leonardo-Finmeccanica per la sicurezza durante le tappe. Il controllo per evitare di prestare il fianco al dilagare della pandemia è garantito da un comitato di sicurezza che è già al lavoro, coordina le operazioni e monitorerà ogni istante della competizione. Tecnologia e best practice sono al centro di un minuzioso capitolato. Un'imponente organizzazione che vede nel tavolo tecnico con questura, prefettura, sindaci e autorità il proprio fulcro.



Protocollo di sicurezza rigidissimo per la Mille Miglia 2020


In fuga dalla bolla anti-Covid
Segnalati ai pm sette juventini

Ritaglio stampa ad uso esclusivo del destinatario, non riproducibile.

la Nuova Ferrara

Data 07-10-2020
Pagina 18
Foglio 1

LA CORSA STORICA

Mille Miglia a Ferrara Passaggio il 22 ottobre

È stata presentata ieri con un evento digitale la trentottesima edizione della Mille Miglia. Alle 14 di giovedì 22 ottobre, dalla tradizionale rampa di Viale Venezia a Brescia, partirà la prima delle auto storiche che si sfideranno nell'edizione 2020. Si tratta di un'edizione decisamente speciale, a partire dalla collocazione nel calendario. Anche quest'anno Ferrara è inserita nel percorso durante la prima tappa, insieme a Comacchio

L'amministratore delegato di Mille Miglia, Alberto Piantoni, illustrando le novità di questa inedita versione autunnale, ha sottolineato l'aspetto della sicurezza con l'applicazione rafforzata di procedure e tecnologia per la tutela sanitaria di tutte le persone che lavorano, partecipano e assistono alla Mille Miglia lungo tutto il suo percorso. A curare l'aspetto organizzativo nel tratto ferrarese c'è lo studio Borsetti. —



Mille Miglia a Ferrara



Ritaglio stampa ad uso esclusivo del destinatario, non riproducibile.

la Nuova Ferrara

Data 07-10-2020
Pagina 37
Foglio 1

DAL 22 OTTOBRE PERCORSO DI 1.200 CHILOMETRI CON SEVERE MISURE ANTI-VIRUS

Riparte da Brescia la Mille Miglia In 400 per "la gara più bella"

BRESCIA

La 1000 Miglia si prepara a partire in una inedita edizione spostata ad ottobre a causa della pandemia. L'obiettivo è lasciare intatto il sapore della "gara più bella del mondo"', ma con particolare attenzione alla sicurezza. Non solo perché si tratta di una competizione automobilistica, ma soprattutto perché lo impone l'attuale condizione sanitaria. E Brescia, la città dove nel 1927 la 1000 Miglia è nata e fra le zone più duramente colpite dal coronavirus, ha intenzione di rialzare la testa davanti al mondo mostrando come il piacere del viaggio, la bellezza e l'unicità – i tratti distintivi della gara – siano preservati.

Il 22 ottobre i 400 equipaggi prenderanno il via da Brescia, dove ritorneranno il 25, dopo aver percorso 1. 200 km in tutta Italia. Il percorso è quello classico, con tappe immancabili come Ferrara, il Lago di Garda e San Marino nella prima giornata. Il secondo giorno non mancherà un tributo alle zone colpite dal terremoto, come Amatrice e Ascoli, con arrivo a Roma. Nelle tappe di finali si passerà per le scenografiche Siena e Parma per poi piegare, nella tappa conclusiva, di nuovo verso Brescia, dove è previsto l'arrivo, passando per Varano per una sessione di prove su circuito. Il protocollo di sicurezza adottato, come sottolinea l'amministratore delegato Alberto Piantoni, è rigidissimo e si propone come punto di riferimento per altre manifestazioni del genere. Tenere sotto controllo il milione di persone che ogni anno accorre ad acclamare il passaggio delle vetture e le migliaia di addetti ai lavori, tra piloti, meccanici e staff non è cosa semplice. Per questo motivo 1000 Miglia ripesca dal proprio Dna l'essenzialità della squadra e si avvale di due eccellenze nei rispettivi settori: Antares Vision, azienda bresciana che fornisce i mezzi di controllo negli accessi alle aree riservate e si occupa delle operazioni di sanificazione, e Leonardo-Finmeccanica per la sicurezza durante le tappe. Il controllo per evitare di prestare il fianco al dilagare della pandemia è garantito da un comitato di sicurezza che è già al lavoro, coordina le operazioni e monitorerà ogni istante della competizione. Tecnologia e best practice sono al centro di un minuzioso capitolato. Un'imponente organizzazione che vede nel tavolo tecnico con questura, prefettura, sindaci e autorità il proprio fulcro. –



Protocollo di sicurezza rigidissimo per la Mille Miglia 2020


In fuga dalla bolla anti-Covid
Segnalati ai pm sette juventini

Ritaglio stampa ad uso esclusivo del destinatario, non riproducibile.

la Provincia PAVESE

Data 07-10-2020
Pagina 37
Foglio 1

DAL 22 OTTOBRE PERCORSO DI 1.200 CHILOMETRI CON SEVERE MISURE ANTI-VIRUS

Riparte da Brescia la Mille Miglia In 400 per "la gara più bella"

BRESCIA

La 1000 Miglia si prepara a partire in una inedita edizione spostata ad ottobre a causa della pandemia. L'obiettivo è lasciare intatto il sapore della "gara più bella del mondo", ma con particolare attenzione alla sicurezza. Non solo perché si tratta di una competizione automobilistica, ma soprattutto perché lo impone l'attuale condizione sanitaria. E Brescia, la città dove nel 1927 la 1000 Miglia è nata e fra le zone più duramente colpite dal coronavirus, ha intenzione di rialzare la testa davanti al mondo mostrando come il piacere del viaggio, la bellezza e l'unicità – i tratti distintivi della gara – siano preservati.

Il 22 ottobre i 400 equipaggi prenderanno il via da Brescia, dove ritorneranno il 25, dopo aver percorso 1. 200 km in tutta Italia. Il percorso è quello classico, con tappe immancabili come Ferrara, il Lago di Garda e San Marino nella prima giornata. Il secondo giorno non mancherà un tributo alle zone colpite dal terremoto, come Amatrice e Ascoli, con arrivo a Roma. Nelle tappe di finali si passerà per le scenografiche Siena e Parma per poi piegare, nella tappa conclusiva, di nuovo verso Brescia, dove è previsto l'arrivo, passando per Varano per una sessione di prove su circuito. Il protocollo di sicurezza adottato, come sottolinea l'amministratore delegato Alberto Piantoni, è rigidissimo e si propone come punto di riferimento per altre manifestazioni del genere. Tenere sotto controllo il milione di persone che ogni anno accorre ad acclamare il passaggio delle vetture e le migliaia di addetti ai lavori, tra piloti, meccanici e staff non è cosa semplice. Per questo motivo 1000 Miglia ripesca dal proprio Dna l'essenzialità della squadra e si avvale di due eccellenze nei rispettivi settori: Antares Vision, azienda bresciana che fornisce i mezzi di controllo negli accessi alle aree riservate e si occupa delle operazioni di sanificazione, e Leonardo-Finmeccanica per la sicurezza durante le tappe. Il controllo per evitare di prestare il fianco al dilagare della pandemia è garantito da un comitato di sicurezza che è già al lavoro, coordina le operazioni e monitorerà ogni istante della competizione. Tecnologia e best practice sono al centro di un minuzioso capitolato. Un'imponente organizzazione che vede nel tavolo tecnico con questura, prefettura, sindaci e autorità il proprio fulcro. –



Protocollo di sicurezza rigidissimo per la Mille Miglia 2020


In fuga dalla bolla anti-Covid
Segnalati ai pm sette juventini

Ritaglio stampa ad uso esclusivo del destinatario, non riproducibile.

la Sentinella del Canavese

Data 07-10-2020
Pagina 30
Foglio 1

DAL 22 OTTOBRE PERCORSO DI 1.200 CHILOMETRI CON SEVERE MISURE ANTI-VIRUS

Riparte da Brescia la Mille Miglia In 400 per "la gara più bella"

BRESCIA

La 1000 Miglia si prepara a partire in una inedita edizione spostata ad ottobre a causa della pandemia. L'obiettivo è lasciare intatto il sapore della "gara più bella del mondo"", ma con particolare attenzione alla sicurezza. Non solo perché si tratta di una competizione automobilistica, ma soprattutto perché lo impone l'attuale condizione sanitaria. E Brescia, la città dove nel 1927 la 1000 Miglia è nata e fra le zone più duramente colpite dal coronavirus, ha intenzione di rialzare la testa davanti al mondo mostrando come il piacere del viaggio, la bellezza e l'unicità – i tratti distintivi della gara – siano preservati.

Il 22 ottobre i 400 equipaggi prenderanno il via da Brescia, dove ritorneranno il 25, dopo aver percorso 1. 200 km in tutta Italia. Il percorso è quello classico, con tappe immancabili come Ferrara, il Lago di Garda e San Marino nella prima giornata. Il secondo giorno non mancherà un tributo alle zone colpite dal terremoto, come Amatrice e Ascoli, con arrivo a Roma. Nelle tappe di finali si passerà per le scenografiche Siena e Parma per poi piegare, nella tappa conclusiva, di nuovo verso Brescia, dove è previsto l'arrivo, passando per Varano per una sessione di prove su circuito. Il protocollo di sicurezza adottato, come sottolinea l'amministratore delegato Alberto Piantoni, è rigidissimo e si propone come punto di riferimento per altre manifestazioni del genere. Tenere sotto controllo il milione di persone che ogni anno accorre ad acclamare il passaggio delle vetture e le migliaia di addetti ai lavori, tra piloti, meccanici e staff non è cosa semplice. Per questo motivo 1000 Miglia ripesca dal proprio Dna l'essenzialità della squadra e si avvale di due eccellenze nei rispettivi settori: Antares Vision, azienda bresciana che fornisce i mezzi di controllo negli accessi alle aree riservate e si occupa delle operazioni di sanificazione, e Leonardo-Finmeccanica per la sicurezza durante le tappe. Il controllo per evitare di prestare il fianco al dilagare della pandemia è garantito da un comitato di sicurezza che è già al lavoro, coordina le operazioni e monitorerà ogni istante della competizione. Tecnologia e best practice sono al centro di un minuzioso capitolato. Un'imponente organizzazione che vede nel tavolo tecnico con questura, prefettura, sindaci e autorità il proprio fulcro. –



Protocollo di sicurezza rigidissimo per la Mille Miglia 2020


In fuga dalla bolla anti-Covid
Segnalati al pm sette juventini

Ritaglio stampa ad uso esclusivo del destinatario, non riproducibile.

la tribuna di Treviso

Data 07-10-2020
Pagina 37
Foglio 1

DAL 22 OTTOBRE PERCORSO DI 1.200 CHILOMETRI CON SEVERE MISURE ANTI-VIRUS

Riparte da Brescia la Mille Miglia In 400 per "la gara più bella"

BRESCIA

La 1000 Miglia si prepara a partire in una inedita edizione spostata ad ottobre a causa della pandemia. L'obiettivo è lasciare intatto il sapore della "gara più bella del mondo"", ma con particolare attenzione alla sicurezza. Non solo perché si tratta di una competizione automobilistica, ma soprattutto perché lo impone l'attuale condizione sanitaria. E Brescia, la città dove nel 1927 la 1000 Miglia è nata e fra le zone più duramente colpite dal coronavirus, ha intenzione di rialzare la testa davanti al mondo mostrando come il piacere del viaggio, la bellezza e l'unicità – i tratti distintivi della gara – siano preservati.

Il 22 ottobre i 400 equipaggi prenderanno il via da Brescia, dove ritorneranno il 25, dopo aver percorso 1. 200 km in tutta Italia. Il percorso è quello classico, con tappe immancabili come Ferrara, il Lago di Garda e San Marino nella prima giornata. Il secondo giorno non mancherà un tributo alle zone colpite dal terremoto, come Amatrice e Ascoli, con arrivo a Roma. Nelle tappe di finali si passerà per le scenografiche Siena e Parma per poi piegare, nella tappa conclusiva, di nuovo verso Brescia, dove è previsto l'arrivo, passando per Varano per una sessione di prove su circuito. Il protocollo di sicurezza adottato, come sottolinea l'amministratore delegato Alberto Piantoni, è rigidissimo e si propone come punto di riferimento per altre manifestazioni del genere. Tenere sotto controllo il milione di persone che ogni anno accorre ad acclamare il passaggio delle vetture e le migliaia di addetti ai lavori, tra piloti, meccanici e staff non è cosa semplice. Per questo motivo 1000 Miglia ripesca dal proprio Dna l'essenzialità della squadra e si avvale di due eccellenze nei rispettivi settori: Antares Vision, azienda bresciana che fornisce i mezzi di controllo negli accessi alle aree riservate e si occupa delle operazioni di sanificazione, e Leonardo-Finmeccanica per la sicurezza durante le tappe. Il controllo per evitare di prestare il fianco al dilagare della pandemia è garantito da un comitato di sicurezza che è già al lavoro, coordina le operazioni e monitorerà ogni istante della competizione. Tecnologia e best practice sono al centro di un minuzioso capitolato. Un'imponente organizzazione che vede nel tavolo tecnico con questura, prefettura, sindaci e autorità il proprio fulcro. –



Protocollo di sicurezza rigidissimo per la Mille Miglia 2020


In fuga dalla bolla anti-Covid
Segnalati al pm sette juventini

Ritaglio stampa ad uso esclusivo del destinatario, non riproducibile.

LIBERTÀ

Data 07-10-2020
Pagina 6
Foglio 1

MILLE MIGLIA

Il 22 ottobre l'edizione della ripartenza

La 1000 Miglia si prepara a partire in una inedita edizione spostata ad ottobre a causa della pandemia. L'obiettivo è lasciare intatto il sapore della gara, ma con attenzione alla sicurezza. Il 22 ottobre i 400 equipaggi prenderanno il via da Brescia, dove torneranno il 25.


Maltempo, nove i cadaveri in Liguria
Otto non sono stati ancora identificati

L'amico del rapinatore ucciso a Napoli
«Nessun ali degli agenti, solo 2 3 spari»

Ritaglio stampa ad uso esclusivo del destinatario, non riproducibile.

LA NAZIONE
Siena

Data 08-10-2020
Pagina 1+9
Foglio 1



La città e gli eventi

La Mille Miglia fa tappa in Piazza del Campo

Belvedere a pagina **9**

La città e gli eventi

Mille Miglia, la storia torna in Piazza del Campo

Sabato 24 ottobre la manifestazione farà tappa a Siena con 390 vetture d'epoca e cento Ferrari. Il Comune: «Opportunità di promozione»

di **Cristina Belvedere**
SIENA

«Bellezza, opportunità, prospettiva». Queste le parole-chiave del sindaco Luigi De Mossi per annunciare la filosofia alla base del rapporto ormai consolidato con la Mille Miglia, manifestazione di auto storiche, che sabato 24 ottobre farà tappa in Piazza del Campo con 390 veicoli d'epoca e un centinaio di supercar Ferrari. «Noi affrontiamo le crisi, non siamo soliti sprecarle – il motto del primo cittadino –. Il Comune vuole cercare nei limiti di sicurezza di mantenere le occasioni di socialità e le grandi manifestazioni sul nostro territorio. Quest'anno l'evento si terrà in forma contenuta, ma prevarrà comunque la bellezza:

GLI EVENTI COLLATERALI

Attesa per la sfilata di supercar tecnologiche con tributo alla gara



Il sindaco Luigi De Mossi tra Giuseppe Cherubini del Comitato operativo 1000 Miglia e l'assessore Alberto Tirelli

quella delle auto storiche, che a Siena sublimeranno il loro fascino, e quella della nostra città, la cui magia si riverbera su occasioni come questa».
L'assessore al Turismo Alberto Tirelli ha parlato di «occasione importante per Siena che con la Mille Miglia diventa una cartolina e valorizza la propria immagine nel mondo»: «L'anno scorso la tappa della Mille Miglia ha avuto un successo oltre ogni aspettativa per la promozione del capoluogo e del territorio – ha evidenziato Tirelli –. Speriamo che gli equipaggi tornino in città per soggiornarvi più a lungo».
Novità dell'edizione 2020, il tappeto tricolore che verrà steso in Piazza del Campo per accogliere le auto storiche e le supercar a partire dalle 11,30 di sabato 24 ottobre: «Vogliamo lanciare un messaggio importante nella speranza di tornare nel 2021 a Siena nel mese di maggio, come avveniva in epoca pre-Covid – ha detto il vicepresidente del Comitato organizzativo della manifestazione, Giuseppe Cherubini –. Quest'anno il 50% dei partecipanti è italiano e l'altro 50% è formato da stranieri, soprattutto europei».
Le vetture giungeranno a Siena il 24 ottobre a partire dalle 13,15 entrando in città dalla via Cassia. Proseguiranno per Massetana Romana, Porta San Marco, via delle Sperandie, via Tito Sarrocchi, passando per via San Pietro e il Casa to di Sopra, fino a Piazza del Campo, dove si terrà il terzo controllo orario della giornata di gara.
Le auto ripartiranno quindi verso via Rinaldini per via Banchi di Sotto, via Montanini, viale Garibaldi, viale Mazzini e viale Sclavo: attraverso la Cassia lasceranno la città in direzione di Monteriggioni. Nella stessa giorana, a partire dalle 11,30, prima della Mille Miglia, Siena farà da cornice al passaggio di Ferrari Tribute to Mille Miglia che insieme a Supercar Owners Circle Mille Miglia experience, è uno degli eventi collaterali alla manifestazione. Durante la sosta in Piazza al Campo verrà offerto agli equipaggi un light lunch,che vuole essere un 'arrivederci' al prossimo anno per la grande manifestazione.


LA NAZIONE
Siena
Docenti, aule e bus: scuole in rivolta
FILE PER I TAMPONI SALGONO I CONTAGI


Mille Miglia, la storia torna in Piazza del Campo
Nuovo parco a Taverno d'Arbia Il recupero grazie al dono dell'Avis

Ritaglio stampa ad uso esclusivo del destinatario, non riproducibile.

LA VOCE DEL POPOLO

Data 08-10-2020
Pagina 36
Foglio 1

La corsa più sicura del mondo

Le anticipazioni della 1000 Miglia in calendario dal 22 al 25 ottobre. La gara, in versione autunnale, si svolgerà in tutta sicurezza

Motori
DI MARIO RICCI

Enzo Ferrari la definì "la corsa più bella del mondo". Nell'era Covid, è stata definita anche "la più sicura del mondo". Ad assicurarlo, il comitato organizzatore della 1000 Miglia rinviata da maggio al 22 ottobre. Quattro giorni di gara che hanno il sapore della ripartenza, della rinascita e del "non mollare mai" tipico dei bresciani.

Segnale. Un segnale forte che parte da Brescia per attraversare l'Europa e tutto il mondo; una manifestazione (sarà l'edizione numero 38) che unisce all'automobilismo la bellezza del nostro Paese. È quanto emerso dalle anticipazioni svelate in attesa della conferenza stampa ufficiale del 20 ottobre in Loggia dove verranno ufficializzati i dettagli del percorso e svelato l'elenco dei partecipanti. Nonostante il Covid, saranno ai nastri di partenza di viale Venezia 400 equipaggi (dal 22 al 25 ottobre). A causa dei blocchi delle frontiere, si sentirà la mancanza degli americani e dei giapponesi (questi ultimi avrebbero dovuto sostenere due quarantene nel caso in cui fossero arrivati in Italia) così come degli argentini, messicani e sudamericani. Blocchi che, viceversa, hanno spalancato le porte a un maggior numero di equipaggi italiani ed europei. In completa sicurezza: per tutta la durata della manifestazione e, durante il percorso, sarà obbligatorio e verrà imposto l'uso della mascherina. Verranno effettuati controlli strettissimi agli accessi, rilevata la temperatura corporea, saranno garantiti il flusso e il deflusso nelle zone di gara e limitrofe. Per le aree "pubbliche", invece, ci penseranno le forze dell'ordine a coordinare le operazioni e garantire il rispetto delle distanze. Un vero e proprio comitato di sicurezza, con tanto di protocollo stilato, sta lavorando al fianco degli organizzatori ed è stato approntato un ponte continuo con questure, prefetture e sindaci delle città coinvolte dal passaggio della corsa. Si è lavorato anche ad un eventuale "piano B" nel caso in cui eventuali restrizioni dovessero essere attuate dal Governo prima e durante lo svolgimento della gara. "Quella 2020 è un'edizione veramente speciale – ha commentato l'ad di 1000 Miglia Alberto Piantoni –. La collocazione della gara in pieno autunno fa sì che i concorrenti, anche i veterani della Freccia Rossa, potranno vedere le strade e le località d'Italia in una luce nuova, affronteranno difficoltà inedite. Ci aspettiamo che sia una grande esperienza per tutti. Tenendo sempre al centro la sicurezza, anche nella sua accezione allargata alla tutela sanitaria, a cui abbiamo dedicato tanta attenzione da divenire un punto di riferimento di primissimo piano nel mondo degli eventi su strada". "Attraverso la sfida tra le auto della 1000 Miglia – ha aggiunto il Presidente di 1000 Miglia srl Franco Gussalli Beretta – celebriamo la bellezza dell'Italia, l'emozione della competizione con tutto il suo portato di avventura e passione, la libertà ritrovata".



"Celebriamo la bellezza dell'Italia, l'emozione della competizione con tutto il suo portato di avventura e passione"


La corsa più sicura del mondo

Ritaglio stampa ad uso esclusivo del destinatario, non riproducibile.

(IN) CHIARI week

Data 09-10-2020
Pagina 4
Foglio 1

Nonostante il Covid, la 1000 Miglia partirà da Brescia giovedì e tornerà in città domenica mattina

In allegato gratuito con Chiari, Manerbio, Montichiari e GardaWeek l'inserto 1000Miglia: 52 pagine patinate full-color con l'elenco dei partecipanti, tutte le curiosità e le ultime novità sulla corsa più bella del mondo





La corsa più bella del mondo simbolo dell'Italia che riparte

BRESCIA (gfd) Una gara di regolarità unica per importanza e fascino e, allo stesso tempo, un viaggio fisico ed emozionale attraverso il nostro Paese, in un mix senza uguali di libertà, passione e solidarietà.

E' stata presentata a Brescia, il 6 ottobre, la corsa più bella del mondo che, quest'anno, punta ad essere anche la più sicura (data la pandemia di Coronavirus in corso). Con un evento digitale, trasmesso in diretta dalla sede di Brescia e condotto dal giornalista **Fabio Tavelli**, ha preso vita il racconto della trentottesima edizione della 1000 Miglia.

Alle 14 di giovedì 22 ottobre, dalla tradizionale rampa di viale Venezia, partirà la prima delle auto storiche che si sfideranno nell'edizione 2020 della gara più bella del mondo, che quest'anno omaggia la sua città natale integrando nel logo l'effige della Vittoria Alata.

Si tratta di un'edizione decisamente speciale, a partire dalla collocazione nel calendario.

Un'edizione sicura

L'amministratore delegato di 1000 Miglia, **Alberto Piantoni**, illustrando le novità di questa inedita versione autunnale, ha sottolineato l'aspetto della sicurezza con l'applicazione rafforzata di procedure e tecnologia per la tutela sanitaria di tutte le persone che lavorano, partecipano e assistono alla 1000 Miglia lungo tutto il suo percorso.

«Quella 2020 è un'edizione veramente speciale - ha infatti commentato - La collocazione della gara in pieno autunno fa sì che i concorrenti, anche i veterani della Freccia Rossa, potranno vedere le strade e le località d'Italia in una luce nuova, affronteranno difficoltà inedite. Ci aspettiamo che sia una grande esperienza per tutti. Tenendo sempre al centro la sicurezza, anche nella sua accezione allargata alla tutela sanitaria, a cui abbiamo dedicato tanta attenzione da divenire un punto di riferimento di primissimo piano nel mondo degli eventi su strada».

La volontà di ripartire

Non sono mancati i messaggi del presidente di Aci Brescia **Aldo Bonomi** e del presidente di 1000 Miglia srl **Franco Gussalli Beretta** che hanno espresso il desiderio che la 1000 Miglia 2020 rappresenti un sostegno per l'Italia e una spinta alla ripartenza.

«L'Italia esprime una grande volontà di ripartire e la nostra 1000 Miglia può essere un potente attivatore di una nuova rinascita di luoghi e comunità attraverso tutta la lunghezza del suo percorso. Gli italiani meritano di tornare a godere della bellezza del nostro Paese e di valorizzare così un luogo unico e irripetibile - ha commentato Bonomi - 1000 Miglia è sfida e competizione, ma nelle nostre radici è forte il senso di solidarietà. Verso la città di Brescia così come verso tutti quei luoghi e comunità colpiti dall'emergenza e che speriamo possano trarre giovamento da iniziative come la nostra».

Mai come in questo momento, infatti, abbiamo la necessità di emozionarci, di celebrare la forza del nostro Paese.

«Attraverso la sfida tra le auto della 1000 Miglia, celebriamo la bellezza dell'Italia, l'emozione della competizione con tutto il suo portato di avventura e passione, la libertà ritrovata - ha aggiunto Franco Gussalli Beretta - Ci abbiamo creduto fino in fondo, in tutti questi difficili mesi, e devo ringraziare di cuore tutti coloro che, dentro e fuori la nostra organizzazione, hanno continuato a sostenerci permettendoci di portare a compimento un evento che resta unico al mondo».

È intervenuto anche **Maurizio Arrivabene**, consigliere di 1000 Miglia srl che ha condiviso con gli spettatori osservazioni e punti di vista circa la gara con un focus su questa edizione in particolare.

Gli appuntamenti

Tra gli appuntamenti che precederanno la partenza della 1000 Miglia 2020, mercoledì 21 è anche in programma la seconda edizione del «Green Talk», il convegno dedicato alla sostenibilità e all'auto elettrica (la nuova frontiera del settore automobilistico) organizzato in collaborazione con Fondazione Symbola. L'argomento è stato approfondito in studio insieme a **Domenico Sturabotti**, Direttore di Symbola, in collegamento da Roma.

Le peculiarità

La presentazione è stata occasione, oltre che per raccontare le peculiarità di questa edizione 2020, anche per compiere un vero e proprio viaggio attraverso l'Italia della 1000 Miglia. Un racconto inedito della scoperta della bellezza dell'Italia, del suo fascino e della sua cultura, attraverso i luoghi della 1000 Miglia è stato offerto dal direttore creativo e fotografo **Simone Bramante**, alias «Brahmino», che ha compiuto un vero e proprio tour, quello appunto dell'Italia della 1000 Miglia, toccando alcune località collegate alla corsa, per realizzare un reportage in immagini, video e testimonianze, tra cui spicca quella di **Matteo Marzotto**, membro del board e grande appassionato della 1000 Miglia, che verranno pubblicate prossimamente sui canali social di 1000 Miglia, della piattaforma What Italy Is e su quelli del regista. Collegato da Ferrara, città da cui passerà la gara il prossimo 22 ottobre, «Brahmino» ha raccontato agli spettatori il viaggio compiuto nelle scorse settimane, svelando il backstage di questa esperienza on the road, a bordo di auto rappresentative della 1000 Miglia.

Immagini e parole altrettanto belle sono state condivise anche dalla giornalista **Margo Schachter**, in collegamento da Radicofani, che ha regalato agli spettatori note storiche e culinarie su questo piccolo borgo della Val d'Orcia, meta tutta da scoprire e città imperdibile per tutti gli amanti della bellezza, della storia, e della buona cucina, passaggio iconico che ha ormai alle spalle un legame consolidato con la 1000 Miglia.

A chiusura della particolare conferenza online, in linea con i tempi, non sono mancati i saluti e i ringraziamenti di **Emilio Del Bono**, sindaco di Brescia che ha concluso «vi aspettiamo tutti il 22, alla partenza, in viale Venezia».

Federica Gisonna





Ritaglio stampa ad uso esclusivo del destinatario, non riproducibile.

GAZZETTA DI PARMA

Data 11-10-2020
Pagina 4
Foglio 1

2° WEEKEND

Sabato 24 al Parco Ducale arriva la 1000 Miglia



Al Parco Ducale, nel weekend del 24-25. Parma ancora una volta sul percorso della gara più bella del mondo. La 1000 Miglia 2020, trentottesima edizione della rievocazione storica della corsa disputata dal 1927 al 1957, farà tappa nella nostra città. L'arrivo delle auto è previsto per la serata di sabato e la ripartenza il giorno seguente partendo dal Parco Ducale dove le auto arriveranno per essere ammirate.


SPECIALE

DOPPIA NOTTE BIANCA
Sabato sera, doppia chance: orari prolungati per le mostre in corso

SOTTO I PORTICI DEL GRANO
Cultura e libri: il dolce suono di pagine da leggere e ascoltare

Ritaglio stampa ad uso esclusivo del destinatario, non riproducibile.

Corriere Romagna
Edizione di Forlì e Cesena

Data 14-10-2020
Pagina 44
Foglio 1

Il 23 ottobre torna la Mille Miglia con un passaggio al mattino

GAMBETTOLA
Torna la 1000 Miglia. La Freccia Rossa, rievocazione storica della corsa disputata dal 1927 al 1957, è arrivata alla sua 38ª edizione partirà da Brescia e attraverserà il cuore dello stivale dal 22 al 25 ottobre. Le vere protagoniste saranno le circa 400 autovetture, testimonianze della storia dell'automobile. A Gambettola il transito avverrà venerdì 23. Quel giorno la carovana partirà prestissimo da Cervia. Le prime auto saranno alle 6,45 a Cesenatico e alle 7,10 a Gambettola, ma la carovana poi impiegherà almeno 2-3 ore per transitare, e a Gambettola c'è anche il timbro e quindi stazioneranno qualche minuto per la gioia degli appassionati. Poi le auto proseguiranno alla volta di San Marino, per poi immergersi nelle Marche e giungere in serata a Roma. L'edizione 2020 proporrà alcune novità, ma non tradirà quel senso di meraviglia ed emozione che sanno dare quei gioielli in gara. Quest'anno, grazie al Registro 1000 Miglia al quale tutte le vetture devono essere iscritte, è atteso un ottimo livello qualitativo, visto che è stato applicato maggior rigore alla selezione. **G.M.**



Una precedente edizione della Mille Miglia


VALLE RUBICONE
Lavori da 300mila euro alla stazione ferroviaria
Due iniziative per celebrare il passaggio del fronte
Brani recitati e musiche per la Liberazione

Ritaglio stampa ad uso esclusivo del destinatario, non riproducibile.

Corriere Romagna
Edizione di Rimini e San Marino

Data 14-10-2020
Pagina 44
Foglio 1

Il 23 ottobre torna la Mille Miglia con un passaggio al mattino

GAMBETTOLA
Torna la 1000 Miglia. La Freccia Rossa, rievocazione storica della corsa disputata dal 1927 al 1957, è arrivata alla sua 38ª edizione partirà da Brescia e attraverserà il cuore dello stivale dal 22 al 25 ottobre. Le vere protagoniste saranno le circa 400 autovetture, testimonianze della storia dell'automobile. A Gambettola il transito avverrà venerdì 23. Quel giorno la carovana partirà prestissimo da Cervia. Le prime auto saranno alle 6,45 a Cesenatico e alle 7,10 a Gambettola, ma la carovana poi impiegherà almeno 2-3 ore per transitare, e a Gambettola c'è anche il timbro e quindi stazioneranno qualche minuto per la gioia degli appassionati. Poi le auto proseguiranno alla volta di San Marino, per poi immergersi nelle Marche e giungere in serata a Roma. L'edizione 2020 proporrà alcune novità, ma non tradirà quel senso di meraviglia ed emozione che sanno dare quei gioielli in gara. Quest'anno, grazie al Registro 1000 Miglia al quale tutte le vetture devono essere iscritte, è atteso un ottimo livello qualitativo, visto che è stato applicato maggior rigore alla selezione. **G.M.**



Una precedente edizione della Mille Miglia


VALLE RUBICONE
Lavori da 300mila euro alla stazione ferroviaria
Due iniziative per celebrare il passaggio del fronte
Brani recitati e musiche per la Liberazione

Ritaglio stampa ad uso esclusivo del destinatario, non riproducibile.

E il 22 ottobre arriva la Mille Miglia

Una volta passato il Giro d'Italia, Cervia tornerà a essere "sede di tappa" anche della Mille Miglia, la celeberrima competizione di auto storiche che, per la prima volta nella sua storia, partirà durante la stagione autunnale a causa delle restrizioni dovute al Covid-19 che ne hanno impedito lo svolgimento durante la primavera scorsa. Giunta alla sua trentottesima edizione, la corsa partirà alle 14 di giovedì 22 ottobre da Brescia per transitare attorno alle 21.20 da Ravenna e raggiungere alle 22 Cervia, da cui le 400 vetture iscritte ripartiranno all'alba del giorno seguente.


Arriva il Giro d'Italia: per una mattina chiude la "Reale"

Ritaglio stampa ad uso esclusivo del destinatario, non riproducibile.

Corriere Adriatico
FERMO

Data 15-10-2020
Pagina 17
Foglio 1

LA CORSA
FERMO



Arriva la Mille Miglia 400 gioielli d'epoca nel cuore di Fermo

La trentottesima edizione della 1000 Miglia transiterà a Fermo il 23 ottobre. La prestigiosa corsa automobilistica con 400 "gioielli d'epoca" tutti da ammirare si terrà infatti dal 22 al 25 ottobre (doveva tenersi a maggio, ma poi è stata rinviata causa lockdown) con partenza da Brescia. L'evento tornerà nuovamente a toccare tutte e cinque le province marchigiane da nord a sud come già avvenuto nelle edizioni dal 2014 al 2016. La splendida manifestazione con le sue centinaia di vetture storiche attraverserà le Marche durante la seconda tappa dell'evento che partirà da Cervia-Milano Marittima per raggiungere Roma in serata. Per Fermo si tratta di un ritorno, dopo il bellissimo e partecipato passaggio del maggio 2016. Un evento di risonanza mondiale, che porta sulle strade del centro-nord centinaia di splendide vetture per ricordare la gara automobilistica che coinvolse l'Italia in 24 edizioni dal 1927 al 1957. Sarà quindi possibile ammirare splendidi esemplari d'auto da corsa e di auto utilitarie che hanno scritto le pagine più entusiasmanti dello sport automobilistico a cavallo della seconda guerra mondiale. Spesso sono gli stessi musei delle case più prestigiose a far uscire i loro modelli appositamente per quest'evento, che rappresenta una delle poche opportunità per vedere in movimento le auto da corsa che hanno fatto la storia. Evento che si svolgerà come sempre in collaborazione con l'Automobile Club Ascoli Piceno-Fermo, di cui è presidente l'avvocato fermano Alessandro Bargoni, succeduto ad Elio Galanti, già vicepresidente vicario dell'Ente e da tre decenni circa nell'organico dell'Automobile Club. «Nonostante il periodo, ha dichiarato il neo presidente – vogliamo dare anche con questo evento un segno di speranza per il futuro».



Ritaglio stampa ad uso esclusivo del destinatario, non riproducibile.

CORRIERE CESENATE

Data 15-10-2020
Pagina 13
Foglio 1

Notizie brevi

1000 Miglia

Appuntamento il 23 ottobre

Passaggio in Romagna della "1000 Miglia", la storica competizione per auto d'epoca, che partirà da Brescia giovedì 22 ottobre. Venerdì 23 ottobre, le auto storiche in arrivo da Cervia raggiungeranno Cesenatico verso le 6 del mattino, colorando le strade attorno al Porto Canale, dove si fermeranno. Il controllo orario e quello del timbro saranno organizzati in piazza Pisacane, ai piedi del monumento di Garibaldi. La carovana imboccherà poi via Saffi, in direzione viale Trento, per dirigersi verso sud, con passaggio da Gambettola, fino a raggiungere la Capitale. La manifestazione era inizialmente in programma dal 13 al 16 maggio scorsi.


Due ruote protagoniste in città

Freschezza e tipicità

Ritaglio stampa ad uso esclusivo del destinatario, non riproducibile.

GIORNALE DI BRESCIA

Data 15-10-2020
Pagina 7
Foglio 1

Mille Miglia, domani il vertice Ats-Prefettura

BRESCIA. Sarà coinvolta anche Ats domani nella riunione indetta dalla Prefettura di Brescia e dal prefetto Attilio Visconti in un tavolo tecnico relativamente all'organizzazione della Mille Miglia storica.

Allo stesso tavolo siederanno il Questore, il comandante provinciale dei Carabinieri, il sindaco di Brescia Emilio Del Bono, i vertici di Aci e di Mille Miglia Srl, la società che organizza la gara alla quale prenderanno parte oltre 400 equipaggi provenienti da tutto il mondo. Per la 38esima rievocazione della corsa della Freccia Rossa l'organizzatore «1000 Miglia srl» ha messo a punto, con la supervisione della Prefettura di Brescia, un preciso e puntuale protocollo dedicato alla tutela della sicurezza e della salute di chi parteciperà, a qualunque titolo, alla manifestazione. Gli ingressi agli spazi ad accesso controllato (Aree Protette) come il Paddock, il Villaggio e l'area di Partenza e Arrivo, sono stati numericamente ridotti a circa 1/3 della ricettività abituale e, pur garantendo una capienza sufficiente per il regolare svolgimento delle diverse attività, l'entrata sarà consentita solo a seguito di rigorosi controlli e verifiche previste dalle disposizioni della Federazione Sportiva.

Il ritiro di qualsiasi tipologia di pass sarà preceduto da un sistema di pre-accredito, necessario per consentire il tracciamento di ogni persona che transiterà nelle aree controllate. Ogni persona per accedere alle aree protette dovrà prima aver sottoscritto un'autodichiarazione per rischio Covid-19. Restano da conoscere altre e ulteriori prescrizioni che potrebbero essere fornit da Ats tramite la Prefettura. //


Il virus mette in lista di attesa gli alunni non ancora tra i banchi

A scuola: 71 positivi e 1.200 in quarantena

Farmacia drive-in: ora i farmaci s'acquistano in auto

Mille Miglia, domani il vertice Ats-Prefettura

Ritaglio stampa ad uso esclusivo del destinatario, non riproducibile.

il Resto del Carlino
Cesena

Data 15-10-2020
Pagina 12
Foglio 1

Il passaggio venerdì 23 ottobre

Ritorna la Mille e Miglia ma sarà soltanto una toccata e fuga all'alba

Le prime auto arriveranno da Cesenatico alle 7. Per l'emergenza sanitaria aboliti il timbro, le soste e la solita ospitalità

GAMBETTOLA

Anche in epoca Covid torna la Mille Miglia sulle strade di Gambettola.
Questa volta la carovana multicolore farà però un passaggio veloce senza effettuare alcuna sosta, infatti le prime auto arriveranno nel centro di Gambettola, provenienti da Cesenatico, alle sette del mattino di venerdì 23 ottobre e non si fermeranno nè per il timbro dei giudici di gara e neppure per ricevere bottigliette di acqua, pasticcini e fragole offerti dal Comitato organizzatore di Gambettola.

Niente brevi soste delle auto per gli scatti dei fotografi ai personaggi riconosciuti al volante, ne strette di mano e neppure interviste, tutto questo vietato per il Coronavirus.
Le gloriose auto della Mille Miglia sfrecceranno via verso Gatteo, Savignano e poi in direzione di San Marino. Il ritorno della Mille Miglia per le strade di Gambettola è voluto dal Comitato Mostrascambio (presidente Claudio Canducci e vice Mirco Baiardi) che anche quest'anno, nonostante a causa del Coronavirus, abbia dovuto rinunciare alla sua manifestazione delle cose del passato, ha confermato



Claudio Canducci è il presidente della Mostrascambio che organizza

ancora la spesa per il passaggio della Mille Miglia.
La prima volta dell'arrivo della Mille Miglia a Gambettola è stato nel 1995 e fino al 2014 sono stati 20 anni ininterrotti della mitica corsa automobilistica. Nel 2015 e 2016 ci sono stati due anni di assenza, poi di nuovo la corsa più bella del mondo è ritornata nel 2017. nel 2018 c'è stata un'altra assenza e poi di nuovo la Mille Miglia è transitata lo scorso anno.

Vincenzo D'Altri


Valle del Rubicone

Il Pd alle primarie a inizio 2021, Pivato favorito

Ritaglio stampa ad uso esclusivo del destinatario, non riproducibile.

il Resto del Carlino
Fermo

Data 15-10-2020
Pagina 18
Foglio 1

In città arrivano i 'gioielli d'epoca' della Mille Miglia

Il passaggio è prevsito per venerdì 23 ottobre Soddisfatti gli organizzatori

La trentottesima edizione della 1000 Miglia transiterà a Fermo il 23 ottobre. La prestigiosa corsa automobilistica con 400 'gioielli d'epoca' tutti da ammirare si terrà infatti dal 22 al 25 ottobre (doveva tenersi a maggio, ma poi è stata rinviata causa lockdown) con partenza da Brescia. L'evento tornerà nuovamente a toccare tutte e cinque le province marchigiane da nord a sud come già avvenuto nelle edizioni dal 2014 al 2016. La splendida manifestazione con le sue centinaia di vetture storiche d'indubbio fascino attraverserà le Marche durante la seconda tappa dell'evento che partirà da Cervia-Milano Marittima per raggiungere Roma in serata. Per Fermo si tratta di un ritorno, dopo il bellissimo e particolarmente partecipato passaggio del maggio 2016 (in allegato foto di M. Federici dell'edizione 2016). Un evento di risonanza mondiale, che porta sulle strade del centro-nord centinaia di splendide vetture per ricordare la gara automobilistica che coinvolse l'Italia in 24 edizioni dal 1927 al 1957. L'evento che si svolgerà come sempre in collaborazione con l'Automobile Club Ascoli Piceno-Fermo, di cui è presidente l'avvocato fermano Alessandro Bargoni, succeduto ad Elio Galanti, già vicepresidente vicario dell'Ente e da tre decenni circa nell'organico dell'Automobile Club. «Nonostante il periodo che stiamo attraversando, che tanto ha significato anche per lo stato di salute del mondo dell'automobile – ha dichiarato il neo presidente – vogliamo dare anche con questo evento un segno di speranza per il futuro».


Niente assessore, ma un parlamentare in più

In città arrivano i 'gioielli d'epoca' della Mille Miglia

"DE CARLONIS" la pasta fresca all'uovo di Campofilone

Ritaglio stampa ad uso esclusivo del destinatario, non riproducibile.

la Voce di Mantova

Data 15-10-2020
Pagina 12
Foglio 1

Mille Miglia in città, al lavoro il comitato per la sicurezza

MANTOVA Il Comitato Provinciale per l'Ordine e la Sicurezza Pubblica presieduto dal Viceprefetto Vicario dott. **Giorgio Spezzaferri** si è riunito ieri mattina alla presenza dei vertici provinciali delle Forze di Polizia, il Comandante della Sezione Polizia Stradale ed i funzionari incaricati dal Comando Provinciale dei Vigili del Fuoco, dal Comando della Polizia Locale del Comune di Mantova e dell'Amministrazione Provinciale di Mantova in vista del passaggio della Mille Miglia in città. Nel corso dell'incontro è stato curato un approfondimento, unitamente alla società organizzatrice ed ai referenti delle Polizie Locali dei Comuni intervenuti, sulle pianificazioni di sicurezza, elaborate da parte della società organizzatrice per lo svolgimento 38ma rievocazione delle "Mille Miglia". Sono stati oggetto di analisi i profili di safety e security correlati alla manifestazione, con specifico riguardo agli aspetti concernenti il rigoroso rispetto delle vigenti prescrizioni in materia di contenimento epidemiologico per i partecipanti ed il pubblico, in particolare di quello che sarà presente al check-point allestito, per la circostanza, in piazza Sordello. Con riferimento alla manifestazione, il Questore convocherà un apposito tavolo tecnico per i servizi di ordine pubblico da disporre per l'evento.


Scuola, la protesta dei precari
Serve piano di stabilizzazione

Ritaglio stampa ad uso esclusivo del destinatario, non riproducibile.

GIORNALE DI BRESCIA

Data 16-10-2020
Pagina 6
Foglio 1

1000 Miglia, corsa contro il virus tra mille cautele

Covid Safe

Stamattina tavolo in Prefettura per l'ok finale e giovedì la partenza verso Roma

BRESCIA. «Una bella corsa questa autunnale, che parte giovedì, ma anche la più sicura dal punto di vista sanitario della serie delle rievocazioni della Freccia Rossa». Parola di Alberto Piantoni, ad di 1000 Miglia srl, come disse nella conferenza in streaming settimana scorsa. Stamattina l'ad della società in house di Aci Brescia salirà in Prefettura col presidente Franco Gussalli Beretta per ricevere le ultime disposizioni dell'autorità sul fronte delle cautele da adottarsi durante questa 38ª edizione di 1000 Miglia.

«Non sono previste altre o ulteriori indicazioni sulla scorta del recente Dpcm adottato dal Governo: i contenuti del Covid Safe predisposto da 1000 Miglia srl tenevano già conto di una serie di precauzioni sanitarie e di adempimenti dettati da esperti e virologi contattatti a suo tempo dalla società, per cui la commissione Pubblici Spettacoli non ha fatto altro che recepire quanto predisposto a tutela dei partecipanti, degli organizzatori e del pubblico che assisterà alla Freccia Rossa» spiega una fonte della Prefettura.



Per strada. Il passaggio della «corsa più bella del mondo» in un borgo

Il piano di sicurezza entra nei dettagli: sulla pedana di partenza non potranno esserci più di dieci persone e con la distanza di sicurezza, le tribune in viale Rebuffone saranno limitate. Banditi i fotografi privati che negli anni scorsi arrivavano a 1.200: le foto dei momenti cruciali saranno garantite e distribuite a tutti da Ansa. I concorrenti dovranno viaggiare muniti di mascherine e i visitatori saranno limitati in tutti i luoghi accessibili con contapersone e verifica delle temperature e le persone saranno ammesse solo con pass e relativo braccialetto di tracciatura, solo dopo aver rilasciato un'autocertificazione sullo stato di salute. Una Freccia Rossa blindata, nell'interesse di tutti. //


Movida: rinnovato il divieto d'asporto E nei parchi norme per stare a distanza

1000 Miglia, corsa contro il virus tra mille cautele

Piazza Vittoria, aperta solo per 000 persone

Ritaglio stampa ad uso esclusivo del destinatario, non riproducibile.

GIORNALE di TREVIGLIO

Data 16-10-2020
Pagina 23
Foglio 1

TREVIGLIO Domenica 25 ottobre la città sarà attraversata dalla storica corsa, giunta alla 38esima edizione

La «Mille Miglia» fa tappa in città

Il weekend prevede tante iniziative che inizieranno il venerdì e coinvolgeranno anche il centro storico

TREVIGLIO [mf5]La 38esima edizione della «Millemiglia» si prepara a fare tappa nella Bassa.

Era già stato comunicato il 5 agosto e ieri, giovedì, l'evento è stato presentato nel corso di una conferenza stampa: domenica 25 ottobre, in occasione della giornata conclusiva della rievocazione storica della leggendaria corsa Millemiglia, 390 vetture d'epoca italiane e non transiteranno per Treviglio. Il percorso prevede che il corteo entri in città da via Milano, attraversando l'Area Fiera e il centro storico per poi ripartire in direzione di Arcene dopo il pranzo dei corridori.

Il primo cittadino **Juri Imeri** ha accolto con gioia la manifestazione, orgoglioso di vedere la sua città protagonista della parentesi finale di questo evento di risonanza internazionale: «Gli organizzatori hanno apprezzato la location unica che Treviglio è in grado di offrire - ha detto raggiante il sindaco - quest'evento è un'opportunità unica per il territorio e abbiamo creato un programma che interesserà tutto il weekend, tenendo conto delle restrizioni impostaci dall'ultimo Dpcm in merito all'emergenza sanitaria in corso: quello che crediamo di aver raggiunto insieme agli organizzatori è un giusto compromesso tra responsabilità, prevenzione e divertimento».

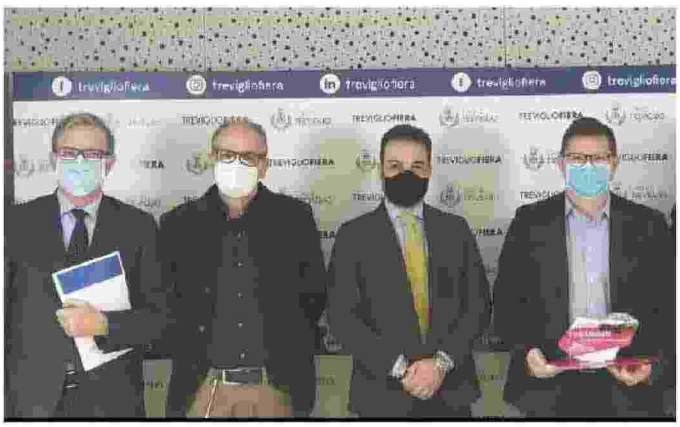

Da sinistra Alberto Capitanio, Gabriele Anghinoni, Juri Imeri e Ivan Scelsa

«Quella che andiamo a proporre è una grande azione di marketing per il territorio - ha puntualizzato l'organizzatore della tappa **Alberto Capitanio** - più di 40 aziende locali hanno voluto abbinare il loro nome alla manifestazione, anche mettendo a disposizione i loro prodotti come partner commerciali». Treviglio è senz'altro pronta a dare il benvenuto alla corsa, come specifica il presidente dei commercianti trevigliesi **Gabriele Anghinoni**: «I nostri negozianti, già responsabili della riuscita di molti eventi che hanno promosso la città sul territorio, esporranno in vetrine a tema, come del resto i nostri ristoranti proporranno menù tematici sui motori e sulle località storiche legate alla corsa».

«Il 23, 24 e 25 ottobre saranno tre giorni di appuntamenti che costituiscono una vera e propria occasione per tutti gli avventori - dichiara **Ivan Scelsa**, presidente di CinemAlfa - dal talk show di venerdì con ospiti come **Pino Allievi**, **Gianni Arosio** e **Paolo Ciccarone**, alla coloratissima sfilata delle vetture per tutto il centro storico, dove insieme al Club Automoto Storiche Treviglio abbiamo organizzato un'esposizione che permette di ammirare automobili di solito esposte nei musei o nelle case dei più facoltosi".

Il vicepresidente del comitato 1000Miglia, intervenuto a distanza, ha tenuto a ringraziare l'organizzazione e ad esprimere la sua gioia per un tale evento: «Treviglio, con la sua economia locale così attiva, è simbolo di un'Italia che rinasce e che tiene alle sue eccellenze locali. Nel pieno rispetto delle normative anti-Covid, quello che andiamo a proporre è un evento di qualità».


TEMPO LIBERO

La «Mille Miglia» fa tappa in città

Ritaglio stampa ad uso esclusivo del destinatario, non riproducibile.

IL GIORNO
Bergamo Brescia

Data 16-10-2020
Pagina 5
Foglio 1



Sfilata straordinaria per le auto storiche della Mille Miglia

TREVIGLIO

La Mille Miglia, in occasione della giornata conclusiva di domenica 25 ottobre, effettuerà un passaggio speciale – prima di fare ritorno a Brescia – con una sfilata straordinaria per le vie di Treviglio. Le vetture storiche entreranno in città da via Milano, dirigendosi verso Treviglio-Fiera dove si svolgerà il secondo controllo di tappa. Successivamente le auto – saranno oltre 400,prodotte fra il 1927 e il 1957, il 60% delle quali di fabbricazione straniera – riprenderanno il loro percorso da via Redipuglia verso il centro, con sosta in piazza Garibaldi dove avverrà il quinto controllo timbro. Poi riprenderà la gara di regolarità in direzione di via Roma e via Tasso verso Arcene. Le vetture risaliranno verso Bergamo prima di raggiungere la pedana di viale Venezia a Brescia.

Nello stesso giorno, prima della Mille Miglia, Treviglio sarà cornice del passaggio di Ferrari Tribute to Mille Miglia che, insieme al Supercar Owners Circle 1000 Miglia Experience, si presenta come uno degli eventi collaterali della manifestazione.


Bergamo, coprifuoco alla movida

Ritaglio stampa ad uso esclusivo del destinatario, non riproducibile.

il Resto del Carlino
Ferrara

Data 16-10-2020
Pagina 26
Foglio 1



Mille Miglia, Ferrara rilancia la sfida

Giovedì 22 dalle 17.15 il passaggio del 'tribute' Ferrari e a seguire dei 390 equipaggi sulle auto d'epoca

di **Stefano Lolli**
FERRARA

Casco ben allacciato, giubbotto, cronometro e mascherina. Anche la Mille Miglia sfida il Covid, e prova a sfrecciare più veloce del virus. Giovedì prossimo, dalle 17.15 con le supercar del Ferrara Tribute, quindi dalle 18.30 con i 390 equipaggi sulle auto d'epoca, Ferrara torna protagonista della manifestazione automobilistica più famosa del mondo. E lo fa con cinque equipaggi, alcuni dei quali puntano all'alta classifica: Sergio Sisti (vincitore della Mille Miglia 2001 assieme a Dario Bernini) con la moglie Anna Gualandi; Giulio Felloni con il figlio Riccardo; Massimiliano Paglione e Alex De Angelis; Giuliano Canè (altro dominatore di varie edizioni) e Giovanna Gallini; infine Roberto Ermini con Pietro Benedetti (docente dell'Einaudi, che realizzerà un video sull'intera manifestazione).

Ma un vincitore c'è già, ed è Ferrara, «capace di mantenere un passaggio più che significativo, con un controllo orario e una sosta di quasi un'ora per ciascun equipaggio – dice il promoter locale Nicola Borsetti –; ma anche di predisporre un'accoglienza che ha pochi eguali». La novità di questa 38ª edizione (la ventunesima targata Studio Borsetti) è rappresentata dalla collaborazione con il Teatro Comunale, che accoglierà gli equipaggi per un 'pit stop' di gara. «Ricordo quando da bambino mio padre mi portava a vedere le auto, che allora sfrecciavano a tutta velocità, alla curva del caffè del Doro – dice il presidente Mario Resca –, ora è un onore aprire le nostre sale per chi, come il teatro, fa cultura». Saranno gli studenti e i docenti del Vergani a preparare un catering all'altezza, e nel pieno rispetto della normativa anti Covid.

Al Teatro Comunale 'pit stop' di gala per i partecipanti. E niente carosello in piazza Trento e Trieste

La Mille Miglia però è anche una straordinaria vetrina promozionale per la città (e per Comacchio, che dalle 20.30 circa vedrà le vetture d'epoca sfilare accanto ai Treponti): «Questo è un anno difficile – afferma il sindaco Alan Fabbri, affiancato dagli assessori Nicola Lodi e Matteo Fornasini –, ma non c'è dubbio che l'evento rivesta grande importanza come potenziale veicolo d'immagine turistica». Il tutto ovviamente dovrà avvenire nel pieno rispetto dei protocolli sanitari. Le auto arriveranno da via Padova, percorreranno corso Ercole d'Este e, novità di quest'anno, entreranno in Largo Castello e piazza Castello (dove appunto è prevista la sosta degli equipaggi); quindi ripartiranno imboccando piazza Savonarola e corso Giovecca. Rispetto al passato, non ci sarà dunque il tradizionale 'circuito' sul Listone, che in passato aveva innescato anche qualche polemica. Il pubblico alle transenne sarà invitato a mantenere le distanze e tenuto a indossare le mascherine, al rispetto delle norme provvederà anche la Top Secret. Un'edizione dunque senza precedenti, nella stagione di svolgimento e nelle modalità di gara. «Ma la competizione resta sempre affascinante :- commenta Sergio Sisti, che con trenta partecipazione contende il ruolo di veterano a Giulio Felloni – e grazie alla novità del Teatro, conferma Ferrara come location di prestigio».

Ritaglio stampa ad uso esclusivo del destinatario, non riproducibile.

CREMASCO week

Data 16-10-2020
Pagina 23
Foglio 1

TREVIGLIO Domenica 25 ottobre la città sarà attraversata dalla storica corsa, giunta alla 38esima edizione

La «Mille Miglia» fa tappa in città

Il weekend prevede tante iniziative che inizieranno il venerdì e coinvolgeranno anche il centro storico

TREVIGLIO (mf5)La 38esima edizione della «Millemiglia» si prepara a fare tappa nella Bassa.

Era già stato comunicato il 5 agosto e ieri, giovedì, l'evento è stato presentato nel corso di una conferenza stampa: domenica 25 ottobre, in occasione della giornata conclusiva della rievocazione storica della leggendaria corsa Millemiglia, 390 vetture d'epoca italiane e non transiteranno per Treviglio. Il percorso prevede che il corteo entri in città da via Milano, attraversando l'Area Fiera e il centro storico per poi ripartire in direzione di Arcene dopo il pranzo dei corridori.

Il primo cittadino **Juri Imeri** ha accolto con gioia la manifestazione, orgoglioso di vedere la sua città protagonista della parentesi finale di questo evento di risonanza internazionale: «Gli organizzatori hanno apprezzato la location unica che Treviglio è in grado di offrire – ha detto raggiante il sindaco – quest'evento è un'opportunità unica per il territorio e abbiamo creato un programma che interesserà tutto il weekend, tenendo conto delle restrizioni imposteci dall'ultimo Dpcm in merito all'emergenza sanitaria in corso: quello che crediamo di aver raggiunto insieme agli organizzatori è un giusto compromesso tra responsabilità, prevenzione e divertimento».

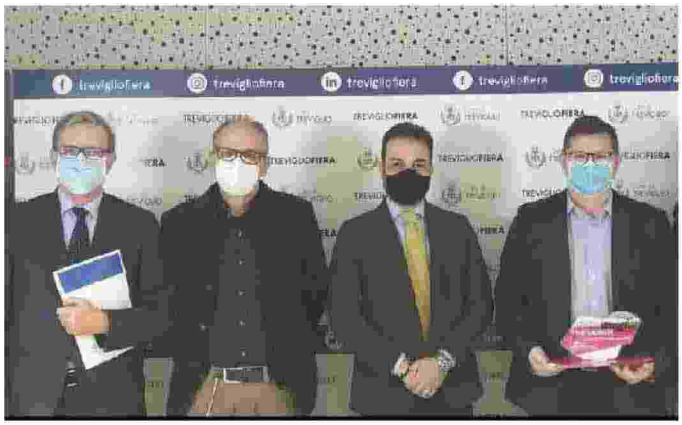

Da sinistra Alberto Capitanio, Gabriele Anghinoni, Juri Imeri e Ivan Scelsa

«Quella che andiamo a proporre è una grande azione di marketing per il territorio – ha puntualizzato l'organizzatore della tappa **Alberto Capitanio** – più di 40 aziende locali hanno voluto abbinare il loro nome alla manifestazione, anche mettendo a disposizione i loro prodotti come partner commerciali». Treviglio è senz'altro pronta a dare il benvenuto alla corsa, come specifica il presidente dei commercianti trevigliesi **Gabriele Anghinoni**: «I nostri negozianti, già responsabili della riuscita di molti eventi che hanno promosso la città sul territorio, esporranno in vetrine a tema, come del resto i nostri ristoranti proporranno menù tematici sui motori e sulle località storiche legate alla corsa».

«Il 23, 24 e 25 ottobre saranno tre giorni di appuntamenti che costituiscono una vera e propria occasione per tutti gli avventori – dichiara **Ivan Scelsa**, presidente di CinemAlfa – dal talk show di venerdì con ospiti come **Pino Allievi**, **Gianni Arosio** e **Paolo Ciccarone**, alla coloratissima sfilata delle vetture per tutto il centro storico, dove insieme al Club Automoto Storiche Treviglio abbiamo organizzato un'esposizione che permette di ammirare automobili di solito esposte nei musei o nelle case dei più facoltosi".

Il vicepresidente del comitato 1000Miglia, intervenuto a distanza, ha tenuto a ringraziare l'organizzazione e ad esprimere la sua gioia per un tale evento: «Treviglio, con la sua economia locale così attiva, è simbolo di un'Italia che rinasce e che tiene alle sue eccellenze locali. Nel pieno rispetto delle normative anti-Covid, quello che andiamo a proporre è un evento di qualità».


TEMPO LIBERO

La «Mille Miglia» fa tappa in città

Ritaglio stampa ad uso esclusivo del destinatario, non riproducibile.

PRIMAPAGINA

Data 16-10-2020
Pagina 17
Foglio 1

Riceviamo e Pubblichiamo:

La Mille Miglia farà tappa a Pandino

Ass. Bosa: "siamo l'unico Comune del Cremasco coinvolto nell'iniziativa"



Un' occasione incredibile che questa amministrazione non si è lasciata scappare, nonostante le problematiche abbiamo deciso di sfruttare questa occasione. La **Gara più bella del Mondo** -così definita da **Enzo Ferrari** in persona- passa nel nostro Comune e lo fa con oltre 500 macchine. Un percorso deciso insieme agli organizzatori che prevede il transito a Nosadello per poi entrare a Pandino in Via Milano, prosegue in circonvallazione per entrare nella via principale del Paese. Dopo una svolta a dx su via Castello farà uno stop&go tra il maestoso Castello Visconteo ed il nostro Fredo. La ripartenza porterà le auto nuovamente sulla circonvallazione per proseguire in Borgo Roldi ed uscire dal paese, direzione Treviglio dove faranno tappa per il pranzo. Un corteo appunto di oltre 500 auto tra Tributo Ferrari, auto in competizione e molte altre. Ancora in forse il museo a cielo aperto progettato per coinvolgere Gradella, proprio a Villa Maggi. Siamo l'unico Comune del cremasco coinvolto nella iniziativa, un vero ORGOGLIO per tutti noi.

L'Assessore Turismo
Fiere Manifestazioni
Riccardo Bosa


primapagina — Speciale Pandino — 17

Annullata la sagra

Programma della Manifestazione Sagra d'Autunno di Pandino 2020

La Mille Miglia farà tappa a Pandino

A.S.D. Pianda Sub, una realtà di persone accomunate dalla passione per la subacquea

Onoranze Funebri San Carlo-Tofas

CASA FUNERARIA 0373 970809

PULIZIA PANNELLI FOTOVOLTAICI

Ritaglio stampa ad uso esclusivo del destinatario, non riproducibile.

la Nuova Ferrara

Data 16-10-2020
Pagina 16
Foglio 1

LA STORICA RIEVOCAZIONE

Tutto il bello della Mille Miglia bolidi e glamour in una serata

Il 22 ottobre la "mini tappa" e la sosta in Corso Martiri davanti al Teatro
Il vicesindaco Lodi: sciopero dei vigili, gli agenti necessari verranno precettati

Marcello Pulidori

Riecco la *Mille Miglia*, versione 2020, rievocazione storica. L'ultima edizione competitiva di una delle corse d'auto più famose al mondo si svolse nel lontano 1957, ma il fascino, in particolare per gli appassionati di motori, anche dell'attuale Mille Miglia resta inalterato. Ferrara accoglierà una "mini tappa" il 22 ottobre, il prossimo giovedì, nell'ambito della tappa ufficiale Brescia-Cervia. Serata speciale, quella del 22 ottobre, per la città.

CINQUE EQUIPAGGI FERRARESI

Oltre 400 gli equipaggi da tutto il mondo, 5 quelli ferraresi che raggiungeranno il controllo orario e la sosta davanti al Teatro Comunale (arrivo della prima auto previsto per le 18, 30/18, 45): Giulio Felloni–Riccardo Felloni con una "Bugatti" del 1925; Giuliano Cané–Giovanna Gallini con una "Lancia" 1927; Massimiliano Paglione–Alessio De Angelis con una "Rally" del 1928; Sergio Sisti–Anna Gualandi con una "Lancia" 1929 e infine Roberto Ermini–Pietro Benedetti con una "Fiat" 1950.

Sarà la 38ª rievocazione storica della Mille Miglia, la numero 21 firmata dallo studio Borsetti di Ferrara. «Sarà una serata straordinaria e di straordinario impegno per tutti – ha detto ieri, al Ridotto del Teatro, il patron della corsa Nicola Borsetti – ancora una volta Ferrara abbraccerà questi gioielli a motore». Il presidente del Teatro Comunale, Mario Resca farà da padrone di casa per lo staff che cenerà all'interno dello stesso Teatro grazie all'impegno di Massimiliano Urbinati preside dell'istituto "Orio Vergani". Un altro istituto scolastico, l'Einaudi di via Savonarola, grazie all'impegno di alcuni suoi studenti, realizzerà il Tg dell'Einaudi.

IL PERCORSO

Per quanto riguarda il percorso, sostanziali novità e niente Listone, almeno per quest'anno: il serpentone delle auto d'epoca in arrivo da Brescia scenderà infatti per Corso Ercole d'Este, percorrerà (svoltando a destra) un brevissimo tratto di viale Cavour, e poi Piazza Castello, i "voltini", Piazza Savonarola e (questa volta svoltando a sinistra) sosta davanti al Teatro, in Corso Martiri della Libertà.

LA QUESTIONE VIGILI

Risolta nel modo più veloce, come ieri ha annunciato il vicesindaco Nicola Lodi (erano presenti anche il primo cittadino Alan Fabbri e alcuni assessori) la questione dello sciopero proclamato dagli agenti della Polizia Locale proprio il 22 ottobre: «Per quella giornata – ha chiarito il vicesindaco, a margine della conferenza stampa di ieri al Ridotto – gli agenti necessari al servizio in occasione della Mille Miglia saranno precettati dal Prefetto. Sarà, nel pieno rispetto dei diritti di tutti – ha concluso il vicesindaco Lodi – una Mille Miglia in totale sicurezza».



La presentazione della Mille Miglia, ieri mattina, al Ridotto del Teatro Comunale/FOTO FEDERICO VECCHIATINI

Ritaglio stampa ad uso esclusivo del destinatario, non riproducibile.

L'ECO DI BERGAMO

Data 16-10-2020
Pagina 31
Foglio 1

La Mille Miglia a Treviglio Non solo motori in piazza

L'evento. Tutto è pronto per domenica 25 ottobre: le auto storiche transiteranno in centro. Street food, talk show e mostre collaterali

TREVIGLIO
FABRIZIO BOSCHI

Tutto è pronto a Treviglio per la rievocazione storica della Mille Miglia che quest'anno farà tappa in città, domenica 25 ottobre: l'iniziativa è stata presentata ieri mattina nel padiglione di «TreviglioFiera».

Si tratta del passaggio della 38ª edizione di una gara di regolarità ideata per dare seguito alla mitica corsa, disputata dal 1927 al 1957. Saranno 390 le auto storiche che arriveranno a Treviglio, introdotte da un corteo di duecento auto tra Ferrari moderne e super car: dieci saranno anche le auto elettriche che parteciperanno alla 1000 Miglia Green, percorrendo il medesimo tragitto delle vetture storiche. Si tratta di un'opportunità per la città di Treviglio, che sarà tappa della rievocazione, al via il 22 ottobre da Brescia, città dove poi si concluderà il 25 ottobre, dopo circa 1.800 chilometri di percorso. Le vetture transiteranno per Treviglio entrando dalla ex statale 11 e da mezzogiorno sosteranno nell'ampio piazzale di «TreviglioFiera», nel cui padiglione gli equipaggi potranno rifocillarsi. Dalle 12,45 controllo orario di tappa e quindi ripartenza per piazza Garibaldi. Infine, l'ultimo tratto del percorso: da piazza Manara le auto si dirigeranno in via Roma e quindi raggiungeranno la ex statale 42 in direzione di Arcene.



Il sindaco Juri Imeri con la vedova e i figli del pilota di rally Franco Tomasini CESNI

Un'intera settimana

Ieri all'incontro di presentazione condotto dal giornalista monzese Carlo Gacta sono stati illustrati tutti gli aspetti organizzativi del 25 ottobre, giornata culmine del fine settimana che animerà la città anche in mattinata, con l'esposizione di veicoli d'epoca a cura del «Club automoto storiche Treviglio». Il 23 ottobre il Teatro Nuovo Treviglio, dalle 20,30, ospiterà il talk show «Quando correvano i cavalieri del rischio», con la partecipazione del giornalista automobilistico Pino Allevi e di altre personalità del mondo dei motori. Il 24 ottobre, in attesa della rievocazione, spazio a una sfilata d'auto d'epoca, alle 17, animazione e Street food. In merito al passaggio della Mille Miglia, ieri l'organizzatore della tappa di Treviglio, Alberto Capitanio, ha evidenziato l'importanza dell'evento: «Un appuntamento possibile grazie alla collaborazione di tanti soggetti, dal Comune ai commercianti, dalla Fondazione Cassa Rurale alle aziende del territorio, una quarantina, che hanno contribuito a far sì che l'evento fosse possibile». Il sindaco Juri Imeri ha sostenuto: «Siamo di fronte a una grande opportunità per Treviglio. Tutto è stato organizzato al meglio anche in tema di sicurezza sanitaria e spero sia l'inizio di una bella collaborazione con gli organizzatori della Mille miglia, magari da proporre anche nei prossimi anni».

Raggiunto telefonicamente Giuseppe Cherubini, vice presidente operativo del Comitato 1000 Miglia: «Il valore di questa manifestazione è grandissimo, per l'importanza storica delle auto in gara. Ne saranno presenti alcune che hanno partecipato alla competizione tra il 1927 e il 1957: ci sarà un modello da cinquemila di cilindrata e anche la piccola Isetta: gli equipaggi sono al 60% stranieri, richiamati dal fascino della manifestazione». Il referente locale della Mille Miglia e presidente di CinemAlfa, Ivan Scelsa, ha affermato: «L'occasione di supportare in partnership un evento di tale caratura è per noi un'opportunità e uno stimolo. Collaborando con gli organizzatori abbiamo colto l'invito di regalare alla città un nuovo e importante momento». Soddisfazione è stata espressa anche da Gabriele Anghinoni, presidente dell'associazione commercianti, e dal direttore della Bcc di Treviglio, Roberto Nicelli, che ha anche premiato i familiari dei piloti rally trevigliesi, Franco e Massimo Tomasini, zio e nipote, morti il primo nel 2017 e il secondo nel 2015.

© RIPRODUZIONE RISERVATA

Ritaglio stampa ad uso esclusivo del destinatario, non riproducibile.

Corriere Adriatico
MACERATA

Data 17-10-2020
Pagina 19
Foglio 1

"1000 Miglia" a Macerata le auto storiche in centro

ritaglio stampa ad uso esclusivo del destinatario, non riproducibile.

La carovana composta da 400 vetture d'epoca e 10 mezzi militari

L'EVENTO

MACERATA È partito il conto alla rovescia: manca una settimana alla 38a edizione rievocativa della "1000 Miglia" che arriva nel maceratese venerdì 23 ottobre. Ai nastri di partenza, dalla tradizionale rampa di viale Venezia a Brescia, alle ore 14 di giovedì 22 ottobre si lanceranno nella sfida vetture storiche, tutte del periodo 1927-1957 che caratterizzò le edizioni di velocità, ed equipaggi agguerriti determinati a vincere una corsa epica. Sono milleottocento i chilometri da percorrere in quattro giorni, dal 22 al 25 ottobre, e le Marche saranno attraversate nella seconda tappa da Cervia-Milano Marittima a Roma. I colori autunnali di cui si è ammantata la provincia di Macerata faranno eccezionalmente da sfondo venerdì prossimo alla carovana costituita da quattrocento splendide auto e dieci mezzi militari storici, preceduti in avanscoperta dalle cento supercar del Tribute Ferrari e dalle trenta del Tribute Mercedes. Entreranno nel Maceratese, dopo il controllo orario a Fabriano, nella tarda mattinata di venerdì 23 ottobre lungo la Strada Provinciale 256 Muccese da Matelica a Castelraimondo dove prenderanno la Strada Provinciale 361 Septempedana da San Severino fino a Passo di Treia per poi salire da Rotelli a Macerata, unico centro storico della provincia ad essere attraversato dalla "1000 Miglia", attesa in città dalle 12.30. Il percorso proseguirà fino a Piediripa, per risalire lungo la provinciale 33 da Corridonia a Monte San Giusto, e oltre fino alla provincia di Fermo. Un protocollo preciso e puntuale è stato messo a punto a tutela della sicurezza e della salute di chi parteciperà, a qualunque titolo, alla manifestazione.

Partito il conto alla rovescia per la manifestazione, massimo rispetto dei protocolli


Macerata e provincia

Controllo nei cantieri si sperimenta il badge

1000 Miglia a Macerata le auto storiche in centro

CORRIERE DELLA SERA
BRESCIA

Data 17-10-2020
Pagina 8
Foglio 1

L'amministratore delegato
Alberto Piantoni

«Sicurezza, un protocollo esemplare»

Il suo telefono squilla in continuazione. Sono giorni, ore, minuti, infuocati per davvero. Ma Alberto Piantoni, amministratore delegato di 1000 Miglia srl, ce lo ricorda subito, che lui è un tipo fiducioso e positivo per natura. Ed è in questa logica che interpreta le disposizioni della prefettura per soddisfarle nel miglior modo possibile. «Ci è stato legittimamente chiesto di integrare il percorso e rendere il passaggio in centro a Brescia più facile e corto: i nostri tecnici sono al lavoro, per trovare una buona soluzione». Certo, «preoccupato» un pochino lo è pure lui, «ma il nostro protocollo per la sicurezza garantisce noi e tutta l'organizzazione oltre alle aree sotto la nostra diretta responsabilità»: piazza Vittoria, il paddock, la Fiera, le partenze e gli arrivi. Da qui, prima di entrare nel merito, il primo appello affinché si proceda insieme: «Se il sindaco ci aiuta con la polizia locale, insieme alle forze dell'ordine coordinate dal questore, se metteremo in campo una vera azione corale, allora la situazione sarà sotto controllo». Anche con le transenne a regolare gli accessi nel cuore della città. «Da parte nostra c'è la volontà di dimostrare che l'Italia può farcela: Mille Miglia è una vetrina internazionale, lo sia anche per il rilancio del nostro Paese», piegato dalla pandemia. E a chi storce il naso



Organizzazione L'ad di 1000 Miglia Alberto Piantoni

sostenendo, magari, non sia il caso di ostentare divertimento, non adesso, Piantoni risponde dicendo che «è da marzo che ragioniamo su questo aspetto: non a caso il passaggio a Bergamo e Lodi sarà un omaggio a queste zone colpite. Oggi è importante dimostrare che reagire è possibile». Ligi a «un protocollo esemplare — costato 600 mila euro — che va oltre le regole della Federazione e le prescrizioni, frutto di una prova corale tra Aci, 1000 Miglia, istituzioni, Comitato Safety and Security affinché si sia responsabili e si tenga alta la reputazione della corsa e dell'Italia». Il piano sicurezza si fonda su quattro pilastri, spiega l'ad: presidio e protezione delle aree di Mille Miglia gestione e protezione di tutto il personale in itinere («compresi i duemila commissari di gara»), coordinamento con le istituzioni locali per evitare assembramenti, Covid Safe. Nel mezzo: pass ridotti a un terzo, niente Trofeo Gaburri, autocertificazione sullo stato di salute, pranzi riorganizzati su più turni, mascherina sempre, prova della temperatura e identificazione e tracciabilità per tutti – grazie ai portali intelligenti di Anteres Vision e ai dispositivi di Leonardo per controllare le aree di sosta e garantire copertura anche là dove non c'è campo. In caso qualcuno abbia la febbre, «sarà isolato in un'area protetta. Se dopo un'ora la situazione non cambia, contatteremo Ats. E se dovesse accadere durante il percorso un'auto Covid riporterà la persona a Brescia. Fosse necessario, potremo eseguire un tampone» (a cui tutti i membri dello staff si sottopongono costantemente da giorni, e vivamente consigliato agli equipaggi stranieri). I numeri? «Due ambulanze, sette medical car con a bordo medico e infermiere rianimatori, due auto Covid Safe con i nostri manager per attivare eventuali procedure, vetture sicure per il rientro a Brescia, più altri dieci medici e nove infermieri». Pausa. «Si può sempre migliorare, certo, ma crediamo davvero di aver fatto tutto il possibile affinché la Mille Miglia si svolga in sicurezza assicura Piantoni – . «Non ci tiriamo indietro, ma anche al sindaco chiedo: ci aiuti. E dimostri che la corsa è patrimonio di Brescia e dell'Italia tutta».

M. Rod.


Mille Miglia monitorata speciale
Limitato il passaggio in centro

Ritaglio stampa ad uso esclusivo del destinatario, non riproducibile.

GIORNALE DI BRESCIA

Data 17-10-2020
Pagina 7
Foglio 1

L'organizzazione: «Chiusi in una bolla a prova di virus»

Le misure

Stretta sul piano della sicurezza: cancellato anche il Trofeo Gaburri

BRESCIA. «Abbiamo creato i presupposti affinché concorrenti, organizzazione e anche ospiti, nonché il pubblico che assiste all'evento nelle aree protette, siano custoditi in una bolla sicura, a prova di virus e di contaminazione». Alberto Piantoni non lesina i dati nel presentare gli enormi sforzi fatti dall'organizzazione di 1000 Miglia srl sul fronte della sicurezza della corsa.

«Abbiamo predisposto una colonna di Covid safe che segue la gara: due ambulanze, sette medical car (con medico rianimatore e infermiere d'area), due auto covidasafe coi covid manager, due auto per l'eventuale rientro a Brescia di persone con febbre, dieci medici e nove infermieri al seguito. In più Antares Vision fornisce portali intelligenti per il conteggio delle persone presenti nelle aree presidiate e riservate a 1000 miglia con la misurazione delle temperature il controllo dell'utilizzo dei DPI mentre Leonardo ha fornito il sistema di controllo delle aree di sosta, parcheggio e del convoglio in itinere. Il tutto anche con un sistema di comunicazione protetto dedicato e da utilizzare in caso di emergenze in luoghi non coperti da segnale». In più è stato realizzato un presidio a protezione di tutte le aree gestite e riservate a 1000 Miglia (nel concetto di «bolla di protezione») con la gestione e la protezione di tutto il personale, partecipanti e partner "in itinere" nel coordinamento con istituzioni locali per evitare assembramenti lungo il percorso.

Secondo i promotori «predisposti accorgimenti eccezionali e senza precedenti nel nostro Paese»

«In questo senso abbiamo ridotto dei due terzi le presenze nelle nostre aree (inviti), cancellato il Trofeo Gaburri, il Closing Party finale e avviato i pranzi con turnazioni che garantiscono le presenze a non più di 200 persone alla volta e nelle distanza di sicurezza. Infine abbiamo anche soppresso le aree riservate foto-video in partenza e all'arrivo, garantendo la copertura con l'agenzia Ansa. //



Ritaglio stampa ad uso esclusivo del destinatario, non riproducibile.

il Resto del Carlino
Ferrara

Data 17-10-2020
Pagina 24
Foglio 1

Mille Miglia, ecco la corsa più bella del mondo

Tutto pronto per accogliere, giovedì dalle 18, la carovana delle auto storiche in centro. Il sindaco: «Lavoreremo per i prossimi anni»

COMACCHIO
di **Valerio Franzoni**

Per il terzo anno consecutivo, la rievocazione storica della Mille Miglia attraverserà il centro storico. Un appuntamento imperdibile per gli appassionati di motori che potranno ammirare veri e propri gioielli che hanno fatto la storia dell'industria automobilista mondiale passare nella magica atmosfera che la città lagunare sa offrire. Il passaggio è previsto per giovedì prossimo, dalle 18.30 con la prima auto del Ferrari Tribute to Mille Miglia che transiterà all'ombra della Torre dell'orologio in piazza Folegatti dove ci sarà il punto di controllo. Alle 20.20, invece, è previsto l'arrivo del primo dei 400 equipaggi che affronteranno la gara di regolarità. Le auto entreranno in città da via Spina, per proseguire poi in direzione via Valle San Carlo, corso Mazzini, piazza XX Settembre, piazzetta Ugo Bassi e piazza Folegatti. E da lì, dopo il controllo del timbro di tappa, imboccheranno via Sambertolo, via Bonnet, via Trepponti e tornare in via Spina per dirigersi verso la Romea da dove raggiungere Milano Marittima, dove si conclude la prima tappa. Ieri, a presentare l'evento in Manifattura, c'erano il sindaco Pierluigi Negri, l'assessore Emanuele Mari, il dirigente al Settore Turismo Roberto Cantagalli e Nicola Borsetti dello Studio Borsetti di Ferrara che gestisce l'evento a livello provinciale e che ha portato il saluto da parte della '1000 Miglia', la società bresciana che organizza la corsa più bella del mondo. «Da sindaco e da appassionato di motori non posso che essere orgoglioso che la Mille Miglia attraversi la nostra città – dice Pierluigi Negri –. Un fatto non scontato, perché la concorrenza per aggiudicarsi un passaggio è agguerritissima. Lavoreremo per garantire il passaggio anche negli anni a venire». Sulla stessa lunghezza d'onda anche l'assessore Emanuele Mari, che ha evidenziato come la Milla Miglia riunisca le sue tre deleghe: «Turismo, Cultura e Sport. Ho partecipato alla riunione tecnico-organizzativa e non posso che ringraziare le forze dell'ordine, Protezione civile e uffici comunali per l'impegno profuso per rendere possibile il passaggio a Comacchio di un evento mondiale». Che si svolge eccezionalmente a ottobre, e non a maggio come da tradizione, per via della pandemia. Borsetti ha sottolineato i protocolli stringenti cui sono sottoposti gli equipaggi, e l'impegno dell'organizzazione nel garantire anche la sicurezza del pubblico: «Chiediamo al pubblico di disporsi lungo tutto il percorso del centro storico, senza creare assembramenti in piazza Folegatti. Lo speaker sensibilizzerà i presenti al microfono, sarà in campo un capillare servizio di vigilanza, ma va tenuto un comportamento corretto per far sì che tutto si svolga nel migliore dei modi. Lo spettacolo non mancherà».

© RIPRODUZIONE RISERVATA

NICOLA BORSETTI

«Chiediamo di disporsi lungo tutto il percorso senza creare assembramenti»

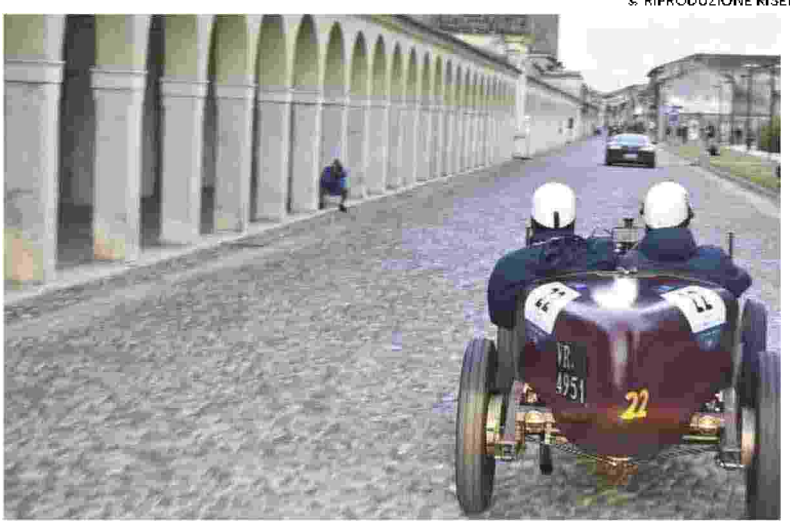



Da sinistra: Borsetti, Negri, Mari, Carli e Cantagalli alla conferenza stampa

Ritaglio stampa ad uso esclusivo del destinatario, non riproducibile.

il Resto del Carlino
Macerata

Data 17-10-2020
Pagina 12
Foglio 1

Torna in scena la Mille Miglia: i bolidi di ieri attraversano la provincia

Da Matelica a Macerata, venerdì la carovana con centinaia di auto storiche

Venerdì prossimo la Mille Miglia toccherà la provincia maceratese. Le nostre strade saranno percorse da 400 splendide auto e dieci mezzi militari storici, preceduti in avanscoperta dalle cento supercar del Tribute Ferrari e dalle trenta del Tribute Mercedes, per un appuntamento da non perdere. Le vetture entreranno nel Maceratese, dopo il controllo orario a Fabriano, nella tarda mattinata di venerdì lungo la Provinciale 256 Muccese da Matelica a Castelraimondo dove prenderanno la Provinciale 361 Septempedana da San Severino fino a Passo di Treia per poi salire da Rotelli a Macerata, che sarà l'unico centro storico della provincia ad essere attraversato dalla Mille Miglia, attesa in città dalle 12.30. Il percorso proseguirà fino a Piediripa, per risalire lungo la provinciale 33 da Corridonia a Monte San Giusto fino ad arrivare alla provincia di Fermo. Alle 14 di giovedì sarà dato il via a Brescia alla manifestazione in cui si sfideranno vetture storiche, tutte del periodo 1927-1957, ed equipaggi agguerriti determinati a vincere la corsa. Sono 1.800 i chilometri da percorrere dal 22 al 25 ottobre e le Marche saranno attraversate nella seconda tappa della corsa storica, che va da Cervia-Milano Marittima a Roma. Un protocollo preciso e puntuale è stato messo a punto a tutela della sicurezza e della salute di chi parteciperà, a qualunque titolo, alla manifestazione.


Corso Cairoli prova a cambiare volto

Ritaglio stampa ad uso esclusivo del destinatario, non riproducibile.

la Nuova Ferrara

Data 17-10-2020
Pagina 24
Foglio 1

Passa la Mille Miglia E la città si prepara ad accogliere i bolidi

Il fascino della *1000 Miglia*, leggendaria corsa di auto d'epoca, giunta alla 38ª edizione della rievocazione storica, metafora per antonomasia del viaggio, inteso anche come ripartenza e voglia di riscatto dall'epidemia. Ebbene la Mille Miglia attraverserà giovedì sera il centro storico di Comacchio. La manifestazione principale della programmazione autunnale, presentata ieri mattina nella cornice della Manifattura dei Marinati, è stata definita da Nicola Borsetti, titolare dell'omonimo studio di comunicazione, «un evento popolare, non elitario, un'occasione per ritrovarsi davanti alle auto più belle del mondo, ma anche una vetrina – ha detto Borsetti, patron della Mille Miglia – che offre grande visibilità al territorio, promuovendolo», come ha ricordato anche Roberto Cantagalli, dirigente del settore cultura e turismo. Saranno 400 gli equipaggi che, dopo il passaggio a cronometro in città, giungeranno in laguna attorno alle 19.30, dopo il Ferrari Tribute 1000 Miglia, vera e propria sfilata di gala, di 100 leggendari bolidi della blasonata casa di Maranello. L'arrivo del primo bolide del Cavallino è previsto alle 18.30.

Con un look in tema, il neosindaco Pierluigi Negri, dopo aver riconosciuto di «aver solo dimenticato i guantini in pelle in auto, necessari per lavorare tra candele e carburatori», ha ringraziato Nicola Borsetti organizzatore da 21 anni a Ferrara della gara e la "1000 Miglia srl" di Brescia, nonché gli uffici comunali, per gli impegni e sforzi profusi nel portare in scena l'evento, in massima sicurezza. «Le mie tre deleghe alla cultura, al turismo e allo sport – ha aggiunto poi l'assessore Emanuele Mari – qui si fondono, per la valenza culturale, turistica e sportiva dell'evento, che ci impegneremo a confermare ed a sostenere per le prossime edizioni. Sono contento di fare l'esordio in questa occasione». —


Quarantadue anni col camice Sempre dalla parte dei pazienti

Ritaglio stampa ad uso esclusivo del destinatario, non riproducibile.



SI PARTE
Folla alla partenza della Mille Miglia 1930. Nella versione competitiva (1927-57) partiva e arrivava a Brescia.

Ritaglio stampa ad uso esclusivo del destinatario, non riproducibile.

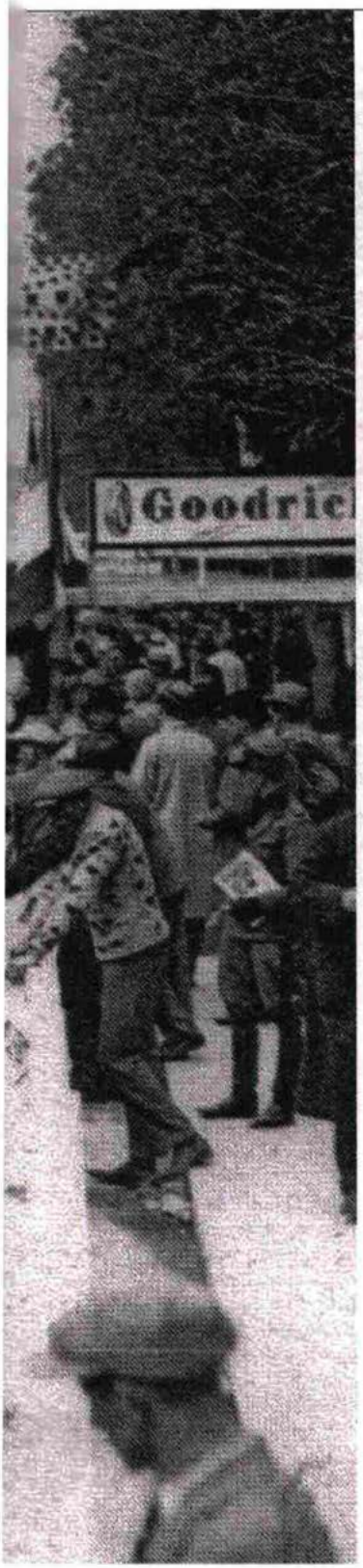

Mille Miglia

UNA GARA DA "LEONE"

COME QUELLO DI ROMAGNA, LUIGI ARCANGELI, ARCHETIPO NEGLI ANNI 30 DEL PILOTA TUTTO DONNE E MOTORI CHE, SFIDANDO VARZI E NUVOLARI, INFIAMMAVA LA CELEBRE GARA DI VELOCITÀ, AL VIA QUEST'ANNO IL 22 OTTOBRE

di Jeffrey Zani

Luci da luna park, campane a festa, petali di rosa che piovono dal cielo in un gesto d'affetto e passione, un inno al coraggio e all'ostinazione, al volante come nell'amore. Aprile 1929, giorno 13: è questa l'accoglienza che la romagnolissima cittadina di Savignano riserva al passaggio di Luigi Arcangeli, idolo locale nato 35 anni prima e cresciuto proprio in questa zona, impegnato nella terza edizione della 1000 Miglia. In occasione dell'edizione n. 38 che partirà giovedì 22 ottobre da Brescia fa un certo effetto rievocare quel giorno. Sotto al piede destro l'acceleratore di una vettura dalla sigla complicata, Om 665 Mm. Alle spalle un tragitto iniziato a Brescia, poi la Capitale, Roma, quindi a tavoletta verso nord, attraversando l'Appennino e raggiungendo la costa adriatica. Circa 1.600 i chilometri di gara previsti, per una delle corse su strada più celebrate di sempre: fascino e contraddizioni, rischi e leggende che affondano le radici nella tradizione.



IL LEONE
Luigi Arcangeli (1894-1931), il "Leone di Romagna". Morì per le ferite riportate in un incidente all'Autodromo di Monza durante le prove del Gran Premio d'Italia.

ROMAGNA BELLA

È buio, a Savignano. Sera inoltrata. Arcangeli sente l'odore di casa, sfanala esprimendo così il suo entusiasmo. Appesa vicino a una chiesa nota un'enorme stella di legno contornata di lampadine rosse, bianche e verdi. Sente uno squillo di tromba liberarsi nell'aria, fiato ed energia, mentre di fronte al Caffè Centrale è tutto pronto per il rito: il pilota si ferma, sorseggia un espresso, ringrazia e riprende la sfida sulle insidiose strade della penisola, Bologna la direzione. A Savignano era passato anche davanti alla casa della giovane Silvia Ughi: era stata la ragazza a lanciare su di lui una pioggia di rose rosse. I due sono amanti da un paio d'anni, in una cornice che odora di scandalo, visti i 17 anni di differenza: lui ben oltre i 30, lei a quota 18. Al traguardo di quella 1000 Miglia, Arcangeli non ci arriverà: la sua rincorsa

ARCHIVIO ASSOCIAZIONE OTELLO BUSCHERINI

© RIPRODUZIONE RISERVATA

Ritaglio stampa ad uso esclusivo del destinatario, non riproducibile.

finirà dopo circa 1.300 chilometri contro un carretto della frutta.

PAROLA DI FERRARI

Il Leone di Romagna, così lo chiamavano. Anche se nella sua Savignano preferivano il più ruspante nomignolo di Gigion. Lì, sì che lo conoscevano bene: proprio nel 1929, mentre si preparava per la 1000 Miglia, aveva improvvisato una sosta al Circolo Cittadino insieme ad alcuni colleghi del volante, fra cui Giuseppe Campari, conosciuto anche per la sua ugola da cantante d'opera. Presi dall'euforia, avevano ordinato spumante per tutti. Mica poco, per l'epoca. Quanto bastava per creare un piccolo aneddoto da tramandare. Perché quella era l'era dei piloti pionieri, divi diversi, icone di spontaneità: se i campioni di oggi sfilano in slow-motion e in mondovisione immersi nel chiasso colorato di marchi e bijou, gli eroi di ieri si ammiravano dal vivo e nel lampo di un passaggio a volto scoperto, poi una breve scia di fumo e rumore. Suggestioni da un secolo fa, queste, fra infinite differenze: impegnato sia in auto che su due ruote, a metà degli anni Venti Arcangeli era al via di una competizione motociclistica chiamata Circuito del Savio, Ravenna la località. Una particolarità: Alberto Casadei, che al pilota romagnolo ha dedicato un racconto fatto di storie e aneddoti di paese, ricorda che l'evento era caratterizzato dall'introduzione dell'obbligo del casco. E qui vengono in aiuto le parole di Enzo Ferrari, nel titolo di un libro che sintetizza la meraviglia provata di fronte a questi fenomeni della velocità: «Piloti, che gente». E che tracciati, quelli in cui si sfidavano: la prima Coppa dell'Adriatico, corsa sempre in moto e nei dintorni di Rimini nel 1920, l'aveva vinta un pilota con una gamba di legno. Che ha perso la vita l'anno successivo per un incidente in gara, mentre Arcangeli vinceva la seconda edizione del trofeo: due storie, altrettanti picchi emotivi che tratteggiano lo spessore dei protagonisti del motorsport di allora.



QUEST'ANNO...
Il manifesto della Mille Miglia di quest'anno.

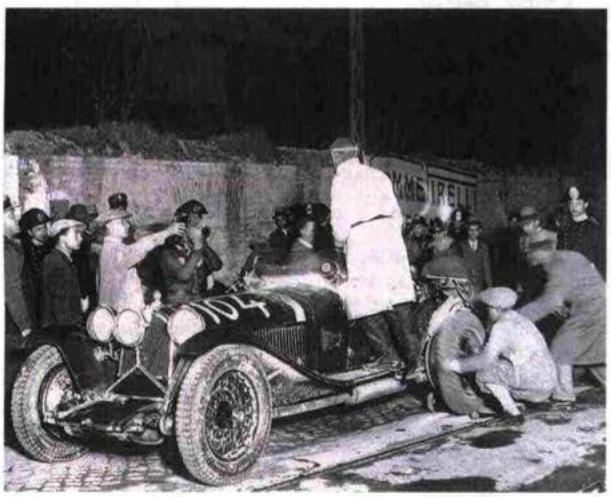

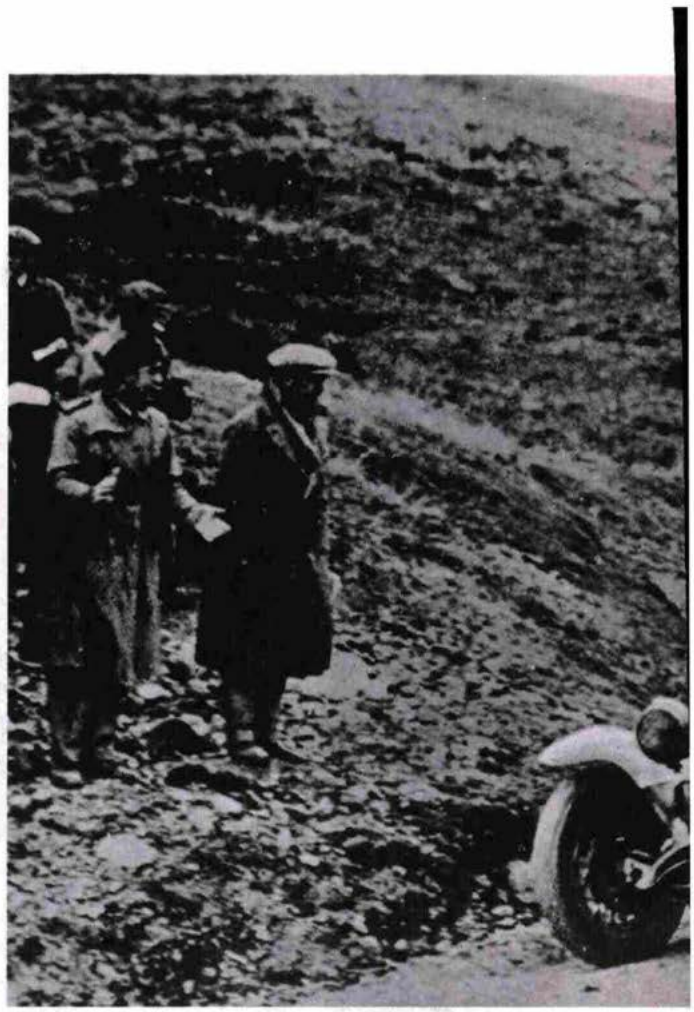

CHE COPPIA
L'Alfa 6c 1750 Gs di Nuvolari-Guidotti nella vittoriosa Mille Miglia 1930. Sotto, i due all'edizione dell'anno dopo.

PRIMO CAMPARI

In quella mischia, Gigion si faceva notare per spirito e risultati: nella prima metà degli anni Venti il primo successo in auto, nel 1928 l'esordio alla 1000 Miglia. Durante il percorso cambia le gomme per due volte a causa di altrettante forature, poi il motore inizia a fare le bizze: lui non molla e taglia il traguardo dopo quasi 22 ore di gara, terzo di categoria, mentre primo assoluto si classifica Campari, lo stesso dello spumante offerto al Circolo Cittadino di Savignano. L'anno più intenso, per Arcangeli, è probabilmente il 1930: brilla alla 1000 Miglia guidando la classifica fino al ko del motore della sua Maserati. Delusione, sì, ma anche voglia di riscatto: qualche settimana più tardi batte tutti al Reale Premio di Roma, una prova lunga 260 chilometri alla quale partecipa ancora per

Ritaglio stampa ad uso esclusivo del destinatario, non riproducibile.

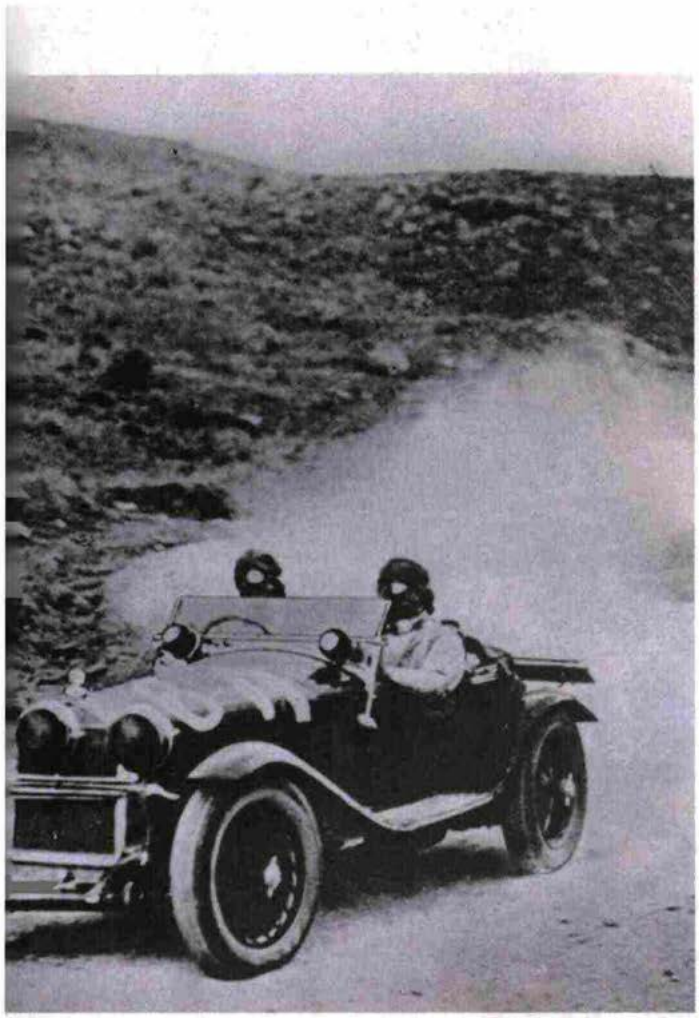



I DUE LEADER
Achille Varzi (1904-1948) e Tazio Nuvolari (1892-1953) all'edizione 1930, chiusa rispettivamente al 2° e 1° posto.

la casa automobilistica emiliana. Finisce primo anche nel Circuito di Senigallia e nel Circuito Automobilistico del Sud, entrambe le volte su Alfa Romeo. Durante l'estate era diventato uno dei piloti nella Scuderia Ferrari, che negli anni darà un volante ad assi come Tazio Nuvolari e Achille Varzi.

IL DONGIOVANNI

Proprio nel 1930, in settembre, nel Caffè Centrale di Savignano la radio era sintonizzata sulla cronaca del Gran Premio d'Italia corso a Monza. Negli ultimi frangenti di gara il romagnolo è in testa con un discreto vantaggio su Varzi, che come lui corre per la Maserati. Ma il motore di Gigion sembra in difficoltà e i meccanici, preoccupati, gli segnalano di rallentare: lui li ascolta e finisce secondo per appena due decimi, fregato da Varzi, indispettito come non mai. Reagisce frantumando in terra una bottiglia e abbandonando il circuito in fretta e furia. La stampa si è comunque accorta della stoffa di cui è fatto. Così *La Gazzetta dello Sport* ne descrive il carattere: «Aperto, focoso, sbarazzino». Doti che alle donne piacciono eccome, le sue virtù da dongiovanni non sono un segreto. Ma quanti tormenti: gli incontri segreti con Silvia Ughi per non fare infuriare i genitori di lei, contrarissimi. E in precedenza, sempre nella romagnola Savignano, l'amore con un'attrice della locale filodrammatica spedita altrove da papà e mamma. E se la cittadina in cui era cresciuto è stata il palco dei valzer sentimentali, Monza ha rappresentato il teatro di alcune fra le sue gesta sportive più incisive ed estreme. Fino al drammatico finale: anno 1931, in corso le prove del Gran Premio. Una nuova vettura da portare al limite, marchiata Alfa Romeo, oltre 200 cavalli da gestire. Fra i compagni di casacca c'è Nuvolari, con il quale Arcangeli ingaggia una sfida che ha nel cronometro il suo giudice. La curva del Vialone, l'auto fuori pista, contro un albero. Il Leone di Romagna esce di scena così: ruggendo, fedele a uno stile di vita senza compromessi. Il suo feretro lascia Monza avvolto nel tricolore della bandiera italiana, accompagnato da motociclisti e auto da corsa: tantissime, le persone che assistono al suo passaggio. I loro gesti si sommano alle celebrazioni che fioccano dappertutto: moto club chiamati con il suo nome, strade intitolate, manifestazioni, competizioni. Come quella corsa nel 1947 a Forlì, la seconda città del pilota romagnolo: al via, fra gli altri, Tazio Nuvolari, 44 anni di età, acciaccato nel fisico ma nel talento no, tanto che qualche settimana dopo si giocherà la vittoria alla 1000 Miglia. Nella competizione dedicata all'ex rivale, doppia tutti e vince a pochi chilometri dal cimitero monumentale della città, dov'è ancora sepolto Gigion. Un busto circondato dal verde, nessuna descrizione, zero date. Il solo nome: Luigi Arcangeli, una vita iniziata non importa quando, interrotta senza avvertimenti. Sulla superficie bianca e immacolata del marmo, l'ombra di un fiore che si ripete ogni giorno. Se ne prende cura un 73enne del posto, si chiama Luciano Sansovini: «Di lui ricordo l'immagine gagliarda mentre indossa un cappello di paglia da contadino con sopra una scritta che mi ha sempre affascinato. "Noi Forlì il mondo"»

Arcangeli indossava un cappello di paglia da contadino con la scritta "Noi Forlì il mondo"

ALFA ROMEO

© RIPRODUZIONE RISERVATA

Ritaglio stampa ad uso esclusivo del destinatario, non riproducibile.

GIORNALE DI BRESCIA

Data 18-10-2020
Pagina 36/37
Foglio 1 / 2

Una Corsa nella Storia > Uno sguardo alla pubblicità di fine anni Venti e una vicenda assai singolare

Passione e propaganda: quando la Mille Miglia aveva un grande... Futurismo davanti a sé

Nei suoi primi anni la manifestazione fu inserita in un esperimento espressivo totalizzante

Elena Pala

BRESCIA. Dopo tante ansie e incertezze, Brescia vede rivivere da giovedì prossimo, 22 ottobre, la Mille Miglia, la gara che più di ogni altra - in un'atmosfera di passione - fa vibrare da oltre novant'anni il cuore dei piloti, degli sportivi e di una folla variegata di estimatori disseminati in tutto il mondo.

Era il 1927 quando prese avvio la prima edizione e allora «il gettone di presenza alla corsa bresciana era titolo d'onore di ogni pilota». Nei primi dodici anni di competizione protagonisti sono i motori sovralimentati, le forme aerodinamiche, le carrozzerie superleggere, gli pneumatici ancorizzati, i super carburanti nazionali a base alcolica. Innovazioni dell'epoca, queste, che inseriscono appieno la Mille Miglia in un esperimento espressivo totalizzante proprio degli anni Venti e Trenta. L'automobilismo è progresso tecnologico. È l'emblema di quello spirito audace fortemente promosso dalla macchina propagandistica fascista, che irregimenta i migliori artisti del momento, per veicolarlo nelle arti e, specialmente, nella pubblicità, considerata allora (appunto) un'arte a tutti gli effetti. Ecco così le copertine dei numeri unici annuali e i «cartelli» pubblicitari delle Mille Miglia affidati, tra gli altri, alla mano futurista di Fortunato Depero nel 1928, 1929 e 1930, pagati il primo anno da Renzo Castagneto, uno dei promotori della gara, 500 lire.

Una tendenza artistica, quella del movimento di Marinetti, che dà un notevole apporto alla pubblicità proprio perché fa leva sulla comunicazione. Gli industriali di allora, come gli organizzatori delle edizioni storiche della Freccia Rossa, non si lasciano scappare la potenza comunicativa del materiale promozionale e la sua straordinaria capacità di persuasione. «La Coppa delle Mille Miglia - si legge in un numero del Giornale del Reale Automobile Club d'Italia del 1928 - è una manifestazione che si può definire completa a tutti gli effetti sportivi, tecnici e di propaganda».

Le realizzazioni di Depero, così come le copertine della «Rivista mensile illustrata - Brescia» o di altri annuari dedicati specificamente alla Mille Miglia, hanno infatti un impatto forte, surreale, bizzarro, con le loro scritte in movimento, dal lettering inusitato e dai colori sgargianti. Da lontano i materiali pubblicitari annunciano la gara automobilistica. Lottano con lo sguardo disattento del passante «a pugni di colore». «Considero - scrive Marinetti nel 1936 - i pittori pubblicitari futuristi come autentici artisti creatori». Le strade devono trasformarsi in musei a cielo aperto, in mostre permanenti. Il manifesto promozionale è elevato ad arte e l'arte deve evolversi con l'industria e con lo sport. Non è un caso che la prima Mostra Nazionale del Cartello pubblicitario, organizzata a Roma nel 1936 al Palazzo delle Esposizioni, sia abbinata a quella d'Arte Sportiva. La macchina, la velocità, il dinamismo, l'aereo rientrano a pieno titolo sia nel culto del littorio intriso di giovinezza, audacia, coraggio sia in quel messaggio di modernità lanciato dal futurismo. «Il Tempo e lo Spazio morirono ieri» sentenzia Marinetti: «Noi viviamo già nell'assoluto, perché abbiamo già creata l'eterna velocità onnipresente». E ancora, parlando di automobili e aerei: «Il calore di un pezzo di ferro o di legno è ormai più appassionante, per noi, del sorriso e delle lagrime di una donna».

La macchina comunicativa fascista incrociò emblematicamente il movimento di Marinetti

Brescia, secondando la sua vocazione al fare, esprime e interpreta questa «sfida alle stelle», materializzandola, ancor prima che nelle Mille Miglia, nella Coppa Florio del 1907, nel Circuito Aereo Internazionale di Montichiari del 1909, poi anche nella Scuola del Reparto Alta Velocità di Idrovolanti a Desenzano negli anni '20 e '30.

La categoria della velocità. Futurismo e velocità: un binomio... motore della modernità. Automobile e aereo: i «mezzi» che adottano lo spirito agonistico come principio di una nuova etica per i singoli e per la collettività, e che esaltano la categoria della velocità, mito per eccellenza dei tempi moderni. //

Ritaglio stampa ad uso esclusivo del destinatario, non riproducibile.

GIORNALE DI BRESCIA

Data 18-10-2020
Pagina 36/37
Foglio 2 / 2

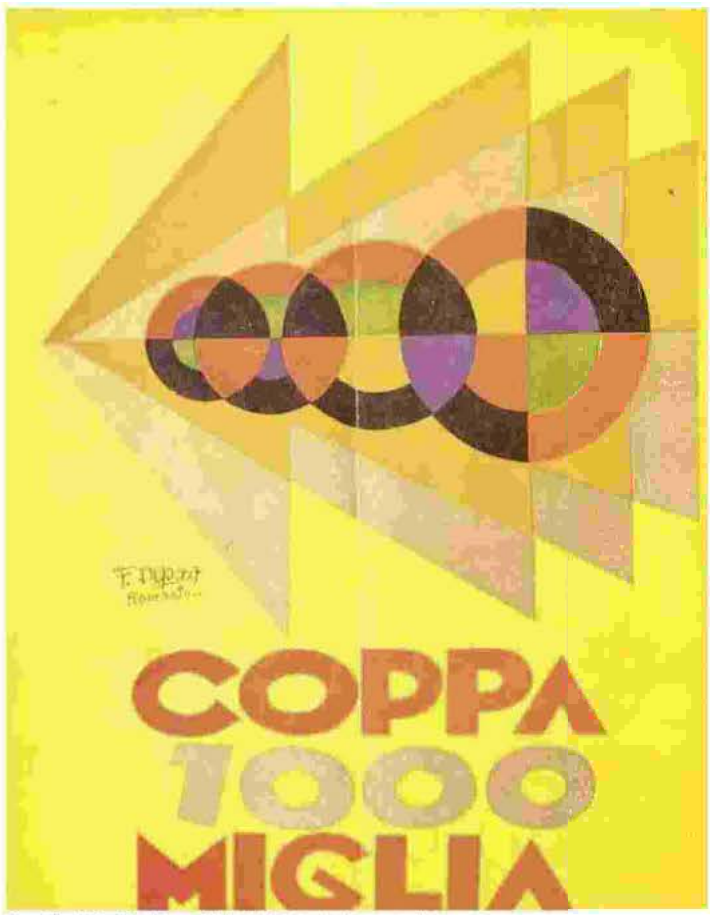

Copertina futurista. L'opera dell'artista Fortunato Depero per il numero monografico dedicato all'edizione del 1929 della Mille Miglia

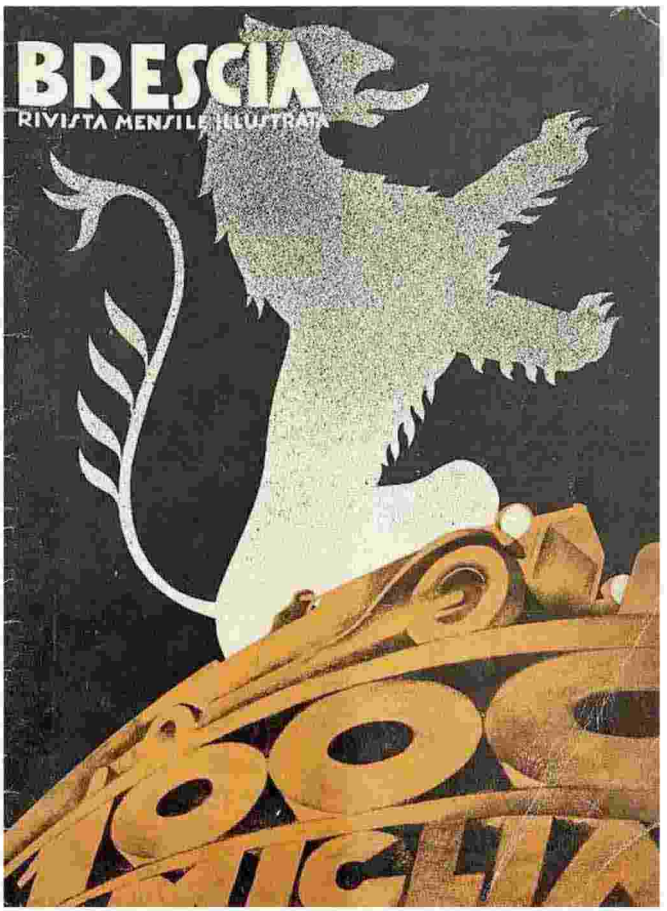

La copertina. Nel 1931, «Brescia. Rivista mensile illustrata» dedicata alla Freccia Rossa // MATERIALE FOTOGRAFICO CONSERVATO NELL'ARCHIVIO STORICO DEL CENTRO RSI SALÒ, FONDO MV



Ad ampia visibilità. Alcuni dei cartelli segnalatori di gara realizzati tra la fine degli anni Venti e gli anni Trenta



Nel 1928. Aymo Maggi e Franco Mazzotti (ovvero due dei «quattro moschettieri» inventori della corsa) ritratti a bordo della Maserati 2000 durante la procedura di verifica delle automobili in gara

Ritaglio stampa ad uso esclusivo del destinatario, non riproducibile.

IL TIRRENO Lucca

Data 18-10-2020
Pagina 9
Foglio 1

LA CORSA STORICA

La MilleMiglia passerà da Altopascio: 400 auto e il Ferrari Tribute

Altopascio farà ancora parte del percorso della 1000Miglia 2020. Sabato 24 ottobre, la Freccia Rossa, la corsa più bella del mondo, passerà anche dalla cittadina del Tau - come già avvenne, per la prima volta nella storia altopascese, due anni fa - per poi attraversare il resto della Piana e raggiungere Lucca e poi a seguire Viareggio e la Versilia. Altopascio è stato inserito nel percorso ufficiale della corsa, che riporta anche il comune altopascese in tutto il materiale pubblicitario e in tutta la cartellonistica: una novità, frutto di una collaborazione tra l'amministrazione comunale, l'Aci Lucca e gli organizzatori della 1000Miglia. Quest'anno, per contenere la diffusione del contagio, il Comune non organizzerà eventi complementari: l'evento sarà rappresentato dal passaggio delle oltre 400 macchine storiche, anticipate, sempre nella giornata di sabato, dal Ferrari Tribute.

Le auto entreranno nel primo pomeriggio di sabato 24 ad Altopascio da via Roma, proseguiranno su piazza Umberto I, quindi su piazza Tripoli e percorreranno un tratto di via Cavour in senso contrario, per svoltare alla Smarrita. Da lì saliranno in direzione piazza Ricasoli e usciranno dal centro storico passando da Porta dei Mariani e via San Jacopo.



Il passaggio della MilleMiglia dalla piazza centrale di Altopascio nel 2018


DA NON PERDERE

Michael Spence e Alan Friedman su "L'America di Trump"

Ritaglio stampa ad uso esclusivo del destinatario, non riproducibile.

LA NAZIONE
Lucca

Data 18-10-2020
Pagina 13
Foglio 1

L'evento

Sabato arriva la Mille Miglia

ALTOPASCIO

Passerà anche da Altopascio la Mille Miglia. Il prossimo 24 ottobre. Altopascio figura in tutto il materiale pubblicitario e nella cartellonistica: una novità, rispetto al passato, frutto di una collaborazione tra l'amministrazione comunale, l'Aci Lucca e gli organizzatori. Quest'anno per contenere la diffusione del contagio da Covid-19 e garantire il rispetto di tutte le norme di sicurezza previste, il Comune non organizzerà eventi complementari (come invece avvenne nel 2018): solo il passaggio delle oltre 400 macchine storiche, anticipate dal Ferrari Tribute. Le auto entreranno da via Roma, poi proseguiranno su piazza Umberto, quindi su piazza Tripoli e un tratto di via Cavour in senso contrario, per svoltare all'altezza della Smarrita. Da lì saliranno verso piazza Ricasoli e usciranno dal centro dalla Porta dei Mariani e da via San Jacopo.

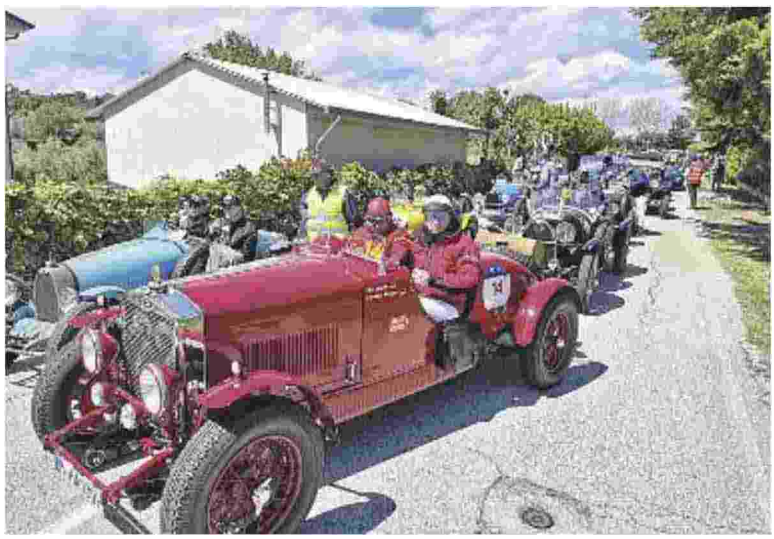


Piana

Ancora furti nelle case
Via con soldi e computer

Sabato arriva la Mille Miglia

Ritaglio stampa ad uso esclusivo del destinatario, non riproducibile.

LA NAZIONE
Pistoia
Montecatini

Data 18-10-2020
Pagina 29
Foglio 1

L'evento

Sabato arriva la Mille Miglia

ALTOPASCIO

Passerà anche da Altopascio la Mille Miglia. Il prossimo 24 ottobre. Altopascio figura in tutto il materiale pubblicitario e nella cartellonistica: una novità, rispetto al passato, frutto di una collaborazione tra l'amministrazione comunale, l'Aci Lucca e gli organizzatori. Quest'anno per contenere la diffusione del contagio da Covid-19 e garantire il rispetto di tutte le norme di sicurezza previste, il Comune non organizzerà eventi complementari (come invece avvenne nel 2018): solo il passaggio delle oltre 400 macchine storiche, anticipate dal Ferrari Tribute. Le auto entreranno da via Roma, poi proseguiranno su piazza Umberto, quindi su piazza Tripoli e un tratto di via Cavour in senso contrario, per svoltare all'altezza della Smarrita. Da lì saliranno verso piazza Ricasoli e usciranno dal centro dalla Porta dei Mariani e da via San Jacopo.

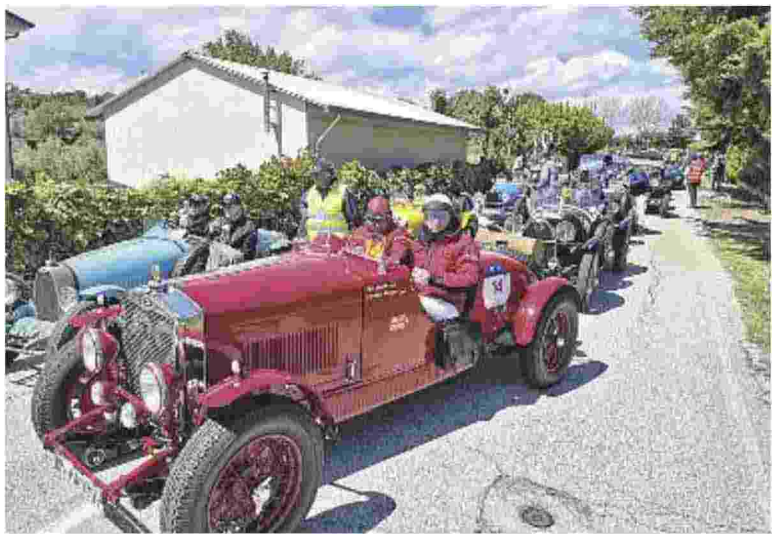


Piana
Ancora furti nelle case Via con soldi e computer
Sabato arriva la Mille Miglia

Ritaglio stampa ad uso esclusivo del destinatario, non riproducibile.

la Voce di Mantova

Data 18-10-2020
Pagina 20
Foglio 1 / 2

La Mille Miglia torna a Mantova

Giovedì scatta 38ª edizione: nel pomeriggio il passaggio in città

di Attilio Facconi

MANTOVA Un avvio insolito e fuori stagione, perché nel mondo è accaduto qualche cosa di impensabile, che ha cancellato e modificato eventi sportivi e sociali.

La "corsa più bella del mondo" prende il via giovedì 22 ottobre, è una partenza molto importante un esempio per ripartire nelle forme e nelle limitazioni dovute al Covid. Questa edizione autunnale, di solito si corre a maggio, è il frutto della determinazione e del coraggio dimostrato dal gruppo dirigente della grande corsa bresciana.

Non è la prima volta che la gara viene posticipata, accadde nella prima corsa del dopo guerra. Siamo alla vigilia della partenza e ormai tutto è pronto, ogni dettaglio è stato accuratamente predisposto per dare il via all'edizione 2020. La competizione si sviluppa in 4 tappe e sempre con partenza e arrivo da Brescia e il giro di boa a Roma.

La 38ª edizione si corre nei giorni dal 22, 23, 24 e 25 ottobre su un percorso, che presenta interessanti novità in tutte quattro le frazioni. La prima tappa coinvolge il territorio mantovano e la città di Mantova con il passaggio in piazza Sordello e per il quarto anno consecutivo. La seconda frazione da Cervia a Roma, transita nelle Marche e nei centri toccati dal terremoto del 2016, che ancora ne portano i segni, in particolare la carovana passa da Amatrice come segno di solidarietà e speranza. Nel "tappone" del terzo giorno, dalla Capitale si arriva Parma, la città che nel prossimo anno sarà la Capitale Italiana della Cultura. Nella quarta tappa da Parma a Brescia, passaggio per Cernusco sul Naviglio e Bergamo.



Nr 29. Il pilota Giuliano Cané, plurivincitore della Mille Miglia con 10 successi, torna in gara dopo due anni di assenza in copia con Giovanna Gallini su Lancia Lambda Spider Casaro del 1927. Nella foto, la sua ultima partecipazione nel 2017

La situazione che si è venuta a creare nel mondo a causa del virus ha inibito la partecipazione degli affezionati equipaggi del nord e sud America, dal Giappone e Australia. A scendere dalla pedana di viale Venezia a Brescia saranno 400 equipaggi provenienti da tutta Europa. La Mille Miglia è sempre uno straordinario museo viaggiante, che permette di ammirare vetture esemplari, che hanno fatto la storia della mobilità e dell'automobilismo sportivo in particolare. Le auto in gara coprono un arco temporale di produzione, che va dagli Anni '20 al 1957.

Vedremo in gara tutti i grandi marchi, anche se ufficialmente la Case automobilistiche non partecipano, partendo dalle auto italiane con Alfa Romeo favorita per la vittoria finale. Sono sempre ben rappresentate le bresciane OM, novantenni, ma affidabili. Le vetture in gara più datate sono due Bentley 3L e la Bugatti T23 del 1923.

Anche questa edizione sarà preceduta dal Ferrari Tribute, una anteprima alla gara con un centinaio di gioielli del "Cavallino rampante" costruite dopo il 1957 e fino ai giorni nostri.

Fotografie a cura di R. Deias e M. Federici

Ritaglio stampa ad uso esclusivo del destinatario, non riproducibile.

la Voce di Mantova

Data 18-10-2020
Pagina 20
Foglio 2 / 2



Foto a sinistra **Nr 2.** Alberto Riboldi su OM 665 S del 1926 in corsa sull'esemplare della Casa bresciana tra i più datati in gara Foto a destra **Nr 46.** Andrea e Roberto Vesco su Alfa Romeo 6C 1750 SS Zagato del 1929. Andrea, per la prima volta con il padre Roberto a fianco, ha vinto nel 2016 e 2017.

IL PERCORSO



1ª TAPPA (GIOVEDÌ 22 OTTOBRE)
Brescia *(partenza)*, Desenzano, Sirmione, Villafranca di Verona, **Castiglione Mantovano, Bancole, Cittadella, Mantova piazza Sordello (16:25), Borgo Virgiliana, Pontemerlano, Garolda, Nosedole, Cardinala, Comuna Bellis**, Bergantino, Castelmassa, Ferrara, Ravenna, Cervia/Milano Marittima *(arrivo)*

2ª TAPPA (VENERDÌ 23 OTTOBRE)
Cervia/Milano Marittima *(partenza)*, Cesenatico, San Marino, Urbino, Macerata, Ascoli Piceno, Amatrice, Rieti, Roma *(arrivo)*.

3ª TAPPA (SABATO 24 OTTOBRE)
Roma *(partenza)*, Viterbo, Radicofani, Castiglione d'Orcia, Siena, Lucca, Viareggio, Passo della Cisa, Parma *(arrivo)*

4ª TAPPA (DOMENICA 25 OTTOBRE)
Parma *(partenza)* Salsomaggiore Terme, Castell'Arquato, Lodi, Pandino, Cernisco s/N, Treviglio e Bergamo, Brescia *(arrivo)*





Ritaglio stampa ad uso esclusivo del destinatario, non riproducibile.

L'Arena

Data 19-10-2020
Pagina 23
Foglio 1

MOZZECANE. La storica corsa passa per la prima volta nelle vie centrali



La Fiat 514 Spider di Franchini e Ciresola

Rombano 400 motori arriva la «Mille Miglia»

Sfilerà anche la Fiat 514 Spider di due compaesani

Giovedì, per la prima volta, arriva a Mozzecane la Mille Miglia, la corsa giunta all'edizione numero 38 e diventata la vetrina delle auto che hanno fatto le storia delle quattro ruote. La manifestazione si svolgerà dal 22 al 25 ottobre.

Nata come competizione su strada, è diventata da alcuni decenni rievocazione storica alla quale partecipano mezzi da tutto il mondo. Nell'edizione di quest'anno 400 esemplari selezionati faranno bella mostra di sé su un percorso che partirà da Brescia con meta Roma e ritorno, in una passerella destinata ad incantare ancora una volta gli appassionati.

Il corteo passerà intorno alle 15.30 da Mozzecane e sfilerà in direzione Mantova, sulla Regionale 62 della Cisa, attraverso le vie Caterina Bon Brenzoni, Carlo Montanari e Roma, in pratica per il centro del capoluogo. La lunga vetrina di automezzi storici sarà anticipata dal «Ferrari Tribute to 1000 Miglia» col passaggio di un centinaio di modelli costruiti tra il 1964 ed il 2020 provenienti da tutto il mondo e con quello di «Mercedes-Benz 1000 Miglia Challenge» con una cinquantina di vetture. L'attraversamento del paese offrirà anche l'occasione di ammirare la Fiat 514 spider del 1931 di Stefano Franchini, il titolare della nota macelleria di Mozzecane e di Giorgio Ciresola titolare del Cerchio Pubblicità di Mozzecane che sarà identificata col numero 60.

Franchini e Ciresola sono i proprietari della vettura acquistata in Sardegna qualche anno fa, targa ancora originale Nu 1299, che è stata poi da loro stessi restaurata. Questa è la loro terza partecipazione allo storico evento.

Ciresola alla guida e Franchini navigatore, vivranno ancora una volta l'emozione del ritrovamento dell'esemplare nell'Isola, del suo restauro e della partecipazione alla Mille Miglia. Stregato dalla rievocazione della «Corsa più bella del mondo» come la definì Enzo Ferrari, Franchini afferma: «La partecipazione è un richiamo al quale non riusciamo a dire di no. È un'emozione difficile da rendere con le parole. Sono quattro giorni intensi», spiega, «impegnativi ma quando si sta viaggiando non si accusa la stanchezza della guida e l'impegno richiesto dalle prove di regolarità previste. Si vive un po' in un'altra dimensione. Sentire il vecchio motore rombare e immersi nelle bellezze del paesaggio italiano ti ripaga di tutto. Quest'anno poi», conclude Franchini, «l'evento avrà per me il particolare valore aggiunto dell'attraversamento del mio paese». • V.C.


VILLAFRANCHESE

L'acqua spedisce i libri in discarica

Rombano 400 motori arriva la «Mille Miglia»

Ritaglio stampa ad uso esclusivo del destinatario, non riproducibile.

CORRIERE DELLA SERA
BRESCIA

Data 20-10-2020
Pagina 11
Foglio 1



La corsa più bella del mondo: Brescia torna protagonista

Di nuovo Mille Miglia. Da giovedì a domenica. Fuori stagione, quasi fosse un fuori programma. Perché in effetti l'edizione 2020 della corsa più bella del mondo non sarà come tutte le altre: in ritardo quasi semestrale sul calendario, caratterizzata più dal freddo pre invernale che dal caldo pre estivo, la Freccia Rossa cercherà comunque di dare alla città di Brescia una qualche parvenza di ripresa. Non tanto economica, quanto,piuttosto, morale.
La Mille Miglia vuole essere, almeno nella testa degli organizzatori, un segnale forte di ripartenza per una città che si è ritrovata insieme a tutta la Lombardia ad essere al centro dell'emergenza Covid. Una città che è stata messa a dura prova con un numero di decessi che citare sarebbe comunque riduttivo rispetto all'impatto sociale ottenuto.
Proporre comunque la Mille Miglia, seppur a fine ottobre anzichè a metà maggio, può tranquillamente essere visto come una ferrea dimostrazione di volontà tipicamente bresciana: sarebbe forse stato più semplice arrendersi e riproporre l'evento nel 2021, sempre che di normalità si possa parlare declinandola al futuro. Invece la tenacia tipicamente lombarda ha avuto la meglio su quello che forse la comodità avrebbe suggerito.
E quindi che Mille Miglia sia: ovviamente nel pieno rispetto delle norme di sicurezza imposte dal Governo, con distanziamento come parola d'ordine per l'accesso alla corsa, con la gara che passerà inevitabilmente in secondo piano e con qualche personaggio famoso in meno. Per una volta la Mille Miglia sarà semplicemente una manifestazione per auto storiche dove la passione e la città saranno inevitabilmente al centro della scena. Non potrà essere una festa come vuole la tradizione: ma privare i bresciani della loro corsa probabilmente sarebbe stata una sconfitta.



Ritaglio stampa ad uso esclusivo del destinatario, non riproducibile.

CORRIERE DELLA SERA
BRESCIA

Data 20-10-2020
Pagina 13
Foglio 1

SPECIALE **Mille Miglia**

comunicazione pubblicitaria
a cura di PubliAdige

QUATTRO TAPPE E 1800 CHILOMETRI PER UNA MANIFESTAZIONE CHE PORTERA' ALLA PARTENZA 375 VETTURE COSTRUITE TRA IL 1927 E IL 1957

Brescia-Roma e ritorno: la strada del mito

Quattro giorni di gara per quattro tappe pari a quasi 1800 chilometri. Sarà tutto questo la Mille Miglia che andrà in scena da giovedì a domenica su un percorso per larghi tratti rinnovato rispetto alle passate edizioni.

Giovedì da Brescia il corteo di auto storiche attraverserà i suggestivi comuni del Lago di Garda, Desenzano e Sirmione, e passerà via via da Villafranca di Verona, Mantova, Ferrara e Ravenna per concludere la prima giornata di gara a Cervia – Milano Marittima abbracciando il Mare Adriatico che farà compagnia ai concorrenti per buona parte del giorno seguente.

Seconda tappa che vedrà le auto partire da Cervia per andare in direzione Cesenatico quindi si scenderà verso le zone che portano ancora i segni del terremoto del 2016, toccando San Marino, Urbino, Fabriano, Macerata, Fermo, Ascoli Piceno e Amatrice. Di seguito i concorrenti raggiungeranno il centro storico di Rieti, le auto d'epoca arriveranno a Roma, dove concluderanno la seconda tappa sfilando lungo la passerella di Via Veneto che ha sempre un fascino decisamente particolare soprattutto per gli stranieri.

Sabato andrà in scena la tappa più lunga, le vetture toccheranno in successione Ronciglione, Viterbo, Radicofani e Castiglione d'Orcia, per sostare poi nella magnifica Piazza al Campo a Siena. Risalendo da Lucca e passando per Viareggio sfioreranno per alcuni chilometri anche il Tirreno, lasceranno la Toscana attraverso il Passo della Cisa, per raggiungere Parma, Capitale Italiana della Cultura 2020, che accoglierà gli equipaggi per l'ultima notte di gara. Un matrimonio non inedito tra la corsa bresciana e la cittadina parmense

La giornata conclusiva di domenica vedrà i passaggi da Salsomaggiore Terme, Castell'Arquato, Lodi, Pandino, Treviglio e Bergamo, prima di tornare in territorio bresciano. Il passaggio a Chiari regalerà il consueto omaggio al conte Franco Mazzotti (tra i fondatori della corsa) e di seguito toccherà a Travagliato fare da contorno ad uno degli ultimi centri storici attraversati prima di imboccare il raccordo extraurbano che porterà i concorrenti, inclusi i vincitori, a raggiungere la pedana di arrivo di Viale Venezia a Brescia, dove tutto ebbe inizio ormai 93 anni fa.

IL PERCORSO



La sicurezza avrà un ruolo decisivo



Il Ceo di 1000Miglia srl Alberto Piantoni

Distanziamento ma non solo. 1000 Miglia srl ha messo a punto un protocollo dedicato alla tutela della sicurezza e della salute di chi parteciperà, a qualunque titolo, alla manifestazione. Gli ingressi agli spazi come il Paddock, il Villaggio e l'area di Partenza e Arrivo, sono stati numericamente ridotti a circa 1/3 della ricettività e l'entrata sarà consentita solo a seguito di rigorosi controlli e verifiche. Il ritiro di qualsiasi tipologia di pass sarà preceduto da un sistema di pre-accredito per consentire il tracciamento di ogni persona.

All'ingresso di ciascuna area dell'evento saranno posizionati portali di people counting e misurazione temperatura per il conteggio in tempo reale dei flussi in entrata e uscita: in nessuna area protetta sarà superato il numero di accessi consentiti in contemporanea; operatori di sicurezza, hostess e steward avranno il compito di verificare la temperatura corporea a distanza, controllare il corretto utilizzo dei Dispositivi di Protezione Individuale, il rispetto della distanza interpersonale e l'igienizzazione delle mani. Gli equipaggi formati da persone non conviventi dovranno indossare la mascherina anche in auto: più volte al giorno verrà poi rilevata la temperatura.



Ritaglio stampa ad uso esclusivo del destinatario, non riproducibile.

GIORNALE DI BRESCIA

Data 20-10-2020
Pagina 4
Foglio 1

1000Miglia

EDIZIONE 2020 LA PRIMA VOLTA IN AUTUNNO

La corsa di chi non si arrende in un'Italia che vuole ripartire

Al via tanti equipaggi italiani ed europei Massima attenzione alla sicurezza



La sfida. Questa edizione richiede un grandissimo sforzo organizzativo

Un giorno, qualche anno fa, arrivò in redazione una fotografia donata da un affezionato lettore con la scritta «finché c'è la Mille Miglia l'Italia vive». Ora più che mai è possibile coglierne in profondità il senso. La corsa, che a maggio è stata rimandata per l'emergenza sanitaria, riparte ora. Tra tante incognite perché il Coronavirus è tutt'altro che sconfitto. Ma proprio per questo aumenta ancora di più la carica simbolica di questa Milla Miglia, che diventa l'icona di chi non si arrende. Un aspetto, questo, sottolineato più volte anche dal presidente dell'Aci Aldo Bonomi, e dal numero uno di 1000 Miglia srl Franco Gussalli Beretta.

Sarà un'edizione unica sotto tanti aspetti. Innanzitutto perché la gara si disputerà in autunno, come non era mai accaduto in tutta la storia. I concorrenti potranno vedere le strade e le località d'Italia sotto una luce nuova, e si troveranno ad affrontare difficoltà inedite.

Gli equipaggi al via restano quattrocento, ma con una netta prevalenza di italiani ed europei. In particolare mancheranno gli statunitensi e i giapponesi, che devono fare i conti rispettivamente con divieti e doppia quarantena. Ma non ci saranno nemmeno gli argentini, come il campione Juan Tonconogy, e i messicani.

L'accento, ai tempi del Covid, non può che essere messo sulla sicurezza, che richiede uno sforzo organizzativo notevole da parte di 1000 Miglia srl, oltre che un dialogo costante con Prefettura, Questura e forze dell'ordine. Addirittura è stato scritto un protocollo ad hoc ed è stata istituita una specifica task force per la gara. Sicuramente ai tradizionali foulard che coprivano il volto dei concorrenti si sostituiranno le mascherine, che l'organizzazione chiede di indossare a tutti. E non mancano poi i «piani B» in caso di necessità legate al tempo atmosferico o alle norme per contenere i contagi. In questo senso è possibile che alcuni centri storici saranno esclusi dal percorso per evitare assembramenti.

Ci sono poi gli anniversari. Novant'anni fa il sorpasso a fari spenti fece trionfare Nuvolari al traguardo. Ottant'anni fa alla Mille Miglia gareggiò la prima vettura con il Cavallino rampante. Un avvenimento al quale Alberto Redaelli ha dedicato anche un libro, «Il giorno in cui corse la prima Ferrari: 1940 Gran Premio Brescia delle Mille Miglia». //

MARCO TEDOLDI

IL PROGRAMMA

MERCOLEDÌ 21 OTTOBRE

10.00-17.00	**Verifiche sportive e tecniche**, consegna dei numeri di gara e dei road-book Brixia Forum - Brescia
14.00-20.00	**Villaggio 1000 Miglia** - Piazza della Vittoria
14.00-20.00	**Punzonatura delle vetture** Villaggio 1000 Miglia
18.00	**Santa Messa** benedizione delle vetture d'epoca Duomo Nuovo

GIOVEDÌ 22 OTTOBRE

7.30-8.30	**Ultime verifiche sportive e tecniche** consegna dei numeri di gara e dei road-book Brixia Forum - Brescia
9.00-10.00	**Verifiche sportive e tecniche per vetture in lista di attesa** consegna dei numeri di gara e road-book Brixia Forum - Brescia
8.00-12.00	**Villaggio 1000 Miglia** - Piazza della Vittoria
8.00-11.30	**Punzonatura delle vetture** - Piazza della Vittoria
dalle 12.00	**Pranzo di partenza** Museo Mille Miglia
14.00	**INIZIO 1ª TAPPA: Brescia, Cervia-Milano Marittima**. Partenza della prima vettura - Viale Venezia
17.00	**Partenza ultima vettura** - Viale Venezia
18.35	**Cena a Ferrara** - Centro Città
22.00	**Cervia - Milano Marittima, fine tappa**: arrivo della prima vettura per Controllo Orario e passerella
dalle 22.00	**Cervia - Milano Marittima** pernottamento in hotel

VENERDÌ 23 OTTOBRE

6.10	**INIZIO 2ª TAPPA: Cervia - Milano Marittima, Roma** partenza della prima vettura
dalle 12.00	**Pausa pranzo a Fabriano** presso il Loggiato di San Francesco
21.15	**Roma, fine tappa**: arrivo della prima vettura per Controllo Orario e passerella - Via Veneto
dalle 22.00	**Roma**, cena e pernottamento in hotel

SABATO 24 OTTOBRE

6.30	**INIZIO 3ª TAPPA: Roma, Parma**. Partenza della prima vettura
dalle 12.30	**Pausa pranzo a Siena** - Palazzo Pubblico
21.30	**Parma, fine tappa:** arrivo della prima vettura per Controllo Orario e passerella
21.30	**Parma** cena in centro città e trasferimento con navette in hotel

DOMENICA 25 OTTOBRE

7.45	**INIZIO 4ª TAPPA: Parma, Brescia**. Partenza della prima vettura
dalle 12.00	**Pausa pranzo a Treviglio**
dalle 15.30	**Brescia**, arrivo al Controllo Orario di fine tappa, a seguire sfilata delle vetture - Viale Venezia
dalle 19.00	**Cerimonia di Premiazione e Closing Party**

Programma soggetto a modifiche. Informazioni e aggiornamenti: www.1000miglia.it

infogdb

Ritaglio stampa ad uso esclusivo del destinatario, non riproducibile.

GIORNALE DI BRESCIA

Data 20-10-2020
Pagina 5
Foglio 1

IN TV E SUL WEB | I SERVIZI E GLI SPECIALI

La corsa entra nelle case con le dirette di Teletutto

Dalla punzonatura all'arrivo immagini e voci dei protagonisti da tutto il percorso

Teletutto e la 1000 Miglia hanno legato indissolubilmente i loro nomi e, edizione dopo edizione, la tv dei bresciani ha portato nelle case le immagini della corsa e le voci dei protagonisti.

Il primo appuntamento è stato lunedì sera dalle 22 quando Maddalena Damini ha condotto «Aspettando la 1000 Miglia» con filmati delle scorse edizioni e tutto quello che serve sapere sulla corsa 2020.

Mercoledì 21 ottobre, dalle 17, la diretta da piazza Vittoria per la punzonatura delle vetture in gara con Erica Bariselli sul posto e Maddalena Damini in studio.

Giovedì 22 ottobre, dalle 9.30, si riprende con il «rito» delle verifiche tecniche mentre dalle 14 spazio alla sfilata delle partenza da viale Venezia. In conduzione Angela Scaramuzza mentre dagli studi di via Saffi Maddalena Damini coordinerà gli interventi di ospiti ed esperti.

Dal percorso. Teletutto continuerà a seguire la corsa anche fuori dal territorio della città con collegamenti e aggiornamenti nelle diverse edizioni del telegiornale grazie al lavoro di Andrea Cittadini e delle diverse troupe tecniche al seguito della gara. Trasmissioni dedicate giovedì sera dalle 22.30 per l'arrivo a Cervia con le interviste e le classifiche dopo i primi chilometri della 1000 Miglia 2020.

Venerdì si replica con collegamenti nelle trasmissioni della giornata e nelle diverse edizioni del telegiornale prima della lunga diretta dell'arrivo a Roma, dalle 21 con Andrea Cittadini.

Sabato la corsa riparte verso Brescia e Teletutto la segue con collegamenti e la diretta da Parma dalle 21.30. Domenica si torna in terra bresciana: dalle 16 diretta da Viale Venezia. //



Volti e voci. Un momento di una diretta dello scorso anno


La corsa entra nelle case con le dirette di Teletutto

Un viaggio virtuale con il sito del GdB

Ritaglio stampa ad uso esclusivo del destinatario, non riproducibile.

GIORNALE DI BRESCIA

Data 20-10-2020
Pagina 5
Foglio 1

Un viaggio virtuale con il sito del GdB

Foto e video in costante aggiornamento dal percorso sul portale e sui canali social

Una Mille Miglia fuori stagione, che negli auspici porterà i colori della primavera dell'automobilismo - quella di un'epoca pionieristica avvolta dalla leggenda - a mescolarsi con quelli inconsueti di ottobre.

Certo, inutile ribadirlo, nell'anno segnato dal Covid l'attenzione alle misure anticontagio varranno anche per quanti vorranno ammirare lo spettacolo viaggiante più strabiliante di sempre.



Fotogallery. Uno scatto dalla corsa

E chi, anche in virtù delle circostanze, preferisse restare a casa senza per questo perdersi i momenti più esaltanti della Freccia Rossa, potrà trovare nel GdB online un valido strumento per viaggiare virtualmente assieme alle centinaia di equipaggi in gara.

Ammirare la carovana senza muoversi da casa: i colori dell'autunno e le leggende dell'auto

Video e foto dal percorso consentiranno, assieme ai contributi dei giornalisti della nostra testata al seguito della corsa, di vivere la Mille Miglia tappa dopo tappa.

Ma a permettervi di godere in real time della magia della gara, saranno anche le dirette di Teletutto che riproporremo in streaming sul nostro sito, dalle fasi preliminari delle punzonature all'arrivo, per accompagnarvi, come e più di ogni edizione passata, attraverso i 1.600 km di una gara che è evento e passione.

E che mai come quest'anno ha in sé i crismi dell'unicità. Per scoprire i quali potrete seguirci come sempre anche sui canali social del GdB.

Appuntamento fisso quindi, tappa dopo tappa, nelle sezioni dedicate alla Mille Miglia e alla sua carovana sul sito www.giornaledibrescia.it. //


La corsa entra nelle case con le dirette di Teletutto

Un viaggio virtuale con il sito del GdB

Ritaglio stampa ad uso esclusivo del destinatario, non riproducibile.

GIORNALE DI BRESCIA

Data 20-10-2020
Pagina 6
Foglio 1

LE MISURE L'apparato di sicurezza in campo

Le precauzioni per il virus calano sulla Corsa più bella del mondo

Creata una sorta di «bolla» di sicurezza che tutela concorrenti, operatori e il pubblico dal contagio

● «Abbiamo creato i presupposti affinché concorrenti, organizzazione e anche ospiti, nonché il pubblico che assiste all'evento nelle aree protette, siano custoditi in una bolla sicura, a prova di virus e di contaminazione». Alberto Piantoni non lesina i dati nel presentare gli enormi sforzi fatti dall'organizzazione di 1000 Miglia srl sul fronte della sicurezza della corsa. «Abbiamo predisposto una colonna di Covid safe che segue la gara: due ambulanze, sette medical car (con medico rianimatore e infermiere d'area), due auto covidasafe coi covid manager, due auto per l'eventuale rientro a Brescia di persone con febbre, dieci medici e nove infermieri al seguito. In più Antares Vision fornisce portali intelligenti per il conteggio delle persone presenti nelle aree presidiate e riservate a 1000 miglia con la misurazione delle temperature il controllo dell'utilizzo dei DPI mentre Leonardo ha fornito il sistema di controllo delle aree di sosta, parcheggio e del convoglio in itinere. Il tutto anche con un sistema di comunicazione protetto dedicato e da utilizzare in caso di emergenze in luoghi non coperti da segnale». In più è stato realizzato un presidio a protezione di tutte le aree gestite e riservate a 1000 Miglia (nel concetto di «bolla di protezione») con la gestione e la protezione di tutto il personale, partecipanti e partner "in itinere" nel coordinamento con istituzioni locali per evitare assembramenti lungo il percorso. «In questo senso abbiamo ridotto dei due terzi le presenze nelle nostre aree (inviti), cancellato il Trofeo Gaburri, il Closing Party finale e avviato i pranzi con turnazioni che garantiscono le presenze a non più di 200 persone alla volta e nelle distanza di sicurezza. // RO.MA.

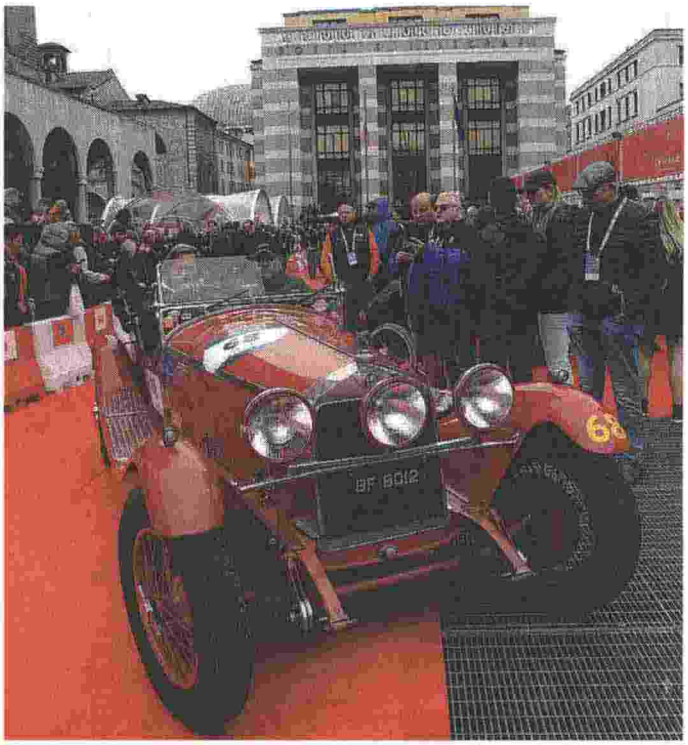

Folla addio. Un'immagine della scorsa edizione di piazza Vittoria


Le precauzioni per il virus calano sulla Corsa più bella del mondo

Il «Protocollo 1000 Miglia» destinato a fare scuola

Ritaglio stampa ad uso esclusivo del destinatario, non riproducibile.

GIORNALE DI BRESCIA

Data 20-10-2020
Pagina 8/9
Foglio 1 / 2

IL PERCORSO LA PARTENZA

Le belle signore sfilano in città Poi avanti tutta lungo lo Stivale

Giovedì 22 ottobre prende il via la grande corsa orgoglio della nostra provincia

L'orgoglio bresciano della Mille Miglia sfila per le vie delle città prima di partire alla conquista dello Stivale.

Il viaggio per l'Italia della corsa più bella (quest'anno, assicurano gli organizzatori, anche la più sicura) del mondo parte ovviamente dalla Leonessa, che mai come in questa inedita edizione autunnale ha saputo accoglierla e darle il benvenuto con il suo caldo abbraccio. Toccherà le zone terremotate del centro Italia e le province ferite, come Brescia, dal virus.

Porterà la sua eleganza, la sua audacia e il suo slancio fino a Roma e ritorno. Ma, prima, partirà dalla nostra città.

Passerella. La prima tappa, quella che porterà il corteo di auto storiche fino a Cervia-Milano Marittima, comincerà alle 14.

Quasi a sfilare su di un tappeto rosso, le «belle signore» attraverseranno Brescia partendo da viale Venezia (dove si terrà il primo controllo orario). Questo prevede il programma, ma è già pronto un piano B qualora le norme anticontagio in questi giorni diventassero ancora più restrittive. Salvo variazioni, le auto dovrebbero passare da largo Torrelunga e via Brigida Avogadro alla conquista del castello, che saluteranno prima di scendere verso San Faustino e il cuore più profondo della città (piazza della Loggia, via Dieci Giornate, via Zanardelli e corso Magenta...). Non ci sarà un secondo passaggio invece in viale Venezia: le auto devieranno prima, su via Fratelli Leghi, e imboccheranno poi via Mantova e a seguire viale del Piave, per arrivare alla Bornata e a Sant'Eufemia. A quel punto toccheranno il Comune di Rezzato e il loro viaggio potrà dirsi a tutti gli effetti cominciato. //

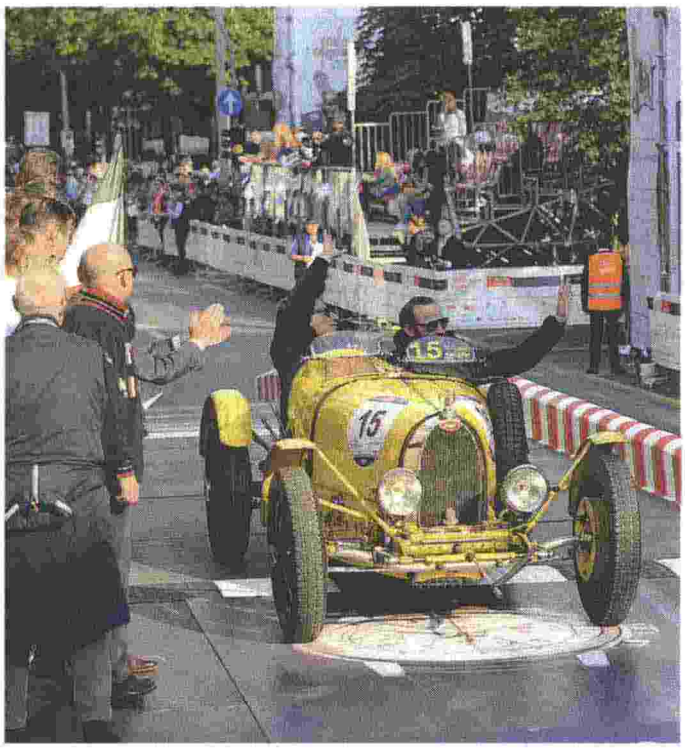

Gioiellini. Via all'edizione 2020 della Mille Miglia

Ritaglio stampa ad uso esclusivo del destinatario, non riproducibile.

IL PERCORSO

EMOZIONI LUNGO LO STIVALE

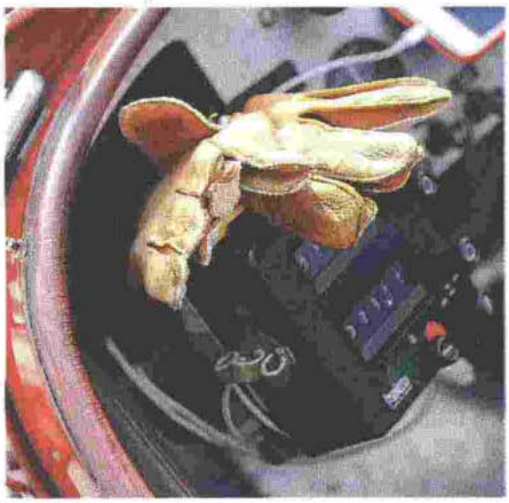






Le belle signore sfilano in città
Poi avanti tutta lungo lo Stivale

Punzonature come un tempo
ma nelle regole «Covid Safe»

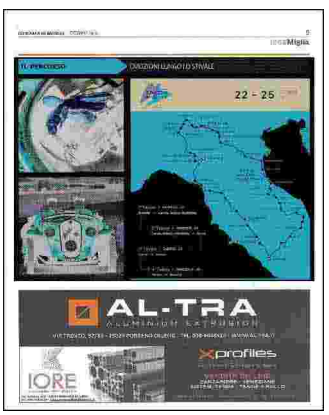

Ritaglio stampa ad uso esclusivo del destinatario, non riproducibile.

GIORNALE DI BRESCIA

Data 20-10-2020
Pagina 8
Foglio 1

Punzonature come un tempo ma nelle regole «Covid Safe»

L'emergenza virus ha imposto un protocollo ad hoc per l'accesso in piazza Vittoria

La 1000 Miglia è entrata nel vivo nel giorni scorsi con l'avvio delle punzonature delle vetture ammesse alla corsa. Appuntamenti vari sono stati fissati con gli equipaggi per garantire a tutti la verifica tecnica delle vetture e l'accesso delle persone entro le disposizioni anticovid stabilite dal protocollo tracciato ad hoc.



Freni. Un controllo prima del via

I controlli. La sessione tecnica di verifica delle auto tende a controllare l'autenticità del mezzo e la sua rispondenza alla scheda di omologazione Fiva che ne certifica l'eventuale originalità o le modifiche subite e certificate nel tempo. Dettagli non da poco se si considera che la stragrande maggioranza delle auto che vedremo in piazza durante la punzonatura e la partenza di giovedì hanno parti in alta percentuale rifatte o ripristinate e comunque adeguate a sopportare lo stress di una 1000 Miglia storica di ben 1.800 chilometri. Adeguati se si pensa alla affidabilità ed alla sicurezza, dovendo macinare migliaia di chilometri su strada battuta e nel traffico attuale, non certo quello degli anni Trenta.

Il rito della punzonatura fonde il controllo tecnico con l'immagine della tradizione prima della partenza

È il caso ad esempio delle prestigiose Bugatti T35 o 40 a cui di fatto ormai tutti hanno abbinato un motorino di avviamento al posto della singola leva a mano, montando sul coperchio del cambio un carter di fusione adattato ad accogliere un motorino d'avviamento che ingrana il suo pignone su un settore dentato praticato nello spessore del volano della frizione. Così vedremo motori che al posto delle vetuste dinamo montano alternatori miniaturizzati, oppure led al posto delle lampade ad incandescenza. // RO. MA.


Le belle signore sfilano in città
Poi avanti tutta lungo lo Stivale

Punzonature come un tempo ma nelle regole «Covid Safe»

Ritaglio stampa ad uso esclusivo del destinatario, non riproducibile.

GIORNALE DI BRESCIA

Data 20-10-2020
Pagina 10
Foglio 1



Atteso, attesissimo il passaggio delle bellissime sulle rive del Garda. A Desenzano, da dove partiranno, le cento splendide rosse del Ferrari Tribute to Mille Miglia percorreranno tutto il lungolago. Questo salvo novità: il programma potrebbe subire variazioni in ragione di eventuali ulteriori disposizioni anti-assembramenti.


Il caldo abbraccio di Desenzano e la prima sfida a Sirmione

Il museo viaggiante si gusta Ferrara

Ritaglio stampa ad uso esclusivo del destinatario, non riproducibile.

GIORNALE DI BRESCIA

Data 20-10-2020
Pagina 10
Foglio 1

IL PERCORSO LA PRIMA TAPPA

Il caldo abbraccio di Desenzano e la prima sfida a Sirmione

Le auto attese in riva al lago dalle 14.30 Poi la prova vicino al castello scaligero



Grande attesa. Attorno alle 14.40 le coloratissime vetture d'altri tempi inizieranno ad invadere Sirmione

● Quattrocento auto che sono la storia della velocità, ma anche veri e propri pezzi d'arte a correre per le vie d'Italia, in un percorso lungo 1.700 chilometri con centinaia di prove speciali: è una gara, la Mille Miglia, ma è anche un'esperienza.

E non appena «l'esperienza» si sarà lasciata alle spalle Brescia, arriverà sul Garda e ad accoglierla ci sarà, per prima, tutta Desenzano. Poi arriverà a Sirmione, con la consueta e tradizionale sfilata sotto il castello scaligero, e da lì rotta verso il Veronese.

Città dopo città. Prima, però, il passaggio gardesano. Salvo variazioni di programma - che potrebbero scattare qualora le norme anticontagio diventassero ancora più restrittive - le splendide vetture dovrebbero essere accolte sul lungolago Battisti dove uno speaker racconterà storia e peculiarità di auto e piloti al loro passaggio. Giovedì 22 l'arrivo della prima auto è previsto attorno alle 14.30. A Sirmione, invece, le splendide vetture arriveranno una decina di minuti dopo il passaggio desenzanese. Proprio Sirmione sarà teatro della primissima prova con cui dovranno confrontarsi i piloti. La successiva sarà sugli argini del Po. Prima di arrivare a Cervia, le auto toccheranno Verona, Mantova, Ferrara e Ravenna: per la prima volta si passerà da Villafranca. // A. SC.


Il caldo abbraccio di Desenzano e la prima sfida a Sirmione

Il museo viaggiante si gusta Ferrara

Ritaglio stampa ad uso esclusivo del destinatario, non riproducibile.

GIORNALE DI BRESCIA

Data 20-10-2020
Pagina 10
Foglio 1

Il museo viaggiante si gusta Ferrara

È prevista la cena nel teatro comunale Seguirà l'arrivo in serata nel cuore di Cervia

Prima della passerella conclusiva di tappa, prevista a Cervia a tarda sera, il museo viaggiante sarà a Ferrara: sosta importante e di particolare suggestione, quella nella città degli Estensi, che regalerà a piloti e copiloti uno straordinario scenario per la cena.

Cena che è stata infatti organizzata e allestita all'interno del bellissimo Teatro comunale di corso Martiri, a pochi passi dal castello estense.

I tempi. Non si fermeranno a lungo: alle 22 è previsto l'arrivo della prima vettura a Cervia, con tanto di passerella in notturna e ultimo controllo orario di tappa. Gli equipaggi a seguire potranno godersi il meritato riposo, anche perché la sveglia il giorno dopo suonerà prestissimo: il via della seconda tappa, quella che li porterà dritti fino a Roma, è previsto alle 6.10. //


Il caldo abbraccio di Desenzano e la prima sfida a Sirmione

Il museo viaggiante si gusta Ferrara

Ritaglio stampa ad uso esclusivo del destinatario, non riproducibile.

GIORNALE DI BRESCIA

Data 20-10-2020
Pagina 12
Foglio 1

Gli occhi di via Veneto puntati sui bolidi

Salvo nuove disposizioni l'arrivo a Roma dovrebbe coincidere con la sfilata della Dolce Vita

Sarà una tappa lunga e impegnativa, tra salite e tornanti, ma anche suggestiva ed emozionante, tra paesaggi mozzafiato e antichi borghi, nel cuore, anche geografico, dell'Italia.

Mille Miglia con la seconda tappa è pronta al giro di boa: salutata Roma, si risale e il traguardo a Brescia pare ormai dietro l'angolo.

Ma prima di pensare alla terza tappa, che porterà le quattrocento magnifiche signore e tutto il loro entourage (sulle strade di mezza Italia in questi giorni ci sono oltre mille veicoli targati Mille Miglia) fino a Parma e ad affrontare il passo della Cisa, c'è da godere dei fasti romani: degna e attesa conclusione della seconda tappa.

Entusiasmo. C'è da scommettere che il pubblico romano accoglierà come si conviene e col calore di sempre le belle signore in visita: la sfilata lungo via Veneto - prevista salvo nuove disposizioni anti-assembramenti - attira sempre centinaia di spettatori, che assistono al passaggio e alla presentazione delle vetture giunte ormai a fine tappa e al giro di boa della loro lunga corsa per lo Stivale, in attesa dei loro bolidi preferiti ma anche del vip di turno.

Una corsa che mai come nella capitale pare assumere tratti senza tempo, eleganti e mondani. //



Spettacolare. Confermata, per ora, la passerella davanti al pubblico romano


Tra i borghi segnati dal sisma facendo rotta verso la Capitale

Gli occhi di via Veneto puntati sui bolidi

Ritaglio stampa ad uso esclusivo del destinatario, non riproducibile.

GIORNALE DI BRESCIA

Data 20-10-2020
Pagina 12
Foglio 1

IL PERCORSO LA SECONDA TAPPA

Tra i borghi segnati dal sisma facendo rotta verso la Capitale

Il 23 la carovana partirà presto da Cervia, passerà da Amatrice e arriverà a Roma per la passerella



Sali e scendi. Le vecchie glorie alla (ri)scoperta di scorci da cartolina

Cervia-Roma, passando dalle zone terremotate attorno ad Amatrice e omaggiando Raffaello a Urbino. Si potrebbe riassumere così, con queste pochissime battute, la seconda giornata della corsa più bella del mondo.

Venerdì 23 ottobre il museo su ruote lascerà presto Cervia (alle 6.10 è prevista la partenza della prima vettura) e procederà verso Cesenatico e giù a scendere, verso le zone che ancora portano i segni del terremoto del 2016: Mille Miglia toccherà San Marino, quindi Urbino, e tornerà come l'anno scorso a Fabriano, dove peraltro è previsto il pranzo nella splendida cornice del loggiato di San Francesco. Uno dei luoghi più suggestivi della città: piloti, copiloti e staff potranno ammirare tra l'altro un portale del Ghiberti.

Centro Italia. Lasciatasi alle spalle Fabriano, la corsa arriverà poi a Macerata e si allungherà verso Fermo, Ascoli Piceno e infine ad Amatrice, la città divenuta suo malgrado simbolo del terremoto che colpì il centro Italia e in modo particolare tutta quella zona nel 2016: il passaggio vuole essere, nelle intenzioni, proprio un omaggio alle genti di quei territori così martoriati.

Lasciandosi Rieti alle spalle, arriveranno a Roma, dove si concluderà la seconda tappa con la sfilata lungo via Veneto. La prima delle vetture è attesa nella capitale attorno alle 21.15. //


Tra i borghi segnati dal sisma facendo rotta verso la Capitale

Gli occhi di via Veneto puntati sui bolidi

Ritaglio stampa ad uso esclusivo del destinatario, non riproducibile.

GIORNALE DI BRESCIA

Data 20-10-2020
Pagina 14
Foglio 1

IL PERCORSO LA TERZA TAPPA

A Siena l'omaggio al Tricolore Poi il bagno di cultura a Parma

Il tragitto di sabato 24 celebra l'Italia e le sue bellezze. Le auto attraversano pure Lucca

Lunghissima terza tappa per le ambasciatrici delle bellezze italiane impegnate nella Mille Miglia. Una terza tappa che vanta tra i punti di forza passaggi in luoghi di straordinaria suggestione: Ronciglione e Radicofani, il passo della Cisa, Siena e la sua piazza del Campo, Lucca e infine Parma, arrivo di tappa, che per la corsa più bella del mondo è un assoluto riferimento.

Una terza tappa che presenterà in questa inedita versione autunnale qualche novità di non poco conto. Prima, però, il dettaglio del percorso: sabato 24 nella terza giornata di corsa le vetture toccheranno in successione Ronciglione, come si diceva, poi Viterbo e Radicofani, Castigione d'Orcia e infine Siena. Da lì raggiungeranno prima Lucca, poi Viareggio e lasceranno la Toscana attraverso il passo della Cisa. Sarà infine Parma, Capitale italiana della Cultura 2020, ad accogliere gli equipaggi per l'ultima notte di gara.

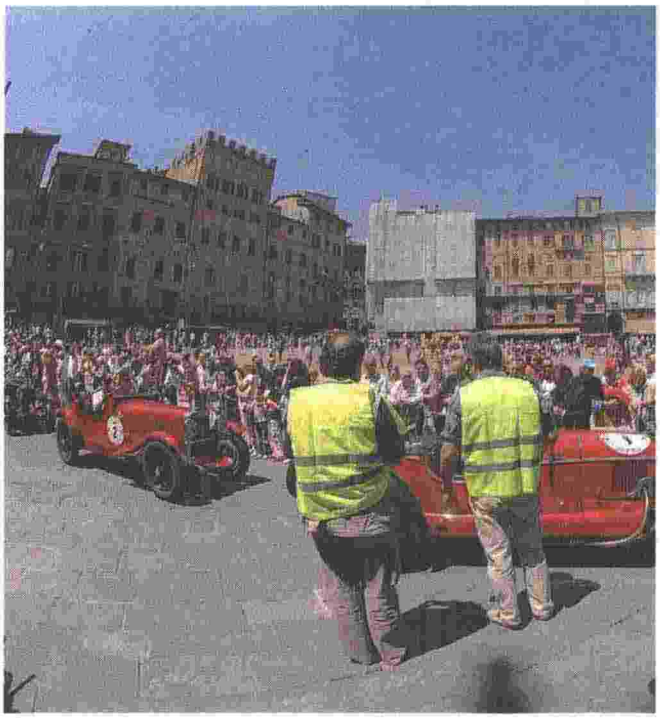

Piazza del campo. Quest'anno la spettacolare piazza sarà... Tricolore

Lo spirito. Se le seconda tappa ha registrato il passaggio a Urbino anche per celebrare i cinquecento anni dalla nascita di Raffaello, il tributo della Mille Miglia alle ricchezze del Belpaese non si è esaurito lì: la terza giornata di corsa infatti sarà tutta un tributo. All'Italia in piazza del Campo a Siena, che anche quest'anno - salvo nuove disposizioni - dovrebbe ospitare per il pranzo gli equipaggio: se la consuetudine vuole che tutta la piazza per l'occasione venga ricoperta con un manto erboso, quest'anno il manto sarà tricolore. L'omaggio per eccellenza alla nostra Italia. Le vetture nella città del celeberrimo Palio sono attese non prima delle 12.30: da Roma partiranno invece di prima mattina. Sveglia alle 6.30. //


A Siena l'omaggio al Tricolore
Poi il bagno di cultura a Parma
I dolci paesaggi toscani
e il valico della Cisa

Ritaglio stampa ad uso esclusivo del destinatario, non riproducibile.

GIORNALE DI BRESCIA

Data 20-10-2020
Pagina 14
Foglio 1

I dolci paesaggi toscani e il valico della Cisa

Così la carovana raggiungerà in serata Parma, capitale della Cultura vestita a festa

Da Viareggio la Mille Miglia era già più volte passata: il territorio era stato toccato in numerose occasioni, ma mai prima di questa così particolare edizione 2020 le auto avevano sfrecciato sul lungomare. Certamente troveranno ad accoglierle un pubblico caloroso. Così come quello che le ha accolte poco prima, a Lucca: sarà anche quest'anno un vero e proprio tributo alla storia della corsa il passaggio nella città toscana.



Ritorno. La Mille Miglia a Parma

Sulle splendide mura, là dove un tempo di correva il Gran Premio di Velocità, le vetture saranno chiamate a una prova cronometrata. Una delle centinaia di cui è disseminato il percorso che, lo ricordiamo, terminerà con gli equipaggi a pochi centesimi di secondo l'uno dall'altro: è anche questo il bello della Mille Miglia. Ma lasciati alle spalle i bellissimi borghi toscani di Ronciglione e Radicofani, il tricolore nella piazza del Campo di Siena, le mura di Lucca e il lungomare di Viareggio, la corsa più bella del mondo si avventurerà su per la Cisa: uno dei tratti più complessi del tracciato. Niente Futa in direzione Bologna, dunque, la carovana raggiungerà l'Emilia passando dal valico della Cisa.

Mai prima di questa edizione le auto avevano sfrecciato sul lungomare di Viareggio

E arriverà infine a Parma, dove il copione sarà quello delle sere precedenti: la prima vettura è attesa attorno alle 21.30, ci sarà il controllo orario e la consueta passerella per le vie della città Capitale italiana della Cultura 2020, vestita a festa per accogliere le auto all'arrivo. Dopo l'arrivo serale nella piazza principale, la carovana saluterà Parma il giorno dopo. //


A Siena l'omaggio al Tricolore
Poi il bagno di cultura a Parma

I dolci paesaggi toscani e il valico della Cisa

Ritaglio stampa ad uso esclusivo del destinatario, non riproducibile.

GIORNALE DI BRESCIA

Data 20-10-2020
Pagina 16
Foglio 1

Rientro in grande stile tra il calore dei bresciani

La provincia martoriata dal virus vede nella corsa coraggio e audacia in tempi non facili

● La Mille Miglia torna a casa dopo quattro giorni e la provincia bresciana è pronta ad accoglierla con l'entusiasmo che sempre le riserva. Se non di più: la corsa, di questi tempi, ha assunto un significato speciale che, se possibile, la rende quest'anno ancor più unica.

L'aspetto più popolare della manifestazione è rappresentato dal sostegno e dall'affetto che la carovana riceve lungo tutto il suo percorso, ma in modo particolare da Brescia e dalla sua gente: i bresciani sentono da sempre la corsa come qualcosa di proprio. Ancor di più quest'anno: Brescia martoriata dal virus, Brescia che ora sta ripartendo anche grazie a una manifestazione che porta scritto il nome della città nel suo Dna, che le dà lustro e che ne rappresenta valori, coraggio e audacia. Ecco dunque che non potrà essere che trionfale l'accoglienza che la gente di Brescia darà alla Mille Miglia al suo ritorno.



Ricordi. Il passaggio a Travagliato

La Vittoria Alata fresca di restauro quest'anno svetta nel logo della gara sempre più vicina a Brescia

E ancora un binomio, quello tra Brescia e la sua corsa, reso ancor più inossidabile dal logo della manifestazione, che mette al centro da quest'anno l'effige della Vittoria alata, uno dei simboli più rappresentativi della nostra città. La scultura in bronzo, realizzata sul finire del primo secolo dopo Cristo, è stata oggetto di un lungo restauro effettuato nei laboratori dell'Opificio delle Pietre Dure di Firenze. E ora svetta sul logo Mille Miglia. Prima del percorso cittadino (la prima auto è attesa in viale Venezia non prima delle 15.30), le belle signore passeranno da Chiari e Travagliato, dopo essersi lasciate alle spalle Pontoglio. //


Viaggio nel tempo a Castell'Arquato Poi Pontoglio, Chiari e Travagliato

Rientro in grande stile tra il calore dei bresciani

Ritaglio stampa ad uso esclusivo del destinatario, non riproducibile.

GIORNALE DI BRESCIA

Data 20-10-2020
Pagina 16
Foglio 1

IL PERCORSO LA QUARTA TAPPA

Viaggio nel tempo a Castell'Arquato Poi Pontoglio, Chiari e Travagliato

Domenica 25 la Freccia Rossa lascerà Parma per tornare nelle terre segnate dal Coronavirus

Domenica 25 ottobre. Data inconsueta, se vogliamo, per la tappa finale della Mille Miglia, ma così sarà. La giornata conclusiva dell'edizione numero trentotto della rievocazione storica della corsa disputata tra il 1927 e il 1957 quest'anno sarà ottobrina per forza di cose, mà non per questo meno emozionante.

Borghi antichi. Le quattrocento vetture domenica mattina lasceranno Parma per passare da Salsomaggiore Terme, Castell'Arquato e poi Lodi, Pandino, Treviglio e infine Bergamo, prima di raggiungere la pedana di arrivo di viale Venezia. Dove tutto ebbe inizio 93 anni fa con la prima Coppa delle 1000 Miglia.

Tra le peculiarità di giornata si segnalano in primo luogo il passaggio a Castell'Arquato: non è la prima volta che la corsa attraversa il bellissimo borgo medievale arroccato sulle prime alture della val d'Arda, in provincia di Piacenza.

Simboli. Inoltre, suona un po' come un omaggio simbolico, quest'anno, il passaggio successivo lungo le zone duramente ferite dal Covid, proprio come Brescia: da Lodi, con il timbro in piazza della Vittoria, a Bergamo, dove peraltro sarà effettuato un controllo timbrico nell'Accademia della Guardia di Finanza. Ma prima dell'importante appuntamento bergamasco, il pranzo a Treviglio e dopo via verso il Bresciano attraverso Pontoglio, Chiari e Travagliato (dove si fermeranno a pranzo i bolidi del Ferrari Tribute to Mille Miglia): la corsa sarà a questo punto sempre più vicina alla sua conclusione trionfale. In viale Venezia - salvo nuove disposizioni anticontagio - è previsto l'arrivo della prima vettura attorno alle 15.30. //



Nel Bresciano. Chiari è molto legata alla Mille Miglia


Viaggio nel tempo a Castell'Arquato
Poi Pontoglio, Chiari e Travagliato
Rientro in grande stile
tra il calore dei bresciani

Ritaglio stampa ad uso esclusivo del destinatario, non riproducibile.

GIORNALE DI BRESCIA

Data 20-10-2020
Pagina 18
Foglio 1

IL PERCORSO L'ARRIVO

Brescia applaude e alza i calici per il gran finale della corsa

Domenica 25 le auto torneranno in città Non si escludono nuove restrizioni anticontagio



Verso il traguardo. Il percorso potrebbe subire modifiche in virtù di eventuali ulteriori norme anti-assembramenti

Standing ovation per l'arrivo della Mille Miglia. Calici alzati (seppur nel rispetto delle doverose distanze: basti pensare che l'organizzazione ha «tagliato» di due terzi le persone ammesse negli spazi aperti al pubblico previsti) e applausi per la corsa più bella del mondo che domenica giunge a conclusione. L'arrivo della prima vettura in viale Venezia - salvo variazioni di programma dovute a nuove disposizioni anti-assembramento - è previsto domenica 25 attorno alle 15.30. Ma prima del traguardo la carovana affronterà il circuito cittadino. Quale, dunque?

Itinerario. Arriverà dalla Franciacorta e percorrerà prima di addentrarsi nei dedali di Brescia capoluogo un bel tratto di tangenziale: la Strada provinciale 11 lungo via Vallecamonica, poi via Milano e pure la tangenziale Ovest. Imboccherà a quel punto via Volturno ed entrerà nel parcheggio Iveco per il consueto controllo orario: tappa fissa. Poi, di nuovo via Volturno e dentro, fino al cuore della città. Ci arriverà percorrendo Fossa Bagni, la galleria Tito Speri e la salita della Memoria. Da qui a viale Venezia il passo sarà brevissimo: ormai si sentiranno solo gli applausi. Dopo aver preso via Mazzini, le auto dovrebbero imboccare via San Martino della Battaglia e via XX Settembre. Il tutto, dicevamo, salvo novità: il percorso 2020 potrebbe subire variazioni legate a nuove norme anti-Covid. //


Brescia applaude e alza i calici per il gran finale della corsa

Vetrine e «memorabilia», la Freccia colpisce al cuore

Ritaglio stampa ad uso esclusivo del destinatario, non riproducibile.

GIORNALE DI BRESCIA

Data 20-10-2020
Pagina 18
Foglio 1

Vetrine e «memorabilia», la Freccia colpisce al cuore

La città risponde bene all'evento, recuperando creatività e offrendo accoglienza avvolgente

Il prologo della «1000 Miglia» torna nelle vetrine del centro storico, come accadeva negli anni scorsi. Spuntano così evidenti frecce rosse, marchi di prestigiose case automobilistiche, bandiere, in un'atmosfera festosa, con un coinvolgimento che si spera come negli anni scorsi sia globale. Forse solo un avvenimento mondiale è in grado di indurre quell'impulso elettrico, in base al quale, per assecondare l'atmosfera o per essere commerciante attrattivi, non v'è angolo che non partecipi alla grande vibrazione.

La gioia per il ritorno della Freccia Rossa è un sentimento trasmissibile e diviene nello specifico il presupposto principale per l'accoglienza.

L'avventura futuristica della 1000 Miglia parte così tra pezzi di ricambio e memorabilia di un tempo rombante, con un piano del recupero storico assolutamente pronto, mentre quello culturale è già disponibile da anni, frutto di investimenti mirati e centrati. La 1000 Miglia, con le sue immagini d'arte, è in grado di promuovere la città all'estero anche perché, sempre più, i registi dei collegamenti televisivi tendono a cogliere il rapporto tutto dannunziano tra la macchina e il reperto. Tra passato remoto e passato prossimo. Brescia diviene sempre meno Brescia. E sempre più Italia. // RO.MA.



Sotto i portici. Una vetrina con una borsa «Maserati» e preziosa memorabilia


Brescia applaude e alza i calici per il gran finale della corsa

Vetrine e «memorabilia», la Freccia colpisce al cuore

Ritaglio stampa ad uso esclusivo del destinatario, non riproducibile.

GIORNALE DI BRESCIA

Data 20-10-2020
Pagina 20
Foglio 1

I PROTAGONISTI

Il campionissimo, il barone, il conte: tre delle vittorie più incredibili

La rievocazione storica di quest'anno riporta alla ribalta Nuvolari, Von Hanstein e Marzotto

● La rievocazione storica della Mille Miglia di quest'anno riporta alla ribalta i vincitori delle edizioni 1930, 1940 e 1950: Tazio Nuvolari, il tedesco Fritz Huschke Von Hanstein e Giannino Marzotto. Sul primo, che fu uno dei più grandi campioni di tutti i tempi, sono stati scritti fiumi di parole. Vinse due Mille Miglia: oltre a quella del '30, quella del 1933. Poi, nell'edizione del '48, sfiorò clamorosamente la vittoria, fermato soltanto dal cedimento della macchina che stava andando a pezzi.



Imprenditore. Giannino Marzotto

Successi e caratteri. Von Hanstein fu un eccellente pilota che vinse, oltre alla singolare Mille Miglia disputata in un triangolo stradale chiuso poche settimane prima che l'Italia entrasse in guerra, anche una Targa Florio. Ricoprì per diversi anni la carica di Direttore sportivo della Porsche, portando la Casa tedesca a significativi successi. Marzotto, a causa degli impegni di lavoro, corse pochi anni, che bastarono però a dimostrare che, nelle corse su strada, non era inferiore ai più forti campioni. Vinse una Coppa d'Oro delle Dolomiti, due Mille Miglia (oltre a quella del '50, quella del 1953) e si prese la soddisfazione di vincere, all'estero, anche un Gran Premio di Formula: quello di Rouen. Fu presidente del Club Mille Miglia «Franco Mazzotti». Ho avuto occasione di conoscere Von Hanstein e Marzotto alla fine degli anni Ottanta, i primi della rievocazione storica, e vorrei ricordare l'impressione che ne ebbi. Nobile di antica famiglia prussiana (barone), Von Hanstein era un conversatore disponibile, ma distaccato, che scrutava l'interlocutore e misurava attentamente le parole. Marzotto, anch'egli nobile (conte), laureato in Legge e noto imprenditore veneto, aveva un carattere estroverso ed era un conversatore brillante, coinvolgente, prodigo di aneddoti che raccontava con vivacità. //

I vincitori delle edizioni 1930, 1940 e 1950 hanno lasciato un segno nella storia

ALBERTO REDAELLI

ALBO D'ORO

1927	Minoia-Morandi	Om 665 S
1928	Campari-Ramponi	A.R. 6C 1500
1929	Campari-Ramponi	A.R. 6C 1750
1930	Nuvolari-Guidotti	A.R. 6C 1750
1931	Caracciola-Sebastian	Mercedes SSKL
1932	Borzacchini-Bignami	A.R. 8C 2300
1933	Nuvolari-Compagnoni	A.R. 8C 2300
1934	Varzi-Bignami	A.R. 8C 2600
1935	Pintacuda-Della Stufa	A.R. 2009 TipoB
1936	Brivio-Ongaro	A.R. 8C 2900A
1937	Pintacuda-Mambelli	A.R. 8C 2900A
1938	Biondetti-Stefani	A.R. 8C 2900B
1940	Von Hanstein-Braumer	Bmw 328 Berlinetta
1947	Romano-Biondetti	A.R. 8C 2900B Touring
1948	Biondetti-Navone	Ferrari 166 Sc Allèmano
1949	Biondetti-Saiani	Ferrari 166 MM Barch.
1950	G. Marzotto-Crosara	Ferrari 159 S. Berlinetta
1951	Villoresi-Cassani	Ferrari 340 America Berl.
1952	Bracco-Rolfo	Ferrari 250 S. Berlinetta
1953	G. Marzotto-Crosara	Ferrari 340 MM
1954	Ascari	Lancia D24 Spider
1955	Moss-Jenkinson	Mercedes 300 SLR
1956	Castellotti	Ferrari 290 MM Spider
1957	Taruffi	Ferrari 315 S. Pininfarina
1977	Hepp-Bauer	Alfa Romeo
1982	Bacchi-Montanari	Osca Mt
1984	Palazzani-Campana	Stanguellini 1100
1986	Schildbach-Netzer	Mercedes SSK
1987	Nannini-Marin	Maserati 200
1988	Rollino-Gaslini	Fiat 1100 S
1989	Valseriati-Favero	Mercedes 300
1990	Agnellini-Cavallari	Cisitalia 202
1991	Panizza-Pisanelli	Renault 750
1992	Cané-Galliani	Bmw 507
1993	Vesco-Bocelli	Cisitalia 202
1994	Cané-Galliani	Lancia Aurelia
1995	Ferrari-Salza	Abarth 750
1996	Cané-Galliani	Bmw 328
1997	Valseriati-Sabbadini	Mercedes Benz 300
1998	Cané-Galliani	Bmw 328 MM
1999	Cané-Autieri	Ferrrari 340 MM
2000	Cané-Galliani	Bmw 328 MM
2001	Sisti-Bernini	Healey Silverstone
2002	Cané-Galliani	Bmw 328 Touring
2003	Sielecki-Hervas	Bugatti T23 Brescia
2004	Cané-Galliani	Bmw 328 MM Coupè
2005	Viaro-De Marco	Alfa Romeo 6C
2006	Cané-Galliani	Bmw 328 MM
2007	Viaro-Bergamaschi	Alfa Romeo 6C
2008	Viaro-Viaro	Alfa Romeo 6C
2009	Ferrari-Ferrari	Bugatti Type 37
2010	Cané-Galliani	Bmw 328 MM
2011	Mozzi-Biacca	Aston Martin Le Mans
2012	Scalise-Claramunt	Alfa Romeo 6C
2013	Tonconogy-Berisso	Bugatti T40
2014	Mozzi-Biacca	Lancia Lambda 221
2015	Tonconogy-Berisso	Bugatti T40
2016	Vesco-Guerini	Alfa Romeo 6C
2017	Vesco-Guerini	Alfa Romeo 6C
2018	Tonconogy-Ruffini	Alfa Romeo 6C
2019	Moceri-Bonetti	Alfa Romeo 6C

infogdb

Ritaglio stampa ad uso esclusivo del destinatario, non riproducibile.

GIORNALE DI BRESCIA

Data 20-10-2020
Pagina 22
Foglio 1

LA STORIA GARE DA LEGGENDA

Il sorpasso entrato nella leggenda fece trionfare Nuvolari nel 1930

A fari spenti superò il rivale Varzi e a Brescia arrivò con una media superiore ai 100 all'ora

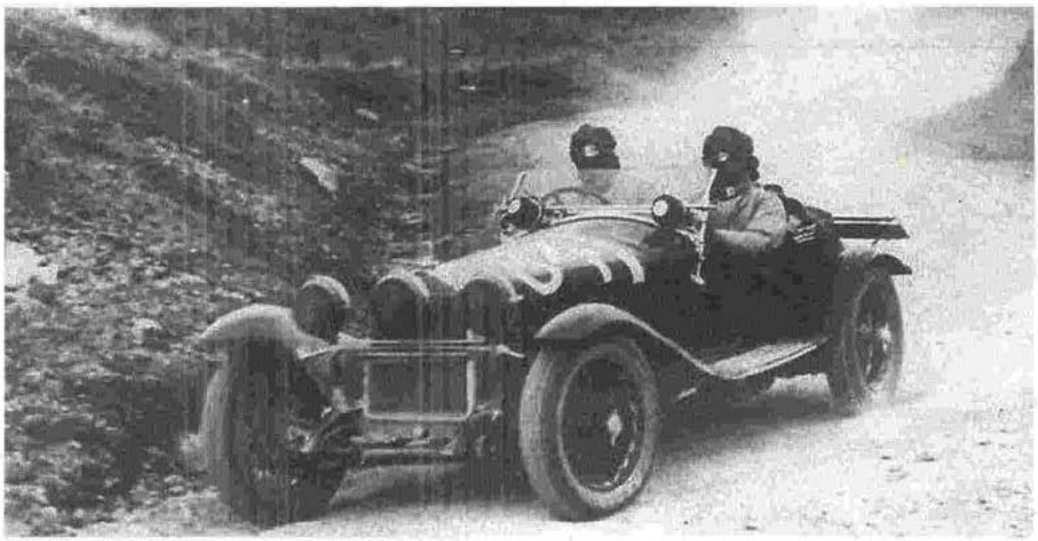

In corsa. Tazio Nuvolari alla guida dell'Alfa Romeo 1750 durante la Mille Miglia del 1930

La quarta edizione della Mille Miglia, disputata nei giorni 16 e 17 aprile 1930, fu animata dal duello tra Tazio Nuvolari e Achille Varzi, entrambi al volante delle eleganti e velocissime Alfa Romeo 1750.

La corsa ebbe inizio alle undici del mattino. Varzi partì dieci minuti prima di Nuvolari e, a Bologna, giunse primo Arcangeli, su Maserati, seguito da Nuvolari, dal tedesco Caracciola, su Mercedes, e da Varzi. Sulle strade dei passi della Raticosa e della Futa, Arcangeli scomparve, lasciando campo libero a Nuvolari e a Varzi che, da quel momento, dominarono. A Roma giunse primo Varzi, seguito a un minuto da Nuvolari.

Sulla strada del ritorno, superato il passo della Somma, raggiunto il mare, ad Ancona la classifica appariva capovolta: Nuvolari era primo, seguito a un minuto da Varzi. Sulla costa il duello continuò. Varzi, sfortunato, bucò due volte e, a Bologna, Nuvolari giunse ancora primo, con un vantaggio di pochi minuti sul rivale. Varzi non si arrese. Nella notte spinse a fondo sulle strade del Veneto, ma Nuvolari rispose da par suo e (verità o leggenda?) vicino al traguardo, mentre albeggiava, dopo aver avvicinato Varzi spense i fari, lo sorprese e lo sorpassò. Nuvolari andò così a vincere a Brescia in 16 ore, 18 minuti e 59 secondi, alla media record di 100,450 chilometri all'ora. //

ALBERTO REDAELLI


Il sorpasso entrato nella leggenda fece trionfare Nuvolari nel 1930

Per Nivola la vittoria fu un trampolino di lancio

Ritaglio stampa ad uso esclusivo del destinatario, non riproducibile.

GIORNALE DI BRESCIA

Data 20-10-2020
Pagina 22
Foglio 1

Per Nivola la vittoria fu un trampolino di lancio

Il mantovano volante era amato dalle folle per il talento e perché non si arrendeva mai

Tazio Nuvolari, il vincitore della Mille Miglia del 1930, era un campione motociclistico affermato e un campione automobilistico emergente. La splendida vittoria fu un trampolino di lancio e presto Nuvolari divenne un campione anche sulle quattro ruote. Numerose le sue affermazioni negli anni 1931 e '32, e nel '33, al volante delle italiane Alfa Romeo e Maserati, vinse importanti Gran Premi, la 24 Ore di Le Mans, il Tourist Trophy e ancora la Mille Miglia. Nel 1934 era ormai il campione automobilistico più famoso in Italia, amato dalle folle per il suo talento e anche perché non si arrendeva mai. Quell'anno, però, nell'automobilismo tutto cambiò. Apparvero le tedesche Auto Union e Mercedes che, grazie alla loro strapotenza, fecero man bassa di vittorie. Il campione naturalmente non si arrese e, nel 1935, con un'Alfa Romeo si prese la soddisfazione di battere i tedeschi a casa loro: nel Gran Premio di Germania. Poi, per poter restare competitivo, accettò l'ingaggio che gli era stato offerto dall'Auto Union e, con quella macchina, vinse il Gran Premio d'Italia nel 1938 e quello di Jugoslavia nel '39. Passata la guerra, Nuvolari, pur con il fisico malandato, riprese a correre. Tornò a vincere e illuminò, con famose, straordinarie imprese, le Mille Miglia del 1947 e del '48. Scomparve nel 1953. // A. R.



Tra i più grandi di sempre. Tazio Nuvolari in una foto di fine anni Trenta


Il sorpasso entrato nella leggenda fece trionfare Nuvolari nel 1930

Per Nivola la vittoria fu un trampolino di lancio

Ritaglio stampa ad uso esclusivo del destinatario, non riproducibile.

GIORNALE DI BRESCIA

Data 20-10-2020
Pagina 24
Foglio 1

LA STORIA GARE DA LEGGENDA

Nel '40 una corsa velocissima tra Brescia, Cremona e Mantova

Vinse la Bmw 328 berlinetta, ma apparvero anche le prime auto costruite da Enzo Ferrari

La Mille Miglia del 1940 ha una storia a sè. Due anni prima la corsa era stata sospesa dal governo a causa di un incidente con dieci morti.

Si pensava che non sarebbe stata mai più ripresa, invece nel '40 eccola di nuovo, con un nome diverso («Gran Premio Brescia delle Mille Miglia») e un percorso diverso: il triangolo stradale chiuso «Brescia - Cremona - Mantova». Da mesi la guerra divampava in Europa e a quella Mille Miglia si iscrissero anche macchine di nazioni belligeranti: la Francia e la Germania.

Apparvero poi le prime macchine costruite da Enzo Ferrari. Si chiamavano Auto Avio Costruzioni 815, perché Ferrari non aveva potuto usare il suo nome a causa di una accordo stipulato con l'Alfa Romeo, la casa automobilistica da cui proveniva. Tra il Foro Boario e la chiesa della Volta furono collocati la partenza e il traguardo e vennero costruite imponenti installazioni destinate all'organizzazione, al pubblico ecc.

La gara. La pianura padana fu scossa per un giorno dai rombi rabbiosi delle macchine dei concorrenti. La corsa fu velocissima e vinse la Bmw 328 berlinetta, carrozzata dalla Touring, del giovane Fritz Huschke Von Hanstein. Seconda si classificò l'Alfa Romeo di Farina - Mambelli e terza la Bmw 328 spider di Brudes-Roese.

E le macchine di Ferrari? Pilotate da Alberto Ascari e da Lotario Rangoni Machiavelli dominarono la loro classe, la 1500 cc, finché si ritirarono per guasti meccanici.

Furono sfortunate, ma Rangoni Machiavelli vinse la coppa messa in palio per chi avesse compiuto il giro più veloce della sua classe. //

ALBERTO REDAELLI



Al traguardo. La Bmw di Von Hanstein


Nel '40 una corsa velocissima tra Brescia, Cremona e Mantova

Nel '50 Marzotto vinse... in doppio petto

Ritaglio stampa ad uso esclusivo del destinatario, non riproducibile.

GIORNALE DI BRESCIA

Data 20-10-2020
Pagina 24
Foglio 1

Nel '50 Marzotto vinse... in doppio petto

Al traguardo il conte uscì elegantemente vestito, con camicia, cravatta e un abito scuro

La Mille Miglia del 1950 fu animata dal duello tra l'Alfa Romeo e la Ferrari: due squadre con i campioni più forti dell'epoca. Alla corsa presero parte anche alcune macchine inglesi (Jaguar e Healey), ma senza fortuna. Piovve alla partenza e la pioggia accompagnò poi i concorrenti per quasi tutta la corsa. A Ravenna piombò primo il giovane Giannino Marzotto, rampollo della dinastia degli imprenditori veneti, seguito da Villoresi. Marzotto, al volante di una Ferrari 195 S berlinetta che lo proteggeva dalla pioggia, aveva guidato magnificamente sulle strade bagnate che avevano provocato molti incidenti. Erano deceduti il bresciano Aldo Bassi (Ferrari) e l'inglese Monkhouse (Healey). Le macchine volarono sulla costa adriatica e, a Pescara, Villoresi era primo davanti a Marzotto.



A Bologna. La Ferrari di Marzotto

La corsa fu segnata dal duello tra le Alfa Romeo e le Ferrari, ma anche dalla pioggia

Le strade tortuose dell'Italia centrale eliminarono molti concorrenti e, a Roma, Marzotto tornò in testa. Lasciata la capitale, ecco la costa tirrenica, poi il tratto di autostrada tra Pisa e Firenze e i passi della Futa e della Raticosa. Marzotto dominava contro tutte le previsioni. Era irraggiungibile e andava a vincere a Brescia in 13 ore, 39 minuti e 20 secondi, alla media di 123,209 chilometri all'ora, davanti a Serafini (Ferrari) e a Fangio (Alfa Romeo). Al traguardo, davanti a un pubblico applaudente, dall'abitacolo della berlinetta Marzotto uscì elegantemente vestito, con camicia, cravatta e un impeccabile abito scuro a doppio petto! Stupore. Sembrava avesse fatto un giro di piacere. Invece aveva corso e vinto la corsa su strada più difficile e famosa del mondo! // A. R.


LA STORIA
Nel '40 una corsa velocissima tra Brescia, Cremona e Mantova
Nel '50 Marzotto vinse... in doppio petto

Ritaglio stampa ad uso esclusivo del destinatario, non riproducibile.

GIORNALE DI BRESCIA

Data 20-10-2020
Pagina 28
Foglio 1

A Sirmione si sale sulla macchina del tempo

A Palazzo Callas la mostra fotografica «Il Passaggio», ricca di aneddoti e curiosità

Automobili e persone, sulle strade del tempo e di Sirmione. Visitare la mostra fotografica «Il Passaggio», dedicata alla Mille Miglia e allestita a Palazzo Callas fino al 29 novembre, è un po' come salire a bordo di una macchina del tempo. Ci sono gli scatti d'epoca, una cinquantina, provenienti dall'Archivio fotografico Negri di Brescia, che raccontano la gara storica. E poi ci sono le immagini più recenti, sessanta fotografie realizzate da cinque fotografi contemporanei (Edoardo Agresti, Roberto Bellini, Marco Federici, Antonello Perin e Raffaele Trivini), che negli ultimi anni hanno immortalato il passaggio a Sirmione della corsa più bella del mondo.

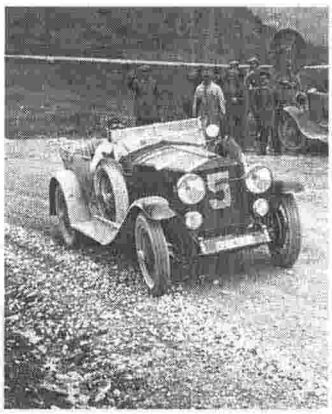

Sulla Raticosa. Maggi e Maserati

È così che passato e presente si intrecciano nelle sale del palazzo espositivo di piazza Carducci: i bolidi polverosi sfrecciano «in bianco e nero» sulle strade della prima metà del secolo scorso e poi, come per magia, tornano a ripercorrerle oggi, «a colori», con la stessa grinta e la stessa passione.

Nella sezione «a colori» sessanta immagini di cinque fotografi contemporanei

Tra gli scatti in mostra, alcuni spiccano per aneddoti storici, come la fotografia del 1927 che ritrae Aymo Maggi e Bindo Maserati sul passo della Raticosa, a bordo della loro Isotta Fraschini, la prima vettura a partire nella prima edizione della Mille Miglia. Ma anche lo scatto che immortala la Mercedes Benz Sskl di Rudolf Caracciola e Wilhelm Sebastian nel 1931: l'unica vittoria della casa tedesca nelle edizioni prebelliche, nonostante la sosta per cambiare una gomma a Desenzano. La mostra è visitabile con ingresso gratuito da martedì a venerdì dalle 11 alle 16, e sabato, domenica e festivi fino alle 18. //


Obiettivi puntati sulla corsa: si cerca lo «scatto» vincente

A Sirmione si sale sulla macchina del tempo

Ritaglio stampa ad uso esclusivo del destinatario, non riproducibile.

GIORNALE DI BRESCIA

Data 20-10-2020
Pagina 28
Foglio 1

LE INIZIATIVE — EMOZIONI CHE NON FINISCONO MAI

Obiettivi puntati sulla corsa: si cerca lo «scatto» vincente

Torna il concorso «Bruno Boni» con un premio speciale anche per la brescianità

Obbiettivi puntati sulla «corsa più bella del mondo». Anche quest'anno l'associazione culturale Bruno Boni, in collaborazione con 1000 Miglia srl e il Club Mille Miglia Franco Mazzotti, ha indetto l'ormai consueto concorso fotografico, giunto alla sua ottava edizione, che premia le immagini più evocative e spontanee del passaggio della Freccia Rossa tra la gente. Particolare attenzione sarà infatti riservata al binomio auto-pubblico, oltre all'aspetto storico e sportivo evocato dalla manifestazione.

Come partecipare. La partecipazione al concorso è gratuita e aperta a fotografi professionisti e non: fino al 31 ottobre ci si potrà iscrivere sul sito www.brunoboni.it, per poi caricare un massimo di tre scatti, in bianco e nero o a colori, realizzati lungo tutto il percorso della Mille Miglia e durante gli appuntamenti collaterali, che si terranno dal 19 al 25 ottobre. In palio, per i primi quindici classificati, attrezzature fotografiche, coppe, targhe, diplomi, libri e gadget «targati» Mille Miglia. Sono inoltre previsti premi speciali per le fotografie migliori nelle sezioni brescianità (Coppa Bruno Boni), smartphone, bianco e nero e creatività.

Premiazioni. Per il secondo anno, infine, il concorso ospita il Museo Piero Taruffi di Bagnoregio, intitolato al vincitore dell'ultima Mille Miglia del 1957, che riserva un riconoscimento agli scatti realizzati nella regione Lazio.

Le premiazioni si svolgeranno il 14 novembre alle 11 nel salone Vanvitelliano di palazzo Loggia, e le immagini vincitrici del concorso saranno inserite nel libro fotografico edito da 1000 Miglia srl. //

FRANCESCA ROMAN



Bianco e nero. Una foto della vincitrice dell'edizione 2019, Lisa Bolognani


Obiettivi puntati sulla corsa: si cerca lo «scatto» vincente

A Sirmione si sale sulla macchina del tempo

Ritaglio stampa ad uso esclusivo del destinatario, non riproducibile.

GIORNALE DI BRESCIA

Data 20-10-2020
Pagina 30
Foglio 1

I VIP NOMI NOTI IN GARA

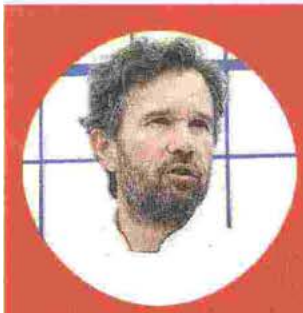

Carlo Cracco. Allievo di Gualtiero Marchesi, rinomato chef stellato, e giudice dei talent televisivi targati Sky Masterchef e Hell's Kitchen, dopo la bella esperienza dello scorso anno, torna per la seconda volta in gara.



Tomaso Trussardi. Imprenditore bergamasco, marito di Michelle Hunziker è ad della maison di moda Trussardi. Appassionato di supercar, questa volta ha deciso di cimentarsi alla guida di una vettura d'epoca.



Patrizio Bertelli. Amministratore delegato del gruppo Prada, è marito della stilista Miuccia. Velista professionista negli anni Settanta e patron di Luna Rossa, partecipa per la terza volta alla Mille Miglia.



I Marzotto. Alessandro e Sebastiano sono i pronipoti di Giannino, vincitore di due Mille Miglia classiche. Prosegue così il legame della storica famiglia di imprenditori veneti con la corsa più bella del mondo.

Alta moda e alta cucina sono pronte a scendere in pista

In gara rappresentanti di Trussardi e Prada, gli eredi di Marzotto e lo chef Carlo Cracco

Eccellenze italiane della moda, della cucina e della viticultura scendono in pista nell'edizione 2020 della Mille Miglia. Nelle file dei personaggi noti che quest'anno parteciperanno alla «corsa più bella del mondo» ci sono infatti i rappresentati di due delle più importanti aziende italiane di abbigliamento, Trussardi e Prada, oltre agli eredi dell'imprenditore tessile e pilota Giannino Marzotto, oggi impegnati nel settore vitivinicolo con il gruppo Santa Margerita, e lo chef stellato Carlo Cracco, alla sua seconda edizione della rievocazione storica.

Ordine di partenza alla mano, con il numero 52 e a bordo di una Lancia Lambda Tipo 221 Spider Casaro del 1929 torna ancora una volta in gara la Scuderia Santa Margherita, con Alessandro e Sebastiano Marzotto, che sono appunto i pronipoti di Giannino Marzotto, vincitore di ben due edizioni della Mille Miglia storica, nel 1950 e nel 1953.

Una cinquantina di posizioni più in là, con il numero 105, partirà Tomaso Trussardi, a capo della nota casa di moda di famiglia, che farà coppia con Gianmaria Aghem, vincitore della prima edizione della Mille Miglia Green. I due gareggeranno a bordo della guest car Bmw 328 del 1938.

Con il numero 310, infine, correrà Patrizio Bertelli, amministratore delegato del gruppo Prada e marito della stilista Miuccia. Torna in gara con il navigatore Carlo Cassina su una Porche 356 Speedster Carrera 1500 GS del 1955.

A rappresentare l'alta cucina, come si diceva, ci sarà invece lo chef Carlo Cracco, che ripropone la partnership con il suocero Carlo Fanti a bordo della Lancia Aurelia B20 GT 2000 del 1951 (numero di gara 170), l'auto che già lo aveva condotto sulle strade della Freccia Rossa nel 2019. //

FRANCESCA ROMAN



Stellato. Carlo Cracco alla passata edizione della Mille Miglia

Ritaglio stampa ad uso esclusivo del destinatario, non riproducibile.

GIORNALE DI BRESCIA

Data 20-10-2020
Pagina 32
Foglio 1

MUSEO MILLE MIGLIA IL TESORO SALVATO

Uno scrigno di ricerca, curiosità, aneddoti: l'Archivio scrive la storia

Custodisce anche i famosi «Numeri Unici»: tutti i documenti sono «sfogliabili» in digitale

L'Archivio storico è il fiore all'occhiello del museo Mille Miglia, collocato nell'ex monastero benedettino a Sant'Eufemia. Vi è conservato il patrimonio storico-archivistico della Freccia Rossa, che comprende circa 130mila documenti e la cui genesi è ammantata di quello spirito d'avventura che accompagna la celebre corsa.

Tutto inizia nel settembre 1981, quando Vittorio Palazzani convince il professor Dario Campana a metter mano agli scatoloni di documenti rinvenuti nei depositi Aci, che rischiavano il macero. Primo step: metterli al sicuro, portandoli in via Somalia 8, dove i promotori della rinascita dell'automobilismo bresciano si incontravano. Vi convivono il Veteran Car di Brescia di Beppe Lucchini, la scuderia Mirabella Mille Miglia di Palazzani e il sodalizio che prenderà il nome di fondazione Mille Miglia, la cui presidenza sarà affidata al giornalista Manuel Vigliani.



Sant'Eufemia. L'ingresso del Museo, nell'ex monastero benedettino

Per otto anni Campana lavorerà alla suddivisione del materiale, quindi al riordino e classificazione delle annate, per elaborare un criterio di catalogazione rispondente alle esigenze degli studiosi.

Oggi l'Archivio, il cui ripristino è stato finanziato dall'associazione Museo Mille Miglia (conta 54 soci), è a disposizione di appassionati, ricercatori e professionisti che operano nel settore auto e gare automobilistiche storiche. Vi si trovano schede d'iscrizione dei concorrenti, corrispondenza con le scuderie e le case, classifiche, ordini di partenza, tabelle, rassegne stampa e i famosi «Numeri Unici». I documenti sono stati scansionati e sono fruibili come archivio digitale nel museo di viale della Bornata 123 (www.museomillemiglia.it, 030-3365631, archivio@museomillemiglia.it). //

Un patrimonio inedito ed enorme che tutto il mondo ci invidia

«Finalmente giunti, quasi increduli noi stessi, alla conclusione della fase più impegnativa dell'impresa che premia la nostra passione e la nostra costanza». Era il 5 ottobre 1989 e così scriveva l'archivista Dario Campana nella relazione sulla nascita dell'Archivio Mille Miglia. «Palazzani - racconta Campana -, si adoperò nella ricerca dell'archivio disperso, come appassionato cultore della storia della Mille Miglia. Grazie al suo intervento e a un enorme lavoro di recupero e riordino è stato salvato un patrimonio che il mondo dello sport ci invidia». Un'opera nel segno della mission del museo, con il contributo di enti, associazioni e istituzioni con l'obiettivo di restituire cultura e memoria alla città.



Ritaglio stampa ad uso esclusivo del destinatario, non riproducibile.

GIORNALE DI BRESCIA

Data 20-10-2020
Pagina 34
Foglio 1

Navigazione e tempo, nella sfida al centesimo sui pressostati

La 1000 Miglia prevede di misurarsi in oltre 120 prove in tratti di media e con passaggi su pressostati

● Una sfida sul filo del centesimo di secondo, dove la vittoria sorride non al pilota più veloce ma a quello più costante. Una sfida divisa in oltre 120 prove tracciate, tra tratti a cronometro e passaggi con verifiche della velocità di media. Prove che in taluni casi prevedono più verifiche a tempo tra partenza e chiusura e che rendono ancora più complicato e complesso mantenere il tempo prefissato. Una formula disegnata ad hoc per i concorrenti stranieri in specie quelli dell'area europea, dove le prove di media sono perlopiù uno standard. Il tutto tenendo anche conto delle difficoltà intrinseche di guidare un bolide anteguerra o degli anni Cinquanta nel traffico di oggi oppure nelle scarse condizioni di luce solare come ci sarà da aspettarsi in questa 1000 Miglia d'autunno.

«Abbandonata la formula della pura velocità - come ha detto in conferenza stampa il membro del consiglio di amministrazione di 1000 Miglia srl, Maurizio Arrivabene - i piloti vivranno la fase di agonismo sui pressostati in un meraviglioso viaggio in un territorio a sua volta meraviglioso». Del resto la formula della rievocazione della 1000 Miglia è un misto di gara di navigazione, tra prove di media e a tempo in tratti chiusi al traffico. Nulla ormai più a che fare con la vecchia e magica formula di velocità che dal 1927 al 1957 ha dominato l'immaginario collettivo di chi si sognava al volante di mirabolanti mezzi da corsa sulle strade in parte ancora bianche di mezz'Italia. Rispetto all'ardimento e al rischio di allora, la formula di oggi privilegia precisione, accuratezza, dinamiche di guida per limitare le penalità a valori quanto meno costanti sotto i sei o sette centesimi di media. //

ROBERTO MANIERI

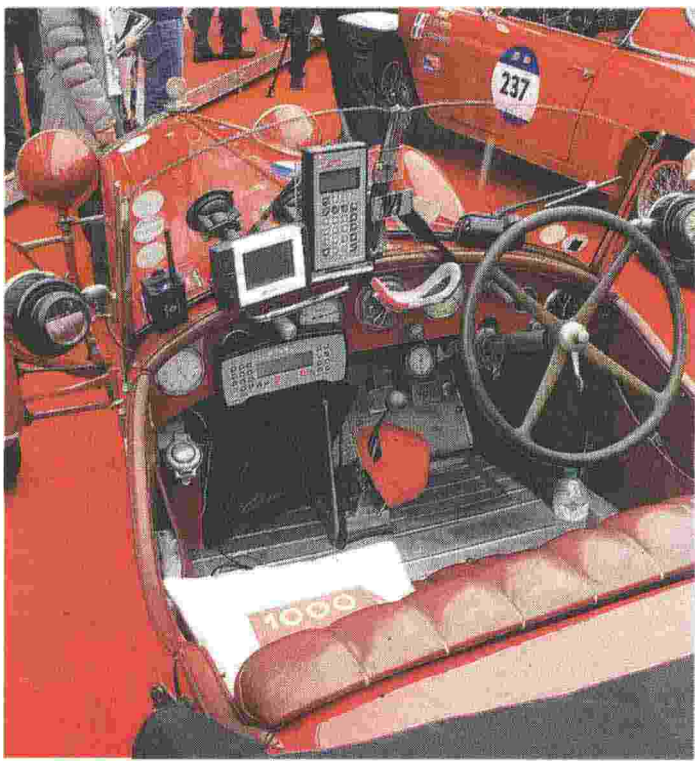

Timer. Un'Alfa Romeo anni Trenta munita di cronometri


Navigazione e tempo, nella sfida al centesimo sui pressostati

Full immersion tra i motori con il Salone di Padova 2020

Ritaglio stampa ad uso esclusivo del destinatario, non riproducibile.

GIORNALE DI BRESCIA

Data 20-10-2020
Pagina 37/48
Foglio 1 / 9

I CONCORRENTI I FAVORITI

Vesco-Vesco, i pronostici sono tutti per la coppia padre-figlio

Grandi assenti Tonconogy e Moceri, valtrumplini super favoriti. Ma occhio a Belometti e Turelli

La Mille Miglia non è solo una festa lunga 1.800 chilometri, una passerella di gioielli della meccanica dell'inizio del secolo scorso o un viaggio nei borghi più belli di mezza Italia. È anche una gara. Non più di velocità, come nelle edizioni storiche. Ma di regolarità. Con piloti e case automobilistiche pronti ad accaparrarsi la più prestigiosa delle vittorie, la Freccia Rossa. L'edizione autunnale 2020 (causa Covid) ha in realtà sfoltito la rosa dei superfavoriti. Ma l'eccezionalità della corsa in pieno ottobre potrebbe portarsi dietro un altro unicum: la vittoria di una coppia composta da padre e figlio. Tutti i pronostici della vigilia, vedono infatti come favoriti Andrea e Roberto Vesco, a bordo di un'Alfa Romeo 6C 1750 SS Zagato del 1929.

Andrea Vesco ha vinto le edizioni del 2016 e 2017, in coppia con Andrea Guerini. La coppia nel 2018 si è piazzata sul terzo gradino del podio mentre nell'edizione dello scorso anno al secondo. Poi il sodalizio si è sciolto. Così quest'anno a bordo dell'Alfa del team Trasqua, Andrea sarà affiancato dal padre Roberto, nel ruolo di navigatore. Un ritorno alla Mille Miglia (dopo molti anni) quello di Roberto Vesco, visto che, da pilota, aveva affrontato la Freccia Rossa negli anni Novanta, vincendo l'edizione del 1993 in coppia con Valerio Bocelli. Poi, negli ultimi tempi, aveva sempre seguito il figlio Andrea lungo «la corsa più bella del mondo» con un'auto d'appoggio. Ora padre e figlio si ritrovano a bordo della stessa vettura in cerca di un nuovo primato. Già sono i soli ad aver tramandato la vittoria della Mille Miglia di padre in figlio. Ora potrebbero vincerla insieme.



In corsa. Una vettura nel passaggio a Desenzano

In corsa. I rivali più «pericolosi» non ci saranno. Non ci sarà l'argentino Juan Tonconogy, vincitore di tre Mille Miglia (2013, 2015 e 2018). Già alla fine dell'edizione dello scorso anno Tonconogy aveva annunciato il suo forfait, contestando il coefficiente riservato alla sua auto, ritenuto penalizzante. Non ci saranno nemmeno i vincitori dello scorso anno (e secondi nel 2018), Giovanni Moceri e il bresciano Daniele Bonetti.

La competizione sarà comunque agguerrita. Pronto a sorprendere i favoriti c'è un gruppo di ottimi regolaristi: Alberto Aliverti con Stefano Valente, Andrea Belometti con Massimo Bettinsoli, Luca Patron, Osvaldo Peli con Susanna Mola e Lorenzo e Mario Turelli, padre e figlio. Da citare anche il recordman di vittorie, ben dieci, Giuliano Canè.

Dopo circa 1.800 chilometri di gara, il vincitore sarà l'equipaggio che otterrà il miglior punteggio (determinato dal minor numero di penalità ottenute moltiplicato per il coefficiente della vettura) nelle 112 prove cronometrate, 7 prove di media, e 16 controlli orari. //



Andrea Vesco.
Dopo le vittorie del 2016 e 2017, in coppia con Guerini, quest'anno Vesco correrà col padre Roberto, vincitore dell'edizione 1993.



Luca Patron.
Tra i regolaristi più quotati anche Luca Patron, secondo nell'edizione 2017 della Mille Miglia. Quest'anno sarà in coppia con Elena Scaramuzzi.



Giuliano Canè.
Torna alla Mille Miglia anche Giuliano Canè, il recordman di vittorie, ben 10: la prima nel 1992, l'ultima nel 2010.

Ritaglio stampa ad uso esclusivo del destinatario, non riproducibile.

GIORNALE DI BRESCIA

Data 20-10-2020
Pagina 37/48
Foglio 2 / 9

1000Miglia > I CONCORRENTI

1 X (X)
X (X)

MERCEDES-BENZ 300 SL W 198
Anno di produzione: 1955
Coefficiente: 1,0

2 CHRISTOF ROLF DIENST (D)
QUINTUS DIENST (D)

O.M. 665
Anno di produzione: 1927
Coefficiente: 1,8

3 ALBERTO RIBOLDI (I)
X (X)

O.M. 665 S
Anno di produzione: 1926
Coefficiente: 1,8

4 LORENZO TURELLI (I)
MARIO TURELLI (I)

O.M. 665 SMM SUPERBA
Anno di produzione: 1929
Coefficiente: 1,8

5 ROBERTO MIATTO (I)
FRANCESCA MIATTO (I)

O.M. 665 SS
Anno di produzione: 1929
Coefficiente: 1,8

6 SANDRO BROZZETTI (I)
FILIBERTO BROZZETTI (I)

O.M. 665 SS MM
Anno di produzione: 1930
Coefficiente: 1,8

7 CORINNA FENDT (D)
JOERG ELSENBACH (D)

O.M. 665 SUPERBA
Anno di produzione: 1927
Coefficiente: 1,8

8 GIANNI MORANDI (I)
MARCO MOROSINOTTO (I)

O.M. 665 SUPERBA M
Anno di produzione: 1929
Coefficiente: 1,8

9 GIUSEPPE NOBIS (I)
PAOLA MAMBRINI (I)

O.M. 665 SUPERBA S
Anno di produzione: 1930
Coefficiente: 1,8

10 ALAN HULSBERGEN (CH)
MARKUS LAESSER (CH)

BENTLEY 3 LITRE
Anno di produzione: 1923
Coefficiente: 1,0

11 NICOLA CALDANI (I)
BJORN NICHOLAISEN (A)

BUGATTI T23 BRESCIA
Anno di produzione: 1923
Coefficiente: 1,75

12 SERGIO GIANNELLA (I)
NORBERT HOBFAUER (A)

BENTLEY 3 LITRE TOURER
Anno di produzione: 1923
Coefficiente: 1,0

13 X (X)
X (X)

MODELLO
Anno di produzione:
Coefficiente:

14 ALESSANDRO MOLGORA (I)
SERGIO PARZANI (I)

LANCIA LAMBDA SPIDER CASARO
Anno di produzione: 1925
Coefficiente: 1,8

15 BERT DEGENAAR (NL)
TACO DE GROOT (NL)

LANCIA LAMBDA VI SERIE
Anno di produzione: 1925
Coefficiente: 1,75

16 GIACOMO FOGLIA (I)
ALBERTO FOGLIA (I)

BUGATTI T35
Anno di produzione: 1925
Coefficiente: 1,75

17 X (X)
X (X)

MODELLO
Anno di produzione:
Coefficiente:

18 GIULIO FELLONI (I)
RICCARDO FELLONI (I)

BUGATTI T35 A
Anno di produzione: 1925
Coefficiente: 1,75



Ritaglio stampa ad uso esclusivo del destinatario, non riproducibile.

GIORNALE DI BRESCIA

Data 20-10-2020
Pagina 37/48
Foglio 3 / 9

19 MAURO FERRARI (I)
ANDREA FERRARI (I)

BUGATTI T35
Anno di produzione: 1925
Coefficiente: 1,75

20 MICHEL LAARMAN (NL)
MARYAN GREIF (NL)

FIAT 501 S
Anno di produzione: 1925
Coefficiente: 1,7

21 VASILIY LANTSOV (B)
ELEONORA LAQUEUR (B)

BUGATTI T23 BRESCIA
Anno di produzione: 1925
Coefficiente: 1,7

22 DOMENICO BATTAGLIOLA (I)
EMANUEL PIONA (I)

BUGATTI T37
Anno di produzione: 1926
Coefficiente: 1,75

23 MARCO GATTA (I)
EUGENIO PICCINELLI (I)

AMILCAR GCSS
Anno di produzione: 1926
Coefficiente: 1,7

24 A.H. (TINI) VERHAREN (NL)
KOEN VERHAREN (NL)

LANCIA LAMBDA VII SERIE
Anno di produzione: 1927
Coefficiente: 1,75

25 RICCARDO PERLETTI (I)
MAIKA PERLETTI (I)

BUGATTI T37
Anno di produzione: 1926
Coefficiente: 1,75

26 MATTEO BELOTTI (I)
MARTINA BELOTTI (I)

BUGATTI T37 A
Anno di produzione:1927
Coefficiente: 1,75

27 EZIO RONZONI (I)
ANDREA RONZONI (I)

BUGATTI T40 GRAN SPORT
Anno di produzione: 1927
Coefficiente: 1,75

28 GIANMARIO FONTANELLA (I)
ANNA MARIA COVELLI (I)

LANCIA LAMBDA CASARO VII SERIE
Anno di produzione: 1927
Coefficiente: 1,8

29 GIULIANO CANE' (I)
GIOVANNA GALLINI (I)

LANCIA LAMBDA SPIDER CASARO
Anno di produzione: 1927
Coefficiente: 1,8

30 GIUSEPPE AMBROSI (I)
OLIVIER LE QUELLEC (F)

BUGATTI T37 A
Anno di produzione: 1927
Coefficiente: 1,75

31 JOHN HOUTKAMP (NL)
CHELLY HOUTKAMP-VAN BUSSEL (NL)

LANCIA LAMBDA TIPO 223 CORTO SPIDER
Anno di produzione: 1928
Coefficiente: 1,8

32 X (X)
X (X)

MODELLO
Anno di produzione:
Coefficiente:

33 EZIO SALA (I)
PIETRO BONOMI (I)

LANCIA LAMBDA TORPEDO
Anno di produzione: 1927
Coefficiente: 1,75

34 GIANNI ACCIAI (I)
SUSANNA PERUZZI (I)

CHRYSLER 72 DE LUXE ROADSTER
Anno di produzione: 1928
Coefficiente: 1,7

35 HENRICUS MATHEUS M. STEENBAKKERS (NL)
LOES STEENBAKKERS-V. DEN DUNGEN (NL)

LANCIA LAMBDA
Anno di produzione: 1928
Coefficiente: 1,75

36 KATARINA KYVALOVA (D)
KNUD SASSMANNSHAUSEN (D)

BENTLEY 4,5 LITRE OPEN TOURER
Anno di produzione: 1928
Coefficiente: 1,0

Nel cuore di Brescia, dal 1932

Leonardi easy

Gioielleria Leonardi

Via X Giornate, 3/9 tel. 03047356/03042590

leonardieasybs
gioielleria.leonardi

CRIVELLI · Paul Picot · CITIZEN. · GIAMPIERO FIORINI · BULOVA · MARLÙ · A*MEN · DW Daniel Wellington

Ritaglio stampa ad uso esclusivo del destinatario, non riproducibile.

GIORNALE DI BRESCIA

Data 20-10-2020
Pagina 37/48
Foglio 4 / 9



Bugatti 35, una delle auto da corsa più eleganti della storia

Creata dal genio di Ettore Bugatti, con le sue varie versioni dominò nella seconda metà degli anni Venti, scrivendo in Italia alcune delle pagine più belle della Targa Florio. Vinse infatti la famosa corsa siciliana per ben cinque volte di seguito. Nel 1925 e '26 con Meo Costantini, l'anno seguente con Emilio Materassi, nel '28 e '29 con Albert Divo. Costruita in modo eccellente, velocissima, con un'ottima tenuta di strada, è sicuramente una delle macchine da corsa più eleganti della storia.

37 MASSIMILIANO PAGLIONE (I)
ALESSIO DE ANGELIS (I)

RALLY ABC
Anno di produzione: 1928
Coefficiente: 1,7

38 MASSIMO AMENDUNI GRESELE (I)
FABRIZIO VICARI (I)

ALFA ROMEO 6C 1500 SS MM
Anno di produzione: 1928
Coefficiente: 1,8

39 PAOLO NOLLI (I)
ALBERTO ORIOLI (I)

FIAT 520 TORPEDO
Anno di produzione: 1928
Coefficiente: 1,7

40 NIGEL BATCHELOR (GB)
GINA BATCHELOR (GB)

BENTLEY 4,5 LITRE
Anno di produzione: 1928
Coefficiente: 1,0

41 X (X)
X (X)

MODELLO
Anno di produzione:
Coefficiente:

42 COSIMO LUISI (I)
MASSIMO CAPOZIO (I)

ALFA ROMEO 6C 1750 GS
Anno di produzione: 1929
Coefficiente: 1,75

43 SILVIA MARINI (I)
FRANCESCA RUGGERI (I)

BUGATTI T40
Anno di produzione: 1929
Coefficiente: 1,75

44 ANDREA LUIGI BELOMETTI (I)
MASSIMO BETTINSOLI (I)

LANCIA LAMBDA SPIDER CASARO
Anno di produzione: 1929
Coefficiente: 1,8

45 SERGIO SISTI (I)
ANNA GUALANDI (I)

LANCIA LAMBDA SPIDER CASARO
Anno di produzione: 1929
Coefficiente: 1,8

46 ANDREA VESCO (I)
ROBERTO VESCO (I)

ALFA ROMEO 6C 1750 SS ZAGATO
Anno di produzione: 1929
Coefficiente: 1,8

47 ARTURO CAVALLI (I)
PETRONILLA PEZZOTTI (I)

ALFA ROMEO 6C 1750 SS YOUNG
Anno di produzione: 1929
Coefficiente: 1,8

48 GIANCARLO GIACOMELLO (I)
LUIGINO GENNARO (I)

ALFA ROMEO 6C 1500 SUPER SPORT
Anno di produzione: 1929
Coefficiente: 1,8

Ritaglio stampa ad uso esclusivo del destinatario, non riproducibile.

1000Miglia > I CONCORRENTI

49 LUCA PATRON (I)
ELENA SCARAMUZZI (I)
ALFA ROMEO 6C 1750 SS YOUNG
Anno di produzione: 1929
Coefficiente: 1,8

50 DAVIDE MARCO BIZZI (I)
NICOLO' ANTONIO BIZZI (I)
BUGATTI T40
Anno di produzione: 1929
Coefficiente: 1,75

51 ALBERTO ALIVERTI (I)
STEFANO VALENTE (I)
ALFA ROMEO 6C 1750 SS ZAGATO
Anno di produzione: 1929
Coefficiente: 1,8

52 ALESSANDRO MARZOTTO (I)
SEBASTIANO MARZOTTO (I)
LANCIA LAMBDA TIPO 221 SPIDER CASARO
Anno di produzione: 1929
Coefficiente: 1,8

53 HELMUT ROTHENBERGER (D)
BENEDIKT PETER ROTH (D)
MERCEDES-BENZ SSK
Anno di produzione: 1929
Coefficiente: 1,75

54 X (X)
X (X)
MODELLO
Anno di produzione:
Coefficiente:

55 FABIO SALVINELLI (I)
GUIDO CECCARDI (I)
FIAT 514 MM
Anno di produzione: 1930
Coefficiente: 1,7

56 FILIPPO SOLE (I)
VALERIO BOCELLI (I)
LANCIA DILAMBDA
Anno di produzione: 1930
Coefficiente: 1,7

57 GAETANO MAFFEI (I)
ANDREA MAFFEI (I)
ALFA ROMEO 6C 1750 GS
Anno di produzione: 1930
Coefficiente: 1,75

58 UMBERTO GALLONI (I)
ALICE GALLONI (I)
ALFA ROMEO 6C 1750 GT
Anno di produzione: 1930
Coefficiente: 1,6

59 OSVALDO PELI (I)
SUSANNA MOLA (I)
ALFA ROMEO 6C 1750 GS ZAGATO
Anno di produzione: 1931
Coefficiente: 1,80

60 GIORGIO CIRESOLA (I)
STEFANO FRANCHINI (I)
FIAT 514 S
Anno di produzione: 1931
Coefficiente: 1,65

61 KELLY MARTENS (B)
X (X)
FIAT 514
Anno di produzione: 1931
Coefficiente: 1,6

62 MICHELE FABIO BELLINI (I)
FABRIZIO F. BELLINI (I)
FIAT 514 S
Anno di produzione: 1931
Coefficiente: 1,65

63 RON VAN GERWEN (NL)
JAY JAY VAN GERWEN (NL)
ALFA ROMEO 6C 1750 GT ZAGATO
Anno di produzione: 1931
Coefficiente: 1,6

64 CURTIS LIPOSCAK (USA)
HANS HOENIG (A)
MG C-TYPE
Anno di produzione: 1931
Coefficiente: 1,65

65 X (X)
X (X)
MODELLO
Anno di produzione:
Coefficiente:

66 ALESSANDRO PIETTA (I)
MAURO LAZZARINI (I)
FIAT 514 COPPA DELLE ALPI
Anno di produzione: 1932
Coefficiente: 1,6

AUTOFFICINA
Risini Angelo snc
di Risini A. e figli
CENTRO REVISIONI
MOTORIZZAZIONE CIVILE
CAMBIO GOMME INVERNALI/ESTIVE
CON SERVIZIO DEPOSITO
AFFIDATI AI PROFESSIONISTI

Brescia - Via Ferrini, 14 (Via Triumplina) - Tel. e Fax 030 2004165 - risiniangelo@libero.it

Ritaglio stampa ad uso esclusivo del destinatario, non riproducibile.

67 X (X)
X (X)

MODELLO
Anno di produzione:
Coefficiente:

68 ANDREA GIACOPPO (I)
OLIVER WICKHAM (GB)

FIAT 508 S BALILLA SPORT COPPA ORO
Anno di produzione: 1933
Coefficiente: 1,6

69 DAVID MARTYR (GB)
MARION MARTYR (GB)

ASTON MARTIN LE MANS
Anno di produzione: 1933
Coefficiente: 1,65

70 DIETER ROSCHMANN (D)
JUTTA ROSCHMANN (D)

ALFA ROMEO 8C 2300 SPIDER TOURING
Anno di produzione: 1933
Coefficiente: 1,75

71 GIOVANNI PEDRALI (I)
SIMONA BONOMELLI (I)

FIAT 508 SPORT SPIDER
Anno di produzione: 1933
Coefficiente: 1,6

72 JUAN BATTISTA JORGE SEGALE (I)
RENZO ALBINI (I)

ASTON MARTIN LE MANS
Anno di produzione: 1933
Coefficiente: 1,65

73 PAOLO BORELLO (I)
ROBERTO BORELLO (I)

ASTON MARTIN LE MANS
Anno di produzione: 1933
Coefficiente: 1,65

74 X (X)
X (X)

MODELLO
Anno di produzione:
Coefficiente:

75 BENNO EMIL OERTIG (CH)
MARK HUERLIMANN (CH)

BENTLEY 3,5 LITRE
Anno di produzione: 1934
Coefficiente: 1,65

76 FEDERICO MARIA PIZZOCCHERI (I)
ROBERTO NICELLI (I)

FIAT 508 S BALILLA SPORT COPPA ORO
Anno di produzione: 1934
Coefficiente: 1,6

77 FRANK DEDECKER (B)
MICHEL VANDEN BERGH (B)

ASTON MARTIN INTERNATIONAL
Anno di produzione: 1934
Coefficiente: 1,0

78 LUUK OLDE MONNIKHOF (NL)
DAVIDE MAGNABOSCO (I)

ALVIS SPEED 20 SB
Anno di produzione: 1934
Coefficiente: 1,0

79 JOACHIM LAQUEUR (B)
GIJS-JAN HEIN VOSKAMP (B)

LAGONDA M45 RAPIDE
Anno di produzione: 1934
Coefficiente: 1,65

80 MARCIN KUBRAK (PL)
EWA KUBRAK (PL)

LAGONDA M45 TOURER
Anno di produzione: 1934
Coefficiente: 1,0

81 RONALD GOEDMAKERS (NL)
CATHARINA GOEDMAKERSCERFONTEIJN (NL)

LAGONDA M45 RAPIDE
Anno di produzione: 1934
Coefficiente: 1,65

82 X (X)
X (X)

MODELLO
Anno di produzione:
Coefficiente:

83 FABIO LOPERFIDO (I)
SIMONE CALOSI (I)

FIAT 508 S "BALILLA" COPPA D'ORO
Anno di produzione: 1935
Coefficiente: 1,6

84 HEINZ ARINK (NL)
PIET ARINK (NL)

FIAT 508 CS BERLINETTA MM
Anno di produzione: 1935
Coefficiente: 1,6

DIPLOMA IN 1 ANNO!
AFM - CAT - LICEI - INDUSTRIALE - ALBERGHIERO - NAUTICO - ECC.
SCUOLA ITALIA
È L'ECCELLENZA nel campo della PROMOZIONE e dei COSTI!
BRESCIA
VIA VOLTA 84
335 6357781
338 8772657

SCUOLA ITALIA tel. 0776 310729 - 0776 283804 - www.scuolaitalia.it
SIAMO PRESENTI IN TUTTE LE CITTÀ D'ITALIA!

Ritaglio stampa ad uso esclusivo del destinatario, non riproducibile.

GIORNALE DI BRESCIA

Data 20-10-2020
Pagina 37/48
Foglio 7 / 9

85 **LUIGINO TOMMASIN** (I)
WALTER BERTELLE (I)
ALFA ROMEO 6C 2300 PESCARA SPYDER
Anno di produzione: 1935
Coefficiente: 1,55

86 **SIMONE CANCLINI** (I)
FRANCESCO MARIA NICOLO'SICCARDI (I)
MG PB MIDGET
Anno di produzione: 1935
Coefficiente: 1,55

87 **FRANS VAN HAREN** (NL)
LEONY HENDRIKS (NL)
ALFA ROMEO 8C 2900 A BOTTICELLA
Anno di produzione: 1936
Coefficiente: 1,75

88 **GRAHAM GOODWIN** (GB)
MARINA GOODWIN (GB)
DELAHAYE 135 CS
Anno di produzione: 1936
Coefficiente: 1,65

89 **IGAL YAHYA** (GB)
JACOB GOLD (GB)
FIAT 1500 BERLINA
Anno di produzione: 1936
Coefficiente: 1,5

90 **PIERANGELO BERDIN** (I)
ANDREA GIRO (I)
FIAT 508 CS BERLINETTA MM
Anno di produzione: 1936
Coefficiente: 1,6

91 **X** (X)
X (X)
MODELLO
Anno di produzione:
Coefficiente:

92 **ALBERTO SACCO** (I)
ROSARIO DARIO BONANNO (I)
LANCIA APRILIA BERLINA 1350
Anno di produzione: 1937
Coefficiente: 1,55

93 **JONAS HAENTJES** (D)
JAKOB HAENTJES (D)
LAGONDA LG45
Anno di produzione: 1937
Coefficiente: 1,0

94 **MICHAEL HAENTJES** (D)
MARKUS CONRAD (D)
VOLPINI LANCIA APRILIA SPORT
Anno di produzione: 1937
Coefficiente: 1,6

95 **RICHARD LISMAN** (USA)
MICHEL BROGARD (USA)
RILEY SPRITE TT
Anno di produzione: 1937
Coefficiente: 1,6

96 **VINCENT TOURNEUR** (F)
LAURE FIAT (F)
DELAHAYE 135 CS
Anno di produzione: 1937
Coefficiente: 1,65

97 **ANTONIO ROSSI** (I)
ALESSANDRO CAPPELLA (I)
LANCIA APRILIA CABRIOLET
Anno di produzione: 1938
Coefficiente: 1,55

98 **CLAUDE PONCELET** (B)
MARTINE HENRICOT (B)
BMW 328
Anno di produzione: 1938
Coefficiente: 1,6

99 **FABRIZIO DI AMATO** (I)
MASSIMO DI AMATO (I)
BMW 328
Anno di produzione: 1938
Coefficiente: 1,6

100 **JOHANNES BRANDERHORST** (NL)
LEON VAN GAMEREN (NL)
LANCIA ASTURA
Anno di produzione: 1938
Coefficiente: 1,6

101 **MARCO BELLOLI** (I)
DIONIGIO MALTINI (I)
LANCIA APRILIA BERLINA 1350
Anno di produzione: 1938
Coefficiente: 1,55

102 **MARIO RIGHELE** (I)
GIANCARLO ATTURI (I)
LANCIA APRILIA SPIDER
Anno di produzione: 1938
Coefficiente: 1,55



SICUREZZA, IGIENE
E PROTEZIONE.
- PULIZIA IMPIANTI FUMARI E CONDOTTI
- RISANAMENTI, NUOVE INSTALLAZIONI E VIDEO-ISPEZIONI DI IMPIANTI FUMARI
- MANUTENZIONE CAPPE PER RISTORAZIONE
- DISINFESTAZIONI E DERATTIZZAZIONI
- DISINFEZIONI E SANIFICAZIONI
- CONSULENZA H.A.C.C.P.
- MANUTENZIONE TETTI E GRONDE
- PULIZIA PANNELLI SOLARI

ECOPROJECT

Tel. 0365-337564 | 0365-374142
Cel. 333-3338031 Fax 0365-337252
Sito Internet www.ecoproject.biz
E-mail info@ecoproject.biz

Ritaglio stampa ad uso esclusivo del destinatario, non riproducibile.

GIORNALE DI BRESCIA

Data 20-10-2020
Pagina 37/48
Foglio 8 / 9



Alfa Romeo 6C 1750, la vettura che fece entrare Nuvolari nella leggenda

Questa famosa macchina apparve nel 1929 e, sensibilmente migliorata, trionfò con Tazio Nuvolari nella Mille Miglia dell'anno seguente: una corsa entrata nella leggenda per il fantastico duello tra il campione mantovano e Achille Varzi. In quell'occasione la Casa milanese conquistò addirittura i primi quattro posti. Dotata di un potente motore a «testa fissa», carrozzata elegantemente da Zagato, oggi questa Alfa Romeo, giudicata da molti il capolavoro di Vittorio Jano, è una delle macchine più ambite dai collezionisti di tutto il mondo.

103 **PAOLO SPAGNOLI** (I)
ANDREA RUSSO (I)

FIAT 508 C BALILLA 1100 BERLINA
Anno di produzione: 1938
Coefficiente: 1,5

104 **PIERRE MELLINGER** (CH)
TOMMASO GELMINI (I)

ALFA ROMEO 6C 2300 B MM SPIDER TOURING
Anno di produzione: 1938
Coefficiente: 1,7

105 **TOMASO TRUSSARDI** (I)
GIANMARIA AGHEM (I)

BMW 328
Anno di produzione: 1938
Coefficiente: 1,6

106 **X** (X)
X (X)

MODELLO
Anno di produzione:
Coefficiente:

107 **PAOLO BUCCHI** (I)
MARIA ANGELA SNELLI (I)

MG T SUPERCHARGER
Anno di produzione: 1939
Coefficiente: 1,6

108 **ENNIO TOSI** (I)
PAOLO CESARE CRISTIANO (I)

MG TB
Anno di produzione: 1939
Coefficiente: 1,6

109 **FABIO CIPPITELLI** (I)
DOMENICO PACE (I)

FIAT 508 CM 1100
Anno di produzione: 1939
Coefficiente: 1,5

110 **FEDERICA BIGNETTI BIGNETTI** (I)
ROSSELLA TORRI (I)

MG TB
Anno di produzione: 1939
Coefficiente: 1,6

111 **FRANCESCO MONTRONE** (I)
FEDERICO BONATO (I)

LANCIA APRILIA BERLINA 1500
Anno di produzione: 1939
Coefficiente: 1,4

112 **MARIO CANIGGIA** (I)
ANGELO CANIGGIA (I)

FIAT-LANCIA APRILIA BARCHETTA FAINA
Anno di produzione: 1939
Coefficiente: 1,6

113 **ROBBERT P. RAPPANGE** (NL)
HENDRICUS HILDERS (NL)

FIAT 508 C BALILLA 1100 BERLINA
Anno di produzione: 1939
Coefficiente: 1,55

114 **TARCISIO BONOMI** (I)
SIMONE BONOMI (I)

BMW 328
Anno di produzione: 1939
Coefficiente: 1,6

Ritaglio stampa ad uso esclusivo del destinatario, non riproducibile.

115 ANTONIO BELOTTI (I)
UGO GAMBARDELLA (I)

LANCIA APRILIA CABRIOLET
Anno di produzione: 1940
Coefficiente: 1,55

116 AD BRANDERHORST (NL)
NANETTE BRANDERHORST (NL)

ALFA ROMEO 6C 2500 S CABR. TURINGA
Anno di produzione: 1942
Coefficiente: 1,6

117 X (X)
X (X)

MODELLO
Anno di produzione:
Coefficiente:

118 ANTON REEF (NL)
MONIQUE OLDE SCHOLTENHUIS (NL)

BENTLEY SPEED 8 LE MANS
Anno di produzione: 1947
Coefficiente: 1,0

119 ARNO SCHENK (CH)
PHILIPP SCHENK (CH)

HEALEY 2400 ELLIOTT
Anno di produzione: 1947
Coefficiente: 1,45

120 ERMANNO DE ANGELIS (I)
ANNUNZIATA DEL GAUDIO (I)

CISITALIA 202 SMM SPIDER NUVOLARI
Anno di produzione: 1947
Coefficiente: 1,7

121 FLORIAN RAJKI (NL)
MARTIN SIEBENMANN (NL)

ALFA ROMEO 6C 2500 SS CABRIOLET
Anno di produzione: 1947
Coefficiente: 1,55

122 JULIAN ELLISON (GB)
MARK CULLEY (GB)

FIAT 1099 B "MUSONE"
Anno di produzione: 1947
Coefficiente: 1,35

123 MARINO BERTAZZA (I)
GRAZIA FUSELLI (I)

FIAT 1100 B SPIDER MONVISO STELLA ALPINA
Anno di produzione: 1947
Coefficiente: 1,3

124 MARK NIEDERKORN (L)
FRANCK BECKER (L)

CISITALIA 202 SMM SPIDER NUVOLARI
Anno di produzione: 1947
Coefficiente: 1,7

125 PAOLO DANIELI (I)
RICCARDO BAILO (I)

CISITALIA 202 SMM SPIDER NUVOLARI
Anno di produzione: 1947
Coefficiente: 1,7

126 ROB PETERS (NL)
STEFANIE BOLLE PETERS (NL)

FIAT ALA D'ORO 508 C "HARDTOP"
Anno di produzione: 1947
Coefficiente: 1,55

127 STEFAN RYBCZYNSKI (D)
SABRINA RYBCZYNSKI (D)

ALFA ROMEO 6C 2500 SUPER SPORT COMPETIZIONE
Anno di produzione: 1947
Coefficiente: 1,65

128 STEVEN SNAUWAERT (B)
ALEXANDER LOUWAEGE (B)

HEALEY DUNCAN DRONE
Anno di produzione: 1947
Coefficiente: 1,55

129 TON OTTEVANGER (NL
TINEKE OTTEVANGER-LITTOOY (NL)

CISITALIA 202 SMM SPIDER NUVOLARI
Anno di produzione: 1947
Coefficiente: 1,7

130 X (X)
X (X)

MODELLO
Anno di produzione:
Coefficiente:

131 CHARLES ROLLS (GB)
SAM ROLLS (GB)

ERMINI 1100 SPORT
Anno di produzione: 1948
Coefficiente: 1,65

132 X (X)
X (X)

MODELLO
Anno di produzione:
Coefficiente:

T.I.A. s.r.l.

- Sabbiatura
- Metallizzazione
- Zincatura
- Verniciatura
- Brunitura
- Micropallinatura
- Verniciatura a polvere



Soncino (CR) Via I Maggio, 28 - Tel. e Fax. 0374 84960
info@tiasrl.info www.tiasrlsoncino.it

Ritaglio stampa ad uso esclusivo del destinatario, non riproducibile.

il Resto del Carlino
Ascoli

Data 20-10-2020
Pagina 8
Foglio 1

OFFIDA

Grande attesa per la Mille Miglia

Cresce l'attesa ad Offida. Per la prima volta, venerdì, la storica e prestigiosa corsa Mille Miglia, transiterà nel territorio offidano. La cittadina ospiterà il corteo di 400 auto storiche, preceduto dal Tribute Ferrari composto da oltre 90 vetture che transiteranno nel centro storico con sosta Timbro prevista nella piazza del Popolo.


VALLATA E ZONA MONTANA

Acquasanta può sorridere: «Ricostruzione, si parte»

Rotella, riduzione della Tari per chi ha chiuso con il lockdown

Arrivano le nuove luci a led

Castel di Lama, ancora scritte sui muri. A polizia ci pensano i residenti

Ritaglio stampa ad uso esclusivo del destinatario, non riproducibile.

la VOCE di ROVIGO nuova

Data 20-10-2020
Pagina 27
Foglio 1

OCCHIOBELLO

1000 miglia: magia eterna e modifiche alla viabilità

OCCHIOBELLO - Giovedì 22 ottobre dalle 15.30 alle 21.40 circa, la Mille Miglia passerà per il territorio di Occhiobello, lungo la sommità arginale. Saranno, quindi in vigore alcuni provvedimenti di viabilità (ordinanza 112/2020) durante lo svolgimento della gara. Lo annuncia il Comune di Occhiobello, indicando quelle modifiche al traffico che si renderanno necessarie per consentire la storica manifestazione motoristica. "Divieto di transito - annuncia la nota - in ambo i sensi di marcia, nelle vie Chiavica (sommità arginale e rampe di accesso), Cavallotti (sommità arginale e rampa di accesso), Marconi, dalla confluenza con via Cavallotti alla confluenza con via Malcantone, via Malcantone eccetto, nel tratto compreso tra il raccordo con via della Pace e l'intersezione con la Statale 16, i veicoli diretti o provenienti dalle abitazioni con accesso dalla stessa via, nel tratto tra via della Pace e via Bassa, con accesso da via della Pace in direzione Statale 16, più precisamente nel solo senso della gara, nelle pause tra il transito dei veicoli in gara. Divieto di transito anche in via Boccalara (limitatamente alla rampa di accesso alla sommità arginale), della Pace (limitatamente alle rampe di accesso alla sommità arginale). In particolare, e nell'eventualità che si rendesse necessario per garantire la sicurezza e la fluidità della circolazione, nella corsia di percorrenza della via Bassa con direzione Statale 16, entrerà in vigore il divieto di transito, dall'intersezione con la via Trieste all'intersezione con la statale16. In via Trieste, all'intersezione con via Indipendenza, corsia di percorrenza in direzione via Bassa, obbligo di svolta a destra o a sinistra. In via Indipendenza, corsia di percorrenza direzione via 1° maggio, all'intersezione con via Trieste, obbligo di svolta a sinistra o di proseguire diritto, sull'opposta corsia di percorrenza, obbligo di proseguire diritto e svoltare a destra. In via Trieste, nel tratto compreso tra via Indipendenza e via Bassa, divieto di transito. L'associazione Occhio civico distribuirà volantini informativi ai residenti delle zone interessate dai provvedimenti".

© RIPRODUZIONE RISERVATA


Medio Polesine
"Aiutateci a non chiudere i parchi"
Le quattro donne dell'anno
Piccoli custodi della memoria

Ritaglio stampa ad uso esclusivo del destinatario, non riproducibile.

LA NAZIONE
Viareggio

Data 21-10-2020
Pagina 1
Foglio 1

Auto d'epoca

Passa la carovana della Mille Miglia

A pagina **20**



Cresce l'attesa per l'arrivo della Mille Miglia

Sabato passerà dalla Versilia la carovana della corsa più bella del mondo con centinaia di automobili d'epoca. Ecco l'itinerario

VERSILIA

Mancano pochi giorni alla Mille Miglia: l'appuntamento è per sabato e, anche con il rispetto delle norme per il contenimento dell'emergenza sanitaria, si preannuncia carico di emozioni e momenti indimenticabili per gli amanti delle auto d'epoca che coloreranno il territorio della provincia di Lucca.

«La volontà è di offrire alla città e ai partecipanti della Mille Miglia un momento di festa – commentano i vertici di Aci Lucca, ossia il presidente Luca Gelli e il direttore Luca Sangiorgio –; Lucca accoglierà come sempre al meglio gli equipaggi che sfileranno in tutta la provincia, con un momento di particolare rilevanza previsto per il pomeriggio di sabato».

Le quattrocento auto della Freccia Rossa entreranno nel territorio lucchese passando da Altopascio. Dopodiché, attraverseranno Montecarlo, Porcari, Capannori ed entreranno a Lucca, in centro storico, da Porta Elisa. La corsa si sposterà da via Elisa a via del Fosso e salirà sulle mura dalla rampa del baluardo di San Regolo. Scenderà all'altezza del Caffè delle Mura e attraverserà le vie del capoluogo, per poi uscire dal centro storico e dirigersi verso la Versilia. Il primo Comune interessato dal passaggio della Mille Miglia sarà Massarosa (via Sarzanese, via di Montramito). A seguire, le auto si sposteranno a Viareggio (via di Montramito, viale Tobino, largo Monicelli, cavalcavia Lombardi, piazza Santa Maria, via Regia, via Rosolino Pio, piazza Garibaldi, piazza d'Azeglio, viale Manin, piazza Mazzini, viale Marconi, piazza Maria Luisa, piazza Brizzi, viale Belluomini), per poi sconfinare nel territorio camaiorese (viale Colombo, viale Bernardini) da cui entreranno a Pietrasanta (viale Roma). Infine, dalla Piccola Atene la corsa passerà a Forte dei Marmi (viale della Repubblica, viale Italico), per poi lasciare il territorio della Versilia.

«Sarà una vera e propria sfilata – continuano i vertici di Aci –, un'occasione per ammirare la bellezza dello stile e del design italiano, amato, riconosciuto e apprezzato in tutto il mondo». Il passaggio delle auto, da Altopascio fino a Forte dei marmi, dovrebbe durare circa tre ore, dalle 16.50 circa alle 19.50 circa. Le quattrocento auto storiche saranno anticipate da ottanta Ferrari del Ferrari Tribute.



Il passaggio da Pietrasanta della carovana della Mille Miglia negli anni passati





Ritaglio stampa ad uso esclusivo del destinatario, non riproducibile.

la Nuova Ferrara

Data 21-10-2020
Pagina 16
Foglio 1

LA CORSA STORICA

Domani a Ferrara arriva la Mille Miglia

Ferrara si prepara ad accogliere la 1000 Miglia, per la prima volta con una cena riservata organizzata (al Teatro Comunale) nel contesto della gara. L'appuntamento è nel centro storico della città domani, dalle 17,15 con il Ferrari Tribute to 1000 Miglia e a seguire dalle 18,30 con le 400 auto storiche della Freccia Rossa. Questo il percorso: via Padova (località Pontelagoscuro), via Maragno, via Bentivoglio, via Fratelli Rosselli, via della Canapa, via Bacchelli, via Azzo Novello, via Orlando Furioso, corso Ercole I d'Este, largo Castello, piazza Castello, piazza Savonarola e corso Martiri della Libertà (in direzione corso Giovecca) fino ad arrivare al controllo orario posizionato a pochi metri dal Teatro Comunale. Il Ferrari Tribute, dopo il controllo orario, proseguirà la tappa uscendo dalla città attraverso corso Giovecca e via Pomposa in direzione Comacchio, Ravenna e Cervia-Milano Marittima. Invece, tutti gli equipaggi della 1000 Miglia, dopo aver raggiunto Ferrara, avranno circa 40 minuti di sosta per cenare e ripartire dopo il controllo orario. —



Mille Miglia a Ferrara

© RIPRODUZIONE RISERVATA



Ritaglio stampa ad uso esclusivo del destinatario, non riproducibile.

la Voce di Mantova

Data 21-10-2020
Pagina 12
Foglio 1 / 2

Domani la suggestiva carovana delle auto storiche transiterà nella nostra provincia

Mantova, ecco la Mille Miglia

Gli equipaggi arriveranno intorno alle 16:00 a Castiglione Mantovano
Dalle 16.25 "tour" in piazza Sordello, poi l'Ostigliese e la Provinciale 80

di Attilio Facconi

MANTOVA La "corsa più bella del mondo" prende il via nella giornata di domani. Questa edizione autunnale (di solito si corre a maggio) è il frutto della determinazione e del coraggio dimostrato dal gruppo dirigente della grande corsa bresciana che non ha voluto soccombere ai disagi e alle difficoltà provocati dalla pandemia.

La competizione si sviluppa in 4 tappe (da domani a domenica) e sempre con partenza e arrivo da Brescia e il giro di boa a Roma.

La prima tappa coinvolge il territorio mantovano e la città di Mantova con il passaggio in piazza Sordello per il quarto anno consecutivo.

La carovana delle auto d'epoca (preceduta come ormai è consuetudine dal Ferrari Tribute) farà il suo ingresso nella provincia virgiliana, proveniente da Villafranca, intorno alle ore 16:00. Le auto transiteranno per Castiglione Mantovano, Cittadella fino alla passerella in piazza Sordello dove è previsto il controllo timbro. Dopodiché le vetture, superato il ponte di San Giorgio, seguiranno l'Ostigliese fino a Governolo.

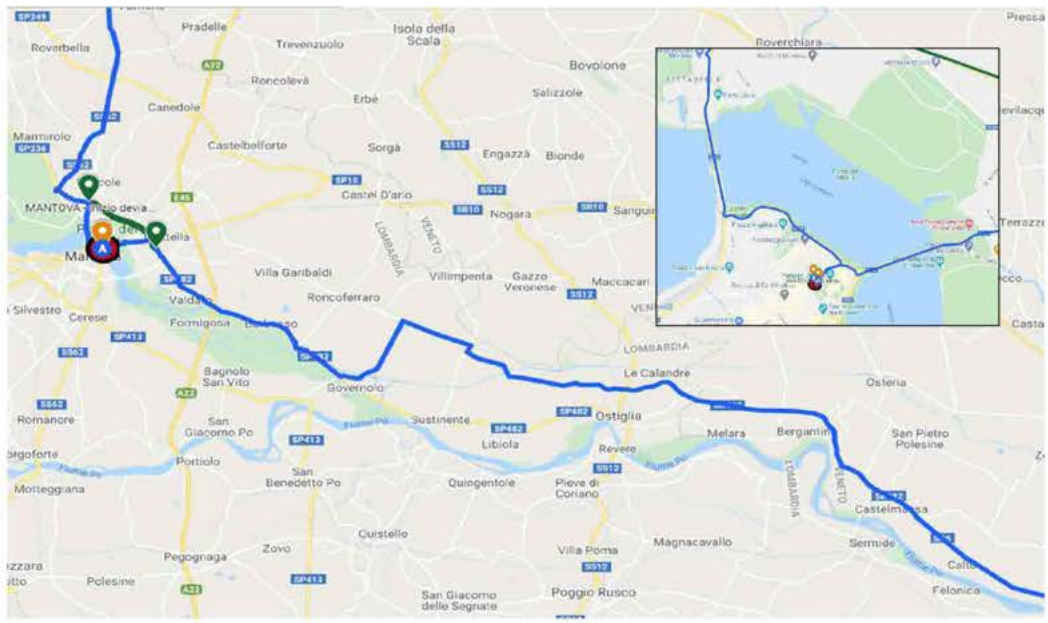

Il percorso "mantovano" della 38ª edizione della Mille Miglia rievocativa. Arrivo da Villafranca, transito per Castiglione Mantovano e Cittadella. "Tour" in piazza Sordello, uscita dal ponte di San Giorgio, tratto dell'Ostigliese fino a Governolo, poi la Provinciale 80 da Nosedole a Comuna Bellis. Nel riquadro il passaggio della carovana nel Comune di Mantova

A quel punto la carovana si porterà sulla Provinciale 80 in località Nosedole fino a Comune Bellis per poi lasciare il territorio mantovano in direzione Ferrara.

La seconda frazione da Cervia a Roma, transiterà nelle Marche e nei centri toccati dal terremoto del 2016, che ancora ne portano i segni, in particolare la carovana passerà da Amatrice come segno di solidarietà e speranza. Nel "tappone" del terzo giorno, dalla Capitale si arriverà a Parma, la città che nel prossimo anno sarà la Capitale Italiana della Cultura.

Nella quarta tappa da Parma a Brescia, passaggio per Cernusco sul Naviglio e Bergamo, prima dell'arrivo a Brescia.

Fotografie a cura di R. Deias e M. Federici

Ritaglio stampa ad uso esclusivo del destinatario, non riproducibile.

la Voce di Mantova

Data 21-10-2020
Pagina 12
Foglio 2 / 2

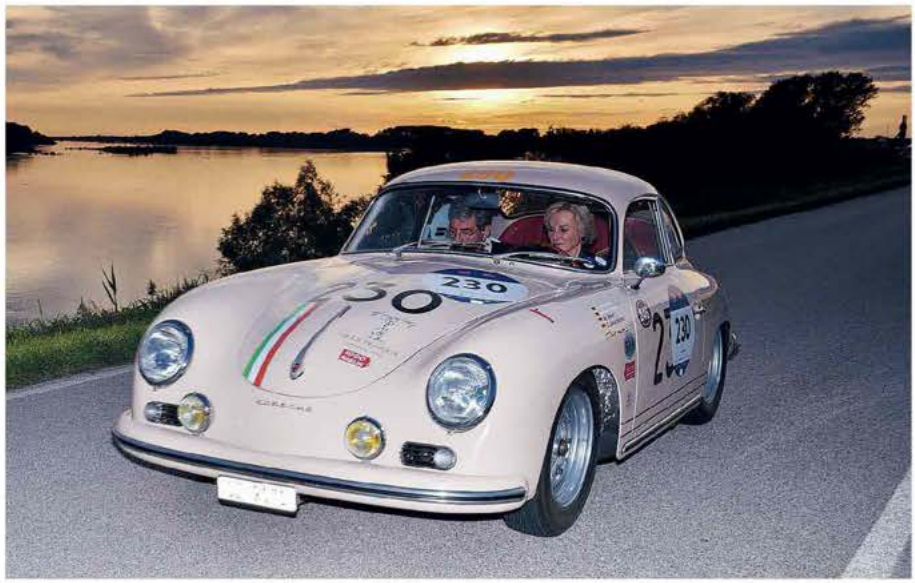



A sinistra Christian Geistdoerfer e Claudia Kondel su Porsche 356 A 1500 GS Carrera del 1956, esemplare che ha partecipato alle edizioni del 1956 e 1957 A destra Corinna e Johann Georg Fendt su OM 665 S MM Superba 2000 del 1927, vettura che partecipa alla Mille Miglia da 30 edizioni consecutive



Ritaglio stampa ad uso esclusivo del destinatario, non riproducibile.

LIBERTÀ

Data 21-10-2020
Pagina 34
Foglio 1

Castellarquato pronta per la Mille Miglia la corsa d'auto d'epoca più bella del mondo

Sabato l'inaugurazione della mostra e domenica il passaggio. Il sindaco: «Mascherine e giusto distanziamento»

Fabio Lunardini

CASTELLARQUATO

● "Il più grande spettacolo dopo il Big Bang" citava in un suo brano musicale Jovanotti. Queste parole non saranno fuori luogo per il prossimo fine settimana a Castellarquato. La spettacolare "1000 Miglia" sarà infatti protagonista assoluta delle giornate del 24 e 25 ottobre, sabato e domenica prossimi. La gara, che partirà domani da Brescia, passerà sul territorio arquatese domenica per la sua ultima tappa. Le bellissime e storiche auto, più di 600, inizieranno a transitare già dalle ore 8 del mattino e proseguiranno fino alle ore 13,30 circa. «Il passaggio delle auto, che arriveranno da Parma, prevede che percorrano la salita attraverso via Dante e via Sforza Caolzio, arrivando fino alla piazza monumentale – ha spiegato il sindaco di Castellarquato Giuseppe Bersani – Ci sarà una postazione per un controllo del loro passaggio e poi proseguiranno verso l'alto paese, Vigolo Marchese e Vigostano, dove i piloti saranno impegnati in un tratto cronometrato. I disagi per i residenti non credo che siano eccessivi e, visto che ci saranno molti punti interessanti per poter assistere al passaggio che, ripeto, durerà diverse ore, non credo neppure che ci siano particolari problemi per assicurare il giusto distanziamento anti-contagio, necessario in questo periodo di emergenza sanitaria. Ricordo quindi, e raccomando a tutti, di rispettare scrupolosamente le ultime indicazioni in merito, indossando la mascherina di protezione individuale e mantenendo almeno un metro di distanza». La giornata di domenica sarà preceduta dall'inaugurazione ufficiale, prevista alle ore 11 di sabato 24 ottobre, presso il Palazzo del Podestà, nella piazza del Municipio, della mostra "Come correvano, Mille Miglia 1927-1938" alla presenza delle autorità cittadine e dei rappresentanti della Società Mille Miglia, dell'Automobile Club di Piacenza e dell'Associazione Italiana per la Storia dell'Automobile. La mostra, a cura di Mauro Negri Presidente della Fondazione Negri di Brescia vedrà l'esposizione di circa quaranta foto storiche di grande formato, scelte tra le più suggestive, che illustrano la corsa nel suo periodo pionieristico, dalla prima edizione del 1927 alla pausa bellica successiva all'edizione del 1938. La mostra sarà poi visitabile sabato e domenica, dalle ore 10 alle 12 e dalle ore 15 alle ore 18, fino al 15 novembre. Dal martedì al venerdì sarà possibile la visita contattando lo IAT (Informazione Accoglienza Turistica) telefonando al numero 0523803215, oppure inviando una e- mail all'indirizzo: iatcastellarquato@gmail.com. «È un onore ospitare una mostra così importante - ha proseguito Bersani Questo è stato possibile grazie all'interessamento del nostro assessore alla Cultura Gilda Bojardi e alla disponibilità della Pro Loco che ha provveduto all'allestimento e alla gestione dell'esposizione. Siamo molto soddisfatti che l'organizzazione delle Mille Miglia abbia scelto il nostro borgo per il loro passaggio, questo sottolinea l'apprezzamento che Castellarquato suscita in tutti i visitatori. Ricordo ancora di usare la massima attenzione, per chi vorrà onorarci della propria presenza, nel rispettare il protocollo anti-contagio e anche la massima attenzione affinché non si verifichino incidenti sulla strada. Viviamo senza rischiare e con spensieratezza questa memorabile giornata».

_Flu

Dalle 8 alle 13.30

Le auto, più di 600, inizieranno a transitare già dalle ore 8 del mattino e proseguiranno fino alle ore 13,30 circa.



'le Miglia 1927 OM 665 Superba di Balestrieri - Danieli a un contr



Sabato mattina nel Palazzo del Podestà sarà inaugurata la mostra "Come correvano Mille Miglia 1927-1938"

Ritaglio stampa ad uso esclusivo del destinatario, non riproducibile.

LIBERTÀ

Data 21-10-2020
Pagina 34
Foglio 1

Gli equipaggi piacentini pronti a vivere la corsa da protagonisti

Fontanella e Covelli, in gara con una Lancia Lambda del 1927, sono tra i favoriti

CASTELLARQUATO

● La Mille Miglia resta, per gli appassionati di auto d'epoca e non solo, "la corsa più bella del mondo", anche in tempi di emergenza come quelli che stiamo vivendo. Un fascino che ha sedotto anche cinque equipaggi piacentini che saranno protagonisti, da domani a domenica 25 ottobre, della rievocazione di questa maratona: da Brescia a Roma e ritorno. Su tutti Fontanella - Covelli, in gara con una bellissima Lancia Lambda del 1927. Sono tra i favoriti alla vittoria finale. L'equipaggio, quest'anno, sta vivendo un particolare stato di "grazia" che li vede in lizza per il titolo di campioni italiani.

«Siamo concentrati – confermano Gian Mario e Anna Maria - abbiamo preparato bene questo appuntamento. Anche la nostra auto è pronta per questa nuova sfida. Abbiamo adottato qualche piccolo accorgimento per renderla più efficace e soprattutto più confortevole anche in questo inizio di autunno. Faremo del nostro meglio, come sempre. Certo è che ci sono tante variabili imprevedibili. Penso al meteo, al viaggiare senza la luce del giorno. Sarà una Mille Miglia particolare e anomala. Non per questo meno stimolante. La nostra Lambda ha partecipato alla vera Mille miglia del 1927 - commentano orgogliosi – siamo felici, ogni anno, di riportarla in gara. Siamo fiduciosi di riuscire a fare una buona gara».

Pronti a partire anche Giovanni Pighi e Luigi Callegari, iscritti con una Aston Martin DB2/4 dei primi anni Cinquanta. «Il coefficiente (che premia i modelli più anziani e più sportivi) ci penalizza. Impossibile pensare alle primissime posizioni della classifica. Sarebbe un successo arrivare nei primi trenta della assoluta, significherebbe aver disputato una gara quasi perfetta. Passiamo a Castellarquato (le auto sono attese domenica 25 ottobre, sin dalla prima mattina), dove trascorro l'estate - spiega Pighi – non potevamo non essere presenti. Con questa vettura abbiamo già disputato quattro edizioni. È un modello confortevole e sufficientemente veloce. Ma resta un'auto che, se guidata per molte ore, diventa pesante da condurre. Abbiamo collaudato la vettura alla "10 ore". È stato un test efficace e soddisfacente».

In gara anche i Sargiani, papà Giorgio con la figlia Annalisa, al volante di una strepitosa Porsche 356 Pre A 1500S del 1955: «Con questa – spiegano i due membri del team – sono cinque le 1000 Miglia cui parteciperà un Sargiani. Spesso – aggiunge Giorgio – ho gareggiato con mio figlio Marco, adesso è la volta di Annalisa. La prima volta ci siamo iscritti nel 2006 con una Lancia Aurelia B20 del 1957. La Porsche che guidiamo fu usata all'epoca dalla casa madre per l'omologazione del peso delle versioni coupè come si può riscontrare sfogliando il "grande libro della Porsche"». Al via ci sarà anche la "famiglia" Bordi. Papà Ubaldo e i figli Paolo e Eugenio, per il secondo anno consecutivo, sono iscritti all'evento. Ubaldo ed Eugenio prenderanno il via con una 1100 Tv Pininfarina del 1953. «Siamo pronti – conferma l'equipaggio piacentino – anche quest'anno siamo stati chiamati a rappresentare il team di un importante sponsor della gara. E poi c'è sempre l'emozione di rinnovare la sfida tra di noi. La 1100 Tv non è un fulmine ma è sufficientemente affidabile e confortevole. Ci alterneremo alla guida, così come abbiamo già fatto al Nuvolari, per non stancarci troppo ed essere più concentrati sulle prove cronometrate». Infine Paolo Bordi, in coppia con Davide Siracusa. Sono in gara con una Siata 1400 Sport, una berlinetta con una carrozzeria in alluminio realizzata da Farina, un esemplare unico che corse la Mille Miglia nel 1952 e, affidata all'equipaggio Comirato – Dumas arrivò al quinto posto nella propria classe. «Essere al via con un'auto così carica di storia è di per sé straordinariamente emozionante - confida Paolo Bordi – è un'auto "estrema" come solo gli esemplari ideati per le corse sanno essere: non troppo comoda, piccola, con un comportamento un po' "brusco", soprattutto per affrontare una prova di regolarità. La potenza arriva quasi all'improvviso, quando si innalza il regime dei giri. L'abbiamo da poche settimane ed è stato impossibile adattarsi appieno a questo modello. Credo che miglioreremo le nostre prestazioni durante la gara. Affrontiamo la "1000" con la voglia di conoscere questa bella auto. E, soprattutto, di passare a Castellarquato, prima di lanciarci verso il traguardo di Brescia».

_Matteo Prati

5

coppie di appassionati ai nastri di partenza con l'emozione del passaggio in Valdarda



Ubaldo e Eugenio Bordi partecipano con una 1100 Tv Pininfarina del 1953

Ritaglio stampa ad uso esclusivo del destinatario, non riproducibile.

Sommario Rassegna Stampa - Radio/TV

Pagina	Testata	Data	Titolo	Pag.
13:57	Italia 1	22/10/2020	SPORT MEDIASET (Ora: 13:57:50 Min: 1:56)	2
07:25	Rai RadioUno	22/10/2020	IL GAZZETTINO PADANO H. 07.20 (Ora: 07:25:56 Min: 1:08)	3
00:13	Rai3	22/10/2020	TGR LOMBARDIA H 00.10 (Ora: 00:13:29 Sec: 18)	4
14:27	Tg Com24	22/10/2020	SPORT MEDIASET (Ora: 14:27:51 Min: 1:50)	5
02:53	Italia 1	23/10/2020	SPORT MEDIASET (Ora: 02:53:18 Min: 1:21)	6
12:20	Rai Radiouno Emilia Romagna	23/10/2020	GR REGIONE EMILIA ROMAGNA H 12.10 (Ora: 12:20:44 Min: 1:21)	7
07:44	Rai3 Emilia Romagna	23/10/2020	TGR BUONGIORNO REGIONE EMILIA ROMAGNA (Ora: 07:44:53 Sec: 20)	8
14:24	Tg Com24	23/10/2020	SPORT MEDIASET (Ora: 14:24:54 Min: 1:36)	9
20:28	Rai1	22/10/2020	TG1 H. 20.00 (Ora: 20:28:18 Min: 1:33)	10
13:33	Italia 1	24/10/2020	SPORT MEDIASET (Ora: 13:33:25 Min: 1:27)	11
10:56	Rai3	24/10/2020	TGR PARMA 2020 (Ora: 10:56:49 Sec: 27)	12
19:46	Tg Com24	24/10/2020	SPORT MEDIASET (Ora: 19:46:53 Min: 1:38)	13
18:47	TV2000	23/10/2020	TG 2000 H 18.30 (Ora: 18:47:50 Min: 1:46)	14
13:50	Italia 1	25/10/2020	SPORT MEDIASET XXL (Ora: 13:50:12 Min: 1:10)	15
19:37	Rai3	25/10/2020	TGR LOMBARDIA H. 19.30 (Ora: 19:37:57 Sec: 12)	16
19:54	Rai3	25/10/2020	TGR LOMBARDIA H. 19.30 (Ora: 19:54:44 Min: 1:33)	17
14:33	Tg Com24	25/10/2020	SPORT MEDIASET (Ora: 14:33:17 Min: 1:14)	18
19:14	Italia 1	26/10/2020	STUDIO APERTO H. 18.30 (Ora: 19:14:51 Min: 3:28)	19
07:45	Rai3	26/10/2020	TGR BUONGIORNO REGIONE - LOMBARDIA (Ora: 07:45:29 Sec: 27)	20
14:29	Tg Com24	26/10/2020	PREMIUM SPORT H 14.00 (Ora: 14:29:37 Min: 1:35)	21
12:51	Telemantova Lombardia	28/10/2020	TG GIORNO (Ora: 12:51:22 Min: 1:43)	22
18:53	Italia 1	31/10/2020	STUDIO APERTO H. 18.30 (Ora: 18:53:58 Min: 1:42)	23

SPORT MEDIASET (Ora: 13:57:50 Min: 1:56)

Mille miglia al via, correre nella leggenda.






















Ritaglio stampa ad uso esclusivo del destinatario, non riproducibile.

IL GAZZETTINO PADANO H. 07.20 (Ora: 07:25:56 Min: 1:08)

A Brescia oggi la partenza per le Millemiglia con rigorosi controlli.

Ritaglio stampa ad uso esclusivo del destinatario, non riproducibile.

TGR LOMBARDIA H 00.10 (Ora: 00:13:29 Sec: 18)

Via libera della prefettura alla 1000 miglia di Brescia, ci saranno anche le Frecce Tricolori.
Autore: omesso, speaker





























Ritaglio stampa ad uso esclusivo del destinatario, non riproducibile.

SPORT MEDIASET (Ora: 14:27:51 Min: 1:50)

Rimane immutato il fascino eterno della 1000 miglia






















Ritaglio stampa ad uso esclusivo del destinatario, non riproducibile.

SPORT MEDIASET (Ora: 02:53:18 Min: 1:21)

La 1000 Miglia semiblindata autunnale, una corsa che riparte e che resiste.




















Ritaglio stampa ad uso esclusivo del destinatario, non riproducibile.

GR REGIONE EMILIA ROMAGNA H 12.10 (Ora: 12:20:44 Min: 1:21)

E' partita da Brescia e arriverà fino a Roma tornerà da dove ha avuto inizio la Millemiglia la chiamano così la corsa più bella del mondo.

Ritaglio stampa ad uso esclusivo del destinatario, non riproducibile.

TGR BUONGIORNO REGIONE EMILIA ROMAGNA (Ora: 07:44:53 Sec: 20)

La corsa più bella del mondo, la 1000 miglia, ha fatto tappa in Romagna. Domenica 25 è previsto il ritorno a Brescia.

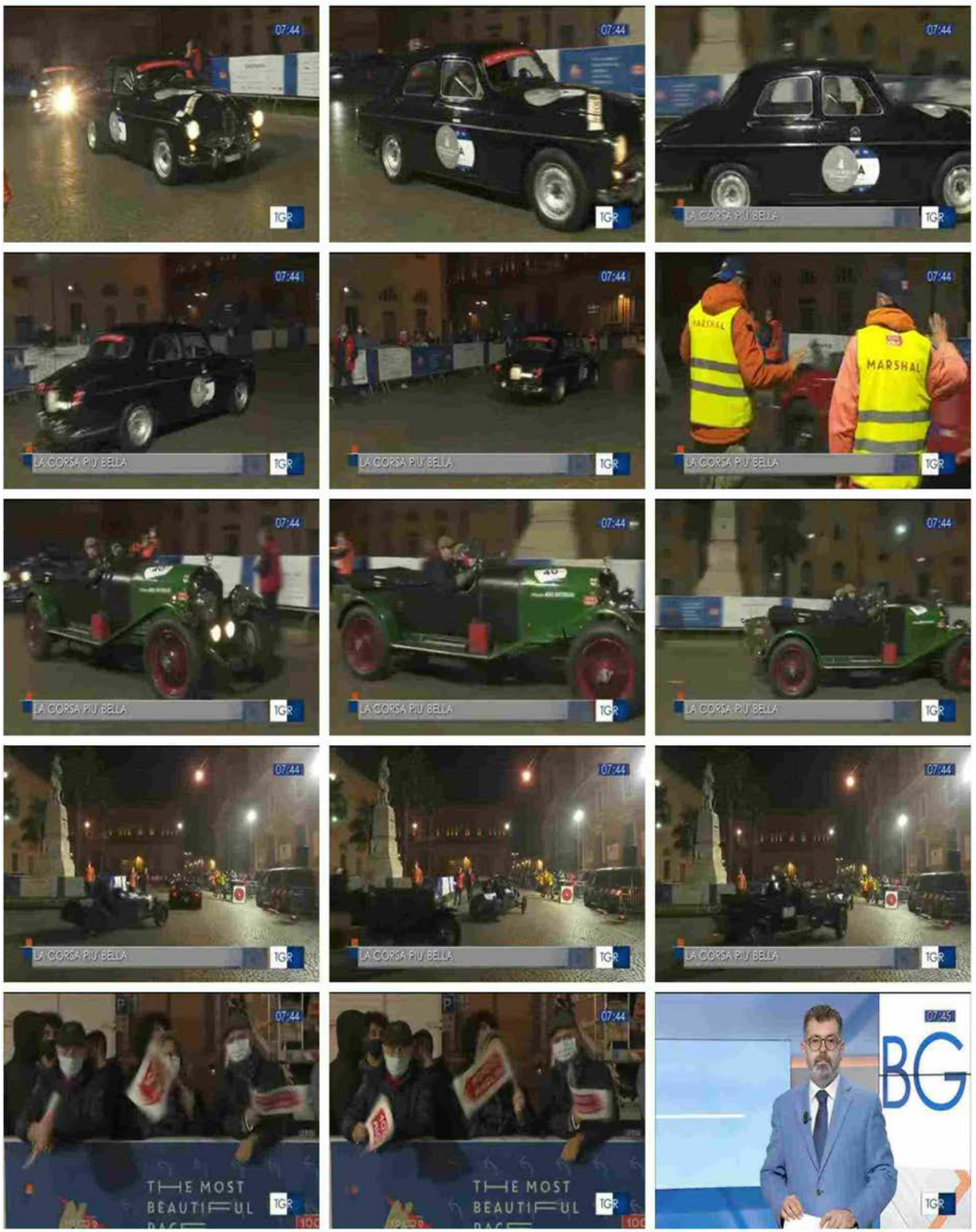

Ritaglio stampa ad uso esclusivo del destinatario, non riproducibile.

SPORT MEDIASET (Ora: 14:24:54 Min: 1:36)

Lo spettacolo e il fascino della 1000 miglia, oggi seconda tappa con arrivo a Roma.

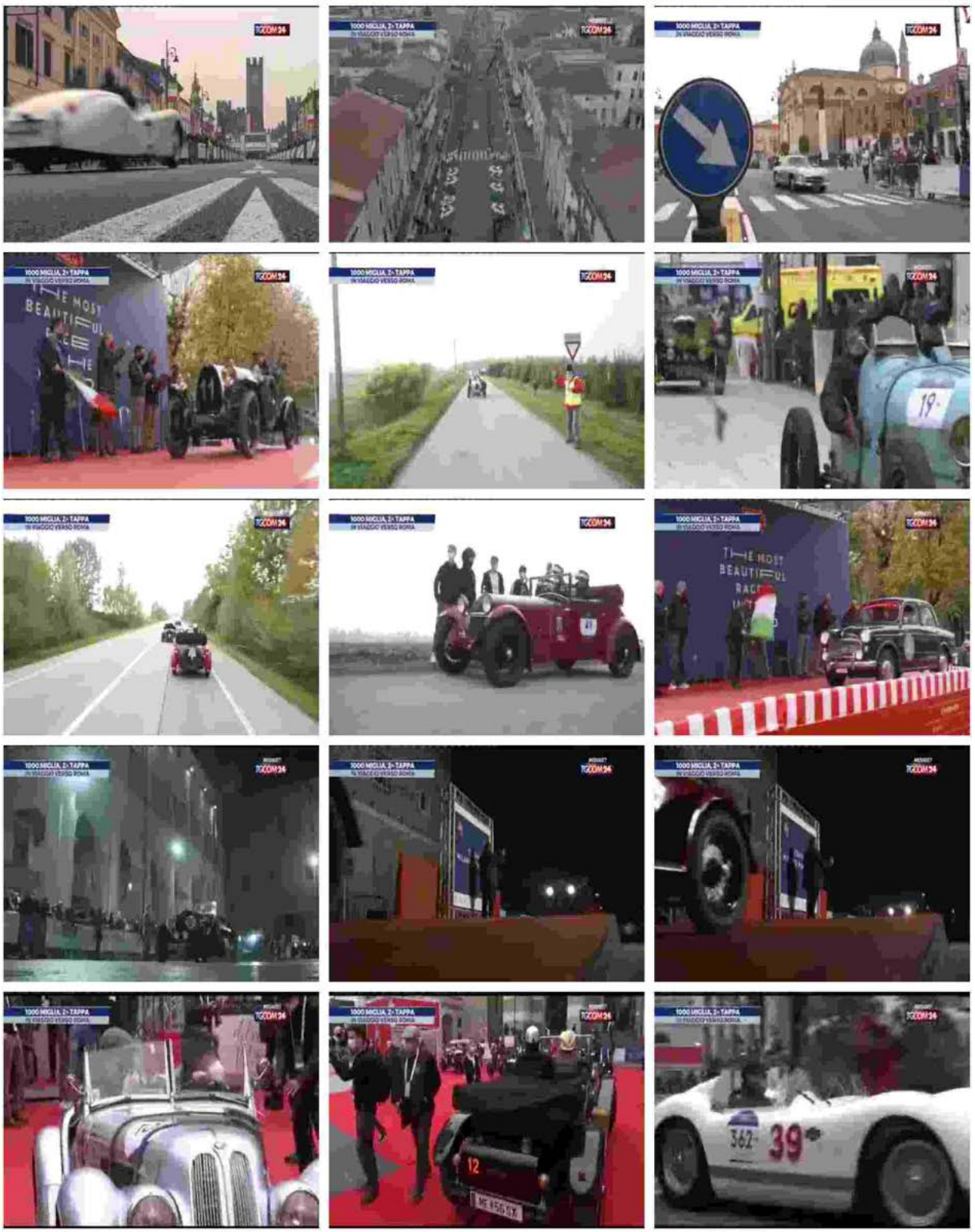

Ritaglio stampa ad uso esclusivo del destinatario, non riproducibile.

TG1 H. 20.00 (Ora: 20:28:18 Min: 1:33)

Il Covid non ferma la Millemiglia, al via da Brescia ala gara con 400 vetture storiche nessun bagno di folla, rigide misure di sicurezza.

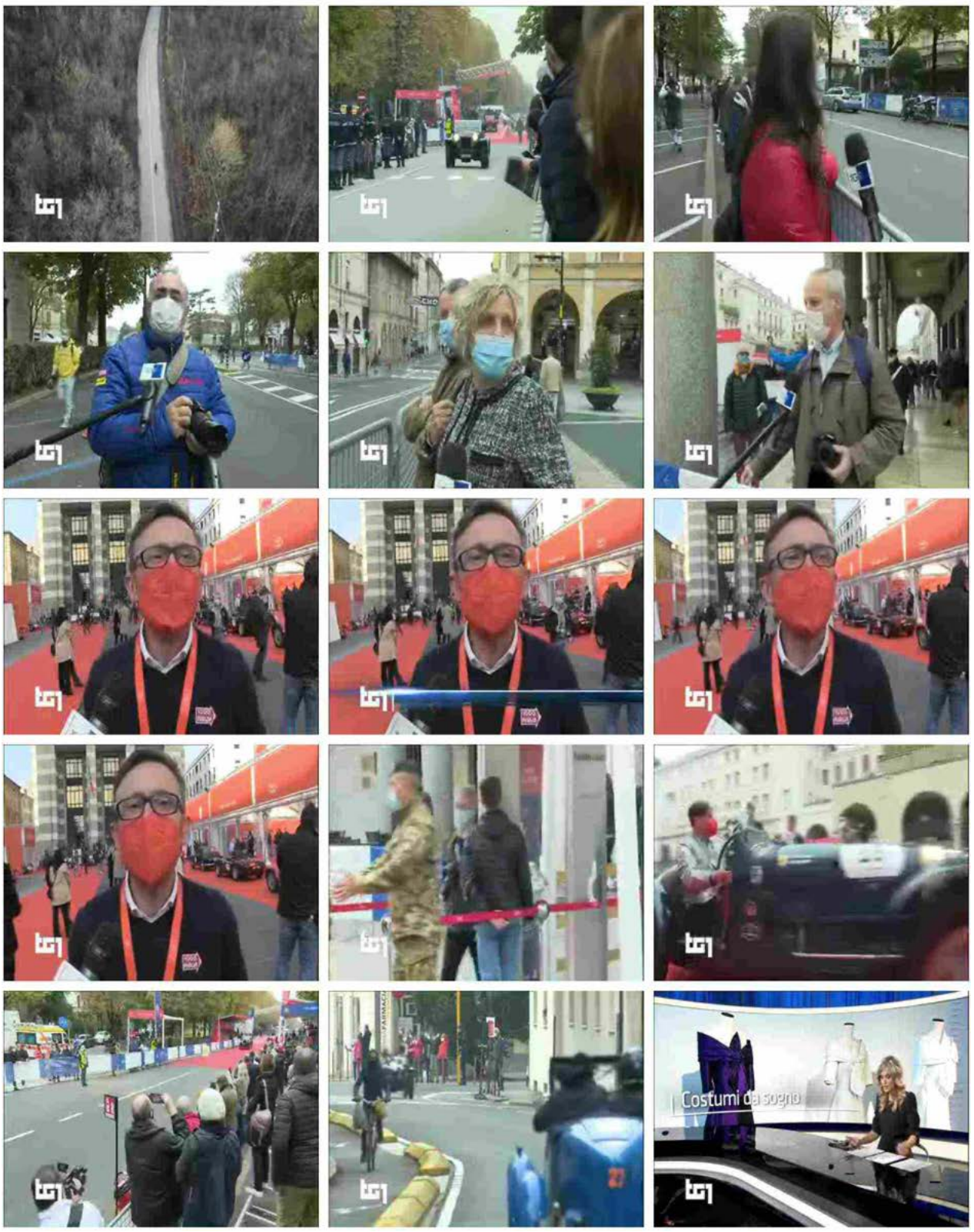

Ritaglio stampa ad uso esclusivo del destinatario, non riproducibile.

SPORT MEDIASET (Ora: 13:33:25 Min: 1:27)

Testa in pieno svolgimento, la terza tappa della 1000 miglia. Domani il gran finale a Brescia
- Alfa Romeo
- Lancia


















Ritaglio stampa ad uso esclusivo del destinatario, non riproducibile.

TGR PARMA 2020 (Ora: 10:56:49 Sec: 27)

La 1000 miglia 2020 fa tappa a Parma sabato 24 e domenica 25 ottobre.



Ritaglio stampa ad uso esclusivo del destinatario, non riproducibile.

SPORT MEDIASET (Ora: 19:46:53 Min: 1:38)

La terza tappa della 1000 miglia. Domani il gran finale a Brescia.
- Alfa Romeo
- Lancia































Ritaglio stampa ad uso esclusivo del destinatario, non riproducibile.

TG 2000 H 18.30 (Ora: 18:47:50 Min: 1:46)

Torna la storica corsa automobilistica della Millemiglia con un'edizione segno di una ripartenza.

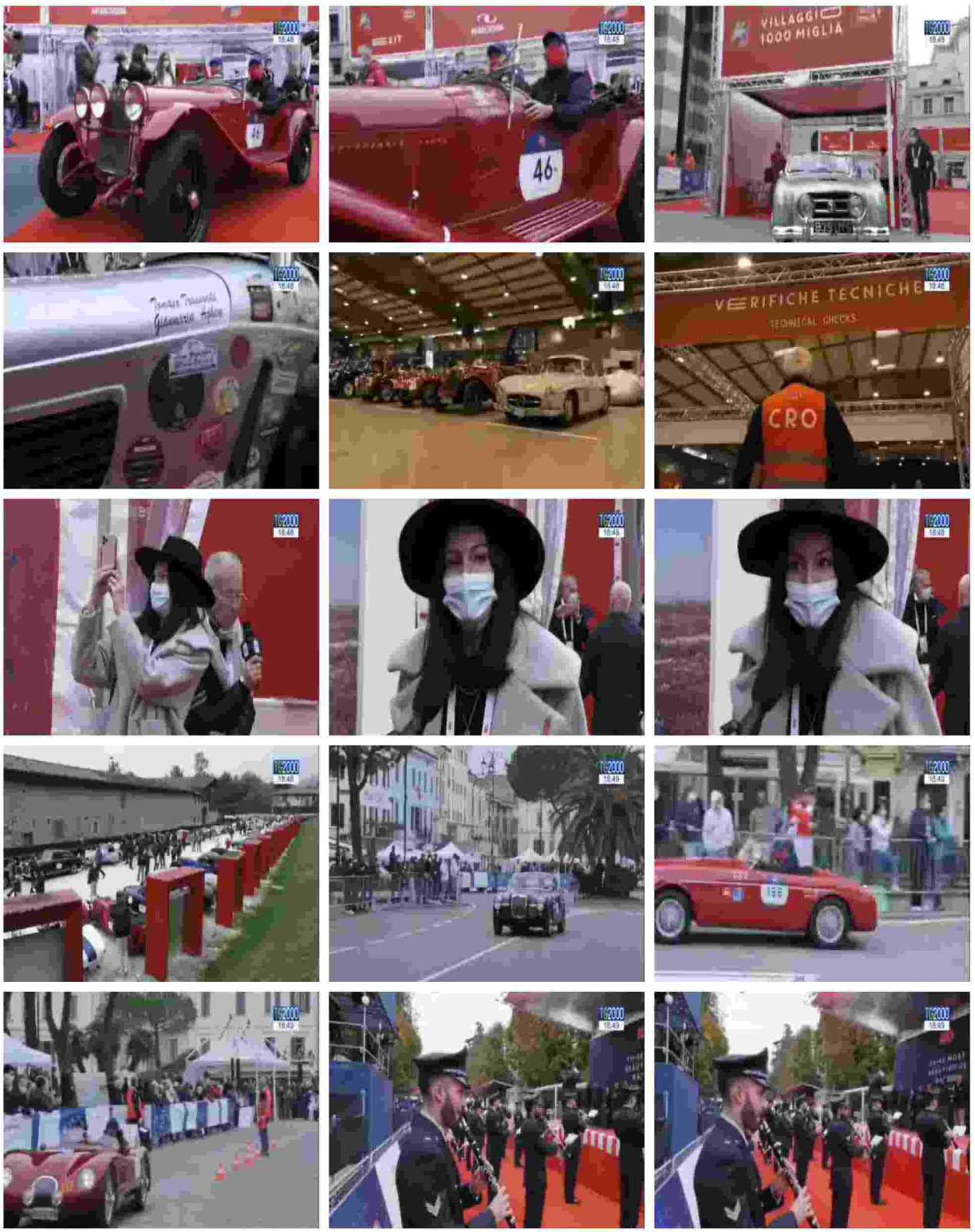

Ritaglio stampa ad uso esclusivo del destinatario, non riproducibile.

SPORT MEDIASET XXL (Ora: 13:50:12 Min: 1:10)

La Millemiglia, storica gara automobilistica, si avvia a conclusione

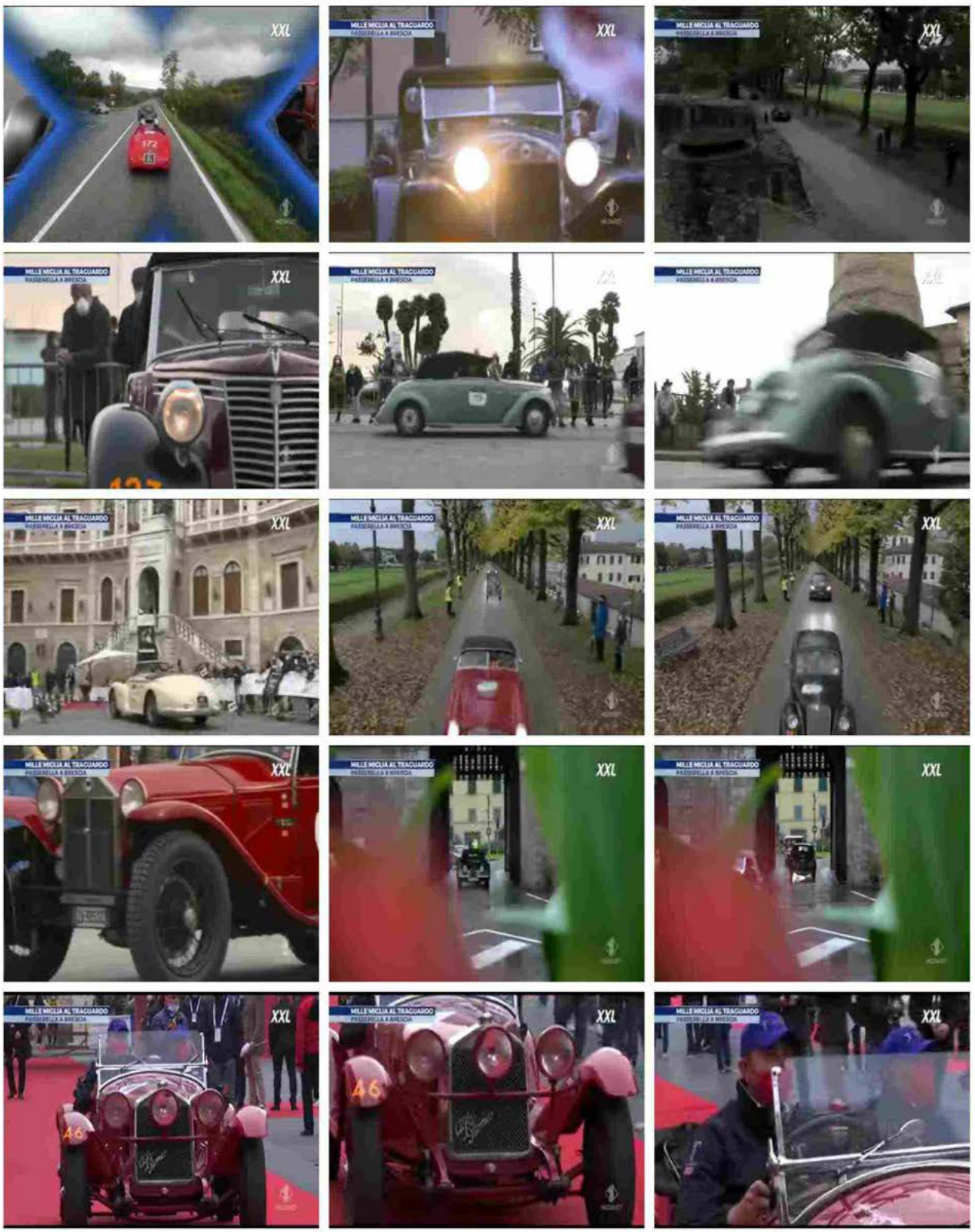

Ritaglio stampa ad uso esclusivo del destinatario, non riproducibile.

TGR LOMBARDIA H. 19.30 (Ora: 19:37:57 Sec: 12)

Che conclusa a Brescia la 1000 miglia edizione confermato solo all'ultima per l'emergenza provvida Lomaggio della gara storica le zone più colpite tra Lodi e Bergamo























Ritaglio stampa ad uso esclusivo del destinatario, non riproducibile.

TGR LOMBARDIA H. 19.30 (Ora: 19:54:44 Min: 1:33)

Brescia, conclusa oggi la Millemiglia, vincitori i Vesco, padre e figlio su Alfa Romeo.
Intervista a omessi, piloti

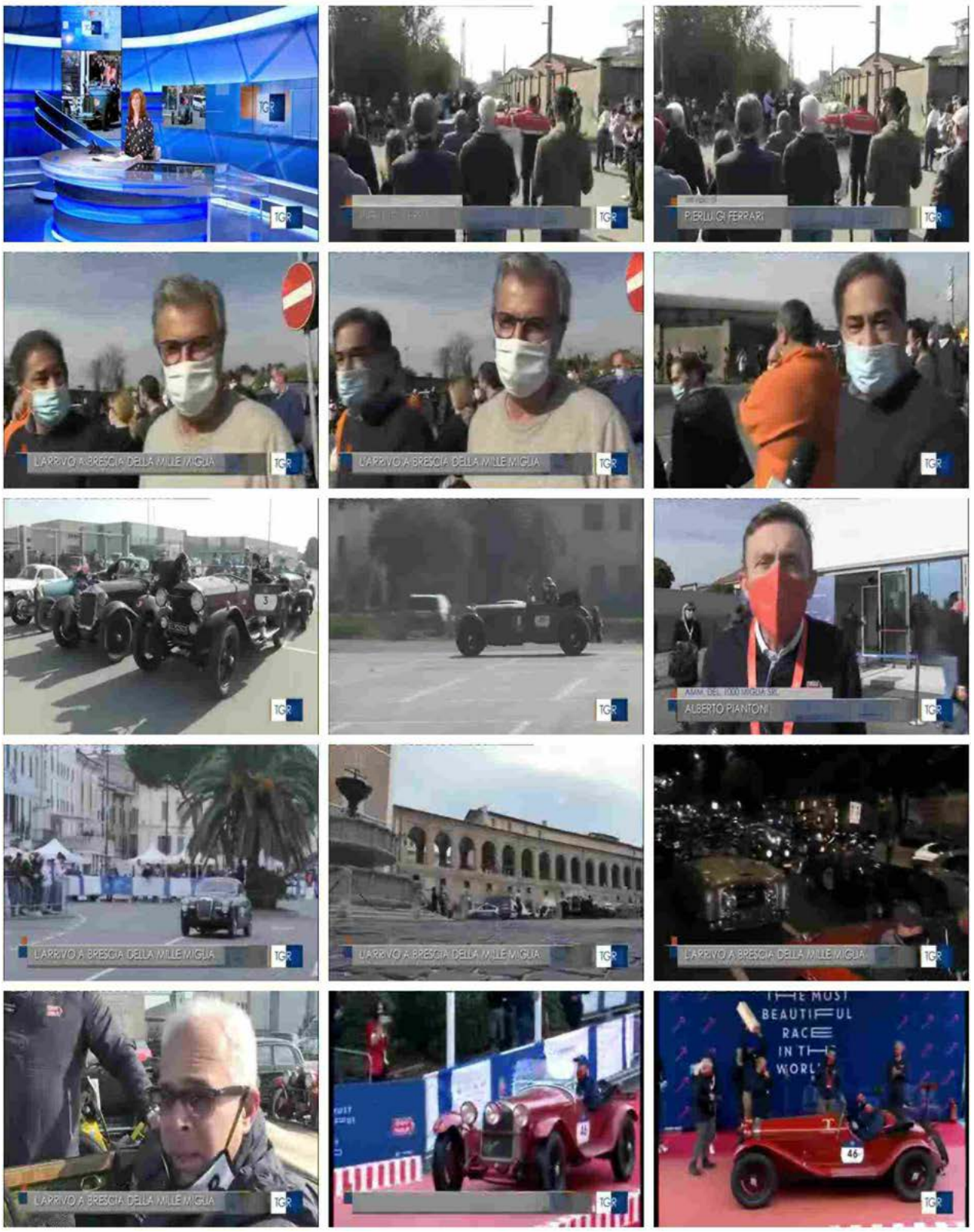

Ritaglio stampa ad uso esclusivo del destinatario, non riproducibile.

SPORT MEDIASET (Ora: 14:33:17 Min: 1:14)

Domenica di gran finale per la Millemiglia, con la passerella fino a Brescia

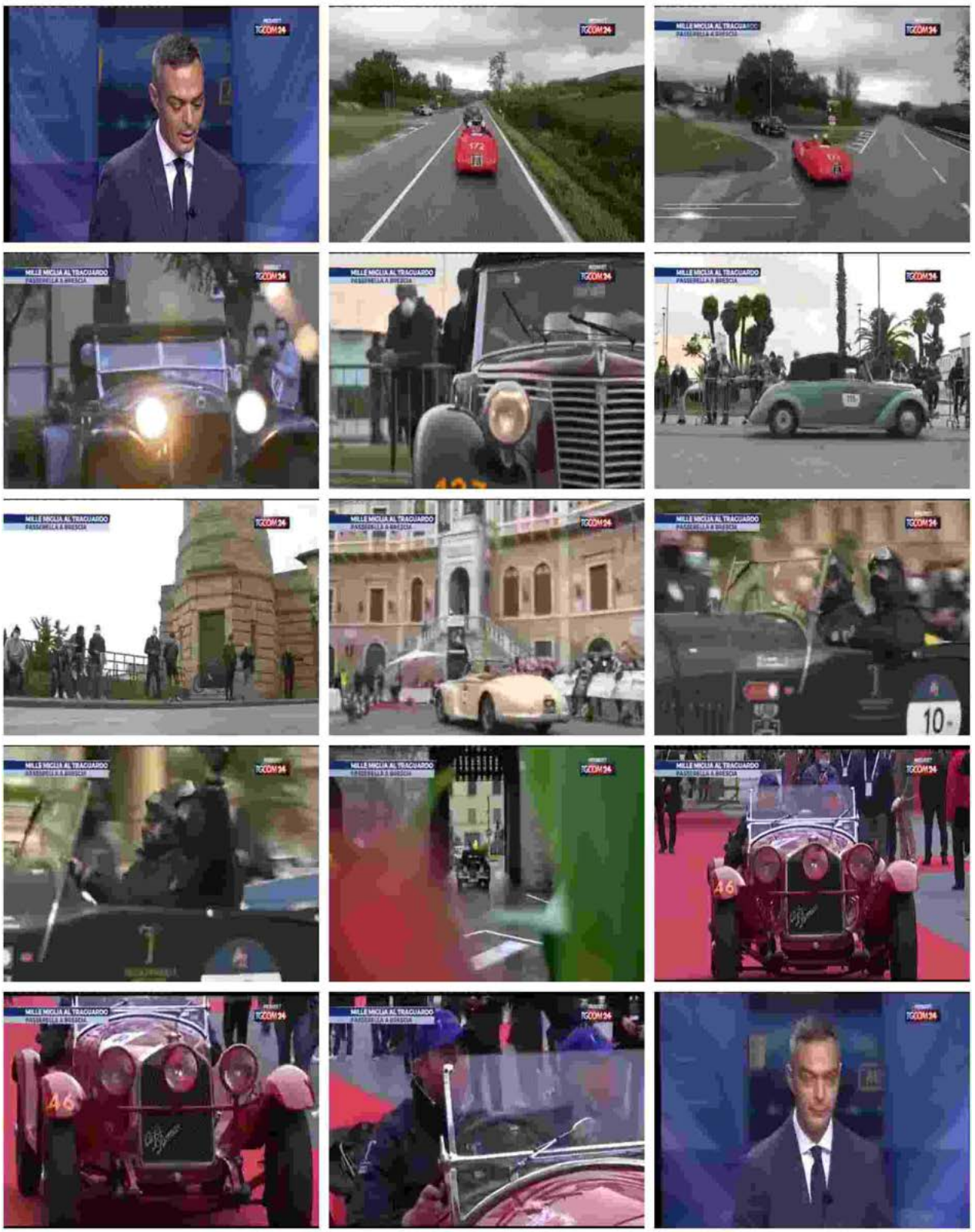

Ritaglio stampa ad uso esclusivo del destinatario, non riproducibile.

STUDIO APERTO H. 18.30 (Ora: 19:14:51 Min: 3:28)

È stata rimandata, ma alla fine si è tenuta la celebre 1000 miglia, la storica gara di auto d' epoca. Ecco i momenti più suggestivi Younis il Bund. Le magiche atmosfere felliniane per ricordare e raccontare un rito collettivo mezza Italia che si fermava bolidi che sfrecciavano protagonisti di un' epopea delle corse come moderni eroi sempre vicini alla morte o alla gloria. La 1000 miglia dal 1000, 927 al 1000, 957 fu la gara più bella del mondo dal 1000. 977 rivive come rievocazione non più a folle velocità, ma come competizione di regolarità, rispettando il codice della strada, ma non solo di questi tempi è un altro tipo di sfida pensiamo che bisogna saper convivere con questa emergenza e far partire la 1000 miglia è una Sostegno a tutto il sistema economico che sta soffrendo appassionati di auto d' epoca, ovviamente, facoltosi custodi gelosi di splendidi esempi di ingegneria motoristica da considerare opere d' arte capolavori ce ne sono in tutto il mondo a Brescia per l' edizione 2020 posticipata all' autunno, a causa dello da una ne sono arrivati da 33 Paesi dei 5 continenti, rigidi protocolli di













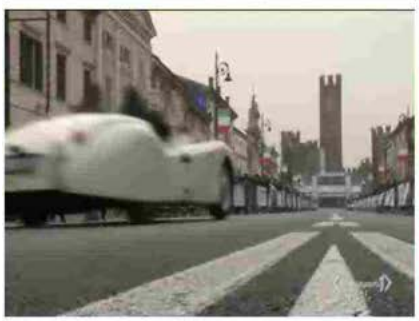











Ritaglio stampa ad uso esclusivo del destinatario, non riproducibile.

TGR BUONGIORNO REGIONE - LOMBARDIA (Ora: 07:45:29 Sec: 27)

La 1000 miglia ha fatto tappa a Lodi e a Treviglio per onorare le vittime della pandemia.
















Ritaglio stampa ad uso esclusivo del destinatario, non riproducibile.

PREMIUM SPORT H 14.00 (Ora: 14:29:37 Min: 1:35)

Si è conclusa in quest' ultima domenica la 1000 miglia con il suo fascino sempre particolare.



Ritaglio stampa ad uso esclusivo del destinatario, non riproducibile.

TG GIORNO (Ora: 12:51:22 Min: 1:43)

Mille Miglia ai Vesco, Mozzi trionfa fra le Ferrari































Ritaglio stampa ad uso esclusivo del destinatario, non riproducibile.

STUDIO APERTO H. 18.30 (Ora: 18:53:58 Min: 1:42)

RMC sostiene le grandi mostre aperte, fra cui la Interni Desing Week e il festival Verdi al Teatro Regio di Parma. Dal 19 novembre, Vogue Photo Festival, anche a distanza le foto di grandi artisti.








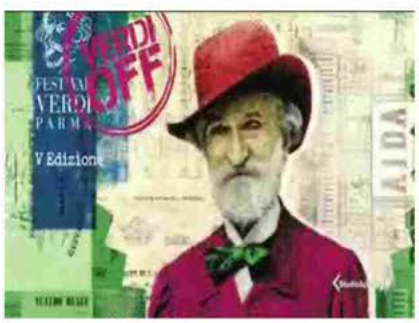












Ritaglio stampa ad uso esclusivo del destinatario, non riproducibile.

Sommario Rassegna Stampa - Web

Pagina	Testata	Data	Titolo	Pag.
	Repubblica.it	01/10/2020	BOLIDI IN CENTRO A PARMA: IN ATTESA DELLA MILLE MIGLIA SFILANO VENTI FERRARI	15
	Radiopico.it	01/10/2020	LA MILLE MIGLIA PASSERA' PER VILLAFRANCA DI VERONA	17
	Daily.veronanetwork.it	02/10/2020	LA MILLE MIGLIA 2020 PASSERA' AL CASTELLO SCALIGERO DI VILLAFRANCA	19
	Veronasociale.com	02/10/2020	1000 MIGLIA: LA RIEVOCAZIONE STORICA MONDIALE PASSERA' DA VILLAFRANCA	22
	Lanuovariviera.it	01/10/2020	TORNA LA MILLE MIGLIA E PASSERA' ANCHE PER OFFIDA	24
	Veronasera.it	02/10/2020	LA 1000 MIGLIA PASSERA' NEL VERONESE. TAPPA AL CASTELLO DI VILLAFRANCA	26
	PicenoOggi.It	02/10/2020	LA 38^ EDIZIONE RIEVOCATIVA DELLA 1000 MIGLIA SBARCA NELLE MARCHE	28
	Ilrestodelcarlino.it	02/10/2020	A SAN MARINO IL 23 OTTOBRE RITORNANO LE MITICHE VETTURE DELLA FRECCIA ROSSA	30
	Larena.it	02/10/2020	PASSA LA 1000 MIGLIA IL CENTRO SI FA BELLO PER LE AUTO DEPOCA	32
	Travelnostop.com	02/10/2020	LA 1000 MIGLIA TORNA A SAN MARINO, IL 23 OTTOBRE SFILATA DELLA FRECCIA ROSSA	33
	Lagazzettadilucca.it	03/10/2020	LA "1000 MIGLIA" TORNA A LUCCA	35
	Lavocedilucca.it	03/10/2020	LA 1000MIGLIA TORNA A LUCCA: APPUNTAMENTO IL 24 OTTOBRE CON LA CORSA PIU' BELLA DEL MONDO	37
	Luccaindiretta.it	03/10/2020	LA MILLE MIGLIA TORNA A PASSARE DA LUCCA	39
	Symbola.net	05/10/2020	1000 MIGLIA 2020: SYMBOLA ALL'EDIZIONE SPECIALE DIGITAL SHOW IL 6 OTTOBRE	41
	Vivereascoli.it	04/10/2020	OFFIDA: IL 23 OTTOBRE LA 1000 MIGLIA FA TAPPA IN CITTA'	44
	Lanazione.it	04/10/2020	IL CONTO ALLA ROVESCIA E' INIZIATO LA 1000 MIGLIA PASSA IL 24 OTTOBRE	45
	Primapaginaonline.it	05/10/2020	OFFIDA, IL 23 OTTOBRE TAPPA DELLA 1000 MIGLIA IN PAESE	46
	PicenoOggi.It	04/10/2020	MILLE MIGLIA AD OFFIDA IL 23 OTTOBRE: TANTO ORGOGLIO, SPETTACOLO IN SICUREZZA	48
	Farodiroma.it	05/10/2020	MILLE MIGLIA PER LA PRIMA VOLTA AD OFFIDA, SARA' NEL PAESE IL 23 OTTOBRE	50
	Luccalive.com	05/10/2020	LA 1000MIGLIA TORNA A LUCCA: APPUNTAMENTO IL 24 OTTOBRE	52
	Ansa.it	06/10/2020	1000 MIGLIA 2020, SI PREPARA L'EDIZIONE DELLA RIPARTENZA	55
	Corriere.it	06/10/2020	MILLE MIGLIA, L'EDIZIONE 2020	57
	Quattroruote.it	06/10/2020	MILLE MIGLIA 2020: SI RIPARTE IN SICUREZZA	59
	Giornaledibrescia.it	06/10/2020	MILLE MIGLIA AL VIA NONOSTANTE IL COVID: SI PARTE IL 22 OTTOBRE	61
	Gds.it	06/10/2020	1000 MIGLIA 2020, SI PREPARA L'EDIZIONE DELLA RIPARTENZA	64
	Quibrescia.it	06/10/2020	1000 MIGLIA AL VIA GIOVEDI' 22 OTTOBRE IN VIALE VENEZIA	66
	Bsnews.it	06/10/2020	? MILLE MIGLIA PRONTA A RIPARTIRE IL 22 OTTOBRE PER BATTERE ANCHE IL CORONAVIRUS	68
	Ilsole24ore.com	06/10/2020	AL VIA LA 38ESIMA EDIZIONE DELLA 1000 MIGLIA 2020, ESPRESSIONE DELL'ITALIA CHE RIPARTE	71
	Tusciatimes.eu	06/10/2020	AL VIA 1000 MIGLIA 2020, ESPRESSIONE DELL'ITALIA CHE RIPARTE	73
	Gazzetta.it	06/10/2020	MILLE MIGLIA: AL VIA L'EDIZIONE 2020	77
	Gazzettadiparma.it	06/10/2020	LA 1000 MIGLIA, EDIZIONE DELLA RIPARTENZA, PASSERA' DA PARMA, VARANO E SALSO	81
	Repubblica.it	06/10/2020	MILLE MIGLIA, IL COVID-19 NON FERMA LA FRECCIA ROSSA	84
	Brescia.corriere.it	06/10/2020	MILLE MIGLIA, LEDIZIONE 2020 ALLINSEGNA DELLA SICUREZZA	86
	Ilgiorno.it	06/10/2020	BRESCIA SI PREPARA ALLA MILLE MIGLIA 2020, L'EDIZIONE DELLA RIPARTENZA	88

Sommario Rassegna Stampa - Web

Pagina	Testata	Data	Titolo	Pag.
	24oreNews.it	07/10/2020	AL VIA 1000 MIGLIA 2020, ESPRESSIONE DELL'ITALIA CHE RIPARTE	91
	Lanazione.it	07/10/2020	E TUTTO PRONTO PER LA MILLE MIGLIA	94
	Bresciaoggi.it	07/10/2020	MILLE MIGLIA 2020 PRONTA A SFIDARE IL COVID CON PASSIONE	95
	Bresciasettegiorni.it	07/10/2020	1000 MIGLIA: LA GARA PIU' ATTESA COME ESPRESSIONE DELLITALIA CHE RIPARTE	97
	Symbola.net	07/10/2020	AL VIA LA 38ESIMA EDIZIONE DELLA 1000 MIGLIA 2020, ESPRESSIONE DELL'ITALIA CHE RIPARTE	99
	Symbola.net	07/10/2020	MILLE MIGLIA, IL COVID-19 NON FERMA LA FRECCIA ROSSA	101
	Gonews.it	08/10/2020	LA 1000 MIGLIA 2020 FA TAPPA A SIENA	102
	Radiosienatv.it	07/10/2020	1000 MIGLIA 2020, IL 24 OTTOBRE LA CORSA PIU' BELLA DEL MONDO FA TAPPA A SIENA	103
	Gonews.it	07/10/2020	[SIENA] LA 1000 MIGLIA 2020 FA TAPPA A SIENA	104
	Ilcittadinoonline.it	08/10/2020	LA MILLE MIGLIA PASSA DA SIENA: IL CONTROLLO ORARIO IN PIAZZA DEL CAMPO	105
	Ilpiccolo.Gelocal.it	08/10/2020	RIPARTE DA BRESCIA LA MILLE MIGLIA IN 400 PER "LA GARA PIU' BELLA"	107
	Sienafree.it	08/10/2020	??1000 MIGLIA 2020, LA CORSA PIU' BELLA DEL MONDO IN PIAZZA DEL CAMPO	112
	Infomotori.com	09/10/2020	MILLE MIGLIA 2020 PARTE GIOVEDI' 22 OTTOBRE	114
	Formulapassion.it	11/10/2020	MILLE MIGLIA 2020, SI SCALDANO I MOTORI	117
	Cittadellaspezia.com	10/10/2020	IL 24 OTTOBRE TORNA LA 1000 MIGLIA	119
	Radiomontecarlo.net	13/10/2020	TORNA LA 1000 MIGLIA 2020, ESPRESSIONE DELL'ITALIA CHE RIPARTE	121
	It.motor1.com	14/10/2020	LA 1000 MIGLIA 2020 SI PREPARA AL VIA DEL 22 OTTOBRE	125
	Primocanale.it	14/10/2020	MILLE MIGLIA AI NASTRI DI PARTENZA, ATTRAVERSA ANCHE SARZANA	127
	Cronachefermane.it	14/10/2020	A FERMO TORNA IL FASCINO STORICO DELLE MILLE MIGLIA	128
	Ecodibergamo.it	15/10/2020	LA «1000 MIGLIA» FA TAPPA A TREVIGLIO DOMENICA SFILATA DI 390 AUTO STORICHE	131
	Primatreviglio.it	16/10/2020	ROMBANO I MOTORI, A TREVIGLIO ARRIVA LA STORICA MILLE MIGLIA	133
	Estense.com	16/10/2020	ARRIVA LA MILLEMIGLIA	134
	Comacchio.it	16/10/2020	IL 22 OTTOBRE LA 1000 MIGLIA FA TAPPA A COMACCHIO	136
	Picchionews.it	16/10/2020	MILLE MIGLIA, LA 38A EDIZIONE ARRIVA NEL MACERATESE: TUTTE LE TAPPE DEL 23 OTTOBRE	138
	Cronachemaceratesi.it	16/10/2020	LA MILLE MIGLIA ATTRAVERSA LA PROVINCIA DI MACERATA	139
	Emmausonline.it	16/10/2020	1000 MIGLIA AI NASTRI DI PARTENZA, SARA' NEL MACERATESE IL 23 OTTOBRE	141
	Emmetv.it	16/10/2020	1000 MIGLIA AI NASTRI DI PARTENZA, SARA' NEL MACERATESE IL 23 OTTOBRE	143
	Viveremacerata.it	16/10/2020	TORNA LA MILLE MIGLIA A MACERATA	145
	Ilrestodelcarlino.it	16/10/2020	MILLE MIGLIA, FERRARA RILANCIA LA SFIDA	146
	Estense.com	17/10/2020	COMACCHIO PRONTA PER LA 1000 MIGLIA: "UNA DELLE TAPPE PIU' MAGICHE"	147
	Radiovera.net	17/10/2020	ARRIVA LA CORSA PIU' BELLA DEL MONDO E TUTTE LE ALTRE EMOZIONI DI SIRMIONE	151
	Lagazzettadilucca.it	17/10/2020	LA 1000MIGLIA TORNA AD ALTOPASCIO: APPUNTAMENTO PER SABATO 24 OTTOBRE	152
	Luccaindiretta.it	17/10/2020	PASSA ANCHE DA ALTOPASCIO LA MILLE MIGLIA 2020	154
	Inprimapagina.com	16/10/2020	LA MILLE MIGLIA FARA' TAPPA A PANDINO	155
	Lanuovaferrara.Gelocal.it	16/10/2020	FERRARA, TUTTO IL BELLO DELLA MILLE MIGLIA BOLIDI E GLAMOUR IN UNA SERATA	156

Sommario Rassegna Stampa - Web

Pagina	Testata	Data	Titolo	Pag.
	Bergamo.Corriere.It	16/10/2020	LA MILLE MIGLIA A TREVIGLIO: «SICURA E ANTI-COVID»	157
	ToscanaOggi.it	17/10/2020	LA 1000MIGLIA TORNA AD ALTOPASCIO	159
	Lavocedilucca.it	17/10/2020	LA 1000MIGLIA TORNA AD ALTOPASCIO: APPUNTAMENTO PER SABATO 24 OTTOBRE	161
	Ilrestodelcarlino.it	17/10/2020	TORNA IN SCENA LA MILLE MIGLIA: I BOLIDI DI IERI ATTRAVERSANO LA PROVINCIA	162
	Nove.Firenze.it	18/10/2020	AL VIA LA 1000 MIGLIA 2020	163
	Rietilife.com	18/10/2020	PRONTI? VENERDI' A RIETI PASSA LA MILLE MIGLIA, ABBRACCIA ANCHE AMATRICE 2020-10-18	165
	Altopascio.info	19/10/2020	LA 1000MIGLIA TORNA AD ALTOPASCIO: APPUNTAMENTO PER SABATO 24 OTTOBRE	168
	Settesere.it	19/10/2020	AUTOMOBILISMO, GIOVEDI' 22 IL PASSAGGIO DELLA MILLE MIGLIA...	172
	Viverefano.com	20/10/2020	PERGOLA: 1000 MIGLIA, TORNA LA CORSA PIU' BELLA DEL MONDO	174
	Marchenews24.it	20/10/2020	A PERGOLA IL 23 OTTOBRE IL PASSAGGIO DELLA 1000 MIGLIA 2020	176
	Ravennatoday.it	20/10/2020	LA MILLE MIGLIA TORNA NEL RAVENNATE: TUTTE LE TAPPE DELLA CORSA STORICA	178
	Cesenatoday.it	20/10/2020	LA MILLE MIGLIA SFRECCIA SULL'ASFALTO ROMAGNOLO: ECCO IL PERCORSO DELLE AUTO STORICHE	179
	Popolis.it	20/10/2020	LA 1000 MIGLIA 2020, ESPRESSIONE DELL'ITALIA CHE RIPARTE	181
	Ravennanotizie.it	20/10/2020	MILLE MIGLIA 2020. TORNA A CERVIA L'AFFASCINANTE FRECCIA ROSSA. ARRIVO IL 22 E PARTENZA IL 23 OTTOBR	185
	Italive.it	20/10/2020	MILLE MIGLIA 2020 - 3° EDIZIONE	187
	Romagnanotizie.net	20/10/2020	MILLE MIGLIA 2020. TORNA A CERVIA L'AFFASCINANTE FRECCIA ROSSA. ARRIVO IL 22 E PARTENZA IL 23 OTTOBR	188
	Oltrefano.it	20/10/2020	1000 MIGLIA, LA CORSA PIU' BELLA DEL MONDO DI NUOVO A PERGOLA	190
	Vivicentro.it	20/10/2020	1000 MIGLIA 2020: 22 25 OTTOBRE. PROGRAMMA E PERCORSO COMPLETO	193
	Tusciatimes.eu	20/10/2020	1000 MIGLIA #NOASSEMBRAMENTI: LA PARTENZA DA BRESCIA IN DIRETTA STREAMING, GIOVEDI' 22 OTTOBRE DALLE	195
	NewTuscia.it	20/10/2020	1000 MIGLIA 2020, LA PARTENZA DA BRESCIA IN DIRETTA STREAMING, GIOVEDI' 22 OTTOBRE DALLE 14	197
	Lanuovaferrara.Gelocal.it	20/10/2020	FERRARA SI PREPARA AD ACCOGLIERE LA MILLE MIGLIA	200
	Rietinvetrina.it	20/10/2020	LE AUTO DEPOCA DELLA MILLE MIGLIA IL 23 OTTOBRE AD AMATRICE	201
	Rietilife.com	20/10/2020	AMATRICE ASPETTA LA MILLE MIGLIA: 400 AUTO DALLE 16 TRANSITANO IN PAESE 2020-10-20	203
	Quibrescia.it	20/10/2020	1000 MIGLIA: GIOVEDI' 22 LA PARTENZA (E DOMENICA L'ARRIVO) IN DIRETTA STREAMING	205
	Ravennawebtv.it	20/10/2020	TORNA LA MILLE MIGLIA CON UNA TAPPA A CERVIA E MILANO MARITTIMA	206
	Ravenna24ore.it	20/10/2020	PER IL TERZO ANNO CONSECUTIVO LA 1000 MIGLIA FARA' TAPPA A CERVIA: ARRIVO PREVISTO IN PIAZZA ANDREA	208
	Estense.com	21/10/2020	1000 MIGLIA: FERRARA PRONTA AD ACCOGLIERE LE 'NONNINE' DELLA STRADA	210
	Ilrestodelcarlino.it	21/10/2020	MILLE MIGLIA 2020, TORNA A FERMO LA CORSA PIU' BELLA DEL MONDO	212
	OnTuscia.it	21/10/2020	RONCIGLIONE, TUTTO PRONTO PER IL PASSAGGIO DELLA 1000 MIGLIA 2020	215
	Tusciatimes.eu	21/10/2020	RONCIGLIONE, 1000 MIGLIA 2020: LA 38ESIMA EDIZIONE DELLA FRECCIA ROSSA IN PARTENZA IL 22 OTTOBRE	217
	Orvietonews.it	21/10/2020	1000 MIGLIA, 38ESIMA EDIZIONE ANTI COVID. RONCIGLIONE SI CONFERMA TAPPA	220
	NewTuscia.it	21/10/2020	TORNA IL PASSAGGIO DELLA MILLE MIGLIA A RONCIGLIONE	223
	Tg24.sky.it	21/10/2020	MILLE MIGLIA 2020, DOMANI LA PRIMA TAPPA DA BRESCIA A CERVIA	227

Sommario Rassegna Stampa - Web

Pagina	Testata	Data	Titolo	Pag.
	Occhioviterbese.it	21/10/2020	1000 MIGLIA 2020: LA 38^ EDIZIONE DELLA FRECCIA ROSSA IN PARTENZA IL 22 OTTOBRE	229
	Gazzettadiparma.it	21/10/2020	MILLE MIGLIA 2020 A PARMA: ECCO COME POTER VEDERE IL PASSAGGIO DELLE AUTO STORICHE	230
	Epocauto.it	21/10/2020	1000 MIGLIA #NOASSEMBRAMENTI: PARTENZA IN DIRETTA STREAMING	232
	Ravennanotizie.it	21/10/2020	1000 MIGLIA 2020 A RAVENNA: TUTTO PRONTO IN CITTA' PER IL PASSAGGIO DELLA "CORSA PIU' BELLA DEL MOND	234
	Primapaginaonline.it	21/10/2020	EVENTI ASCOLI, VENERDI' LA MILLE MIGLIA ARRIVA IN CITTA'	236
	Romagnanotizie.net	21/10/2020	1000 MIGLIA 2020 A RAVENNA: TUTTO PRONTO IN CITTA' PER IL PASSAGGIO DELLA "CORSA PIU' BELLA DEL MOND	238
	Picenotime.it	21/10/2020	ASCOLI PICENO, CRESCE L'ATTESA PER IL PASSAGGIO DELLA CAROVANA DELLA MILLE MIGLIA	240
	Giornaledibrescia.it	21/10/2020	COVID, MILLE MIGLIA 2020: PARTENZA CONFERMATA PER GIOVEDI'	241
	Farodiroma.it	21/10/2020	VENERDI' LA 1000 MIGLIA ARRIVA AD ASCOLI PICENO, STOP E MERENDA IN CITTA' PER GLI EQUIPAGGI	243
	Repubblica.it	21/10/2020	TORNA LA 1000 MIGLIA 2020: SABATO A PARMA LA TAPPA SERALE	245
	Alvolante.it	21/10/2020	LA 1000 MIGLIA 2020 E' PRONTA AL VIA	249
	It.motor1.com	21/10/2020	MILLE MIGLIA 2020: DOVE E QUANDO PASSA E COME VEDERLA IN SICUREZZA	251
	Comune.Parma.it	21/10/2020	1000 MIGLIA 2020, SABATO FARA' TAPPA A PARMA	253
	Lazione.com	21/10/2020	IN ARRIVO LA MILLE MIGLIA!	255
	Rivieraoggi.it	21/10/2020	IL 23 OTTOBRE LA 1000 MIGLIA ARRIVA AD ASCOLI PICENO	256
	F1ingenerale.com	22/10/2020	1000 MIGLIA 2020 | STORIA E STATISTICHE DELLA FRECCIA ROSSA	258
	Anconatoday.it	22/10/2020	MILLE MIGLIA NEI LUOGHI DEL SISMA: TORNA L'AFFASCINANTE GARA DELLE AUTO D'EPOCA	260
	Picchionews.it	22/10/2020	MACERATA SI TRASFORMA NEL 'MUSEO DELLAUTO PIU' BELLO AL MONDO: LA MILLE MIGLIA SBARCA NEL COPOLUOGO	262
	Bresciatoday.it	22/10/2020	SCATTA IL COPRIFUOCO, MA PARTE LA 1000 MIGLIA: AL VIA 400 BOLIDI D'EPOCA	268
	Milanoevents.it	21/10/2020	IL 22 OTTOBRE PRENDE IL VIA LA 38° EDIZIONE DELLA MILLE MIGLIA 2020	269
	Stylelegends.com	21/10/2020	BRESCIA, PARTE LA 1000 MIGLIA 2020. TORNA LA LEGGENDA	271
	F1ingenerale.com	21/10/2020	1000 MIGLIA 2020 | AL VIA LA GARA PIU' BELLA DEL MONDO NEL PAESE PIU' BELLO DEL MONDO	273
	Parma.repubblica.it	21/10/2020	TORNA LA 1000 MIGLIA 2020: SABATO A PARMA LA TAPPA SERALE	275
	Adriaticonews.it	21/10/2020	VENERDI LA MILLE MIGLIA NEL FERMANO E NELLASCOLANO	277
	Forlieventi.it	22/10/2020	MILLE MIGLIA 2020	280
	Automotocorse.it	21/10/2020	L'AUTODROMO DI VARANO SI PREPARA AD ACCOGLIERE LA MILLE MIGLIA 2020	281
	Campobellonews.com	21/10/2020	BRESCIA. MENO UNO ALLA 1000 MIGLIA 2020: SVELATI GLI ULTIMI DETTAGLI SULLA 38MA EDIZIONE DELLA FRECC	282
	Newsauto.it	21/10/2020	MILLE MIGLIA 2020, INFO, PERCORSO E PROGRAMMA	287
	Anygator.com	21/10/2020	LA 1000 MIGLIA 2020 E' PRONTA AL VIA	290
	Ferrara24ore.it	21/10/2020	GIOVEDI' 22 OTTOBRE A FERRARA IL PASSAGGIO DELLE 1000 MIGLIA	293
	Lacitta.eu	21/10/2020	1000 MIGLIA 2020 IL PERCORSO	295
	Motori.ilmattino.it	21/10/2020	1000 MIGLIA 2020, OLTRE 300 BOLIDI AL VIA DOMANI DA BRESCIA. MACCHINA ORGANIZZATIVA RIVISTA PER GARA	297
	Ansa.it	21/10/2020	1000 MIGLIA 2020, 4 TAPPE CON PARTENZA E TRAGUARDO A BRESCIA	299
	Ilmascalzone.it	21/10/2020	LA 1000 MIGLIA ARRIVA AD ASCOLI PICENO	301

Sommario Rassegna Stampa - Web

Pagina	Testata	Data	Titolo	Pag.
	Ilmessaggero.it	21/10/2020	1000 MIGLIA 2020, OLTRE 300 BOLIDI AL VIA DOMANI DA BRESCIA. MACCHINA ORGANIZZATIVA RIVISTA PER GARA	304
	Quotidianodipuglia.it	21/10/2020	1000 MIGLIA 2020, OLTRE 300 BOLIDI AL VIA DOMANI DA BRESCIA. MACCHINA ORGANIZZATIVA RIVISTA PER GARA	306
	Corriereadriatico.it	21/10/2020	1000 MIGLIA 2020, OLTRE 300 BOLIDI AL VIA DOMANI DA BRESCIA. MACCHINA ORGANIZZATIVA RIVISTA PER GARA	308
	Motori.leggo.it	21/10/2020	1000 MIGLIA 2020, OLTRE 300 BOLIDI AL VIA DOMANI DA BRESCIA. MACCHINA ORGANIZZATIVA RIVISTA PER GARA	311
	Ilgazzettino.it	21/10/2020	AUTO STORICHE	313
	Motori.Ilmessaggero.it	21/10/2020	AUTO STORICHE	315
	Lagazzettadilucca.it	21/10/2020	SABATO 24 OTTOBRE LA '1000 MIGLIA 2020'PASSERA' DA CAPANNORI: IN CORTEO OLTRE 400 AUTO D'EPOCA	317
	Fermonotizie.info	21/10/2020	TORNA L'APPUNTAMENTO CON LA MILLE MIGLIA NELLE PROVINCE DI ASCOLI PICENO E FERMO	319
	Ilgiorno.it	21/10/2020	LA 1000 MIGLIA PARTE NONOSTANTE IL COVID: OLTRE 300 BOLIDI AL VIA DA BRESCIA	321
	Ansa.it	21/10/2020	1000 MIGLIA 2020, OLTRE 300 BOLIDI AL VIA DA BRESCIA	323
	Tmnotizie.com	21/10/2020	VENERDI LE MILLE MIGLIA AD ASCOLI PICENO E FERMO	324
	Ansa.it	21/10/2020	1000 MIGLIA 2020, RIGOROSE MISURE PER EVITARE I CONTAGI	326
	Gds.it	21/10/2020	1000 MIGLIA 2020, 4 TAPPE CON PARTENZA E TRAGUARDO A BRESCIA	328
	Quattroruote.it	21/10/2020	FORTISSIMAMENTE 1000 MIGLIA	330
	Teleradioribelle.wordpress.com	21/10/2020	1000 MIGLIA 2020 SVELATI GLI ULTIMI DETTAGLI SULLA TRENTOTTESIMA EDIZIONE DELLA FRECCIA ROSSA	333
	Picenotime.it	21/10/2020	MILLE MIGLIA, 38ESIMA EDIZIONE FARA' TAPPA ANCHE AD OFFIDA	337
	PERSONALREPORTER.IT	21/10/2020	MILLE MIGLIA, LA CORSA PIU' BELLA DEL MONDO ANCHE NEL 2020	338
	Repubblica.it	21/10/2020	IL COVID NON FERMA LA MILLE MIGLIA 2020: SU IL SIPARIO	341
	Luccaindiretta.it	21/10/2020	A CAPANNORI ARRIVA LA 1000 MIGLIA: IN CORTEO 400 AUTO DEPOCA	344
	Gazzettadellemilia.it	21/10/2020	AL VIA 1000 MIGLIA 2020, ESPRESSIONE DELL'ITALIA CHE RIPARTE	346
	Telestense.it	21/10/2020	LA CITTA' PRONTA A DARE IL BENVENUTO ALLA "1000 MIGLIA FERRARA 2020 - MEMORIAL CESARE BORSETTI"	349
	Rietinvetrina.it	21/10/2020	1000 MIGLIA AI NASTRI DI PARTENZA. IN GARA ANCHE IL REATINO ALESSANDRO MOSTARDA	350
	Fotospot.it	21/10/2020	MILLE MIGLIA, VENERDI AD ASCOLI CON UN COTROLLO ORARIO	354
	Marchenews24.it	21/10/2020	AD ASCOLI IL 23 OTTOBRE ARRIVA LA 1000 MIGLIA 2020	356
	Ansa.it	21/10/2020	1000 MIGLIA 2020, OLTRE 300 BOLIDI AL VIA DOMANI DA BRESCIA	358
	Romagnapost.it	21/10/2020	LA MILLE MIGLIA 2020 PASSA IL 22 OTTOBRE DA RAVENNA	359
	Gonews.it	21/10/2020	LA '1000 MIGLIA 2020'PASSA DAL CENTRO DI CAPANNORI	360
	Giornalesm.com	21/10/2020	SAN MARINO. 1000 MIGLIA: IL 23 OTTOBRE LE VETTURE D'EPOCA TRANSITERANNO SUL TITANO	364
	Cronoscalate.it	21/10/2020	VENERDI' LA MILLE MIGLIA NEL FERMANO E NELLASCOLANO	366
	Sanmarinortv.sm	21/10/2020	1000 MIGLIA: IL 23 OTTOBRE LE VETTURE DEPOCA TRANSITERANNO SUL TITANO	368
	Lastampa.it	21/10/2020	DOMANI PARTE LA 1000 MIGLIA, "UN PASSO OLTRE LA PAURA"	369
	Rietilife.com	21/10/2020	LA 1000 MIGLIA DEI VIP AD AMATRICE E RIETI VENERDI': TRUSSARDI, PARODI E | CONFERMATO IL FERRARI TRI	372
	Altarimini.it	21/10/2020	1000 MIGLIA: IL 23 OTTOBRE LE VETTURE D'EPOCA TRANSITERANNO SUL TITANO	377
	Avvenire.it	21/10/2020	AUTO STORICHE PIU' FORTE DELLA PANDEMIA, RIECCO LA 1000 MIGLIA	379
	Ansa.it	21/10/2020	MILLEMIGLIA; VIA LIBERA PER PARTENZA DOMANI	380

Sommario Rassegna Stampa - Web

Pagina	Testata	Data	Titolo	Pag.
	PicenoOggi.It	21/10/2020	LA 38^ EDIZIONE DELLA 1000 MIGLIA FARA' TAPPA A OFFIDA	381
	Quibrescia.it	21/10/2020	MILLE MIGLIA, ARRIVATO VIA LIBERA DALLA PREFETTURA: LA CORSA STORICA SI FARA'	383
	Teleromagna24.it	21/10/2020	CERVIA: ARRIVA LA FRECCIA ROSSA, TORNA LA 1000 MIGLIA | FOTO	385
	Farodiroma.it	21/10/2020	LA 1000 MIGLIA VENERDI' FA TAPPA AD OFFIDA	386
	Ravennanotizie.it	21/10/2020	A CERVIA ARRIVA LA MILLE MIGLIA. SINDACO MASSIMO MEDRI: "INIZIATIVA CHE HA PIU' VALORE IN QUESTA STA	388
	Tusciaweb.eu	22/10/2020	PARTE LA MILLE MIGLIA, PER LA PRIMA VOLTA IN VERSIONE AUTUNNALE	390
	Ravennatoday.it	21/10/2020	LA MILLE MIGLIA PASSA DA CERVIA: I BOLIDI SFILANO IN CITTA'	391
	Gardanotizie.it	21/10/2020	TORNA A SIRMIONE LA CORSA PIU' BELLA DEL MONDO	392
	Romagnanotizie.net	21/10/2020	A CERVIA ARRIVA LA MILLE MIGLIA. SINDACO MASSIMO MEDRI: "INIZIATIVA CHE HA PIU' VALORE IN QUESTA STA	393
	Ilcittadino.it	21/10/2020	TORNANO I BOLIDI DEL TEMPO CHE FU: LA MILLE MIGLIA A CODOGNO E LODI	395
	Ilrestodelcarlino.it	21/10/2020	MILLE MIGLIA, GRANDE RITORNO DEI BOLIDI D'ANNATA	397
	Lanazione.it	22/10/2020	SFILATA CON QUATTROCENTO AUTO DEPOCA	399
	Ilgiorno.it	22/10/2020	BRESCIA, SI ACCENDANO I MOTORI: MILLE MIGLIA PUO' PARTIRE	401
	Veronasociale.com	22/10/2020	A VILLAFRANCA SARA' OSPITATO IL PASSAGGIO DELLE AUTO STORICHE DELLA 1000 MIGLIA.	403
	Bsnews.it	22/10/2020	MILLE MIGLIA CONFERMATA: SI PARTE OGGI ALLE 14 | ECCO TUTTI I DETTAGLI	405
	Laquilablog.it	22/10/2020	1000 MIGLIA: LA CORSA PIU' BELLA DEL MONDO	410
	Bresciaoggi.it	22/10/2020	«MILLE MIGLIA», SI PARTE CON PROTOCOLLI RIGIDISSIMI	412
	Ilsole24ore.com	22/10/2020	1000 MIGLIA: TUTTO PRONTO PER L'EDIZIONE 2020	414
	Symbola.net	22/10/2020	MILLE MIGLIA OGGI LA PARTENZA DOPO I DUBBI	417
	Webmagazine24.it	22/10/2020	MILLE MIGLIA 2020 AL VIA, NEL POMERIGGIO LA PARTENZA IN SICUREZZA	418
	LaProvinciaMarche.It	22/10/2020	DOMANI LA 1000 MIGLIA ARRIVA AD ASCOLI	421
	Verdeazzurronotizie.it	22/10/2020	LA '1000 MIGLIA 2020' PASSERA' DA CAPANNORI.	423
	Autoinformazioni.org	22/10/2020	1000 MIGLIA 2020 DAL 22 AL 25 OTTOBRE 2020	424
	Centropagina.it	22/10/2020	FABRIANO, IL COVID NON FERMA LA 1000 MIGLIA: TAPPA IN CITTA'	426
	PicenoOggi.It	22/10/2020	IL 23 OTTOBRE LA 38^ RIEVOCAZIONE STORICA DELLA MILLE MIGLIA ARRIVA AD ASCOLI	429
	Ilrestodelcarlino.it	22/10/2020	MILLE MIGLIA 2020, ECCO IL PERCORSO. QUANDO E DOVE PASSA IN EMILIA ROMAGNA E NELLE MARCHE	430
	Quattroruote.it	22/10/2020	1000 MIGLIA 2020: LA PARTENZA IN LIVE STREAMING	433
	Ilsole24ore.com	22/10/2020	MILLE MIGLIA, CORRERE LA LEGGENDA	434
	Anygator.com	22/10/2020	1000 MIGLIA: TUTTO PRONTO PER L'EDIZIONE 2020	437
	Brescia.corriere.it	22/10/2020	LA MILLE MIGLIA E' FINALMENTE IN MARCIA	438
	Ilrestodelcarlino.it	22/10/2020	MILLE MIGLIA 2020, LE AUTO STORICHE A FERRARA E RAVENNA	442
	Corriere.it	22/10/2020	LA MILLE MIGLIA E' IN MARCIA |	449
	Giornaledibrescia.it	22/10/2020	LA MILLE MIGLIA ARRIVA A CERVIA: LE FOTOGALLERY	451
	Lmservizi.it	22/10/2020	1000 MIGLIA: TUTTO PRONTO PER LEDIZIONE 2020	455
	Centropagina.it	22/10/2020	LA 1000 MIGLIA SI PREPARA AD ATTRAVERSARE LA PROVINCIA PESARESE: ECCO LE CITTA' INTERESSATE	457
	Veronasera.it	22/10/2020	MILLE MIGLIA AL CASTELLO DI VILLAFRANCA: IL COVID NON FERMA LA PASSIONE PER LE AUTO D'EPOCA	460
	Giornaledibrescia.it	22/10/2020	LA MILLE MIGLIA LASCIA IL GARDA E ARRIVA A MANTOVA	462

Sommario Rassegna Stampa - Web

Pagina	Testata	Data	Titolo	Pag.
	Agenparl.eu	22/10/2020	AL VIA LA 1000 MIGLIA 2020	464
	Parmatoday.it	22/10/2020	1000 MIGLIA 2020, SABATO FARA' TAPPA A PARMA	466
	Tomshw.it	22/10/2020	MILLE MIGLIA 2020: INFO E CONSIGLI UTILI SU COME SEGUIRLA	470
	Pu24.it	22/10/2020	LA MILLEMIGLIA 2020 CON LE SUE 400 AUTO D'EPOCA ATTRAVERSERA' DOMANI LA PROVINCIA DI PESARO-URBINO	472
	Polesine24.it	22/10/2020	LA MILLE MIGLIA INCANTA IL POLESINE	474
	Primatreviglio.it	22/10/2020	LA MILLEMIGLIA SFILERA' DAVANTI AL CASTELLO DI PANDINO	476
	Quibrescia.it	22/10/2020	PARTITA LA 1000 MIGLIA, CORRIDORI ATTESI A CERVIA ALLE 22	478
	Ravenna24ore.it	22/10/2020	PER IL TERZO ANNO CONSECUTIVO LA 1000 MIGLIA FARA' TAPPA A CERVIA: ARRIVO PREVISTO...	480
	Ravennanotizie.it	22/10/2020	MILLE MIGLIA. ATTESI A CERVIA I 365 CONCORRENTI: IN TESTA ALLA PROVA DI PRECISIONE 11 LA LANCIA DEL	482
	Ravennatoday.it	22/10/2020	LA 1000 MIGLIA ARRIVA IN ROMAGNA: ECCO I VIP PRESENTI ALLA CORSA	484
	Bsnews.it	22/10/2020	? MILLE MIGLIA AL VIA: ECCO TUTTE LE IMMAGINI DELLA PARTENZA	485
	Brescia.corriere.it	22/10/2020	MILLE MIGLIA, LE IMMAGINI DELLA PRIMA TAPPA	489
	Brescia.corriere.it	22/10/2020	MILLE MIGLIA: DISTANZIATO, MA CE'. IL PUBBLICO NON FA MANCARE IL SUO CALORE	492
	Nonsoloeventiparma.it	22/10/2020	1000 MIGLIA A PARMA	494
	Rietilife.com	22/10/2020	1000 MIGLIA DOMANI A RIETI: IL BACIO DELLA FRECCIA ROSSA AD AMATRICE E ALLA CITTA' | ECCO QUANDO PAS	496
	Rietinvetrina.it	22/10/2020	MILLE MIGLIA: AGGIORNAMENTO CLASSIFICA PRIMA TAPPA. DOMANI 23 OTTOBRE IL PASSAGGIO A RIETI	499
	Romagnanotizie.net	22/10/2020	MILLE MIGLIA. ATTESI A CERVIA I 365 CONCORRENTI: IN TESTA ALLA PROVA DI PRECISIONE 11 LA LANCIA DEL	501
	Sanmarinortv.sm	22/10/2020	MILLE MIGLIA: TORNA A SAN MARINO LA CORSA PIU' BELLA DEL MONDO	502
	Giornaledibrescia.it	22/10/2020	A CERVIA SI CONCLUDE LA PRIMA GIORNATA DELLA MILLE MIGLIA	503
	Gazzettadellaspezia.it	22/10/2020	LA MILLEMIGLIA TORNA A SARZANA IN EVIDENZA	505
	Cittadellaspezia.com	22/10/2020	ARRIVA LA 1000 MIGLIA MA CAMBIA PERCORSO	506
	Valdelsa.net	22/10/2020	MILLE MIGLIA: ''LA CORSA PIU' BELLA DEL MONDO'' SABATO SARA' A SIENA	510
	Ilcuoioindiretta.it	22/10/2020	LA MILLE MIGLIA PASSA MA NON SI FERMA A SAN MINIATO: GODETEVI LO SPETTACOLO SENZA CALCA	512
	Ilgiornaledelsud.com	22/10/2020	DOMANI LA MILLE MIGLIA IN CITTA' PER SCRIVERE UNALTRA INDIMENTICABILE PAGINA DI STORIA DELLAUTOMOBIL	514
	Tusciatimes.eu	22/10/2020	MILLE MIGLIA, BRESCIA CERVIA-MILANO MARITTIMA	516
	Ilvaloreitaliano.it	22/10/2020	PARTE OGGI POMERIGGIO DA BRESCIA LA 14^ EDIZIONE DELLA 1000 MIGLIA	518
	Ravennatoday.it	23/10/2020	LO SPETTACOLO DELLA MILLE MIGLIA: I BOLIDI SFILANO IN CITTA'	520
	Amarantoceleste.it	23/10/2020	1000 MIGLIA: OGGI IL PASSAGGIO A RIETI	521
	It.motor1.com	23/10/2020	1000 MIGLIA 2020: DOVE E QUANDO PASSA E COME VEDERLA IN SICUREZZA	523
	Ilcittadinoonline.it	23/10/2020	MILLE MIGLIA A SIENA: ORARI E PARTECIPANTI	525
	Ansa.it	23/10/2020	1000 MIGLIA 2020, RIPARTITA VERSO ROMA PASSANDO DA AMATRICE	528
	Coni.it	23/10/2020	MILLE MIGLIA 2020. LA FEDERAZIONE ITALIANA CRONOMETRISTI PER LA CORSA PIU' BELLA DEL MONDO	530
	Ravennanotizie.it	23/10/2020	LA 1000 MIGLIA 2020 SFILA PER LE STRADE DEL CENTRO STORICO RAVENNATE	533
	Ravennanotizie.it	23/10/2020	1000 MIGLIA. PARTITI DA MILANO MARITTIMA I 365 CONCORRENTI DELLA "CORSA PIU' BELLA DEL MONDO"	534

Sommario Rassegna Stampa - Web

Pagina	Testata	Data	Titolo	Pag.
	Notizieoggi.com	23/10/2020	1000 MIGLIA 2020, 4 TAPPE CON PARTENZA E TRAGUARDO A BRESCIA	536
	Notizieoggi.com	23/10/2020	1000 MIGLIA 2020, OLTRE 300 BOLIDI AL VIA DA BRESCIA	538
	Romagnanotizie.net	23/10/2020	1000 MIGLIA. PARTITI DA CERVIA I 365 CONCORRENTI DELLA "CORSA PIU' BELLA DEL MONDO"	540
	Ravennatoday.it	23/10/2020	LA SFILATA DELLE AUTO D'EPOCA DELLA MILLE MIGLIA - VIDEO	542
	Ilrestodelcarlino.it	23/10/2020	MILLE MIGLIA 2020 A FABRIANO, FOTO	543
	Motorionline.com	23/10/2020	1000 MIGLIA 2020: LALFA ROMEO 1900 TI GUIDATA DA CLAY REGAZZONI PROMOTRICE DI MOBILITA' SENZA BARRIE	545
	Settesere.it	22/10/2020	MILLE MIGLIA, STASERA ALLE 22 IL PASSAGGIO A CERVIA. LA...	547
	Iltabloid.it	23/10/2020	LA MILLE MIGLIA HA ATTRAVERSATO IL TERRITORIO MARCHIGIANO DURANTE LA SECONDA TAPPA	549
	Picenotime.it	23/10/2020	ASCOLI PICENO, SUCCESSO PER PASSAGGIO MILLE MIGLIA NEL SUGGESTIVO SCENARIO DEL CENTRO STORICO	552
	Primapaginaonline.it	23/10/2020	MILLE MIGLIA 2020: LA KERMESSE HA ATTRAVERSATO ASCOLI E FERMO CON SUCCESSO NONOSTANTE IL COVID	553
	Automotocorse.it	23/10/2020	LA 1000 MIGLIA ATTRAVERSO IL TERRITORIO MARCHIGIANO	555
	Ilmascalzone.it	23/10/2020	E' LA MILLE MIGLIA	557
	Cronoscalate.it	23/10/2020	I CENTRI STORICI DI FERMO, OFFIDA ED ASCOLI PICENO ED IL TERRITORIO PICENO SOTTO GLI OBIETTIVI DELLA	561
	Tv2000.it	23/10/2020	PARTITA LA STORICA MILLE MIGLIA	563
	VersiliaToday.it	23/10/2020	PASSAGGIO DELLA MILLE MIGLIA A VIAREGGIO	564
	Rietinvetrina.it	23/10/2020	MILLE MIGLIA 2020, IL PASSAGGIO DELLE FERRARI A RIETI LE FOTO	566
	OnTuscia.it	23/10/2020	VITERBO, DOMANI LA 38ESIMA RIEVOCAZIONE STORICA 1000 MIGLIA	570
	Quattroruote.it	23/10/2020	1000 MIGLIA 2020: SECONDA GIORNATA DI GARA	572
	Ilrestodelcarlino.it	23/10/2020	MILLE MIGLIA 2020 INCANTA ASCOLI PICENO. VIDEO	574
	Sienafree.it	23/10/2020	1000 MIGLIA 2020, SABATO LA CORSA PIU' BELLA DEL MONDO IN PROVINCIA DI SIENA CON TAPPA IN PIAZZA DEL	575
	Radiomontecarlo.net	23/10/2020	E' PARTITA LA 1000 MIGLIA 2020, LA CORSA PIU' BELLA DEL MONDO!	578
	Notizieoggi.com	24/10/2020	1000 MIGLIA 2020 PRIMA TAPPA DA BRESCIA A CERVIA	580
	Centropagina.it	23/10/2020	LA 1000 MIGLIA SALUTA MACERATA, LA FRECCIA ROSSA INCANTA LA CITTA' FOTO	582
	Cesenatoday.it	23/10/2020	LO SPETTACOLO DELLA MILLE MIGLIA, DI PRIMA MATTINA IL ROMBO DEI MOTORI AL PORTO CANALE	584
	Cesenatoday.it	23/10/2020	LO SPETTACOLO DELLA MILLE MIGLIA, IL ROMBO DEI MOTORI CHE SFILANO NEL CESENATE	585
	Picchionews.it	23/10/2020	MACERATA ACCOGLIE LA MILLE MIGLIA: UNA "FRECCIA ROSSA" ATTRAVERSA LE VIE DEL CENTRO STORCO (FOTOGALL	586
	PicenoOggi.It	23/10/2020	MILLE MIGLIA AD ARQUATA, OFFIDA E ASCOLI: SFILATA DI AUTO DEPOCA NEL PICENO	590
	Corriere.it	23/10/2020	MILLE MIGLIA, AL VIA L'EDIZIONE 2020: A BORDO DI UN'AUTO ANCHE CRISTINA PARODI	592
	Corrierecesenate.com	23/10/2020	LA 1000 MIGLIA FRA LE PRIME NEBBIE D'AUTUNNO	593
	Corriereromagna.it	23/10/2020	IL FASCINO DELLA MILLE MIGLIA SOTTO LE STELLE A RAVENNA	595
	Corriereromagna.it	23/10/2020	LA MILLE MIGLIA INCANTA E BLOCCA IL TRAFFICO A GAMBETTOLA	596
	Radiovera.net	23/10/2020	1000 MIGLIA: LA CLASSIFICA DOPO LA TAPPA BRESCIA-CERVIA	599
	Rai.it	23/10/2020	1000 MIGLIA: SECONDA TAPPA VERSO ROMA, PASSANDO DA AMATRICE	601
	Rai.it	23/10/2020	MILLE MIGLIA, 2° TAPPA: DA CERVIA A ROMA	603
	Ravenna24ore.it	23/10/2020	FOTO IL PASSAGGIO DELLA 1000 MIGLIA A RAVENNA	605

Sommario Rassegna Stampa - Web

Pagina	Testata	Data	Titolo	Pag.
	Ravennanotizie.it	23/10/2020	IL PASSAGGIO DELLA 1000 MIGLIA DALLA CITTA' DI RAVENNA SALUTATO DA UNO STUOLO DI APPASSIONATI	607
	Valdelsa.net	23/10/2020	SABATO 24 OTTOBRE PASSA LA 1000 MIGLIA DA POGGIBONSI	608
	Cronachemaceratesi.it	23/10/2020	UNA FRECCIA ROSSA A MACERATA: IL FASCINO DELLA 1000 MIGLIA (FOTO/VIDEO)	610
	Repubblica.it	23/10/2020	MILLE MIGLIA, LA SECONDA TAPPA PUNTA VERSO ROMA	614
	Verdeazzurronotizie.it	23/10/2020	MILLEMIGLIA: PER LA PRIMA VOLTA IL RILIEVO CRONOMETRICO A VIAREGGIO	616
	Rietilife.com	23/10/2020	LA 1000 MIGLIA SI EMOZIONA AD AMATRICE: LE AUTO SFILANO SU CORSO UMBERTO I FOTO 2020-10-23	617
	Rietilife.com	23/10/2020	MILLE MIGLIA A RIETI AL TEMPO DELLA PANDEMIA: UN ABBRACCIO (DISTANZIATO) CON TRADIZIONE E PASSIONE |	620
	Rietinvetrina.it	23/10/2020	OGGI, VENERDI 23 OTTOBRE, LA MILLE MIGLIA TOCCHERA' RIETI PRIMA DI APPRODARE NELLA CAPITALE	623
	Romagnanotizie.net	23/10/2020	IL PASSAGGIO DELLA 1000 MIGLIA DALLA CITTA' DI RAVENNA SALUTATO DA UNO STUOLO DI APPASSIONATI	625
	Rovigoindiretta.it	23/10/2020	EMOZIONE LUNGO L'ARGINE PER IL PASSAGGIO DELLA MILLE MIGLIA	626
	Sanmarinortv.sm	23/10/2020	IL MUSEO VIAGGIANTE DELLA "1000 MIGLIA" SUL TITANO	628
	Sanmarinortv.sm	23/10/2020	SAN MARINO HA SALUTATO LARRIVO DELLA FRECCIA ROSSA IN PIAZZA DELLA LIBERTA'	630
	Viterbonews24.it	23/10/2020	IL VIRUS NON FERMA LA MILLE MIGLIA. TUTTO PRONTO PER IL PASSAGGIO IN TERRA DI TUSCIA	632
	Fabrianonotizie.wordpress.com	23/10/2020	FABRIANO / MILLE MIGLIA, IL ROMBO DEI MOTORI ACCENDE LA CITTA'	635
	Sportclubonline.it	23/10/2020	MILLE MIGLIA	636
	Sportmediaset.Mediaset.it	23/10/2020	LA MILLEMIGLIA MACINA CHILOMETRI	638
	Cronachefermane.it	23/10/2020	TRA STORIA E MOTORI, LA SUGGESTIONE MILLE MIGLIA	639
	Formatrieti.it	23/10/2020	RIETI ED AMATRICE ACCOLGONO LA 1000 MIGLIA	642
	Fotospot.it	23/10/2020	IL PASSAGGIO AD ASCOLI DELLA 1000 MIGLIA (FOTOGALLERY)	644
	Gazzettadimantova.Gelocal.it	23/10/2020	LA MILLE MIGLIA INCANTA FERRARA E COMACCHIO	661
	Gazzettadimodena.geloca.it	23/10/2020	LA MILLE MIGLIA INCANTA FERRARA E COMACCHIO	662
	Gazzettadireggio.Gelocal.it	23/10/2020	LA MILLE MIGLIA INCANTA FERRARA E COMACCHIO. VIDEO	663
	Giornaledibrescia.it	23/10/2020	LA MILLE MIGLIA FA ROTTA VERSO LA CAPITALE	664
	Giornaledibrescia.it	23/10/2020	MILLE MIGLIA, TRA LA NEBBIA E IL BUIO PARTE LA SECONDA TAPPA	666
	Giornaledibrescia.it	23/10/2020	MILLE MIGLIA, VESCO PADRE E FIGLIO PRIMI AL GIRO DI BOA DI ROMA	668
	Giornaledibrescia.it	23/10/2020	LA MILLE MIGLIA PASSA AD AMATRICE FERITA DAL TERREMOTO	670
	Gonews.it	23/10/2020	[ALTOPASCIO] MILLE MIGLIA DI NUOVO IN LUCCHESIA, ECCO IL PERCORSO	672
	Giornalesm.com	23/10/2020	SAN MARINO HA SALUTATO L'ARRIVO DELLA FRECCIA ROSSA IN PIAZZA DELLA LIBERTA'	676
	Ilcittadino.it	23/10/2020	MILLE MIGLIA, DOMENICA A LODI I BOLIDI DEL PASSATO. SABATO SUL CITTADINO UNO SPECIALE	679
	Ilgiorno.it	23/10/2020	LA MILLE MIGLIA PASSA IN CENTRO PRIMA VOLTA IN 93 ANNI DI CORSA	681
	Ilgiorno.it	23/10/2020	LA MILLE MIGLIA PASSA IN CENTRO A CODOGNO, PRIMA VOLTA IN 93 ANNI DI CORSA	682
	Ilmessaggero.it	23/10/2020	RIETI, TUTTO PRONTO NEL REATINO PER IL PASSAGGIO DELLA MILLE MIGLIA	683
	Ilpiccolo.Gelocal.it	23/10/2020	LA MILLE MIGLIA INCANTA FERRARA E COMACCHIO	684
	ILPARMENSE.NET	23/10/2020	MILLE MIGLIA! TORNA A PARMA LA SFILATA DI AUTO STORICHE: TUTTE LE INFO	685

Sommario Rassegna Stampa - Web

Pagina	Testata	Data	Titolo	Pag.
	Ilgiorno.it	23/10/2020	LA MILLE MIGLIA TRA LE MASCHERINE: "RIPARTIAMO NOI E TUTTA L'ITALIA"	688
	Ilmessaggero.it	23/10/2020	MILLE MIGLIA, FASCINO SENZA ETA': IL PASSAGGIO AD AMATRICE E RIETI DEI QUASI 400 EQUIPAGGI	690
	Ilrestodelcarlino.it	23/10/2020	BANDIERINE AL VENTO PER LA 1000 MIGLIA	691
	Iltirreno.gelocal.it	23/10/2020	LA MILLE MIGLIA INCANTA FERRARA E COMACCHIO	692
	Lagazzettadilucca.it	23/10/2020	BENVENUTA (BENTORNATA) MILLEMIGLIA!	693
	Tempoliberotoscana.it	23/10/2020	1000MIGLIA DA POGGIBONSI	695
	Ilrestodelcarlino.it	23/10/2020	OGGI LA MILLE MIGLIA: 400 AUTO IN PASSERELLA	697
	Lanazione.it	23/10/2020	LA MILLE MIGLIA SFRECCIA A SAN MINIATO PER LA TERZA VOLTA	699
	Lanazione.it	23/10/2020	MILLE MIGLIA CRESCE LATTESA	700
	Lanuovaferrara.Gelocal.it	23/10/2020	LA MILLE MIGLIA INCANTA FERRARA E COMACCHIO	701
	Lanazione.it	23/10/2020	SABATO LA MILLEMIGLIA SALTA IL CENTRO STORICO	702
	Larena.it	23/10/2020	LA MILLE MIGLIA DA' SPETTACOLO	704
	Luccaindiretta.it	23/10/2020	LA MILLEMIGLIA PASSA DA VIAREGGIO: LE AUTO SFILERANNO IN PASSEGGIATA	706
	Luccalive.com	23/10/2020	SABATO 24 OTTOBRE LUCCA DA' IL BENVENUTO ALLA 1000MIGLIA!!!	707
	Luccaindiretta.it	23/10/2020	DA ALTOPASCIO A PIETRASANTA TORNANO LE AUTO DEPOCA SULLE STRADE DELLA PROVINCIA	710
	Mattinopadova.Gelocal.it	23/10/2020	LA MILLE MIGLIA INCANTA FERRARA E COMACCHIO	712
	Nuovavenezia.Gelocal.it	23/10/2020	LA MILLE MIGLIA INCANTA FERRARA E COMACCHIO	713
	Oksiena.it	23/10/2020	A POGGIBONSI TORNA LA 1000MIGLIA, PRESENTI TRE EQUIPAGGI VALDELSANI	714
	Ansa.it	24/10/2020	1000 MIGLIA 2020 - SECONDA TAPPA DA CERVIA A ROMA	716
	Giornaledibrescia.it	24/10/2020	MILLE MIGLIA, ECCO IL DOCUMENTO CHE LEGITTIMA LA CORSA	718
	PiacenzaSera.it	24/10/2020	MILLE MIGLIA, LULTIMA TAPPA PRIMA DELLARRIVO A BRESCIA PASSA PER PIACENZA	720
	Ansa.it	24/10/2020	LA MILLE MIGLIA 2020 ARRIVA A ROMA	721
	Ansa.it	24/10/2020	1000 MIGLIA 2020, L'OMAGGIO AD AMATRICE	724
	Picusonline.it	24/10/2020	I CENTRI STORICI DI FERMO, OFFIDA E ASCOLI PICENO E L'INTERO TERRITORIO PICENO SOTTO GLI OBIETTIVI D	725
	Tmnotizie.com	24/10/2020	ASCOLI PICENO, OFFIDA, FERMO E IL TERRITORIO PICENO SOTTO LOBIETTIVO DELLE MILLE MIGLIA	728
	Quattroruote.it	24/10/2020	1000 MIGLIA 2020: DA CERVIA A ROMA	730
	Giornaledibarga.it	23/10/2020	LA1000 MIGLIA TORNA A LUCCA E ATTRAVERSA TUTTA LA NOSTRA PROVINCIA	732
	Giornaledibrescia.it	23/10/2020	MILLE MIGLIA, IL PASSAGGIO AD URBINO	733
	Brescia.corriere.it	23/10/2020	MILLE MIGLIA SENZA SOSTA: DALLA NEBBIA DEL MARE FINO ALLE LUCI DI ROMA	736
	Corriere.it	24/10/2020	MILLE MIGLIA	738
	Cremaonline.it	24/10/2020	DOMENICA LA STORICA MILLE MIGLIA PASSA PER PANDINO	740
	Lagazzettadimassaecarrara.it	24/10/2020	LA MILLE MIGLIA 2020 PASSA PER LA LUNIGIANA	741
	Oksiena.it	24/10/2020	LA MILLE MIGLIA FA TAPPA A SIENA: IN PIAZZA DEL CAMPO IL ROMBO DEI MOTORI	743
	Tusciatimes.eu	25/10/2020	ULTIMA TAPPA DELLE 1000 MIGLIA 2020	744
	Ansa.it	25/10/2020	1000 MIGLIA, TAPPA FINALE VERSO BRESCIA	747
	Iltirreno.gelocal.it	25/10/2020	LA MILLE MIGLIA 2020 PASSA DA MASSAROSA	749
	Ansa.it	25/10/2020	1000 MIGLIA 2020, TERZA TAPPA: DA ROMA A PARMA	750

Sommario Rassegna Stampa - Web

Pagina	Testata	Data	Titolo	Pag.
	Ansa.it	25/10/2020	1000 MIGLIA 2020, ULTIMA TAPPA	752
	Ansa.it	25/10/2020	1000 MIGLIA 2020, SI TORNA VERSO NORD	754
	PiacenzaSera.it	25/10/2020	LA MILLE MIGLIA ARRIVA A PIACENZA: IL PASSAGGIO A PIAZZALE MILANO	756
	F1ingenerale.com	25/10/2020	1000 MIGLIA 2020 | LE VETTURE PIU' ICONICHE	758
	Notizieoggi.com	25/10/2020	1000 MIGLIA 2020, RIGOROSE MISURE PER EVITARE I CONTAGI	760
	Automotocorse.it	25/10/2020	LA 1000 MIGLIA ALLULTIMA TAPPA CON ANDREA E ROBERTO VESCO AL COMANDO	762
	Primapaginaonline.it	25/10/2020	MILLE MIGLIA 2020: LA KERMESSE HA ATTRAVERSATO ASCOLI E FERMO CON SUCCESSO NONOSTANTE IL COVID	763
	Giornaledibrescia.it	25/10/2020	MILLE MIGLIA 2020: VINCONO I BRESCIANI ANDREA E ROBERTO VESCO	765
	Teleradioribelle.wordpress.com	25/10/2020	ANDREA E ROBERTO VESCO VINCONO LA 1000 MIGLIA 2020	766
	Comune.Parma.it	25/10/2020	1000 MIGLIA 2020	767
	Quattroruote.it	25/10/2020	1000 MIGLIA 2020: DA ROMA A PARMA	768
	Brescia.corriere.it	24/10/2020	MILLE MIGLIA SIMBOLO DI FORZA	770
	Quibrescia.it	24/10/2020	1000 MIGLIA A ROMA, STAMANE LA TAPPA DI RITORNO VERSO PARMA	771
	Radiosienatv.it	24/10/2020	LO SPETTACOLO DELLA 1000 MIGLIA FA TAPPA A SIENA	773
	Nove.Firenze.it	24/10/2020	OGGI LA 1000MIGLIA A LUCCA	774
	Quattroruote.it	24/10/2020	1000 MIGLIA: L'ARRIVO A ROMA	776
	Quattroruote.it	24/10/2020	LA 1000 MIGLIA ARRIVA A SIENA	777
	Noitv.it	24/10/2020	QUANDO PASSA LA MILLE MIGLIA: DA ALTOPASCIO ALLA VERSILIA	778
	Bsnews.it	24/10/2020	MILLE MIGLIA, LA CAROVANA OMAGGIA AMATRICE PRIMA DI ARRIVARE A ROMA	779
	Bresciaoggi.it	24/10/2020	REGALATO PANORAMI INCREDIBILI E UN MOMENTO TOCCANTE LA 1000 MIGLIA RIPARTE DA ROMA	781
	Luccaindiretta.it	24/10/2020	LA MILLE MIGLIA CONQUISTA TUTTI A LUCCA E PROVINCIA	783
	Tusciatimes.eu	24/10/2020	TERZA TAPPA, LA 1000 MIGLIA ATTRAVERSA LA TOSCANA SOTTO LA PIOGGIA	785
	Tusciatimes.eu	24/10/2020	PARTITA SOTTO LA PIOGGIA LA TERZA TAPPA DELLA 1000 MIGLIA: GLI EQUIPAGGI TORNANO VERSO NORD E PASSAN	788
	Ansa.it	24/10/2020	1000 MIGLIA, DA ROMA SI TORNA VERSO NORD	791
	Lavocedilucca.it	24/10/2020	BENTORNATA MILLEMIGLIA!	792
	Lanazione.it	24/10/2020	OTTANTA CAVALLINI RAMPANTI POI LE 400 AUTO DEPOCA IN GARA	793
	Lanazione.it	24/10/2020	LA MILLE MIGLIA SCONFIGGE ANCHE LA PIOGGIA ED E' FESTA SULLE MURA / FOTO	795
	Lanazione.it	24/10/2020	FERRARI TRIBUTE CON LE ROSSE IN ANTICIPO	797
	Lanazione.it	24/10/2020	CHE FESTA LA MILLE MIGLIA NELLE VIE DEL CENTRO	798
	Teleradioribelle.wordpress.com	24/10/2020	LARRIVO A ROMA NELLA SERATA DI IERI: A VIA VENETO SFILATA DI AUTO STORICHE E MASCHERINE	800
	Lagazzettadilucca.it	24/10/2020	UNA MILLEMIGLIA CHE ENTUSIASMA ANCHE SOTTO LA PIOGGIA	802
	Fai.Informazione.it	25/10/2020	LA MILLE MIGLIA 2020	804
	Ansa.it	25/10/2020	1000 MIGLIA 2020, VINCONO ANDREA E ROBERTO VESCO	805
	Quattroruote.it	25/10/2020	1000 MIGLIA 2020, VINCONO I BRESCIANI ANDREA E ROBERTO VESCO	807
	Ansa.it	25/10/2020	LA 1000 MIGLIA 2020 ARRIVA A ROMA	808
	Ansa.it	25/10/2020	1000 MIGLIA 2020: ROMA-PARMA, TERZA TAPPA BAGNATA	809
	Corrierequotidiano.it	25/10/2020	MIILLE MIGLIA, VIA ALLULTIMA TAPPA: ARRIVO A BRESCIA	810

Sommario Rassegna Stampa - Web

Pagina	Testata	Data	Titolo	Pag.
	Tusciatimes.eu	25/10/2020	ANDREA E ROBERTO VESCO VINCONO LA 1000 MIGLIA 2020	813
	Repubblica.it	25/10/2020	MIILLE MIGLIA, VIA ALL'ULTIMA TAPPA: ARRIVO A BRESCIA	815
	Ansa.it	25/10/2020	LA 1000 MIGLIA RENDE OMAGGIO A CODOGNO, FOLLA A LODI	817
	Ansa.it	25/10/2020	PARTE L'EDIZIONE 2020 DELLA 1000 MIGLIA	818
	Bsnews.it	25/10/2020	MILLE MIGLIA TORNA A BRESCIA: I PRIMI IN CLASSIFICA SONO I BRESCIANI VESCO (PADRE E FIGLIO)	819
	Bresciasettegiorni.it	25/10/2020	LA TRAVERSATA BRESCIANA DELLA MILLE MIGLIA GALLERY	821
	Bresciaoggi.it	25/10/2020	LA 1000 MIGLIA SOTTO LA PIOGGIA VESCO COMANDA VERSO BRESCIA	823
	Brescia.corriere.it	25/10/2020	MILLE MIGLIA, GLI ULTIMI CHILOMETRI PRIMA DEL RITORNO A BRESCIA	824
	Verdeazzurronotizie.it	25/10/2020	LE 1000 MIGLIA SONO PASSATE (24 OTTOBRE) ANCHE DA PORCARI.	826
	Viterbonews24.it	25/10/2020	MILLE MIGLIA, IN TANTI A GODERSI LO SPETTACOLO NONOSTANTE LA PIOGGIA	827
	Ansa.it	25/10/2020	1000 MIGLIA, GLI SCATTI DELLA TERZA TAPPA: DA ROMA A PARMA	830
	Radiobrunobrescia.it	26/10/2020	ULTIMA TAPPA DELLA 1000 MIGLIA 2020: L'ARRIVO A BRESCIA E IL PODIO	831
	NewTuscia.it	26/10/2020	ANDREA E ROBERTO VESCO VINCONO LA MILLE MIGLIA 2020	833
	Quibrescia.it	26/10/2020	1000 MIGLIA, ROBERTO E ANDREA VESCO VINCONO L'EDIZIONE 2020	837
	Lanazione.it	26/10/2020	MARINA, APPLAUSI E TANTA CURIOSITA' PER IL PASSAGGIO DELLA 1000 MIGLIA	840

Sommario Rassegna Stampa - Web

Pagina	Testata	Data	Titolo	Pag.
	Giornaledibrescia.it	23/10/2020	LA MILLE MIGLIA ARRIVA A ROMA	842
	Corriere.it	23/10/2020	MILLE MIGLIA: DALLA NEBBIA DEL MARE FINO ALLE LUCI DI ROMA	844
	Rietinvetrina.it	24/10/2020	LA 1000 MIGLIA OMAGGIA AMATRICE: IL PASSAGGIO PER SOSTENERE LA CITTADINA COLPITA DAL TERREMOTO	846
	SienaNews.it	24/10/2020	MILLE MIGLIA, UN "GIARDINO" TRICOLORE ACCOGLIE LE AUTO D'EPOCA IN PIAZZA DEL CAMPO	848
	SienaNews.it	24/10/2020	LA STORIA ARRIVA A SIENA: LA 38ESIMA EDIZIONE DELLE MILLE MIGLIA FA TAPPA IN PIAZZA DEL CAMPO	849
	Centritalianews.it	24/10/2020	SIENA: A PIAZZA DEL CAMPO OGGI HANNO SOSTATO LE OLTRE 400 VETTURE DELLA 38° EDIZIONE DELLA MILLE MIG	850
	Viterbonews24.it	24/10/2020	FOTOGALLERY, LA MILLEMIGLIA PASSA PER IL CENTRO DI VITERBO	852
	Giornaledibrescia.it	24/10/2020	PER LA MILLE MIGLIA UN MAXI TRICOLORE IN PIAZZA DEL CAMPO	854
	Ilgiornaledirieti.it	24/10/2020	IERI L OMAGGIO DELLA 1000 MIGLIA CON IL PASSAGGIO AD AMATRICE	857
	Giornaledibrescia.it	24/10/2020	LA MILLE MIGLIA A PARMA: IN TESTA ANDREA E ROBERTO VESCO	859
	Ilnuovotorrazzo.it	24/10/2020	PANDINO - PASSA LA MILLE MIGLIA	861
	Repubblica.it	25/10/2020	PARMA, LA NOTTE DELLA MILLE MIGLIA - FOTO	863
	Primatreviglio.it	25/10/2020	LA MILLE MIGLIA ARRIVA A PANDINO, ENTRO LE 13 LE AUTO STORICHE SARANNO A TREVIGLIO FOTO	864
	Primatreviglio.it	25/10/2020	LA MILLEMIGLIA ARRIVA A TREVIGLIO LE FOTO	865
	PiacenzaSera.it	25/10/2020	LA MILLE MIGLIA A PIACENZA	866
	PiacenzaSera.it	25/10/2020	LA MILLE MIGLIA PARLA PIACENTINO, TERZO POSTO PER LEQUIPAGGIO FONTANELLA-COVELLI	867
	Picenotime.it	25/10/2020	MILLE MIGLIA, CONCLUSA EDIZIONE 2020. ANDREA E ROBERTO VESCO SUL GRADINO PIU' ALTO DEL PODIO	868
	Gazzettadellemilia.it	25/10/2020	1000 MIGLIA LA RIPARTENZA STAMATTINA DA PARMA	869
	Giornaledibrescia.it	25/10/2020	LA MILLE MIGLIA PUNTA SU BRESCIA, L'ARRIVO NEL POMERIGGIO	871
	Giornaledibrescia.it	25/10/2020	LA MILLE MIGLIA E' RIPARTITA DA PARMA PER LULTIMA TAPPA	873
	Gazzettadiparma.it	25/10/2020	MILLE MIGLIA: APPLAUSI E SELFIE PER I BOLIDI D'EPOCA IN PIAZZA GARIBALDI	876
	Emiliaromagnanews24.it	25/10/2020	1000 MIGLIA LA TAPPA DI PARMA	877
	Parma.repubblica.it	25/10/2020	PARMA, LA NOTTE DELLA MILLE MIGLIA - FOTO	878
	Fai.Informazione.it	25/10/2020	LA MILLE MIGLIA IN PASSERELLA A ROMA IN VIA VENETO	879
	Giornaledibrescia.it	25/10/2020	MILLE MIGLIA: IL PASSAGGIO A SALSOMAGGIORE	880
	Giornaledibrescia.it	25/10/2020	MILLE MIGLIA: L'ARRIVO A LODI	881
	It.motor1.com	26/10/2020	1000 MIGLIA 2020, VINCITORI, CLASSIFICHE E LE FOTO PIU' BELLE	882
	Bsnews.it	26/10/2020	? MILLE MIGLIA, I BRESCIANI VESCO SUL GRADINO PIU' ALTO DEL PODIO	885
	Garedepoca.com	26/10/2020	1000 MIGLIA 2020: ANDREA E ROBERTO VESCO SUL GRADINO PIU' ALTO DEL PODIO	888
	Msn.com/it	26/10/2020	1000 MIGLIA 2020, VINCITORI, CLASSIFICHE E LE FOTO PIU' BELLE	891
	Newsauto.it	26/10/2020	MILLE MIGLIA 2020, VINCITORI E CLASSIFICA FINALE 38^ EDIZIONE	893
	Quattroruote.it	26/10/2020	1000 MIGLIA 2020: DA PARMA A BRESCIA	897
	Vocedimantova.it	26/10/2020	ANDREA E ROBERTO VESCO VINCONO LA MILLE MIGLIA	899
	Primatreviglio.it	26/10/2020	LA MILLEMIGLIA ARRIVA A TREVIGLIO FOTO	901
	Qui.bs.it	26/10/2020	ANDRA E ROBERTO VESCO VINCONO L'EDIZIONE 2020	903
	Estense.com	26/10/2020	MILLE MIGLIA, DUE FERRARESI ARRIVANO SECONDI	904
	Gazzettadellemilia.it	26/10/2020	LA 1000MIGLIA ATTRAVERSO IL VIDEO DI ENRICO ZERMANI E LE FOTO DI FRANCESCA BOCCHIA	905

Sommario Rassegna Stampa - Web

Pagina	Testata	Data	Titolo	Pag.
	Iltirreno.gelocal.it	26/10/2020	1000 MIGLIA, SFILATA CON VIP SOTTO LA PIOGGIA	907
	Autoblog.it	27/10/2020	1000 MIGLIA 2020: IL RESOCONTO DELL'EVENTO PER CLASSICHE E FERRARI	911
	Virtualcar.it	27/10/2020	MILLE MIGLIA 2020: VINCONO ANDREA E ROBERTO VESCO SU ALFA ROMEO	912
	Notizieoggi.com	27/10/2020	1000 MIGLIA 2020, RIGOROSE MISURE PER EVITARE I CONTAGI	914
	Repubblica.it	27/10/2020	MIILLE MIGLIA ARRIVO A BRESCIA: VINCE L'ALFA ROMEO ZAGATO DEL 1929	916
	Radiomontecarlo.net	27/10/2020	SI E' CONCLUSA CON GRANDI EMOZIONI LA 1000 MIGLIA 2020	918
	Repubblica.it	27/10/2020	MILLE MIGLIA, LA SECONDA TAPPA PUNTA VERSO ROMA	920
	Ansa.it	28/10/2020	1000 MIGLIA 2020, OMAGGI A CODOGNO E LODI POST COVID	922
	Lacitta.eu	28/10/2020	I VINCITORI DELLE MILLE MIGLIA 2020	925
	Automotocorse.it	30/10/2020	1000 MIGLIA STORICA, PASSAGGIO DA PANDINO (CR): LE FOTO DI RAOUL FRUGONI (PARTE I)	926
	Automotocorse.it	30/10/2020	1000 MIGLIA STORICA, PASSAGGIO DA PANDINO (CR): LE FOTO DI RAOUL FRUGONI (PARTE II)	927
	Ansa.it	30/10/2020	MILLE MIGLIA 2020, EDIZIONE DA RICORDARE	928

Bolidi in centro a Parma: in attesa della Mille Miglia sfilano venti Ferrari



Ottobre, mese dei motori con il patrocinio del Comune

ABBONATI A Rep:

01 ottobre 2020

La 1000 Miglia 2020, trentottesima edizione della rievocazione storica della corsa disputata dal 1927 al 1957, si svolgerà da giovedì 22 a domenica 25 ottobre prossimo.

Come ormai tradizione, la sfilata di auto storiche farà tappa a Parma: le vetture partiranno il 22 ottobre da Brescia alla volta di Cervia-Milano Marittima, per poi raggiungere Roma, Parma e fare ritorno a Brescia.

Parma: l'arrivo della Mille Miglia

Oltre 400 equipaggi in gara provenienti da 30 Paesi che nella terza tappa partiranno da Roma e passando per Siena, Lucca, Viareggio fino, dopo il Passo della Cisa, arriveranno a Parma che accoglierà gli equipaggi per l'ultima notte di gara.

Piloti ed equipaggi saranno ospiti a cena Palazzo Ducale di Parma.

Parma, in piazza Garibaldi sfilano le Ferrari Portofino - Foto

Il rombo delle Mille Miglia sarà anticipato da un altro evento motoristico: la manifestazione Exclusve Tour 2020 Ferrari, un raduno di 20 Ferrari provenienti da Sestri Levante che farà tappa a Parma con breve sfilata delle auto per le vie del centro storico sabato 3 ottobre scortati da una pattuglia della polizia

CASE MOTORI LAVORO ASTE

CERCA UNA CASA

Vendita Affitto Asta Giudiziaria

Provincia

TrovaRistorante a Parma

Scegli una città

Parma

Scegli un tipo di locale

TUTTI

Inserisci parole chiave *(facoltativo)*

Cerca

NECROLOGIE

Ritaglio stampa ad uso esclusivo del destinatario, non riproducibile.

municipale.

La passerrella ha il patrocinio del Comune di Parma perché "si rivolge a un target di appassionati di auto Ferrari per un evento di rilevanza turistica con importante risonanza mediatica offerta alla città e al territorio in termini di valorizzazione delle peculiarità locali".

© Riproduzione riservata 01 ottobre 2020

Per pubblicare un necrologio chiama il numero verde
Numero Verde 800 700800
ATTIVO DA LUNEDÌ A DOMENICA DALLE ORE 10 ALLE ORE 21

Ricerca necrologi pubblicati »

ILMIOLIBRO



Promozioni | Servizi editoriali

Divisione Stampa Nazionale - GEDI Gruppo Editoriale S.p.A. - P.Iva 00906801006 - ISSN 2499-0817

Ritaglio stampa ad uso esclusivo del destinatario, non riproducibile.



La Mille Miglia passerà per Villafranca di Verona

Articolo pubblicato il giorno: 1 Ottobre 2020

Giovedì 22 ottobre la **1000 Miglia 2020 passerà dal Castello Scaligero di Villafranca di Verona.**

La trentottesima edizione della rievocazione storica della corsa, disputata dal 1927 al 1957, prenderà il via da Brescia il 22 ottobre per farvi ritorno domenica 25. In occasione della prima tappa **le vetture transiteranno lungo le strade di Villafranca di Verona entrando dalla SP24 via Custoza a partire dalle ore 15:53**, proseguendo per tutta la via fino a via Pace, Corso Vittorio Emanuele II e arrivando presso il Castello Scaligero dove si terrà il terzo controllo a timbro della prima giornata di gara, organizzato dall'Automobile Club Verona.

All'ingresso del Castello Scaligero l'Automobile Club Verona allestirà due aree hospitality accessibili solo su invito e comunque con ingressi contingentati rispetto alle iniziali capienze stimate. Gli ospiti dovranno compilare un'autocertificazione e passare attraverso un'area triage con misurazione della temperatura. Obbligatorio l'uso della mascherina.

Al termine di Corso Vittorio Emanuele II sarà allestito un portale di accesso all'area del controllo a timbro. Nei pressi del portale sosteranno anche dieci Fiat 500 come tributo al passaggio della Freccia Rossa grazie alla collaborazione con il gruppo Amici Fiat 500 di

SEGUI LA DIRETTA

ASCOLTA RADIO PICO

ASCOLTA RADIO PICO CLASSIC

ON AIR

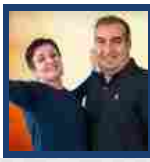

SENZA PRETESE
Con Stefano Vecchini e Giorgia Veneziani

CONTATTI

333 4690700 0535 22414

diretta@radiopico.it

CERCA QUI UNA NOTIZIA O UN EVENTO

Inserisci una parola chiave... Cerca

METEO

Lombardia
Italia



giovedì 01 ottobre
Milano

Nuvoloso con locali aperture
T min.15.9°C - T max.21.0°C
Venti 6.4 nodi OSO
Probabilità di pioggia 20%

stampa PDF 3BMeteo.com

Emilia
Italia

Ritaglio stampa ad uso esclusivo del destinatario, non riproducibile.

Villafranca, che da tempo si occupa di unire alla passione per le auto anche importanti iniziative benefiche. Interessante anche l'iniziativa dei commercianti di Villafranca che allestiranno delle vetrine celebrative per l'occasione.

Dopo il passaggio dal Castello Scaligero, le auto della 1000 Miglia sfileranno per via Mantova, lasciando il comune attraverso SR62 della Cisa in direzione di Mozzecane per poi proseguire la prima giornata di gara fino alla sua conclusione a Cervia – Milano Marittima.

I passaggi da Villafranca inizieranno però già dalle ore 14:50 – prima della 1000 Miglia – con il Ferrari Tribute to 1000 Miglia, evento collaterale della manifestazione con l'esordio delle hypercars del Supercar Owners Circle. Le vetture, prima di giungere al traguardo della prima tappa nella città di Cervia-Milano Marittima, attraverseranno comuni e città suggestive tra cui Mantova, Ferrara e Ravenna.

L'Automobile Club Verona e il Comune di Villafranca di Verona raccomandano a tutti gli appassionati che seguiranno il passaggio dai marciapiedi e da bordo strada di **indossare la mascherina e di rispettare il distanziamento** sociale evitando assembramenti, come previsto dalle normative attualmente in essere per il contrasto dell'epidemia da Covid-19.

Il giorno seguente, 23 ottobre, le auto proseguiranno scendendo verso alcune delle zone colpite dal terremoto, toccando località uniche come San Marino, Urbino (PU), Fabriano (AN), Macerata, Fermo, Ascoli Piceno e Amatrice (RI). Da quest'ultima, le auto d'epoca proseguiranno verso Roma dove concluderanno la seconda giornata di tappa con una emozionante passerella in via Veneto.

Sabato 24 ottobre, una terza e lunga tappa toccherà i comuni di Ronciglione, Radicofani e Castiglione d'Orcia, per sostare poi in Piazza del Campo a Siena per il pranzo e chiu-dere la giornata di gara a Parma, la città Capitale Italiana della Cultura 2020+21. Domenica 25, le vetture concluderanno la competizione sulla pedana di arrivo di Via Venezia a Brescia.

Ultime notizie:



A Verona l'Ottobre Rosa inizia con un concerto



A Vicenza torna "Abilmente, il salone delle idee creative"



La 46a edizione della Montefortiana si farà

MILLE MIGLIA, VILLAFRANCA DI VERONA

SCARICA LA NOSTRA APP:

DISPONIBILE SU App Store

DISPONIBILE SU Google Play



giovedì 01 ottobre
Bologna

Nubi sparse e schiarite
T min.15.3°C - T max.23.4°C
Venti 6.8 nodi SO
Probabilità di pioggia 20%

stampa PDF 3BMeteo.com

Veneto
Italia



giovedì 01 ottobre
Venezia

Nuvoloso con locali aperture
T min.15.7°C - T max.20.7°C
Venti 8.3 nodi ESE
Probabilità di pioggia 20%

stampa PDF 3BMeteo.com

NOVITÀ MUSICALI



Clean Bandit and Mabel – Tick Tock feat. 24kGoldn



Enrico Nigiotti – Para El Sol



Piero Pelù – Pugili fragili

PSICOLOGA SARA BERTONI



INFO A22



Ritaglio stampa ad uso esclusivo del destinatario, non riproducibile.

Sport

La Mille Miglia 2020 passerà al Castello Scaligero di Villafranca

Si è svolta ieri mattina nella Sala Giunta del Comune di Villafranca di Verona la conferenza stampa di lancio dello straordinario passaggio della 1000 Miglia 2020 dal Castello Scaligero di Villafranca in programma il prossimo giovedì 22 ottobre.

Di **Redazione** - 2 Ottobre 2020

Share



Erano presenti, oltre al Presidente dell'Automobile Club Verona **Adriano Baso**, al Direttore **Riccardo Cuomo**, il Sindaco di Villafranca **Roberto Dall'Oca**, il Vice Sindaco **Francesco Paolo Arduini**, l'Assessore allo Sport **Luca Zamperini**, l'Assessore alla Cultura **Claudia Barbera**, il Rappresentante dell'Associazione Commercianti di Villafranca di Verona **Feliciano Meliconi** e il Vice Presidente del Comitato Operativo 1000 Miglia 2020 **Giuseppe Cherubini**.

Nel corso della presentazione sono stati delineati i dettagli del **passaggio del 22 ottobre, che ovviamente sarà leggermente diverso rispetto a quanto originariamente previsto per consentire il rispetto delle norme di contenimento dell'emergenza Covid-19**. All'ingresso del Castello Scaligero l'Automobile Club Verona allestirà due aree hospitality accessibili solo su invito e comunque con ingressi contingentati rispetto alle iniziali capienze stimate. Gli ospiti dovranno compilare un'autocertificazione e passare attraverso un'area triage con misurazione della temperatura. Obbligatorio l'uso della mascherina.





Ritaglio stampa ad uso esclusivo del destinatario, non riproducibile.

La **1000 Miglia 2020, trentottesima edizione della rievocazione storica della corsa disputata dal 1927 al 1957**, prenderà il via da Brescia il prossimo 22 ottobre per farvi ritorno domenica 25. In occasione della prima tappa della Corsa più bella del mondo, le vetture transiteranno lungo le strade di Villafranca di Verona entrando dalla SP24 via Custoza a partire dalle ore 15:53, proseguendo per tutta la via fino a via Pace, Corso Vittorio Emanuele II e arrivando presso il Castello Scaligero dove si terrà il terzo controllo a timbro della prima giornata di gara, organizzato dall'Automobile Club Verona.

Al termine di **Corso Vittorio Emanuele II** sarà allestito un portale di accesso all'area del controllo a timbro. Nei pressi del portale sosteranno anche dieci Fiat 500 come tributo al passaggio della Freccia Rossa grazie alla collaborazione con il gruppo Amici Fiat 500 di Villafranca, che da tempo si occupa di unire alla passione per le auto anche importanti iniziative benefiche. Interessante anche l'iniziativa dei commercianti di Villafranca che allestiranno delle vetrine celebrative per l'occasione.

Dopo il passaggio d**al Castello Scaligero, le auto della 1000 Miglia sfileranno per via Mantova, lasciando il comune attraverso SR62 della Cisa in direzione di Mozzecane** per poi proseguire la prima giornata di gara fino alla sua conclusione a Cervia – Milano Marittima.

I **passaggi da Villafranca inizieranno però già dalle 14.50** – prima della 1000 Miglia – con il Ferrari Tribute to 1000 Miglia, evento collaterale della manifestazione con l'esordio delle hypercars del Supercar Owners Circle. Le vetture, prima di giungere al traguardo della prima tappa nella città di Cervia-Milano Marittima, attraverseranno comuni e città suggestive tra cui Mantova, Ferrara e Ravenna.

L'**Automobile Club Verona e il Comune di Villafranca di Verona raccomandano a tutti gli appassionati che seguiranno il passaggio dai marciapiedi** e da bordo strada di indossare la mascherina e di rispettare il distanziamento sociale evitando assembramenti, come previsto dalle normative attualmente in essere per il contrasto dell'epidemia da Covid-19.

Il giorno seguente, 23 ottobre, le auto proseguiranno scendendo verso alcune delle zone colpite dal terremoto, toccando località uniche come San Marino, Urbino (PU), Fabriano (AN), Macerata, Fermo, Ascoli Piceno e Amatrice (RI). Da quest'ultima, le auto d'epoca proseguiranno verso Roma dove concluderanno la seconda giornata di tappa con una emozionante passerella in via Veneto.

Sabato 24 ottobre, una terza e lunga tappa toccherà i comuni di Ronciglione, Radicofani e Castiglione d'Orcia, per sostare poi in Piazza del Campo a Siena per il pranzo e chiu-dere la giornata di gara a Parma, la città Capitale Italiana della Cultura 2020+21. Domenica 25, le vetture concluderanno la competizione sulla pedana di arrivo di Via Venezia a Brescia.

Così il Presidente di Automobile Club Verona Adriano Baso: «La **1000 Miglia ha un rapporto speciale con l'Automobile Club Verona, e ogni anno ci impegniamo affinché la Freccia Rossa passi per Verona o dalla sua provincia**. Quest'anno sarà sicuramente un bellissimo evento all'interno del Castello Scaligero di Villafranca, grazie alla collaborazione dell'Amministrazione Comunale che ha sostenuto con slancio l'iniziativa. Da diversi anni oramai abbiamo creato un happening di notevole importanza intorno al passaggio, un momento in grado sia di coinvolgere il territorio ospitante che di garantire alla Freccia Rossa l'abbraccio degli appassionati veronesi. Sarà chiaramente un'edizione diversa a

Ritaglio stampa ad uso esclusivo del destinatario, non riproducibile.

causa delle restrizioni Covid-19, ma sono convinto che resterà comunque nella memoria di tutti».

TAGS aci club castello scaligero villafranca mille miglia 2020

Mi piace 2

Share

Articolo precedente

"Ottobre in rosa", la Lilt apre la rassegna con un concerto in Bra

Redazione

ARTICOLI CORRELATI ALTRO DALL'AUTORE



Al via la Resia Rosolina Relay, la staffetta sui 420 km dell'Adige



Barak, Ilic e Cetin, tre nuovi acquisti per l'Hellas Verona



L'Adigemarathon si farà: domenica la 17esima edizione

Ritaglio stampa ad uso esclusivo del destinatario, non riproducibile.

Cultura Enti News

1000 Miglia: la rievocazione storica mondiale passerà da Villafranca

Di **redazione 2** - 2 Ottobre 2020

CONDIVIDI



Anche in quest'anno martoriato dall'emergenza Covid-19, Villafranca di Verona ospiterà la 1000 Miglia. Sarà giovedì 22 ottobre 2929, una giornata speciale delle vetture con passaggio e sosta per il controllo timbro. La trentottesima edizione della rievocazione storica della corsa disputata dal 1927 al 1957, avrà la partenza da Brescia il 22 ottobre per farvi ritorno domenica 25. Proprio in occasione della prima tappa le magnifiche vetture transiteranno lungo le strade di Villafranca di Verona entrando dalla SP24 via Custoza a incominciare dalle ore 15:53, proseguendo fino a via Pace, Corso Vittorio Emanuele II e arrivando al Castello Scaligero dove si terrà il terzo controllo a timbro della prima giornata di competizione, organizzato dall'Automobile Club Verona. In passato il controllo era stato ospitato anche sul ponte Visconteo e al parco Sigurtà a Valeggio sul Mincio.

«Prima volta che si fa un controllo timbro a Villafranca – afferma i direttore Riccardo Cuomo – . E' un'edizione particolare. Ci saranno tutti i protocolli di sicurezza».

La manifestazione, originariamente organizzata in Primavera, ovviamente sarà leggermente diversa rispetto a quanto previsto per consentire il rispetto delle norme di contenimento e prevenzione dell'emergenza Covid-19. All'ingresso del Castello villafranchese l'Automobile Club Verona allestirà due aree hospitality accessibili solo con invito e in ogni caso con ingressi contingentati rispetto alle iniziali capienze stimate. Gli ospiti dovranno compilare un'autocertificazione e passare attraverso

I PIÙ POPOLARI



Novità al comune di Verona: è arrivata la prima auto elettrica.
10 Settembre 2020



Villafranca: effetti Coronavirus su sport e cultura.
25 Febbraio 2020



Promuovere le bellezze di Verona con video virtuali.
2 Luglio 2020



Villafranca: messaggio augurale di Annalisa Tiberio per il nuovo anno scolastico.
15 Settembre 2020

Carica altri

CONSIGLIAMO ANCHE...



Enti
Verona: giovedi 4 giugno apriranno i cancelli altri cinque parchi gioco.



Ambiente
ESA-Com: dal 2020 i laboratori d'educazione ambientale nelle scuole.



Enti
Il Comune di Verona attiva un'applicazione per restare informati!



Enti
Bonus vacanze: ecco come richiederlo.

Ritaglio stampa ad uso esclusivo del destinatario, non riproducibile.

un'area triage con rispettiva misurazione della temperatura. Obbligatorio l'uso della mascherina.

«La Millemiglia passava per Verona in piazza Bra ma era una cosa triste – specifica il presidente Automobile Club Verona Adriano Baso -. Quindi si è pensato negli anni di fare una festa per accogliere la Millemiglia nel migliore dei modi. Quest'anno abbiamo la bellissima realtà di Villafranca col suo Castello. Stiamo lavorando perché si ritorni nei prossimi anni a passare da Verona. E' un museo viaggiante di macchine meravigliose. Il Comune di Villafranca ci è stato vicino anche nella gara di regolarità che è stata un successo».

Al termine di Corso Vittorio Emanuele II sarà allestito un portale di accesso all'area del controllo a timbro. Nei pressi del portale sosteranno anche dieci Fiat 500 come tributo al passaggio della Freccia Rossa grazie alla compartecipazione del gruppo Amici Fiat 500 di Villafranca, che da tempo si occupa di unire alla passione per le auto anche importanti iniziative benefiche.

I passaggi da Villafranca inizieranno però già dalle ore 14:50 – prima della 1000 Miglia – con il Ferrari Tribute to 1000 Miglia, evento collaterale della manifestazione con l'esordio delle hypercars del Supercar Owners Circle. «Saranno oltre 100 le supercar Ferrari e poco meno di 400 le auto storiche – sottolinea il vice Presidente Comitato Operativo 1000 Miglia 2020 Giuseppe Cherubini – . Dalle 13 fino alle 20 (ultima macchina prevista verso le 19) gli ospiti potranno assistere al passaggio della carovana. Poi si entra nel Castello e uscita verso Mantova».

«Come Amministrazione ci siamo messi subito al fianco dell'organizzazione e siamo orgogliosi perché vogliamo far vedere l'immagine più bella di Villafranca – sottolinea il sindaco di Villafranca Roberto Dall'Oca -. Diamo il massimo per dare lustro a Villafranca e alla corsa. Sinergia con i commercianti perché vogliamo dare una vesta che dia importanza a questa corsa storica. Pur con tutte le limitazioni del caso, si è voluto fortemente portare a compimento questa gara. Motivo di rilancio, di ripartenza, per dire che siamo vivi, ci siamo e vogliamo superare il momento».

Tutto il pubblico appassionato che seguirà il passaggio dai marciapiedi e da bordo strada, infatti, dovranno indossare la mascherina e di rispettare il distanziamento sociale evitando vari assembramenti.

«La Millemiglia che passa dal Castello e dalla nostra città è una grande occasione di promozione turistica e per tutte le attività» dice l'assessore di riferimento.

Interessante anche l'iniziativa dei commercianti di Villafranca che allestiranno delle vetrine celebrative per l'occasione. «Un grande momento per Villafranca di cultura, storia, e bene ha fatto l'Amministrazione a cogliere questa opportunità – evidenzia Feliciano Meniconi -. Il commercio sta vincendo momento particolarmente delicato. L'Amministrazione vicina a questa città sta esprimendo il meglio di se stesso».

Il vicesindaco di Villafranca Francesco Arduini, con l'assessore Claudia Barbera, amplifica l'importanza di questa grande vetrina per i beni storici di Villafranca come il Castello «E' una carovana di auto storiche visibile in tutto il mondo che porterà Villafranca alla ribalta».

L C

Fonti: http://www.targetnotizie.it/articolo.php?id=7659

TAGS 1000 Miglia | Adriano Baso | Amici Fiat 500 di Villafranca | area del controllo a timbro | assessore Claudia Barbera | assessore Luca Zamperini | autocertificazione | Automobile Club Verona | beni storici | Brescia | castello scaligero | distanziamento sociale | emergenza Covid-19 | Feliciano Meniconi | Ferrari Tribute to 1000 Miglia | Giuseppe Cherubini | hypercars | mascherina

Ritaglio stampa ad uso esclusivo del destinatario, non riproducibile.

LaNuovaRiviera



Torna la Mille Miglia e passerà anche per Offida

Di **Massimo Falcioni** - 1 Ottobre 2020 16:17

Mi piace 21 Tweet



Print PDF

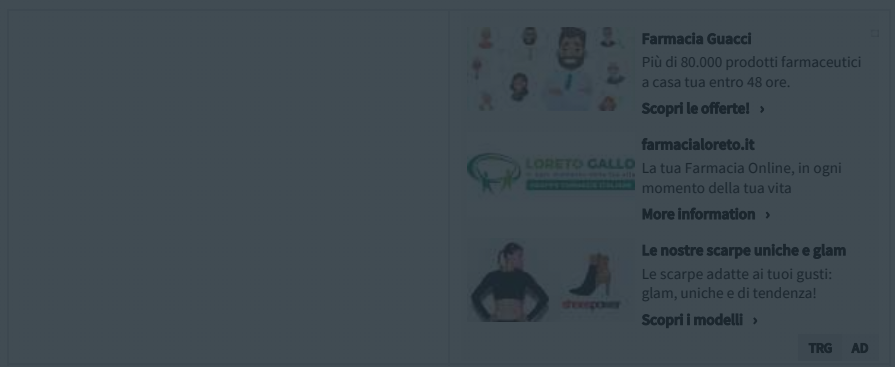

Si svolgerà dal 22 al 25 ottobre la 38esima edizione rievocativa della Mille Miglia. La manifestazione tornerà a toccare le Marche, come avvenne ininterrottamente dal 2014 al 2016. Quattrocento saranno le vetture storiche al via – tutte del periodo 1927-1957





Ultime notizie

Ascoli, obbligo di mascherina all'aperto se non si può garantire il distanziamento. Arriva l'ordinanza
1 Ottobre 2020

Monsampolo, un docente positivo al Sars-Cov-2. Venerdì scuola secondaria chiusa per sanificazione
1 Ottobre 2020

Ritaglio stampa ad uso esclusivo del destinatario, non riproducibile.

che caratterizzò le edizioni di velocità – più 10 mezzi militari storici, oltre al transito in avanscoperta del Tribute Ferrari con 100 supercar e del Tribute Mercedes con 30 supercar. Anche Offida vedrà un interessante passaggio in Piazza del Popolo con controllo timbro, seguirà poi il passaggio ad Ascoli Piceno in Piazza Arringo e Piazza del Popolo con controllo orario e altre prove di abilità di velocità media in provincia, oltre alla sosta pranzo dei partecipanti Tribute Ferrari-Mercedes al Chiostro di San Francesco. Al termine del passaggio marchigiano verranno toccate per la prima volta le zone interessate dal sisma del 2016, con Amatrice nel reatino che vedrà altre prove di abilità a media imposta.

IL PROGRAMMA
Giovedì 22 ottobre, da Brescia, il corteo di auto storiche attraverserà i suggestivi comuni del Lago di Garda, Desenzano e Sirmione, e passerà via via da Villafranca di Verona, Mantova, Ferrara e Ravenna per concludere la prima giornata di gara a Cervia – Milano Marittima.
Il giorno successivo, venerdì 23, procedendo verso Cesenatico (FC), si scenderà verso le zone che portano ancora i segni del terremoto del 2016, toccando San Marino, Urbino (PU), Fabriano (AN), Macerata, Fermo, Ascoli Piceno e Amatrice (RI). Da Rieti, le auto d'epoca arriveranno a Roma, dove concluderanno la seconda tappa sfilando lungo la passerella di Via Veneto.
Sabato 24, nella tappa più lunga, le vetture toccheranno in successione Ronciglione (VT), Viterbo, Radicofani (SI) e Castiglione d'Orcia (SI), per sostare poi nella magnifica Piazza al Campo a Siena. Risalendo da Lucca e passando per Viareggio, lasceranno la Toscana attraverso il Passo della Cisa, per raggiungere Parma, Capitale Italiana della Cultura 2020, che accoglierà gli equipaggi per l'ultima notte di gara.

La giornata conclusiva di domenica 25 vedrà i passaggi da Salsomaggiore Terme (PR), Castell'Arquato (PC), Lodi, Pandino, Treviglio e Bergamo, prima di raggiungere la pedana di arrivo di Viale Venezia a Brescia, dove tutto ebbe inizio 93 anni fa, con la prima Coppa delle 1000 Miglia.

ASCOLTA LA NOTIZIA TE LA LEGGIAMO NOI

00:00 / 00:00

© RIPRODUZIONE RISERVATA

Cupra, al via la Scuola di Teatro targata "Rattattù"
1 Ottobre 2020

Surroga di Troli, si torna in consiglio. Si lavora per un'assise in presenza (ma a porte chiuse)
1 Ottobre 2020

Il meteo a San Benedetto del Tronto del 2 ottobre
1 Ottobre 2020

Io non rischio, al via la manifestazione sulle buone pratiche di Protezione Civile
1 Ottobre 2020

Festa del Patrono, sabato 10 ottobre concerto della tribute band di Vasco Rossi
1 Ottobre 2020

San Benedetto, aggrediti due ambulanti per il posto della bancarella. Denunciato un loro collega
1 Ottobre 2020

La titolare serviva i clienti senza protezioni anticovid. Chiuso un bar
1 Ottobre 2020

Incidente a Cupra. Si scontrano con un'auto, due ciclisti finiscono in ospedale. Uno ha sfondato il lunotto della macchina
1 Ottobre 2020

Genoa, anche Mattia Destro positivo al covid
1 Ottobre 2020

Bocciofila sambenedettese, l'ex consigliere comunale Silvano Evangelisti eletto nuovo presidente
1 Ottobre 2020

Torna la Mille Miglia e passerà anche per Offida
1 Ottobre 2020

Nasce Miranda, il laboratorio di politica e partecipazione che vuole "rigenerare la sinistra"
1 Ottobre 2020

Risuona Italia, ad Ascoli l'evento promosso dalla Fondazione Carisap
1 Ottobre 2020

Ritaglio stampa ad uso esclusivo del destinatario, non riproducibile.

LA 1000 MIGLIA PASSERA' NEL VERONESE. TAPPA AL CASTELLO DI VILLAFRANCA

Nella Sala Giunta del Comune di Villafranca è stato lanciato il passaggio della 1000 Miglia 2020 per il Castello Scaligero villafranchese , in programma il prossimo 22 ottobre .
Nel corso della presentazione sono stati delineati i dettagli del passaggio del 22 ottobre, che ovviamente sarà leggermente diverso rispetto a quanto originariamente previsto per consentire il rispetto delle norme di contenimento dell'emergenza Covid-19. All'ingresso del Castello Scaligero, l'Automobile Club Verona allestirà due aree hospitality accessibili solo su invito e comunque con ingressi contingentati rispetto alle iniziali capienze stimate. Gli ospiti dovranno compilare un'autocertificazione e passare attraverso un'area triage con misurazione della temperatura. Obbligatorio l'uso della mascherina.
La 1000 Miglia 2020, trentottesima edizione della rievocazione storica della corsa disputata dal 1927 al 1957, prenderà il via da Brescia il 22 ottobre per farvi ritorno domenica 25. In occasione della prima tappa, le vetture transiteranno lungo le strade di Villafranca di Verona entrando dalla SP24-Via Custoza a partire dalle ore 15:53, proseguendo per tutta la via fino a Via Pace, Corso Vittorio Emanuele II e arrivando presso il Castello Scaligero dove si terrà il terzo controllo a timbro della prima giornata di gara, organizzato dall'Automobile Club Verona. Al termine di Corso Vittorio Emanuele II sarà allestito un portale di accesso all'area del controllo a timbro. Nei pressi del portale sosteranno anche dieci Fiat 500 come tributo al passaggio della Freccia Rossa grazie alla collaborazione con il gruppo Amici Fiat 500 di Villafranca, che da tempo si occupa di unire alla passione per le auto anche importanti iniziative benefiche. Interessante anche l'iniziativa dei commercianti di Villafranca che allestiranno delle vetrine celebrative per l'occasione. Dopo il passaggio dal Castello Scaligero, le auto della 1000 Miglia sfileranno per Via Mantova, lasciando il comune attraverso SR62 della Cisa in direzione di Mozzecane per poi proseguire la prima giornata di gara fino alla sua conclusione a Cervia-Milano Marittima.
I passaggi da Villafranca inizieranno però già dalle ore 14:50, con il Ferrari Tribute to 1000 Miglia, evento collaterale della manifestazione con l'esordio delle hypercars del Supercar Owners Circle.
L'Automobile Club Verona e il Comune di Villafranca di Verona raccomandano a tutti gli appassionati che seguiranno il passaggio dai marciapiedi e da bordo strada di indossare la mascherina e di rispettare il distanziamento sociale evitando assembramenti, come previsto dalle normative attualmente in essere per il contrasto dell'epidemia da Covid-19.
Alla presentazione erano presenti il presidente dell'Automobile Club Verona Adriano Baso, il direttore Riccardo Cuomo, il sindaco di Villafranca Roberto Dall'Oca, il vicesindaco Francesco Paolo Arduini, l'assessore allo sport Luca Zamperini, l'assessore alla cultura Claudia Barbera, il rappresentante dell'associazione commercianti di Villafranca di Verona Feliciano Meliconi ed il vicepresidente del Comitato Operativo 1000 Miglia 2020 Giuseppe Cherubini (intervistato nel video).
«La 1000 Miglia ha un rapporto speciale con l'Automobile Club Verona, e ogni anno ci impegniamo affinché la Freccia Rossa passi per Verona o dalla sua provincia - ha detto Baso - Quest'anno sarà sicuramente un bellissimo evento all'interno del Castello Scaligero di Villafranca, grazie alla collaborazione dell'amministrazione comunale che ha sostenuto con slancio l'iniziativa. Da diversi anni oramai abbiamo creato un happening di notevole importanza intorno al passaggio, un momento in grado sia di coinvolgere il territorio ospitante che di garantire alla Freccia Rossa l'abbraccio degli appassionati veronesi. Sarà chiaramente un'edizione diversa a causa delle restrizioni Covid-19, ma sono convinto che resterà comunque nella memoria di tutti».
«Ringrazio l'Automobile Club Verona e 1000 Miglia per la collaborazione e per aver scelto di inserirci nel percorso 2020 - ha detto Dall'Oca - Per noi è ovviamente un grande onore,

Ritaglio stampa ad uso esclusivo del destinatario, non riproducibile.

un modo per tributare un territorio come il nostro molto vicino ai motori e già culla di un'eccellenza italiana come il Museo Nicolis. Sarà sicuramente un momento da ricordare».

[LA 1000 MIGLIA PASSERA' NEL VERONESE. TAPPA AL CASTELLO DI VILLAFRANCA]

Ritaglio stampa ad uso esclusivo del destinatario, non riproducibile.

RIVIERAoggi PICENOoggi RIVIERAoggi

ALTRI SPORT

0

La 38^ edizione rievocativa della 1000 Miglia sbarca nelle Marche

DI **REDAZIONE** — 2 OTTOBRE 2020 @ 08:39

STAMPA ARTICOLO

La manifestazione andrà in scena il 23 ottobre e toccherà tutte e cinque le province marchigiane da nord a sud, come già avvenuto nelle edizioni dal 2014 al 2016.



Mille MIglia

ANCONA – Al Palazzo Raffaello di Ancona, presso la Regione Marche, è stata presentata

ULTIMI COMMENTI

1 **Castelli: "L'Ospedale unico di Pagliare non si farà. Obiettivo riformare Asur Marche"**
Nazzareno Perotti

1 **Eventi sportivi senza pubblico, negozi aperti dalle 6 alle 24, in moto con caschi integrali o almeno una mascherina, in auto con i Dpi se non conviventi**
Giovanni Marucci

1 **Decessi Rsa Offida, il legale dell'infermiere arrestato: "Non emerge alcun movente"**
fabitesto

2 **Delitto Cianfrone, arrestati a Spinetoli marito e moglie: "Sono in carcere, accusati di omicidio"**
mario80, Nazzareno Perotti

1 **"Stop alla sperimentazione del plasma nelle Marche". Lo ha deciso il Comitato Etico Regionale**
Tana Loredana

Ritaglio stampa ad uso esclusivo del destinatario, non riproducibile.

la **38^ edizione rievocativa della 1000 Miglia**, che **tornerà nuovamente a toccare tutte e cinque le province marchigiane da nord a sud**, come già avvenuto nelle edizioni dal 2014 al 2016.

La splendida manifestazione con le sue centinaia di vetture storiche d'indubbio fascino attraverserà le Marche **venerdì 23 ottobre**, durante la seconda tappa dell'evento che partirà da Cervia-Milano Marittima per raggiungere Roma in serata. La presentazione stampa ha visto protagonisti la vicepresidente della Regione Marche **Anna Casini** e il vicepresidente del Comitato Organizzatore 1000 Miglia **Giuseppe Cherubini**. Presenti anche il Presidente dell'Automobile Club Ascoli Piceno Fermo **Elio Galanti** con i vice **Mario Laureati e Alessandro Bargoni**, e il direttore **Stefano Vitellozzi**. Per i comuni attraversati erano presenti gli amministratori di Fermo e Offida. La vicepresidente della Regione Marche Anna Casini ha aperto le presentazione salutando per entusiasmo un evento che ha sempre grande risalto sui media internazionali, definendolo **"un viaggio affascinante attraverso tante bellezze marchigiane"**.
Quattrocento saranno le vetture storiche al via (tutte del periodo 1927-1957 che caratterizzò le edizioni di velocità), più dieci mezzi militari storici, oltre al **transito in avanscoperta del Tribute Ferrari con cento supercar e del Tribute Mercedes con trenta supercar**. Fermo sarà protagonista il centro storico con il passaggio in Piazza del Popolo ed un controllo timbro, anche Offida vedrà un interessante passaggio in Piazza del Popolo con controllo timbro, poi ad Ascoli Piceno il passaggio in centro storico con le suggestive **Piazza Arringo e Piazza del Popolo** con controllo orario e altre prove di abilità di velocità media in provincia, oltre alla sosta pranzo dei partecipanti Tribute Ferrari-Mercedes al Chiostro di San Francesco. Al termine del passaggio marchigiano verranno toccate per la prima volta le zone interessate dal sisma del 2016, con Amatrice nel reatino che vedrà altre prove di abilità a media imposta.
La prossima 1000 Miglia, attesa con entusiasmo dagli appassionati di motori e non solo, vedrà così di nuovo protagonista la regione Marche con tutti i risvolti di positiva visibilità internazionale a livello storico, culturale, paesaggistico e di tipicità.

Copyright © 2020 Riviera Oggi, riproduzione riservata.

Tags: 1000 miglia

1 **Coronavirus, DIRETTA. Marche, tre decessi. Piceno: 283 positivi e 157 guariti. Scendono i contagiati in Italia**
Giovanni Marucci

3 **Si cercano medici e infermieri per il Fiera Covid Hospital: ecco l'Avviso Pubblico dell'Asur Marche**
benitor, fabitesto, Nazzareno Perotti

2 **Fioravanti: "La mascherina che indosso è blu, non nera"**
Giovanni Marucci, Marco Rossi

1 **Mascherina Nera? Il sindaco di Ascoli Fioravanti e un look discutibile per il 25 aprile**
Giovanni Marucci

2 **Ricciardi: "Zero contagi Covid a fine giugno per Marche e Lombardia"**
Nazzareno Perotti, Pier Paolo Flammini

Subscribe Connect with

Please login to comment

0 COMMENTI

Ritaglio stampa ad uso esclusivo del destinatario, non riproducibile.

A San Marino il 23 ottobre ritornano le mitiche vetture della Freccia Rossa

"Rinunciarvi lo scorso anno è stato un errore", dice il segretario di Stato allo Sport, Lonfernini

Condividi Tweet Invia tramite email



Il prossimo 23 ottobre la celebre 1000 Miglia attraverserà la Repubblica di San Marino. Nella

tappa che parte da Cervia e si chiude a Roma, le vetture della Freccia Rossa transiteranno sul Titano per uno dei celebri 'controlli a timbro' della gara. "Uno dei primi incontri che ho avuto immediatamente dopo il mio insediamento è stato quello con gli organizzatori della 1000 Miglia – racconta il segretario di Stato al Turismo, Federico Pedini Amati – Questo perché credo fortemente in questo appuntamento e perché volevo il ritorno della 1000 Miglia a San Marino". "Rinunciare alla 1000 Miglia – dice il segretario di Stato allo Sport, Teodoro Lonfernini – è stato un errore. La celebre corsa automobilistica ha

POTREBBE INTERESSARTI ANCHE



CRONACA

Influenza, sos dei medici: pochi vaccini. Così solo un italiano su tre potrà proteggersi

il Resto del Carlino

CRONACA

Pusher la stupra a 16 anni Bagarre sugli immigrati

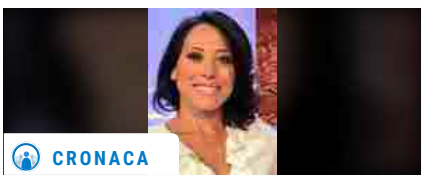

CRONACA

"Ha condizionato gli appalti" Il pm: otto anni alla De Girolamo

POTREBBE INTERESSARTI ANCHE

Ritaglio stampa ad uso esclusivo del destinatario, non riproducibile.

raggiunto la sua 38esima edizione, in 37 di

queste le auto hanno attraversato il nostro paese, lo scorso anno si è scelto di rinunciarvi ed è

stato un peccato. Ora siamo a presentare ancora questo appuntamento, da appassionato di automobilismo non posso che esserne entusiasta". Poi la parola passa al vice presidente del comitato operativo di 1000 Miglia, Giuseppe Cherubini. "La nostra organizzazione ha subito, come tutte le manifestazioni, ritardi importanti dovuti alla pandemia, ma questa edizione si svolgerà garantendo lo spettacolo di sempre e in sicurezza".

© Riproduzione riservata

CRONACA

Sesso con l'allieva 16enne, prof a processo



CRONACA

Maxi truffa all'archistar, segretaria nei guai

il Resto del Carlino

CRONACA

Branco a caccia di migranti da pestare "Violenza animata da odio razziale"

Ti potrebbe interessare



American Express

Con Blu American Express 1% di CashBack e fino a €80 sui primi €2000 spesi.



DoveVivo

Evita brutte sorprese e trova la migliore stanza con canone all-inclusive



Vipnotizie.it

Quanto spende CR7 per tutte le sue macchine



CRONACA

Beve al bar poi svuota la cassa: catturata



IBM

Entro il 2022, il 65% delle organizzazioni con RPA...

Noi e alcuni partner usiamo cookie o tecnologie simili come descritto nella cookie policy. Per la pubblicità noi e alcuni partner, potremmo usare dati di geolocalizzazione precisi e fare una scansione attiva delle caratteristiche del dispositivo ai fini dell'identificazione per archiviare o accedere a informazioni su

Ritaglio stampa ad uso esclusivo del destinatario, non riproducibile.

Newsletter Segnala Accedi a L'Arena Premium Abbonati Necrologi

L'Arena Seguici Sezioni VILLAFRANCHESE Servizi Cerca

Castel d'Azzano • Villafranca • Valeggio • Sommacampagna • Sona • Vigasio • Isola della Scala • Nogarole Rocca • Erbè • Sorgà • Mozzecane

OGGI IN VILLAFRANCHESE

02.10.2020 Tags: Villafranca di Verona

Passa la 1000 Miglia Il centro si fa bello per le auto d'epoca

Aumenta
Diminuisci
Stampa
Invia

Villafranca sarà ancora una volta teatro della 1000 Miglia. Il castello scaligero, infatti, farà da cornice alla storica corsa, ma sono tante le vie del centro che verranno percorse dalle auto d'epoca trasformando, per un giorno, la città in un circuito. Il 22 ottobre, con cinque mesi di ritardo – causa Covid - rispetto al calendario già stilato, la trentottesima «1000 Miglia» prenderà il via a Brescia per farci ritorno il 25. Ma, nella prima tappa, le auto attraverseranno Villafranca passando da via Custoza, a partire dalle 15.53, per poi proseguire su via Pace, corso Vittorio Emanuele II fino ad arrivare al castello dove si terrà il terzo controllo a timbro della prima giornata di gare organizzata dall'Automobile club Verona. Sul corso verrà allestito anche un portale d'accesso all'area di controllo a timbro. Qui verranno posizionate dieci Fiat 500 come tributo al passaggio della Freccia Rossa, grazie alla collaborazione del gruppo amici Fiat 500 di Villafranca. Dopo il passaggio al castello, le auto proseguiranno in direzione sud, verso Mantova, per raggiungere Mozzecane. La prima tappa si concluderà in serata a Milano Marittima. Sarà una giornata tutta dedicata alla storica manifestazione: per il passaggio della corsa, infatti, i negozi allestiranno a tema le loro vetrine. I passaggi in città, però, inizieranno già dalle 14.50 con il «Ferrari Tribute to 1000 Miglia», evento collaterale alla manifestazione con l'esordio delle hypercars del Supercar Owners Circle. Gli organizzatori raccomandano agli appassionati che assisteranno alla manifestazione lungo i marciapiedi del centro, di indossare le mascherine di protezione. All'ingresso del castello, invece, l'Automobile Club Verona allestirà due aree attrezzate, accessibili solo su invito e con ingressi contingentati. •

N.V.

COMMENTA PARTECIPA. INVIACI I TUOI COMMENTI

Per scrivere un commento occorre registrarsi...

FUTURO e INNOVAZIONE







BY ATHESIS STUDIO

ANIMALI & CO.



DOVE ANDIAMO STASERA



IL PRIMO TALENT TV 100% VERONESE

Ritaglio stampa ad uso esclusivo del destinatario, non riproducibile.





La 1000 Miglia torna a San Marino, il 23 ottobre sfilata della Freccia Rossa

02 OTTOBRE 2020, 9:49 | ESTERI



Il prossimo 23 ottobre la 1000 Miglia attraverserà la Repubblica di San Marino. Nella tappa che parte da Cervia e si chiude a Roma le vetture della Freccia Rossa transiteranno sul Titano per uno dei celebri 'controlli a timbro' della gara. La presentazione dell'evento ha visto la partecipazione del Segretario di Stato per il Turismo Federico Pedini Amati, del Segretario di Stato per lo Sport Teodoro Lonfernini e del vicepresidente del Comitato Operativo di 1000 Miglia Giuseppe Cherubini.

"Uno dei primi incontri che ho avuto immediatamente dopo il mio insediamento è stato quello con gli organizzatori della 1000 Miglia. Questo perché credo fortemente in questo appuntamento e perché volevo il ritorno della 1000 Miglia a San Marino. Il valore della competizione è inestimabile quanto il valore delle auto che transiteranno nel nostro Centro Storico Patrimonio dell'UNESCO. La 1000 Miglia è passione, turismo, emozione, storia e cultura in una competizione sportiva; il passaggio delle auto in Centro Storico è uno dei primi ricordi che ho della mia infanzia, ecco perché vorrei ci fossero tante persone, tante famiglie e qualche scolaresca ad attendere la 1000 Miglia in Piazza della Libertà e lungo le strade della Repubblica", ha detto Federico Pedini Amati.

"Rinunciare alla 1000 Miglia è stato un errore. La celebre corsa automobilistica ha raggiunto la sua 38esima edizione, in 37 di queste le auto hanno attraversato il nostro paese, lo scorso anno si è scelto di rinunciarvi ed è stato davvero un peccato. Oggi siamo qui a presentare ancora una volta questo prezioso appuntamento, da appassionato di



CERCANELLENEWS

Tipo: News

Parole chiave: Inserisci i termini di ricerca...

Categoria:

Regione:

Data (dal): Data (al): 2020-10-02

AVVIA LA RICERCA

Ritaglio stampa ad uso esclusivo del destinatario, non riproducibile.

automobilismo non posso che esserne entusiasta. Ci vediamo il 23 ottobre", ha agiunto Teodoro Lonfernini.

"L'abbinamento della 1000 Miglia con San Marino è ormai storico, siamo davvero lieti di poter tornare a transitare nel vostro meraviglioso territorio. La nostra organizzazione ha subito, come tutte le manifestazioni, ritardi importanti dovuti alla Pandemia, ma oggi siamo in grado di poter dire che questa edizione si svolgerà garantendo lo spettacolo di sempre e in sicurezza. Non possiamo ancora annunciare il nome dei partenti e le altre curiosità legate all'appuntamento ma posso garantirvi che gli appassionati non resteranno delusi", ha concluso Giuseppe Cherubini.

TAGS: MILLE MIGLIA • SAN MARINO

News Correlate



San Marino, chiusa la stagione estiva si fa un bilancio e si guarda al futuro
28 SETTEMBRE 2020, 10:00



San Marino apre il 'Tavolo Territoriale per il Turismo'
28 LUGLIO 2020, 10:40



Linea bus Rimini - San Marino sospensione protratta fino al 5 aprile
25 MARZO 2020, 9:45



Linea bus Rimini - San Marino sospesa fino a sabato 25 marzo
13 MARZO 2020, 12:40



Nuovi orari per i bus 'Rimini - San Marino'
06 MARZO 2020, 12:30



Tuffo nel passato per l'evento'San Marino Story'
23 LUGLIO 2018, 10:00

Commenti: 0 Ordina per Meno recenti

Aggiungi un commento...

Plug-in Commenti di Facebook

0 Commenti travelnostop Privacy Policy di Disqus Accedi

Consiglia Tweet Condividi Ordina dal più recente

Inizia la discussione...

ENTRA CON O REGISTRATI SU DISQUS

Nome

Ritaglio stampa ad uso esclusivo del destinatario, non riproducibile.

Prenota questo spazio!

ANNO 7° SABATO, 3 OTTOBRE 2020 - RECTE AGERE NIHIL TIMERE

LA GAZZETTA DI LUCCA

Giornale Politico - Artistico - Amministrativo - Letterario e Teatrale

PULIZIA E SANIFICAZIONE INTERNI
Tel. 0583 837700 - DIECIMO - Borgo a Mozzano - (LU)

ONORANZE FUNEBRI CROCE VERDE LUCCA
tel.: 0583 467714

SPORT

La "1000 Miglia" torna a Lucca

sabato, 3 ottobre 2020, 16:28



Il conto alla rovescia ormai è iniziato: l'appuntamento con la 1000 Miglia è fissato per sabato 24 ottobre. La corsa più bella del mondo torna a Lucca. Un evento che, a differenza del passaggio del 2018, dovrà quest'anno tenere conto delle normative vigenti in materia di contenimento del contagio da Covid-19, ma che assicurerà a tutti gli appassionati momenti di grande emozione e la solita, attesa, bellezza delle centinaia di macchine d'epoca che coloreranno il territorio della provincia di Lucca.

«La volontà – commentano i vertici di Aci Lucca, il presidente Luca Gelli e il direttore Luca Sangiorgio – è quella di offrire alla città e ai partecipanti della 1000 Miglia un momento di festa. Lucca accoglierà come sempre al meglio gli equipaggi che sfileranno in tutta la provincia, con un momento di particolare rilevanza previsto per il pomeriggio del sabato. A Lucca, infatti, sosterà il Ferrari Tribute, la storica sfilata di Cavallini Rampanti che anticipa la 1000 Miglia. Sarà una vera e propria sfilata, un'occasione immersiva dove ammirare la bellezza dello stile e del design italiano, amato, riconosciuto e apprezzato in tutto il mondo. Anche quest'anno organizzeremo per loro il pranzo nei bellissimi chiostri del Real Collegio e grazie alla collaborazione e alla professionalità de Il Cuore, la gastronomia simbolo di Lucca, che proporrà ai partecipanti del Ferrari Tribute un ristoro con i prodotti tipici locali. Una collaborazione che ci rende molto orgogliosi, perché nella valorizzazione del territorio vogliamo sempre porre l'accento sulle eccellenze che abbiamo e che vogliamo far conoscere il più possibile».

LA 1000 MIGLIA. Le 400 auto della Freccia Rossa entreranno nel territorio lucchese da Altopascio, attraverseranno Montecarlo, Porcari, Capannori ed entreranno nel centro storico da Porta Elisa. La corsa percorrerà, poi, via Elisa, via del Fosso e salirà sulle Mura Urbane dalla rampa del Baluardo San Regolo. Scenderà all'altezza del Caffè del Mura e attraverserà via Vittorio Veneto, piazza Napoleone (dove saranno effettuati i controlli a timbro e orario), via Beccheria, piazza San Michele, via Calderia e piazza San Salvatore

supermercati tambellini
S. Alessio • Via Provle. 1609
Lucca • Piazza S. Frediano. 11
Filettole • Viale Gambacorti. 128

SEAT Arona a metano

TOSCANO
NUOVA BOUTIQUE
LUCCA
Via Fillungo 54
www.toscanoaltasartoria.com

Ritaglio stampa ad uso esclusivo del destinatario, non riproducibile.

per dirigersi verso piazza Anfiteatro, passando per via Cesare Battisti, via San Giorgio e via Fillungo. Dall'Anfiteatro passerà infine in piazza San Frediano in direzione piazza Santa Maria per uscire dal centro storico e dirigersi verso la Versilia. La corsa proseguirà poi attraversando i comuni di Massarosa, Camaiore, Viareggio, Pietrasanta e Forte dei Marmi.

La prima auto della 1000 Miglia è attesa per le 16.50 e l'ultima passerà intorno alle 19.50.

Ad anticipare le 400 storiche, saranno le 80 Ferrari del Ferrari Tribute. A partire dalle 14.45 e fino alle 16.45 circa, il lungo corteo di auto sosterà sulle Mura nei pressi del Real Collegio, dove i partecipanti avranno la possibilità di consumare il pranzo offerto da Aci Lucca e Il Cuore Gastronomia.

Ecco nel dettaglio le vie che saranno attraversate dalla 1000 Miglia:

Altopascio: via Romana, piazza Umberto I, via Cavour, piazza della Magione, piazza Bettino Ricasoli (controllo timbro), via San Jacopo, viale Europa, via Mammianese Sud, via Mammianese Nord, via di Montecarlo, via del Marginone;

Montecarlo: via del Marginone, via della Contea, via Roma, via Nuova, SP31 via di Montecarlo, SP3 via Romana Est;

Porcari: SP 3 via Romana Est, via Roma, via del Centenario, SP23 strada Romana;

Capannori: SP23 strada Romana, via Romana, via del Popolo, via Cardinale Alfredo Pacini, via dei Colombini, via don Aldo Mei, piazza Aldo Moro, via Martini Lunatesi, via del Casalino, SR435 via Pesciatina;

Lucca: SR435 via Pesciatina, viale Castruccio Castracani, porta Elisa, via Elisa, via del Fosso, rampa Baluardo San Regolo, via delle Mura Urbane, Baluardo San Donato (prove cronometrate), Antico Caffè delle Mura, via Vittorio Veneto, piazza Napoleone (controllo timbro e controllo orario), via Beccheria, piazza San Michele, via Calderia, piazza San Salvatore, via Cesare Battisti, via San Giorgio, via Fillungo, piazza degli Scalpellini, piazza dell'Anfiteatro, via dell'Anfiteatro, via Fillungo, piazza San Frediano, via della Cavallerizza, piazza Santa Maria, porta Santa Maria, via Barsanti e Matteucci, via Galileo Galilei, SP1 strada Lucca Camaiore, SP1 ponte sul fiume Serchio, SP24 via di Sant'Alessio, SR439 via Sarzanese;

Massarosa: SR439 via Sarzanese, SP5 via di Montramito;

Viareggio: SP5 via di Montramito, viale Mario Tobino, largo Mario Monicelli, cavalcaferrovia Giuseppe Lombardi, piazza Santa Maria, via Regia, via Rosolino Pilo, piazza Garibaldi, piazza Massimo D'Azelio, viale Daniele Manin, piazza Giuseppe Mazzini, viale Guglielmo Marconi, piazza Maria Luisa, piazza Raffaello Brizzi (controllo orario e controllo timbro), viale Alfredo Belluomini, ponte sul fosse dell'Abate;

Camaiore: ponte sul fosse dell'Abate, viale Cristoforo Colombo, viale Sergio Bernardini;

Pietrasanta viale Roma;

Forte dei Marmi: viale della Repubblica, viale Italico.

Foto di Thomas Simonelli

Questo articolo è stato letto **2** volte.



ALTRI ARTICOLI IN SPORT

sabato, 3 ottobre 2020, 09:27

Imola 32 anni dopo. Ivano Fanini ricorda il trionfo di Gavazzi nel mondiale di Alaphilippe

Il richiamo di Imola è stato troppo forte per Ivano Fanini che non si è trattenuto dal tornare in quell'autodromo Dino e Enzo Ferrari che ricorda i grandi campioni della Formula Uno ma anche momenti storici ed esaltanti del ciclismo professionistico internazionale

sabato, 3 ottobre 2020, 08:54

Grande successo per la terza edizione della corsa podistica 10x1ora organizzata dai Marciatori Marliesi

Grande successo per la terza edizione della "10 x 1 ora - Una corsa per Andrea Lanfri – 2° memorial Marino Nelli" che si è svolta lo scorso 26 settembre a Lucca presso il Campo Coni Campo Scuola Moreno Martini ed organizzata dall'Asd Marciatori Marliesi

Prenota questo spazio!
dimensioni: Pixel
L 220 x H 140/250 px

giovedì, 1 ottobre 2020, 13:40

Aci Lucca, premiazioni "lucchesi" per la Coppa Italia Rally 6^ zona

Sono prevalentemente lucchesi (12 su 19) i piloti e i navigatori che martedì 29 settembre sono stati premiati per la Coppa Italia Rally 6^ Zona Toscana - Umbria

martedì, 29 settembre 2020, 11:05

Andrea Lanfri completa il suo primo "From 0 to 0"

Il 26 settembre è iniziata la prima parte del "From 0 to 0", un'idea dell'atleta paralimpico Andrea Lanfri, il cui ricavato sarà devoluto al progetto Pink is good di Fondazione Umberto Veronesi

martedì, 29 settembre 2020, 08:36

La Pugilistica Lucchese riparte con le fasi regionali dei campionati italiani

Supporters 1
Supporters 2

RICERCA NEL SITO
Cerca
Vai

Prenota questo spazio!
Prenota questo spazio!
Prenota questo spazio!
Prenota questo spazio!
Prenota questo spazio!
Prenota questo spazio!
Prenota questo spazio!

Ritaglio stampa ad uso esclusivo del destinatario, non riproducibile.

LA VOCE DI LUCCA
Il libero pensiero



sabato 3 ottobre 2020

Puoi dare la tua valutazione su questo scritto:

Scrivi anche tu..

Questo sito web fa uso di cookies. Continuando la navigazione, l'utente dà il proprio consenso all'utilizzo dei cookies.
Ulteriori informazioni

LA 1000MIGLIA TORNA A LUCCA: APPUNTAMENT
OTTOBRE CON LA CORSA PIÙ BELLA DEL MO



Il conto alla rovescia ormai è iniziato: l'appuntamento con la 1000 Miglia è fissato per sabato 24 ottobre. La corsa più bella del mondo torna a Lucca. Un evento che, a differenza del passaggio del 2018, dovrà quest'anno tenere conto delle normative vigenti in materia di contenimento del contagio da Covid-19, ma che assicurerà a tutti gli appassionati momenti di grande emozione e la solita, attesa, bellezza delle centinaia di macchine d'epoca che coloreranno il territorio della provincia di Lucca.
«La volontà – commentano i vertici di Aci Lucca, il presidente Luca Gelli e il direttore Luca Sangiorgio – è quella di offrire alla città e ai partecipanti della 1000 Miglia un momento di festa. Lucca accoglierà come sempre al meglio gli equipaggi che sfileranno in tutta la provincia, con un momento di particolare rilevanza previsto per il pomeriggio del sabato. A Lucca, infatti, sosterà il Ferrari Tribute, la storica sfilata di Cavallini Rampanti che anticipa la 1000 Miglia. Sarà una vera e propria sfilata, un'occasione immersiva dove ammirare la bellezza dello stile e del design italiano, amato, riconosciuto e apprezzato in tutto il mondo. Anche quest'anno organizzeremo per loro il pranzo nei bellissimi chiostri del Real Collegio e grazie alla collaborazione e alla professionalità de Il Cuore, la gastronomia simbolo di Lucca, che proporrà ai partecipanti del Ferrari Tribute un ristoro con i prodotti tipici locali. Una collaborazione che ci rende molto orgogliosi, perché nella valorizzazione del territorio vogliamo sempre porre l'accento sulle eccellenze che abbiamo e che vogliamo far conoscere il più possibile».
LA 1000 MIGLIA. Le 400 auto della Freccia Rossa entreranno nel territorio lucchese da Altopascio, attraverseranno Montecarlo, Porcari, Capannori ed entreranno nel centro storico da Porta Elisa. La corsa percorrerà, poi, via Elisa, via del Fosso e salirà sulle Mura Urbane dalla rampa del Baluardo San Regolo. Scenderà all'altezza del Caffè del Mura e attraverserà via Vittorio Veneto, piazza Napoleone (dove saranno effettuati i controlli a timbro e orario), via Beccheria, piazza San Michele, via Calderia e piazza San Salvatore per dirigersi verso piazza Anfiteatro, passando per via Cesare Battisti, via San Giorgio e via Fillungo. Dall'Anfiteatro passerà infine in piazza San Frediano in direzione piazza Santa Maria per uscire dal centro storico e dirigersi verso la Versilia. La corsa proseguirà poi attraversando i comuni di Massarosa, Camaiore, Viareggio, Pietrasanta e Forte dei Marmi.
La prima auto della 1000 Miglia è attesa per le 16.50 e l'ultima passerà intorno alle 19.50.
Ad anticipare le 400 storiche, saranno le 80 Ferrari del Ferrari Tribute. A partire dalle 14.45 e fino alle 16.45 circa, il lungo corteo di auto sosterà sulle Mura nei pressi del Real Collegio, dove i partecipanti avranno la possibilità di consumare il pranzo offerto da Aci Lucca e Il Cuore Gastronomia.

Ecco nel dettaglio le vie che saranno attraversate dalla 1000 Miglia:
Altopascio: via Romana, piazza Umberto I, via Cavour, piazza della Magione, piazza Bettino Ricasoli (controllo timbro), via San Jacopo, viale Europa, via Mammianese Sud, via Mammianese Nord, via di Montecarlo, via del Marginone;
Montecarlo: via del Marginone, via della Contea, via Roma, via Nuova, SP31 via di Montecarlo, SP3 via Romana Est;
Porcari: SP 3 via Romana Est, via Roma, via del Centenario, SP23 strada Romana;
Capannori: SP23 strada Romana, via Romana, via del Popolo, via Cardinale Alfredo Pacini, via dei Colombini, via don Aldo Mei, piazza Aldo Moro, via Martini Lunatesi, via del Casalino, SR435 via Pesciatina;
Lucca: SR435 via Pesciatina, viale Castruccio Castracani, porta Elisa, via Elisa, via del Fosso, rampa Baluardo San Regolo, via delle Mura Urbane, Baluardo San Donato (prove cronometrate), Antico Caffè delle Mura, via Vittorio Veneto, piazza Napoleone (controllo timbro e controllo orario), via Beccheria, piazza San Michele, via Calderia, piazza San Salvatore, via Cesare Battisti, via San Giorgio, via Fillungo, piazza degli Scalpellini, piazza dell'Anfiteatro, via dell'Anfiteatro, via Fillungo, piazza San Frediano, via della Cavallerizza, piazza Santa Maria, porta Santa Maria, via Barsanti e Matteucci, via Galileo Galilei, SP1 strada Lucca Camaiore, SP1 ponte sul fiume Serchio, SP24 via di Sant'Alessio, SR439 via Sarzanese;
Massarosa: SR439 via Sarzanese, SP5 via di Montramito;
Viareggio: SP5 via di Montramito, viale Mario Tobino, largo Mario Monicelli, cavalcaferrovia Giuseppe Lombardi, piazza Santa Maria, via Regia, via Rosolino Pilo, piazza Garibaldi, piazza Massimo D'Azelio, viale Daniele Manin, piazza Giuseppe Mazzini, viale Guglielmo Marconi, piazza Maria Luisa, piazza Raffaello Brizzi (controllo orario e controllo timbro), viale Alfredo Belluomini, ponte sul fosse dell'Abate;
Camaiore: ponte sul fosse dell'Abate, viale Cristoforo Colombo, viale Sergio Bernardini;
Pietrasanta viale Roma;

Registrati alla Voce
Iscriviti alla news
Blog personali
i Blog dei lucchesi









Ritaglio stampa ad uso esclusivo del destinatario, non riproducibile.

Forte dei Marmi: viale della Repubblica, viale Italico.

Redazione - inviato in data 03/10/2020 alle ore 16.34.41 -

Mi piace

LA VOCE LUCCA

QUANTO VALE LA TUA OPINIONE ?

Quanto vale il tuo diritto di parola ? **FERMATI E RIFLETTICI UN SECONDO...**
Quanto vale il tuo diritto di dire a tutti come la pensi e a ribattere e contestare le idee che non condividi ?

Oggi ci sono decine, centinaia di quotidiani on-line che ti forniscono la loro versione dei fatti, la **loro** visione del mondo.

LA LORO...

...qui puoi aggiungere la tua!

per saperne di più...

se vuoi continuare ad avere un giornale libero su cui puoi scrivere la tua opinione, anche in forma anonima, e leggere quella degli altri puoi farlo aiutando LA VOCE DI LUCCA con una donazione.
Quanto sei disposto a dare per avere questo tuo diritto ?

E' possibile inviare le donazioni attraverso le seguenti modalità:

– bonifico bancario: intestato a CRISTOFANI COMUNICAZIONE presso Banco di Lucca - Sede , IBAN IT74J0324213700CC1014008372, ricordandovi di segnalare nella causale il vostro indirizzo email

– con conto paypal o altra carta di credito,

Donate

SCRIVI IL TUO COMMENTO

cristofani COMUNICAZIONE | GARAGE BLEFARI | FONDAZIONE CENTRO STUDI SULL'ARTE LICIA E CARLO LUDOVICO RAGGHIANTI | Ricordi in Valigia | Miele CENTER

cristofani COMUNICAZIONE | LO SPIRITO DEL BLOG | Contatti | Informativa | Le regole del Blog | Internet Policy | Amici della Voce | P.IVA 02320580463

Le foto presenti in questo blog sono state prevelentemente scaricate da internet e sono state ritenute pertanto libere da COPYRIGHT.
L'autore della foto ha comunque il diritto di chiederne la rimozione semplicemente scrivendo a info@lavocedilucca.it

Ritaglio stampa ad uso esclusivo del destinatario, non riproducibile.

LA FOTONOTIZIA DI LUCCA IN DIRETTA

AUTO D'EPOCA

La Mille Miglia torna a passare da Lucca
foto

Un percorso dalla Piana alla Versilia grazie all'Aci Club

di **Redazione** - 03 Ottobre 2020 - 15:51 Commenta Stampa Invia notizia 3 min

Più informazioni su: aci club lucca, auto d'epoca, corsa, lucca, mille miglie, luca gelli, lucca



Il **conto alla rovescia ormai è iniziato**: l'appuntamento con la **1000 Miglia** è fissato per sabato 24 ottobre. La corsa più bella del mondo torna a **Lucca**. Un evento che, a differenza del passaggio del 2018, dovrà quest'anno tenere conto delle normative vigenti in materia di contenimento del contagio da **Covid-19**, ma che assicurerà a tutti gli appassionati momenti di grande emozione e la solita, attesa, bellezza delle centinaia di macchine d'epoca che coloreranno il territorio della provincia di **Lucca**.

"La volontà – commentano i vertici di **Aci Lucca**, il presidente Luca Gelli e il direttore Luca Sangiorgio – è quella di **offrire alla città e ai partecipanti della 1000 Miglia un momento di festa**. Lucca accoglierà come sempre al meglio gli equipaggi che sfileranno in tutta la provincia, con un momento di particolare rilevanza previsto per il pomeriggio del sabato. A Lucca, infatti, sosterà il Ferrari Tribute, la storica sfilata di Cavallini Rampanti che anticipa la 1000 Miglia. Sarà una vera e propria sfilata, un'occasione immersiva dove ammirare la bellezza dello stile e del design italiano, amato, riconosciuto e apprezzato in tutto il mondo. Anche quest'anno organizzeremo per loro il pranzo nei bellissimi chiostri del Real Collegio e grazie alla collaborazione e

LUmeteo Previsioni
Lucca 22°C 13°C
GUARDA IL METEO DELLA TUA CITTÀ »



LE PREVISIONI
Arriva un'altra perturbazione, è codice giallo per i temporali
previsioni
Commenta

Ritaglio stampa ad uso esclusivo del destinatario, non riproducibile.

alla professionalità de Il Cuore, la gastronomia simbolo di Lucca, che proporrà ai partecipanti del Ferrari Tribute un ristoro con i prodotti tipici locali. Una collaborazione che ci rende molto orgogliosi, perché nella valorizzazione del territorio vogliamo sempre porre l'accento sulle eccellenze che abbiamo e che vogliamo far conoscere il più possibile".

FOTO




La 1000 miglia. Le 400 auto della **Freccia Rossa** entreranno nel territorio lucchese da Altopascio, attraverseranno Montecarlo, Porcari, Capannori ed entreranno nel centro storico da Porta Elisa. La corsa percorrerà, poi, via Elisa, via del Fosso e salirà sulle Mura Urbane dalla rampa del Baluardo San Regolo. Scenderà all'altezza del Caffè del Mura e attraverserà via Vittorio Veneto, piazza Napoleone (dove saranno effettuati i controlli a timbro e orario), via Beccheria, piazza San Michele, via Calderia e piazza San Salvatore per dirigersi verso piazza Anfiteatro, passando per via Cesare Battisti, via San Giorgio e via Fillungo. Dall'Anfiteatro passerà infine in piazza San Frediano in direzione piazza Santa Maria per uscire dal centro storico e dirigersi verso la Versilia. La corsa proseguirà poi attraversando i comuni di Massarosa, Camaiore, Viareggio, Pietrasanta e Forte dei Marmi.

La **prima auto della 1000 Miglia** è attesa per le 16,50 e l'ultima passerà intorno alle 19,50.

Ad anticipare le **400 storiche, saranno le 80 Ferrari del Ferrari Tribute**. A partire dalle 14.45 e fino alle 16.45 circa, il lungo corteo di auto sosterà sulle Mura nei pressi del Real Collegio, dove i partecipanti avranno la possibilità di consumare il pranzo offerto da Aci Lucca e ***Il Cuore Gastronomia***.

Ecco nel dettaglio le vie che saranno attraversate dalla 1000 Miglia:

Altopascio: via Romana, piazza Umberto I, via Cavour, piazza della Magione, piazza Bettino Ricasoli (controllo timbro), via San Jacopo, viale Europa, via Mammianese Sud, via Mammianese Nord, via di Montecarlo, via del Marginone;

Montecarlo: via del Marginone, via della Contea, via Roma, via Nuova, SP31 via di Montecarlo, SP3 via Romana Est;

Porcari: SP 3 via Romana Est, via Roma, via del Centenario, SP23 strada Romana;

Capannori: SP23 strada Romana, via Romana, via del Popolo, via Cardinale Alfredo Pacini, via dei Colombini, via don Aldo Mei, piazza Aldo Moro, via Martini Lunatesi, via del Casalino, SR435 via Pesciatina;

Ritaglio stampa ad uso esclusivo del destinatario, non riproducibile.

FONDAZIONE

SALVA

1000 Miglia 2020: Symbola all'edizione speciale Digital Show il 6 ottobre

1000Miglia, la corsa più bella del mondo, è un viaggio alla scoperta dell'Italia, anche di quella rispettosa dell'ambiente. E con i GreenTalks, organizzati con Symbola, contribuisce al dibattito sulla mobilità sostenibile made in Italy.

05 Ott 2020 - Redazione



© 1000 Miglia

L'edizione 2020 della storica competizione **1000 Miglia** è un digital Show: in tempi di Covid 19 anche la corsa più bella del mondo, viaggio in auto alla **scoperta dell'Italia,** parte in streaming **il 6 ottobre alle 11.**

Sempre con l'obiettivo di promuovere la crescita di una cultura fatta di attenzione alle comunità, ai territori, alla mobilità rispettosa dell'ambiente, la **1000 Miglia** diventa digitale anche nella giornata di presentazione di questa edizione autunnale della

Ritaglio stampa ad uso esclusivo del destinatario, non riproducibile.

competizione, ricca di nuove iniziative.
Tra le novità anche li **Green Talks 2020**, seconda edizione del Talk dedicato al tema **mobilità sostenibile** voluto da MilleMiglia per contribuire al dibattito sulla emobility e per costruire un percorso che vede Istituzioni, Università e Imprese accomunate dalla necessità di agire prontamente e in maniera significativa nel settore della mobilità elettrica. A presentare l'evento green della 1000Miglia sarà il direttore **Domenico Sturabotti** alle ore 11.45.
L'incontro, moderato da Fabio Tavelli, giornalista di Sky Sport, prevede numerosi contributi. Tra gli altri: Cav. **Aldo Bonomi**, Presidente di AC Brescia e **Franco Gussalli Beretta**, Presidente di 1000 Miglia Srl in apertura del Digital Show, con un elogio al particolare significato che riveste 1000 Miglia quest'anno, simbolo di un'Italia che riparte; **Alberto Piantoni**, Amministratore Delegato di 1000 Miglia Srl che presenterà le principali novità di questa edizione di 1000 Miglia; **Maurizio Arrivabene**, Consigliere di 1000 Miglia Srl che interagirà sui temi trattati in studio.
inoltre in collegamento da due località affezionate alla 1000 Miglia, luoghi di grande bellezza, ricchi di cultura e arte saranno presenti con i loro racconti: **Simone Bramante**, alias Brahmino: fotografo professionista e direttore creativo che racconterà L'Italia della 1000 Miglia, il suo viaggio alla scoperta dei luoghi di un'Italia inedita, nel pieno spirito della corsa, e **Margot Schachter**: giornalista, food editor per alcune delle testate più autorevoli del panorama editoriale italiano.
Per partecipare al live streaming: beliveaccess.com/1000migliadigitalshow
Per ulteriori info vai al sito 1000miglia.it

Ricevi storie di qualità nella tua email
Inserisci la tua email ISCRIVIM
Condividi su
FacebookTwitterLinkedin
Continua a leggere

FONDAZIONE 02 OTT 2020



APPELLO – Favorire l'integrazione delle filiere culturali e creative nel percorso di rilancio del Paese

Siamo ad un passaggio della storia che chiama il mondo della cultura e della creatività a svolgere un ruolo di accompagnamento nella trasformazione oggi ecologica e digitale del sistema produttivo

Ritaglio stampa ad uso esclusivo del destinatario, non riproducibile.

nazionale, per renderlo più resiliente e competitivo.

FONDAZIONE 29 SET 2020

Filiera Green italiana: Symbola a Bologna alla conferenza sul futuro del settore post Covid-19



L'evento promosso da Assofloro, in partnership con Fondazione Symbola, per riflettere su quale direzione dare al futuro italiano del florovivaismo.

FONDAZIONE 24 SET 2020

Alla Restoration Week 2020 l'unicità del restauro italiano nel mondo.

Restoration Week 2020: Cultura, identità, saperi. Le radici del futuro attraverso le 100 storie più innovative del recupero e restauro Made in Italy.

FONDAZIONE 23 SET 2020

Manifesto di Assisi: ne parlano Ermete Realacci e Mauro Lusetti al Festival Francescano il 25 settembre



IL 25 settembre a Bologna l'appuntamento per raccontare il valore del Manifesto di Assisi per il futuro del Paese.

Carica altri

SYMBOLA
Fondazione per le qualità italiane
Via Lazio 20C
00187 Roma
T. +39
0645422601
info@symbola.net

Ambiente & Sostenibilità
Cultura & Creatività
Storie di Qualità
Società & Politica
Made in Italy

Opinioni
Storie
Snack
Rassegna
News

Ricevi storie di qualità nella tua email

Inserisci la tua email

Iscrivimi

Ritaglio stampa ad uso esclusivo del destinatario, non riproducibile.



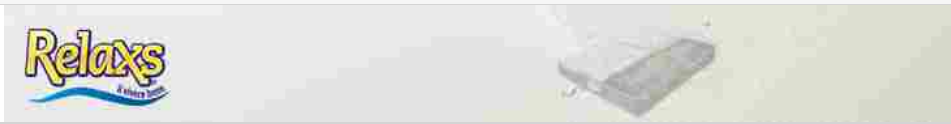

Offida: il 23 ottobre la 1000 Miglia fa tappa in città



1' di lettura 04/10/2020 - “Per la prima volta, la storica e prestigiosa corsa 1000 Miglia, transiterà nel territorio offidano."

Lo annuncia Cristina Capriotti, Assessore al Turismo.

L'appuntamento è per il prossimo 23 ottobre, giornata nella quale il borgo ospiterà il corteo di 400 auto storiche, preceduto dal Tribute Ferrari composto da oltre 90 vetture che transiteranno nel centro storico con sosta Timbro prevista nella Piazza del Popolo.

“Un evento di cui siamo orgogliosi - continua la Capriotti- frutto della stretta e sinergica collaborazione avviata da mesi con il comitato organizzatore, con i vertici dell’Automobil Club Ascoli-Fermo e il prezioso supporto del suo direttore Stefano Vitellozzi".

Nella giornata di festa per Offida sarà possibile godere dello spettacolo in sicurezza, grazie al distanziamento garantito dalla lunghezza del percorso.

"Una manifestazione con un blasone internazionale straordinario che quest'anno ha scelto la nostra Città - conclude il Sindaco Luigi Massa - Un evento che arricchisce l’autunno offidano in un anno complicato e difficile ma a cui la comunità sta dando risposte adeguate coniugando al meglio sicurezza e valorizzazione."

da **Unione Comuni Vallata del Tronto**

Spingi su



Torna all'articolo



IL GIORNALE DI DOMANI

IL GIORNALE DI DOMANI


della mascherina h24 all'aperto e tamponi rapidi nelle scuole

Coronavirus: un'altra vittima nelle Marche. E' una donna di Ascoli



Coronavirus: 59 i nuovi positivi nelle Marche, 28 sono in provincia di Ascoli

Offida: il 23 ottobre la 1000 Miglia fa tappa in città




Segui Epicuro su:


Filcams Cgil Ascoli: per un turismo etico che rispetti i contratti e la legislazione in tema di lavoro e di salute e sicurezza nei luoghi di lavoro #sbianchiamoillavoro

Ritaglio stampa ad uso esclusivo del destinatario, non riproducibile.

QN LA NAZIONE

Data 04-10-2020
Pagina
Foglio 1

Pubblicato il **4 ottobre 2020**

Il conto alla rovescia è iniziato La 1000 Miglia passa il 24 ottobre

La soddisfazione dei vertici dell'Aci: "Lucca accoglier al meglio gli equipaggi"

Condividi Tweet Invia tramite email

Il conto alla rovescia ormai è iniziato: l'appuntamento con la 1000 Miglia è fissato per sabato 24 ottobre. La corsa più bella del mondo torna a Lucca. Un evento che, a differenza del passaggio del 2018, dovrà quest'anno tenere conto delle normative vigenti in materia di contenimento del contagio da Covid-19, ma che assicurerà a tutti gli appassionati momenti di grande emozione e la solita, attesa, bellezza delle centinaia di macchine d'epoca che coloreranno il territorio della provincia di Lucca.

"La volontà – commentano i vertici di Aci Lucca, il presidente Luca Gelli e il direttore Luca Sangiorgio – è quella di offrire alla città e ai partecipanti della 1000 Miglia un momento di festa. Lucca accoglierà come sempre al meglio gli equipaggi che sfileranno in tutta la provincia".

© Riproduzione riservata

Ti potrebbe interessare

POTREBBE INTERESSARTI ANCHE

LA NAZIONE

CRONACA
Non è facile fare aspettare un desiderio

LA NAZIONE

CRONACA
Nasino rifatto? Il chirurgo può attendere

LA NAZIONE

Ritaglio stampa ad uso esclusivo del destinatario, non riproducibile.

In questo sito usiamo cookies per migliorare l'esperienza d'uso del sito, non registriamo nessun tipo di dato personale. L'utilizzo di questo sito costituisce l'accettazione implicita all'uso dei cookies sul vostro dispositivo. Clicca qui per leggere la cookie policy. Accetta



OFFIDA

Offida, il 23 ottobre tappa della 1000 Miglia in paese

Offida. il 23 ottobre farà tappa in paese la 1000 Miglia, storica e prestigiosa corsa. Saranno ospitate 400 auto storiche.

Mi piace 0 Condividi su Facebook Condividi su Twitter Condividi su Google+

Offida: **Cristina Capriotti**, assessore al Turismo, annuncia che per la prima volta la storica e prestigiosa corsa **1000 Miglia**, transiterà nel territorio offidano.

L'appuntamento è per il prossimo **23 ottobre**, giornata nella quale il borgo ospiterà il corteo di **400 auto storiche**, preceduto dal Tribute Ferrari composto da oltre 90 vetture che transiteranno nel centro storico con sosta Timbro prevista nella Piazza del Popolo.

Leggi anche: Carnevale Ascoli 2020: Mascherina d'Oro a Carmelita Galiè, quella d'Argento ad Amedeo Lanciotti

Offida, le dichiarazioni delle Autorità

"Un evento di cui siamo orgogliosi, frutto della stretta e sinergica collaborazione avviata da mesi con il comitato organizzatore, con i vertici dell'Automobil Club Ascoli-Fermo e il prezioso supporto del suo direttore Stefano Vitellozzi", spiega la Capriotti.

"Una manifestazione con un blasone internazionale straordinario che quest'anno ha scelto la nostra Città. Un evento che arricchisce l'autunno offidano in un anno complicato e difficile ma a cui la comunità sta dando risposte adeguate coniugando al meglio sicurezza e valorizzazione", conclude il Sindaco di Offida **Luigi Massa**.

GLI EVENTI DI PICENO33

NASCE LA GIORNATA DEL FAIR PLAY

Il 7 settembre 2020 verrà annunciata a Bruxelles la "Giornata mondiale del fair play". Un evento mondiale che si ripeterà ogni anno nella stessa data, il 7 settembre. La Giornata è un'iniziativa sportiva ideata per promuovere il Fair Play e i Valori

TORNA IL MERCATINO ANTIQUARIO DI ASCOLI PICENO

Sabato 19 e domenica 20 settembre 2020 torna nel centro storico di Ascoli Piceno il tradizionale appuntamento con il Mercatino Antiquario. Come ogni terzo weekend del mese si rinnova l'appuntamento con l'antiquariato ed il collezionismo. Un appuntame

Sfoglia Piceno33

RUBRICHE

FRAMMENTI DI MEMORIA

LA STORIA DEL RIFUGIO TITO ZILIOLI



Il Rifugio Zilioli è l'unico rifugio che si trova nei pressi del Vettore. Danneggiato gravamente dal sisma, ora è in fase di recupero e ammodernamento.

LA STORIA DELL'ALPINISMO PICENO E DI DUE GRANDI PERSONAGGI: ORSINI E CANTALAMESSA



L'attività alpinistica ad Ascoli ha da sempre avuto seguito. Ecco la storia e due grandi protagonisti, Orsini e Cantalamessa.

Ritaglio stampa ad uso esclusivo del destinatario, non riproducibile.

Nella giornata di festa per Offida sarà possibile godere dello spettacolo in sicurezza, grazie al distanziamento garantito dalla lunghezza del percorso.

Leggi anche: Coronavirus Marche, mascherine obbligatorie h24 con assembramenti

TAG: 1000 MIGLIA, CRISTINA CAPRIOTTI, LUIGI MASSA, OFFIDA

scritto da Flavia Orsati - pubblicato il 5 Ottobre 2020 - in **OFFIDA**

Segui @PrimaPaginaOn Mi piace 5092 Prima Pagina Online su

ARTICOLI CORRELATI

Offida, Massa: nessuna zona rossa ma serve responsabilità

Offida, iniziano gli interventi di adeguamento dell'Istituto Falcone Borsellino alla luce dell'emergenza Covid

Offida: installazioni artistiche per i 60 anni dell'Avis

SEMPRE SU PRIMA PAGINA ONLINE


Fioritura a Castelluccio di Norcia 2020: …
2 anni fa · 1 commento
Come ogni anno, sta per arrivare la fioritura della piana di Castelluccio: …


Capodanno Cinese 2019: quando si …
2 anni fa · 1 commento
Capodanno Cinese 2019: tutto ciò che c'è da sapere sui quindici giorni di …


Deumidificatore o condizionatore? …
2 anni fa · 1 commento
Quale scegliere tra deumidificatore e condizionatore? Vediamo …


2 anni
Il ban
Navig
porte:

0 Commenti Prima Pagina Online Privacy Policy di Disqus Accedi
Consiglia Tweet Condividi Ordina dal più recente
Inizia la discussione...
ENTRA CON
O REGISTRATI SU DISQUS
Nome
Commenta per primo.
Iscriviti Aggiungi Disqus al tuo sito web Non vendere i miei dati DISQUS

ALPINISMO: PATRIMONIO IMMATERIALE DELL'UMANITÀ



Nel 2019 l'Alpinismo è stato dichiarato dall'Unesco patrimonio immateriale dell'umanità, dopo una candidatura proposta da Italia, Francia e Svizzera.

I LUOGHI DELL'ANIMA E LA NECESSITÀ DELLA LORO SALVAGUARDIA: UNA RIFLESSIONE



In mezzo ai selfie, agli schiamazzi in montagna e all'inconsapevolezza, qualche considerazione sugli ultimi atti avvenuti nell'estate.

CLAUDIO ALFONZI, IL PITTORE DELLA QUOTIDIANITÀ PICENA



Claudio Alfonzi, pittore ascolano, ha sempre dipintola sua amata terra, rappresentandola come un luogo idilliaco e fiabesco.

LAVORO

CONCORSI ASCOLI, SUL SITO DEL COMUNE È PUBBLICATO L'AVVISO PER LE DATE DELLE PROVE



Concorsi Ascoli, sul sito del Comune è pubblicato l'avviso per le date delle prove pre-selettive e scritte dei concorsi per vari profili professionali.

TASSE E FISCO

IMU E TASI 2019: SCADENZA ACCONTO, CALCOLO E COME PAGARE



Imu e Tasi 2019, la scadenza del primo acconto è fissato per lunedì 17 giugno. Ecco come calcolare l'importo per il Comune di Ascoli Piceno.

TERREMOTO

RICOSTRUZIONE: TRE NUOVE ORDINANZE E PROROGA AL 30 NOVEMBRE DELLA SCADENZA PER LE DOMANDE DI CONTRIBUTO PER DANNI LIEVI



Ricostruzione post sisma: Legnini ha promulgato 3 nuove ordinanze e prorogato la scadenza per presentare domande di contributo per danni lievi.

SPETTACOLO

PROSSIME USCITE NETFLIX OTTOBRE 2020: NETFLIX ORIGINALS E HALLOWEEN



Scopri tutte le prossime uscite Netflix Italia per ottobre 2020, aggiornamenti e novità del catalogolo tra film e telefilm targani Netflix Originals.

SOCIETÀ

COME ARREDARE CASA CON PAVIMENTO IN MARMO

Ritaglio stampa ad uso esclusivo del destinatario, non riproducibile.

ALTRI SPORT

0

Mille Miglia ad Offida il 23 ottobre: “Tanto orgoglio, spettacolo in sicurezza”

DI REDAZIONE — 4 OTTOBRE 2020 @ 09:32

STAMPA ARTICOLO

Le info

Ritaglio stampa ad uso esclusivo del destinatario, non riproducibile.



Locandina

OFFIDA – "Per la prima volta, la storica e prestigiosa corsa 1000 Miglia, transiterà nel territorio offidano." Lo annuncia Cristina Capriotti, Assessore al Turismo.

L'appuntamento è per il prossimo 23 ottobre, giornata nella quale il borgo ospiterà il corteo di 400 auto storiche, preceduto dal Tribute Ferrari composto da oltre 90 vetture che transiteranno nel centro storico con sosta Timbro prevista nella Piazza del Popolo.

"Un evento di cui siamo orgogliosi – continua la Capriotti- frutto della stretta e sinergica collaborazione avviata da mesi con il comitato organizzatore, con i vertici dell'Automobil Club Ascoli-Fermo e il prezioso supporto del suo direttore Stefano Vitellozzi".

Nella giornata di festa per Offida sarà possibile godere dello spettacolo in sicurezza, grazie al distanziamento garantito dalla lunghezza del percorso.

"Una manifestazione con un blasone internazionale straordinario che quest'anno ha scelto la nostra Città – conclude il Sindaco Luigi Massa – Un evento che arricchisce l'autunno offidano in un anno complicato e difficile ma a cui la comunità sta dando risposte adeguate coniugando al meglio sicurezza e valorizzazione."

ULTIMI COMMENTI

1 **Castelli: "L'Ospedale unico di Pagliare non si farà. Obiettivo riformare Asur Marche"**
Nazzareno Perotti

1 **Eventi sportivi senza pubblico, negozi aperti dalle 6 alle 24, in moto con caschi integrali o almeno una mascherina, in auto con i Dpi se non conviventi**
Giovanni Marucci

1 **Decessi Rsa Offida, il legale dell'infermiere arrestato: "Non emerge alcun movente"**
fabitesto

2 **Delitto Cianfrone, arrestati a Spinetoli marito e moglie: "Sono in carcere, accusati di omicidio"**
mario80, Nazzareno Perotti

1 **"Stop alla sperimentazione del plasma nelle Marche". Lo ha deciso il Comitato Etico Regionale**
Tana Loredana

1 **Coronavirus, DIRETTA. Marche, tre decessi. Piceno: 283 positivi e 157 guariti. Scendono i contagiati in Italia**
Giovanni Marucci

3 **Si cercano medici e infermieri per il Fiera Covid Hospital: ecco l'Avviso Pubblico dell'Asur Marche**
benitor, fabitesto, Nazzareno Perotti

2 **Fioravanti: "La mascherina che indosso è blu, non nera"**
Giovanni Marucci, Marco Rossi

1 **Mascherina Nera? Il sindaco di Ascoli Fioravanti e un look discutibile per il 25 aprile**
Giovanni Marucci

2 **Ricciardi: "Zero contagi Covid a fine giugno per Marche e Lombardia"**
Nazzareno Perotti, Pier Paolo Flammini

Ritaglio stampa ad uso esclusivo del destinatario, non riproducibile.

Attualità Ascoli

Mille Miglia per la prima volta ad Offida, sarà nel paese il 23 ottobre

Di **redazione ascoli** - 05/10/2020



"Per la prima volta, la storica e prestigiosa corsa 1000 Miglia, transiterà nel territorio offidano." Lo annuncia Cristina Capriotti, Assessore al Turismo. L'appuntamento è per il prossimo 23 ottobre, giornata nella quale il borgo ospiterà il corteo di 400 auto storiche, preceduto dal Tribute Ferrari composto da oltre 90 vetture che transiteranno nel centro storico con sosta Timbro prevista nella Piazza del Popolo.
"Un evento di cui siamo orgogliosi – continua la Capriotti- frutto della stretta e sinergica collaborazione avviata da mesi con il comitato organizzatore, con i vertici dell'Automobil Club Ascoli-Fermo e il prezioso supporto del suo direttore Stefano Vitellozzi".
Nella giornata di festa per Offida sarà possibile godere dello spettacolo in sicurezza, grazie al distanziamento garantito dalla lunghezza del percorso.

PRIMO PIANO


La forza dei non allineati. Tra i volontari per Sputnik V il figlio e la sorella di Maduro. In Venezuela tre petroliere iraniane


Nell'enciclica "Fratelli tutti" la condanna del razzismo che avanza. Bergoglio ribadisce il diritto a emigrare "per cercare una vita migliore" (di S. Cavalleri)


Tensioni sempre più gravi nel Caucaso. Per i combattenti azeri è iniziata "l'ultima battaglia" per il Nagorno Karabakh


La Lazio pareggia con l'Inter all'Olimpico. Un 1 a 1 con il sapore della vittoria. Inzaghi: "potevamo batterli"


2578 nuovi contagi nonostante i tamponi siano scesi del 25 per cento. Si impennano i casi a Latina. La Asl: "restare a casa"

Ritaglio stampa ad uso esclusivo del destinatario, non riproducibile.

"Una manifestazione con un blasone internazionale straordinario che quest'anno ha scelto la nostra Città – conclude il Sindaco Luigi Massa – Un evento che arricchisce l'autunno offidano in un anno complicato e difficile ma a cui la comunità sta dando risposte adeguate coniugando al meglio sicurezza e valorizzazione."

TAGS mille miglia Offida ottobre

Condividi

ARTICOLI CORRELATI ALTRI ARTICOLI



Offida, il Petit Verdot di Terra Argillosa premiato da Vinitaly



Offida riapre le scuole, rimborsa con buoni chi si è sottoposto a tamponi e test sierologico



Offida, posticipato al 21 settembre il rientro nelle scuole



ATTUALITÀ



Bassetti commenta l'enciclica. "Una strada ben precisa e percorribile da tutti gli uomini di buona volontà"



L'impegno civico che serve a Bologna. Il sindaco Merola alla beatificazione in piazza Maggiore



L'ex comandante della Gendarmeria Domenico Giani nominato presidente di Eni Foundation



Portogallo: il futuro a contratto della Certosa di Evora e quello incerto di Trisulti (di Paola Rolletta)



Parolin: magistrati vaticani lavorano in autonomia. Becciu: mai interferito nel caso Pell



Ritaglio stampa ad uso esclusivo del destinatario, non riproducibile.

Lucca

LA 1000MIGLIA TORNA A LUCCA: APPUNTAMENTO IL 24 OTTOBRE

Di **Redazione** - Ottobre 5, 2020 10 0



LA 1000MIGLIA TORNA A LUCCA: APPUNTAMENTO IL 24 OTTOBRE CON LA CORSA PIÙ BELLA DEL MONDO

LUCCA, 3 ottobre 2020 – Il conto alla rovescia ormai è iniziato: l'appuntamento con la 1000 Miglia è fissato per **sabato 24 ottobre**. La corsa più bella del mondo torna a Lucca. Un evento che, a differenza del passaggio del 2018, dovrà quest'anno tenere conto delle normative vigenti in materia di contenimento del contagio da Covid-19, ma che assicurerà a tutti gli appassionati momenti di grande emozione e la solita, attesa, bellezza delle centinaia di macchine d'epoca che coloreranno il territorio della provincia di Lucca.

LUCCA4YOU



ARTICOLI PIU LETTI


A CANDALLA TRA ACQUE CRISTALLINE, CASCATE, SENTIERI E VECCHI MULINI


ESTATE 2020!!! VILLA BERTELLI LIVE... Il programma


Un' estate al mare? Lo abbiamo chiesto al presidente dell' Associazione...


DALLA TORRE AL CIELO: Concerto dell'1 Maggio 2020 a LUCCA, con...

FOTO ALCIDE

Ritaglio stampa ad uso esclusivo del destinatario, non riproducibile.



«La volontà – commentano i vertici di Aci Lucca, il presidente **Luca Gelli** e il direttore **Luca Sangiorgio** – è quella di offrire alla città e ai partecipanti della 1000 Miglia un momento di festa. Lucca accoglierà come sempre al meglio gli equipaggi che sfileranno in tutta la provincia, con un momento di particolare rilevanza previsto per il pomeriggio del sabato. A Lucca, infatti, sosterà il Ferrari Tribute, la storica sfilata di Cavallini Rampanti che anticipa la 1000 Miglia. Sarà una vera e propria sfilata, un'occasione immersiva dove ammirare la bellezza dello stile e del design italiano, amato, riconosciuto e apprezzato in tutto il mondo. Anche quest'anno organizzeremo per loro il pranzo nei bellissimi chiostri del Real Collegio e grazie alla collaborazione e alla professionalità de Il Cuore, la gastronomia simbolo di Lucca, che proporrà ai partecipanti del Ferrari Tribute un ristoro con i prodotti tipici locali. Una collaborazione che ci rende molto orgogliosi, perché nella valorizzazione del territorio vogliamo sempre porre l'accento sulle eccellenze che abbiamo e che vogliamo far conoscere il più possibile».

LA 1000 MIGLIA. Le 400 auto della Freccia Rossa entreranno nel territorio lucchese da Altopascio, attraverseranno Montecarlo, Porcari, Capannori ed entreranno nel centro storico da Porta Elisa. La corsa percorrerà, poi, via Elisa, via del Fosso e salirà sulle Mura Urbane dalla rampa del Baluardo San Regolo. Scenderà all'altezza del Caffè del Mura e attraverserà via Vittorio Veneto, piazza Napoleone (dove saranno effettuati i controlli a timbro e orario), via Beccheria, piazza San Michele, via Calderia e piazza San Salvatore per dirigersi verso piazza Anfiteatro, passando per via Cesare Battisti, via San Giorgio e via Fillungo. Dall'Anfiteatro passerà infine in piazza San Frediano in direzione piazza Santa Maria per uscire dal centro storico e dirigersi verso la Versilia. La corsa proseguirà poi attraversando i comuni di Massarosa, Camaiore, Viareggio, Pietrasanta e Forte dei Marmi.

La prima auto della 1000 Miglia è attesa per le 16.50 e l'ultima passerà intorno alle 19.50.

Ad anticipare le 400 storiche, saranno le 80 Ferrari del Ferrari Tribute. A partire dalle 14.45 e fino alle 16.45 circa, il lungo corteo di auto sosterà sulle Mura nei pressi del Real Collegio, dove i partecipanti avranno la possibilità di consumare il pranzo offerto da Aci Lucca e Il Cuore Gastronomia.

Ecco nel dettaglio le vie che saranno attraversate dalla 1000 Miglia:

Altopascio: via Romana, piazza Umberto I, via Cavour, piazza della Magione, piazza Bettino Ricasoli (controllo timbro), via San Jacopo, viale Europa, via Mammianese Sud, via Mammianese Nord, via di Montecarlo, via del Marginone;

Montecarlo: via del Marginone, via della Contea, via Roma, via Nuova, SP31 via di Montecarlo, SP3 via Romana Est;

Porcari: SP 3 via Romana Est, via Roma, via del Centenario, SP23 strada Romana;

Capannori: SP23 strada Romana, via Romana, via del Popolo, via Cardinale Alfredo Pacini, via dei Colombini, via don Aldo Mei, piazza Aldo Moro, via Martini Lunatesi, via del Casalino, SR435 via Pesciatina;

Lucca: SR435 via Pesciatina, viale Castruccio Castracani, porta Elisa, via Elisa, via del Fosso, rampa Baluardo San Regolo, via delle Mura Urbane, Baluardo San Donato (prove cronometrate), Antico Caffè delle Mura, via Vittorio Veneto, piazza Napoleone (controllo timbro e controllo orario), via Beccheria, piazza San Michele, via Calderia, piazza San Salvatore, via Cesare Battisti, via San Giorgio, via Fillungo, piazza degli Scalpellini, piazza dell'Anfiteatro, via dell'Anfiteatro, via Fillungo, piazza San Frediano, via della Cavallerizza, piazza Santa Maria,

Ritaglio stampa ad uso esclusivo del destinatario, non riproducibile.

porta Santa Maria, via Barsanti e Matteucci, via Galileo Galilei, SP1 strada Lucca Camaiore, SP1 ponte sul fiume Serchio, SP24 via di Sant'Alessio, SR439 via Sarzanese;

Massarosa: SR439 via Sarzanese, SP5 via di Montramito;

Viareggio: SP5 via di Montramito, viale Mario Tobino, largo Mario Monicelli, cavalcaferrovia Giuseppe Lombardi, piazza Santa Maria, via Regia, via Rosolino Pilo, piazza Garibaldi, piazza Massimo D'Azelio, viale Daniele Manin, piazza Giuseppe Mazzini, viale Guglielmo Marconi, piazza Maria Luisa, piazza Raffaello Brizzi (controllo orario e controllo timbro), viale Alfredo Belluomini, ponte sul fosse dell'Abate;

Camaiore: ponte sul fosse dell'Abate, viale Cristoforo Colombo, viale Sergio Bernardini;

Pietrasanta viale Roma;

Forte dei Marmi: viale della Repubblica, viale Italico.

TAGS 1000miglia lucca | eventi lucca | LA 1000MIGLIA TORNA A LUCCA | lucca notizie

Mi piace 1

Articolo precedente

MuSA | Documentario sull'arte "Paperman" di Domenico Zazzara



Redazione

La Redazione di Luccalive si adopera giornalmente al fine di fornire informazioni utili a tutti i propri utenti, su manifestazioni varie che interessano la città di Lucca e la sua provincia, nelle specifiche di Versilia e Garfagnana.

ARTICOLI CORRELATI ALTRO DALL'AUTORE



LUCCA – Visita guidata a Palazzo Pfanner sabato 10 ottobre



Il 6 ottobre alle 21 a Lucca concerto in cattedrale dell'Orchestra dell'ISSM "L. Boccherini"



SÌ ALLE FIERE E AI MERCATI STRAORDINARI AUTUNNALI A CAPANNORI

Ritaglio stampa ad uso esclusivo del destinatario, non riproducibile.

SCARICA ORA GRATIS

Canale ANSA2030 PIÙ RESPONSABILI, PIÙ SOSTENIBILI

ULTIME DI PRIMOPIANO

Speciali | 1000 Miglia 2020, si prepara l'edizione della ripartenza



Eco Mobilità
Con incentivi a Milano prenotati 448 veicoli ecologici



Prove e Novità
VinFast President, lusso vietnamita firmato Pininfarina



Prove e Novità
Pagani Huayra R, debutto 12 novembre con V12 aspirato



Sotto la Lente
Benzina: Up, per Stato -4 mld da gettito accise in 2020



Annunci PPN

Blu American Express
Fino a €80 sui primi €2000 spesi. Vedi termini e condizioni.
Richiedila ora

TIM SUPER FIBRA
Promo Solo Online TIM SUPER FIBRA a 29,90€/mese
ATTIVA ORA

Passa ora a Link luce
Attivala entro l'11/10 e approfitta della convenienza
Scopri di più

1000 Miglia 2020, si prepara l'edizione della ripartenza

Dal 22 al 25 ottobre. Sicurezza in primo piano per preservare la 'gara più bella del mondo'

Francesco Fabbri 06 OTTOBRE 2020 13:27



1000 Miglia 2020 © ANSA/Ansa CLICCA PER INGRANDIRE

Suggerisci Scrivi alla redazione Stampa

La 1000 Miglia si prepara a partire in una inedita edizione spostata ad ottobre a causa della pandemia. L'obiettivo è lasciare intatto il sapore della 'gara più bella del mondo', ma con particolare attenzione alla sicurezza. Non solo perché si tratta di una competizione automobilistica, ma soprattutto perché lo impone l'attuale condizione sanitaria. E Brescia, la città dove nel 1927 la 1000 Miglia è nata e fra le zone più duramente colpite dal coronavirus, ha intenzione di rialzare la testa davanti al mondo mostrando come il piacere del viaggio, la bellezza e l'unicità - i tratti distintivi della gara - siano preservati.

Il 22 ottobre i 400 equipaggi prenderanno il via da Brescia, dove ritorneranno il 25, dopo aver percorso 1.200 km in tutta Italia. Il percorso è quello classico, con tappe immancabili come Ferrara, il Lago di Garda e San Marino nella prima giornata. Il secondo giorno non mancherà un tributo alle zone colpite dal terremoto, come Amatrice e Ascoli, con arrivo a Roma. Nelle tappe di finali si passerà per le scenografiche Siena e Parma per poi piegare, nella tappa conclusiva, di nuovo verso Brescia, dove è previsto l'arrivo, passando per Varano per una sessione di prove su circuito. Durante l'intera manifestazione, ANSA sarà partner strategico di 1000 Miglia e garantirà la copertura video e fotografica per permettere di 'vivere' la gara anche da lontano.
Il protocollo di sicurezza adottato, come sottolinea l'amministratore delegato Alberto Piantoni, è rigidissimo e si propone come punto di riferimento per altre manifestazioni del genere. Tenere sotto controllo il milione di persone che ogni anno accorre ad acclamare il passaggio delle vetture e le migliaia di addetti ai lavori, tra piloti, meccanici e staff non è cosa semplice. Per questo motivo 1000 Miglia ripesca dal proprio dna l'essenzialità della squadra e si avvale di

Ritaglio stampa ad uso esclusivo del destinatario, non riproducibile.

due eccellenze nei rispettivi settori: Antares Vision, azienda bresciana che fornisce i mezzi di controllo negli accessi alle aree riservate e si occupa delle operazioni di sanificazione, e Leonardo-Finmeccanica per la sicurezza durante le tappe. Il controllo per evitare di prestare il fianco al dilagare della pandemia è garantito da un comitato di sicurezza che è già al lavoro, coordina le operazioni e monitorerà ogni istante della competizione. Tecnologia e best practice sono al centro di un minuzioso capitolato. Pianificate la presenza di auto covid durante il percorso e di zone di quarantena nell'ottica di un sistema di gestione complessivo che prevede anche l'isolamento e l'accompagnamento a Brescia di eventuali contagiati e che impone distanza di sicurezza e protezioni individuali per tutti, partecipanti e pubblico. Un'imponente organizzazione che vede nel tavolo tecnico con questura, prefettura, sindaci e autorità il proprio fulcro.

Il covid, d'altra parte, non ha impedito ai sindaci di caldeggiare il passaggio della gara nei loro Comuni. E neppure la corsa all'iscrizione dei 400 equipaggi, nonostante ad alcune nazioni, come quelle sudamericane, sia preclusa la partecipazione. Molti dall'Europa, moltissimi dall'Italia. "Certo - ammette Piantoni - queste limitazioni hanno fatto perdere all'edizione 2020 alcune vetture davvero eccezionali, che però sono state già ingaggiate per il 2021, quando speriamo che la pandemia sarà soltanto un brutto ricordo".

L'obbligato spostamento della 1000 Miglia dal tradizionale periodo primaverile a ottobre, ovviamente al di là della contingenza e dello sforzo organizzativo, è ben accolto dagli organizzatori proprio per la voglia di ripartenza che anima Brescia e tutta Italia. I colori tipici della stagione faranno da cornice a una competizione che si pone come obiettivo anche un'operazione culturale di riscoperta delle meraviglie italiane e di sostegno al Paese. Gli ultimi dettagli saranno svelati alla vigilia della partenza, il 20 ottobre.

RIPRODUZIONE RISERVATA © Copyright ANSA

Associate

↳ **Speciale. 1000 Miglia 2019, la corsa più bella del mondo**

Suggerisci Scrivi alla redazione Stampa

Ultima Settimana

+ SUGGERITI

3 volte
Bonus fino a 3.500 euro per il restyling elettrico dell'auto

2 volte
Alain Raposo responsabile Powertrain Tech Hyundai e Kia

1 volte
60 auto esposte come opere d'arte al Reb Concours di Roma

1 volte
Aznom Palladium, nasce fra Monza e Torino ammiraglia dei suv

1 volte
C3 Aircross, B.suv di Citroën dal look audace e anima urbana

1 volte
Opel Mokka – L'inizio di una nuova generazione Opel

1 volte
Manutenzione e riparazione auto, un bonus per sostenere spesa

Ultima Settimana

+ LETTI

24248 volte
Incentivi auto, c'è l'ipotesi di rinnovo in manovra

15072 volte
Opel Mokka – L'inizio di una nuova generazione Opel

13981 volte
Bonus fino a 3.500 euro per il restyling elettrico dell'auto

8678 volte
C3 Aircross, B.suv di Citroën dal look audace e anima urbana

6378 volte
Arrivano le AsCoBike, le ebike di AsConAuto

4917 volte
Dacia: si rinnovano Sandero, Sandero Stepway e Logan

4506 volte
Citroen C5 Aircross plug-in hybrid, comfort e sostenibilità

ISOCIAL

ANSA Motori

Ritaglio stampa ad uso esclusivo del destinatario, non riproducibile.

LA FRECCIA ROSSA

Mille Miglia, l'edizione 2020 all'insegna della sicurezza

La corsa più bella del mondo in programma dal 22 al 25 ottobre: arrivo di tappa a Cervia-Milano Marittima, Roma e Parma

di **Redazione online**



LaPresse

La Mille Miglia si prepara a partire in una inedita edizione spostata ad ottobre a causa della pandemia. L'obiettivo è lasciare intatto il sapore della «gara più bella del mondo», ma con particolare attenzione alla sicurezza. Non solo perché si tratta di una competizione automobilistica, ma soprattutto perché lo impone l'attuale condizione sanitaria. E Brescia, la città dove nel 1927 la Mille Miglia è nata e fra le zone più duramente colpite dal coronavirus, ha intenzione di rialzare la testa davanti al mondo mostrando come il piacere del viaggio, la bellezza e l'unicità — i tratti distintivi della gara — siano preservati. Il 22 ottobre i 400 equipaggi prenderanno il via da Brescia, dove ritorneranno il 25, dopo aver percorso 1.200 chilometri in tutta Italia.

Il percorso

Il percorso è quello classico, con tappe immancabili come Ferrara, il Lago di Garda e San Marino nella prima giornata. Il secondo giorno non mancherà un tributo alle zone colpite dal terremoto, come Amatrice e Ascoli, con arrivo a Roma. Nelle tappe



Le Newsletter del Corriere, ogni giorno un nuovo appuntamento con l'informazione

Riceverai direttamente via mail la selezione delle notizie più importanti scelte dalle nostre redazioni.

ISCRIVITI

CORRIERE TV I PIÚ VISTI

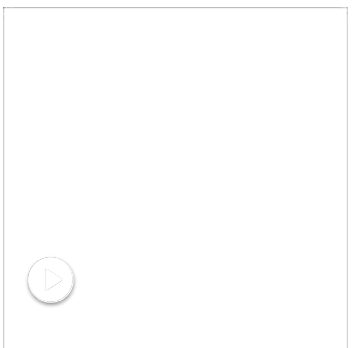

Serie A, le norme anti Covid in caso di focolai nelle squadr...



Un big bang in miniatura, il tour virtuale del Cern

Ritaglio stampa ad uso esclusivo del destinatario, non riproducibile.

di finali si passerà per le scenografiche Siena e Parma per poi piegare, nella tappa conclusiva, di nuovo verso Brescia, dove è previsto l'arrivo, passando per Varano per una sessione di prove su circuito.

La sicurezza

Il protocollo di sicurezza adottato, come sottolinea l'amministratore delegato Alberto Piantoni, è rigidissimo e si propone come punto di riferimento per altre manifestazioni del genere. Tenere sotto controllo il milione di persone che ogni anno accorre ad acclamare il passaggio delle vetture e le migliaia di addetti ai lavori, tra piloti, meccanici e staff non è cosa semplice. Per questo motivo Mille Miglia ripesca dal proprio dna l'essenzialità della squadra e si avvale di due eccellenze nei rispettivi settori: Antares Vision, azienda bresciana che fornisce i mezzi di controllo negli accessi alle aree riservate e si occupa delle operazioni di sanificazione, e Leonardo-Finmeccanica per la sicurezza durante le tappe. Il controllo per evitare di prestare il fianco al dilagare della pandemia è garantito da un comitato di sicurezza che è già al lavoro, coordina le operazioni e monitorerà ogni istante della competizione. Tecnologia e best practice sono al centro di un minuzioso capitolato. Pianificate la presenza di auto Covid durante il percorso e di zone di quarantena nell'ottica di un sistema di gestione complessivo che prevede anche l'isolamento e l'accompagnamento a Brescia di eventuali contagiati e che impone distanza di sicurezza e protezioni individuali per tutti, partecipanti e pubblico. Un'imponente organizzazione che vede nel tavolo tecnico con questura, prefettura, sindaci e autorità il proprio fulcro. Il Covid, d'altra parte, non ha impedito ai sindaci di caldeggiare il passaggio della gara nei loro Comuni. E neppure la corsa all'iscrizione dei 400 equipaggi, nonostante ad alcune nazioni, come quelle sudamericane, sia preclusa la partecipazione. Molti dall'Europa, moltissimi dall'Italia. «Certo - ammette Piantoni - queste limitazioni hanno fatto perdere all'edizione 2020 alcune vetture davvero eccezionali, che però sono state già ingaggiate per il 2021, quando speriamo che la pandemia sarà soltanto un brutto ricordo». L'obbligato spostamento della Mille Miglia dal tradizionale periodo primaverile a ottobre, ovviamente al di là della contingenza e dello sforzo organizzativo, è ben accolto dagli organizzatori proprio per la voglia di ripartenza che anima Brescia e tutta Italia. I colori tipici della stagione faranno da cornice a una competizione che si pone come obiettivo anche un'operazione culturale di riscoperta delle meraviglie italiane e di sostegno al Paese. Gli ultimi dettagli saranno svelati alla vigilia della partenza, il 20 ottobre.

6 ottobre 2020 | 15:26

© RIPRODUZIONE RISERVATA

LEGGI I CONTRIBUTI 0 SCRIVI

ANNUNCI PREMIUM PUBLISHER NETWORK

TIM SUPER FIBRA
Promo Solo Online TIM SUPER FIBRA a 29,90€/mese
ATTIVA ORA

Passa ora a Link luce
Attivala entro l'11/10 e approfitta della convenienza
Scopri di più

Blu American Express
Fino a €80 sui primi €2000 spesi. Vedi termini e condizioni.
Richiedila ora



Coronavirus, ecco come l'economia mondiale crolla e dove la ...



Usa 2020: Biden in vantaggio nei sondaggi. Ma cosa succederà...



Catturato (e poi rilasciato) uno squalo gigante di oltre 5 m...

Corriere della Sera

Mi piace Piace a 2,8 mln persone. Iscriviti per vedere cosa piace ai tuoi amici.

ALTRE NOTIZIE SU CORRIERE.IT

I PIÙ LETTI

- Nel nuovo Dpcm matrimoni e feste

Ritaglio stampa ad uso esclusivo del destinatario, non riproducibile.



NEWS

06 October 2020 | *di Roberto Manieri*

Mille Miglia 2020: si riparte in sicurezza

La 1000 Miglia riparte dalla sicurezza: dal 22 al 25 ottobre saranno 400 le auto che daranno vita alla 38° edizione della Freccia Rossa. Un protocollo anti-Covid dettagliato e rigoroso tocca concorrenti, organizzazione e pubblico: taglio delle presenze degli appassionati sino a due terzi nei luoghi cult della corsa più bella del mondo. Grandi assenti gli equipaggi argentini, americani e giapponesi. Resta l'attesa per il 20 ottobre per le ultime novità annunciate on il nuovo DPCM.

Il Covid 19 non frena la Mille Miglia che giovedì 22 ottobre prenderà il via come tradizione da Viale Rebuffone a Brescia per la sua consueta cavalcata lungo l'Italia. Un appuntamento irrinunciabile con 400 auto storiche, come ha detto il sindaco di Brescia Emilio Del Bono che ha invitato "tutti gli appassionati a recarsi giovedì lungo viale Venezia per assistere alla partenza di questa eccezionale edizione autunnale della Freccia Rossa". Già, un'edizione straordinaria questa di ottobre 2020 della 1000 Miglia Storica il cui cambio di calendario è stato imposto dall'emergenza Coronavirus. Una pandemia che ha privato la Freccia Rossa 2020 di molti equipaggi stranieri, americani e giapponesi, obbligati nel caso di partecipazione ad una doppia quarantena, così come ha di fatto visto l'impossibilità per molti concorrenti argentini e brasiliani di prendere parte alla Corsa più bella del mondo. "Abbiamo perso così non solo importanti piloti come Juan Tonconogy e la moglie Barbara Ruffini, vincitori del 2018, ma anche diversi e importati auto come Ferrari, Bugatti e Maserati da corsa che tuttavia abbiamo giù opzionato per l'edizione del 2021 che tornerà a maggio", come sottolinea l'Ad di 1000 Miglia srl, Alberto Piantoni.



Ritaglio stampa ad uso esclusivo del destinatario, non riproducibile.



MILLE MIGLIA 2020

Due leggende. Ancora una volta peraltro nella storia della 1000 Miglia il destino della corsa e del Giro d'Italia ciclistico marciano in parallelo e si intrecciano: come il Giro d'Italia è partito ad ottobre per arrivare il 25 a Milano, la 1000 Miglia parte il 22 da Brescia e tornerà il 25, passando per Bergamo ma evitando nonostante le previsioni il capoluogo lombardo per la concomitanza dell'arrivo del Giro. Del resto nel 1927, all'origine della gara di velocità bresciana, Aymo Maggi e Franco Mazzotti fecero ricorso all'organizzazione della Rcs della Gazzetta dello Sport (il cofondatore della corsa Giovanni Canestrini era una nota firma della 'rosa'...) per avere una leva forte nei confronti del regime e garantirsi l'assenso delle autorità per una gara di velocità tra auto su strada.

Un autunno di corsa. Lo slittamento di data offrirà dunque un panorama diverso alla carovana delle oltre duemila macchine impegnate nell'evento nel pieno dei colori dell'autunno: "La 1000 Miglia è un viaggio dentro un Paese meraviglioso: sì, l'evento ha ormai poco della corsa sportivamente intesa, ma ha tantissimo del viaggio nella cultura e nei luoghi della leggenda italiana. Un viaggio meraviglioso in luoghi meravigliosi. Il tutto nella massima sicurezza per tutti", come ha rimarcato stringato Maurizio Arrivabene, membro del board di 1000 Miglia srl e volto legato al mondo delle corse delle rosse di Maranello sino allo scorso anno. Ma durante la conferenza online di presentazione di questa trentottesima rievocazione, i toni si sono soffermati a lungo sulle disposizioni date sia dall'autorità che da un apposito tavolo tecnico sul tema Covid 19 che conta anche dei virologi: "Gli accessi ai luoghi di assembramento della 1000 Miglia saranno presidiati e custoditi da un servizio di sicurezza privato e dalle istituzione, la dove di loro competenza. Per la tutela sanitaria 1000 Miglia srl si avvale della collaborazione con 'Antares Vision' per i rilevatori a distanza delle temperature e la verifica degli accessi e dei numeri ammessi e di una sinergia col gruppo 'Leonardo Finmeccanica' per godere di tecnologie avanzate di prevenzione. Sin da ora saranno limitati gli accessi ai luoghi cult (come appunto piazza Vittoria a Brescia per le punzonature, l'area dei paddock e delle verifiche di Brixia Expo, l'arrivo a Roma o nelle altre città...) con una riduzione sino a due terzi delle presenze tradizionali e prevedibili. Misure che saranno fatte rispettare con l'ausilio di personale e agenti comandati da questura e Prefettura nonché della Polizia Locale" continua l'ad Piantoni.

Le misure. In questo senso la prima sforbiciata è stata data ad esempio al numero dei fotografi privati e delle agenzie accreditati (negli anni scorsi erano sino a 1.200...): 1000 Miglia srl ha chiuso un accordo con Ansa per cui le foto dell'arrivo e delle premiazioni saranno distribuite solo dall'agenzia. Una declinazione della sicurezza poi che agisce sui tre aspetti della manifestazione: concorrenti, operatori dell'organizzazione e pubblico. "Lo stesso sindaco di Brescia, Emilio Del Bono, ha già emanato un'ordinanza che prevede che nei giorni precedenti, durante e dopo l'arrivo di 1000 Miglia è obbligatorio indossare la mascherina all'aperto" è stato annunciato oggi. Il problema sulle misure di sicurezza riguarda gli equipaggi, in attesa del nuovo DPCM del premier Conte, atteso a giorni: "Per ora è certo che gli equipaggi sono tenuti ad indossare la mascherina e a rispettare ovunque le distanze sociali. Stiamo parlando di 800 persone solo loro... L'unica deroga è nel caso di congiunti. Poi come organizzazione abbiamo predisposto un protocollo anticovid che prevede tutte le possibili situazione, ivi comprese quelle di equipaggi che fossero colti da febbre durante la gara: saranno tutti riaccompagnati a Brescia e sottoposti a prescindere alla quarantena obbligatoria" continuano dall'organizzazione.

Il DPCM. L'ultima parola dall'organizzazione sarà comunque detta il 20 ottobre, data della presentazione in Loggia - ma via streaming - di questa 38° edizione: sino ad allora il percorso, l'accoglienza nelle città e tante regole potranno essere suscettibili di cambiamenti magari anche significativi. "1000 Miglia srl resta in collegamento con tutte le Prefetture coinvolte dal transito ed a oggi non abbiamo riscontri di blocchi o di problematiche al transito. Abbiamo comunque sempre pronto un piano B che ogni passaggio, ivi compreso per eventuali problemi di maltempo che in questo momento toccano il Giro d'Italia che si sta interrogando sul taglio di alcune tratte problematiche dopo le piogge ed i disastri di settimana scorsa".Sullo sfondo resta dunque un grande sforzo legato alla sicurezza e al garantire a tutti una buona Mille Miglia senza ricadute. "Il nostro protocollo potrebbe diventare patrimonio comune ad ogni manifestazione motoristica di livello e ancora una volta questo rappresenta un orgoglio" proseguono dall'organizzazione, mentre spiegano che da 25 addetti il personale della gara passa per una settimana a 2000

Ritaglio stampa ad uso esclusivo del destinatario, non riproducibile.

soggetti coinvolti.

C'è voglia di normalità. A margine conferme anche per la nuova edizione della Coppa delle Alpi: "Si correrà tra Italia, Austria e Svizzera dal 21 al 24 gennaio 2021 e sarà l'ultima gara conclusiva dei grandi eventi 2020 con arrivo a Saint Moritz dove infine si correrà su un inedito circuito sul lago ghiacciato". Questo perché 1000 Miglia vuole rappresentare la ripartenza verso la normalità. Un simbolo d'Italia che riporta ai valori del paese attraverso la caparbietà di chi crede che ripartire in sicurezza è davvero possibile.

TAGS Covid mille miglia Mille Miglia 2020

Bacheca

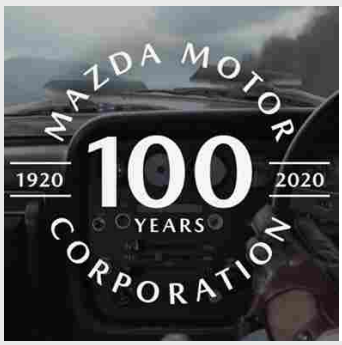

100 ANNI DI MAZDA

Mazda compie 100 anni

La Casa giapponese nacque dalla visione di Jujiro Matsudo: il suo...



INFO SPONSORIZZATA

Il fai da te del collezionista

Per gli appassionati che amano spendere del tempo all'aria aperta o in...

MA·FRA

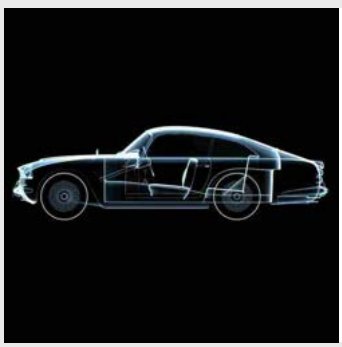

IN COLLABORAZIONE CON

Certifica la tua auto storica!

Federperiti, Ruoteclassiche e il training center...

federperiti

COMMENTI

Commenti: 0 Ordina per Meno recenti

Aggiungi un commento...

Plug-in Commenti di Facebook

ALTRE NOTIZIE DA **News**







Ritaglio stampa ad uso esclusivo del destinatario, non riproducibile.

MOTORI E COVID

Mille Miglia al via nonostante il Covid: si parte il 22 ottobre

BRESCIA E HINTERLAND *Oggi, 16:19*



Mille Miglia 2019 - Foto New Reporter Foglia © www.giornaledibrescia.it

Vuoi fare pubblicità su questo sito?

La **Mille Miglia** si prepara a partire in una inedita **edizione spostata ad ottobre** a causa della **pandemia**. L'obiettivo è lasciare intatto il sapore della **Corsa più bella del mondo**, ma con particolare attenzione alla sicurezza. Non solo perché si tratta di una **competizione automobilistica**, ma soprattutto perché lo impone l'attuale condizione sanitaria. E Brescia, la città dove **nel 1927** la 1000 Miglia è nata e fra le zone più **duramente colpite dal coronavirus**, ha intenzione di rialzare la testa davanti al mondo mostrando come il piacere del viaggio, la bellezza e l'unicità - i tratti distintivi della gara - siano preservati.

Ritaglio stampa ad uso esclusivo del destinatario, non riproducibile.

Il **22 ottobre** i **400 equipaggi prenderanno il via da Brescia**, dove **ritorneranno il 25**, dopo aver percorso **1.200 km in tutta Italia**. Il percorso è quello classico, con tappe immancabili come Ferrara, il Lago di Garda e San Marino nella prima giornata. Il secondo giorno non mancherà un tributo alle zone colpite dal terremoto, come Amatrice e Ascoli, con arrivo a Roma. Nelle tappe di finali si passerà per le scenografiche Siena e Parma per poi piegare, nella tappa conclusiva, di nuovo verso Brescia, dove è previsto l'arrivo, passando per Varano per una sessione di prove su circuito. Durante l'intera manifestazione, **Ansa** sarà partner strategico di 1000 Miglia e garantirà la copertura video e fotografica per permettere di **vivere la gara anche da lontano**. Il protocollo di sicurezza adottato, come sottolinea l'amministratore delegato Alberto Piantoni, è rigidissimo e si propone come punto di riferimento per altre manifestazioni del genere. Tenere sotto controllo il milione di persone che ogni anno accorre ad acclamare il **passaggio delle vetture** e le migliaia di addetti ai lavori, tra **piloti, meccanici e staff** non è cosa semplice.

Per questo motivo 1000 Miglia ripesca dal proprio dna l'essenzialità della squadra e si avvale di **due eccellenze** nei rispettivi settori: **Antares Vision**, azienda bresciana che fornisce i mezzi di controllo negli accessi alle aree riservate e si occupa delle operazioni di sanificazione, e **Leonardo-Finmeccanica** per la sicurezza durante le tappe. Il controllo per evitare di prestare il fianco al dilagare della pandemia è garantito da un comitato di sicurezza che è già al lavoro, coordina le operazioni e monitorerà ogni istante della competizione. Tecnologia e best practice sono al centro di un minuzioso capitolato.

Pianificate la **presenza di auto covid** durante il percorso e di zone di quarantena nell'ottica di un sistema di gestione complessivo che prevede anche l'isolamento e l'accompagnamento a Brescia di eventuali contagiati e che impone distanza di sicurezza e protezioni individuali per tutti, partecipanti e pubblico. Un'imponente organizzazione che vede nel tavolo tecnico con questura, prefettura, sindaci e autorità il proprio fulcro. Il covid, d'altra parte, non ha impedito ai sindaci di caldeggiare il passaggio della gara nei loro Comuni. E neppure la corsa all'iscrizione dei 400 equipaggi, nonostante ad alcune nazioni, come quelle sudamericane, sia preclusa la partecipazione. Molti dall'Europa, moltissimi dall'Italia. «Certo - ammette Piantoni - queste limitazioni hanno fatto perdere all'edizione 2020 alcune vetture davvero eccezionali, che però sono state già ingaggiate per il 2021, quando speriamo che la pandemia sarà soltanto un brutto ricordo». L'obbligato spostamento della 1000 Miglia dal tradizionale periodo primaverile a ottobre, ovviamente al di là della contingenza e dello sforzo organizzativo, è ben accolto dagli organizzatori proprio per la voglia di ripartenza che anima Brescia e tutta Italia. I colori tipici della stagione faranno da cornice a una competizione che si pone come obiettivo anche un'operazione culturale di riscoperta delle meraviglie italiane e di sostegno al Paese. Gli ultimi dettagli saranno svelati alla vigilia della partenza, il 20 ottobre.

Leggi qui il GdB in edicola oggi

Iscriviti a "News in 5 minuti" per ricevere ogni giorno una selezione delle principali notizie

Autore:
La redazione web

Parla di:

Brescia | Mille Miglia 2020 | motori | pandemia | Covid-19 | Brescia e Hinterland

CONDIVIDI:

Ritaglio stampa ad uso esclusivo del destinatario, non riproducibile.


Basta code a Varese, rotatoria a uscita Autolaghi


Aci-Poste siglato protocollo intesa per mobilità sicura e sostenibile


Audi Q7 plug-in hybrid, auto ufficiale nuova Valanga Azzurra



MOTORI

1000 Miglia 2020, si prepara l'edizione della ripartenza

06 Ottobre 2020

1000 Miglia 2020

© ANSA

La 1000 Miglia si prepara a partire in una inedita edizione spostata ad ottobre a causa della pandemia. L'obiettivo è lasciare intatto il sapore della 'gara più bella del mondo', ma con particolare attenzione alla sicurezza. Non solo perché si tratta di una competizione automobilistica, ma soprattutto perché lo impone l'attuale condizione sanitaria. E Brescia, la città dove nel 1927 la 1000 Miglia è nata e fra le zone più duramente colpite dal coronavirus, ha intenzione di rialzare la testa davanti al mondo mostrando come il piacere del viaggio, la bellezza e l'unicità - i tratti distintivi della gara - siano preservati.

Il 22 ottobre i 400 equipaggi prenderanno il via da Brescia, dove ritorneranno il 25, dopo aver percorso 1.200 km in tutta Italia. Il percorso è quello classico, con tappe immancabili come Ferrara, il Lago di Garda e San Marino nella prima

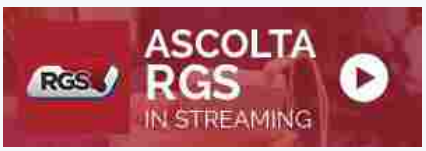
ASCOLTA RGS IN STREAMING

IL GIORNALE DI SICILIA



SCARICA GRATUITAMENTE
LA PRIMA PAGINA

GDS Shows

Ritaglio stampa ad uso esclusivo del destinatario, non riproducibile.

giornata. Il secondo giorno non mancherà un tributo alle zone colpite dal terremoto, come Amatrice e Ascoli, con arrivo a Roma. Nelle tappe di finali si passerà per le scenografiche Siena e Parma per poi piegare, nella tappa conclusiva, di nuovo verso Brescia, dove è previsto l'arrivo, passando per Varano per una sessione di prove su circuito. Durante l'intera manifestazione, ANSA sarà partner strategico di 1000 Miglia e garantirà la copertura video e fotografica per permettere di 'vivere' la gara anche da lontano.

Il protocollo di sicurezza adottato, come sottolinea l'amministratore delegato Alberto Piantoni, è rigidissimo e si propone come punto di riferimento per altre manifestazioni del genere. Tenere sotto controllo il milione di persone che ogni anno accorre ad acclamare il passaggio delle vetture e le migliaia di addetti ai lavori, tra piloti, meccanici e staff non è cosa semplice. Per questo motivo 1000 Miglia ripesca dal proprio dna l'essenzialità della squadra e si avvale di due eccellenze nei rispettivi settori: Antares Vision, azienda bresciana che fornisce i mezzi di controllo negli accessi alle aree riservate e si occupa delle operazioni di sanificazione, e Leonardo-Finmeccanica per la sicurezza durante le tappe. Il controllo per evitare di prestare il fianco al dilagare della pandemia è garantito da un comitato di sicurezza che è già al lavoro, coordina le operazioni e monitorerà ogni istante della competizione. Tecnologia e best practice sono al centro di un minuzioso capitolato. Pianificate la presenza di auto covid durante il percorso e di zone di quarantena nell'ottica di un sistema di gestione complessivo che prevede anche l'isolamento e l'accompagnamento a Brescia di eventuali contagiati e che impone distanza di sicurezza e protezioni individuali per tutti, partecipanti e pubblico. Un'imponente organizzazione che vede nel tavolo tecnico con questura, prefettura, sindaci e autorità il proprio fulcro.

Il covid, d'altra parte, non ha impedito ai sindaci di caldeggiare il passaggio della gara nei loro Comuni. E neppure la corsa all'iscrizione dei 400 equipaggi, nonostante ad alcune nazioni, come quelle sudamericane, sia preclusa la partecipazione. Molti dall'Europa, moltissimi dall'Italia. "Certo - ammette Piantoni - queste limitazioni hanno fatto perdere all'edizione 2020 alcune vetture davvero eccezionali, che però sono state già ingaggiate per il 2021, quando speriamo che la pandemia sarà soltanto un brutto ricordo".

L'obbligato spostamento della 1000 Miglia dal tradizionale periodo primaverile a ottobre, ovviamente al di là della contingenza e dello sforzo organizzativo, è ben accolto dagli organizzatori proprio per la voglia di ripartenza che anima Brescia e tutta Italia. I colori tipici della stagione faranno da cornice a una competizione che si pone come obiettivo anche un'operazione culturale di riscoperta delle meraviglie italiane e di sostegno al Paese. Gli ultimi dettagli saranno svelati alla vigilia della partenza, il 20 ottobre.

© Riproduzione riservata

I PIÙ LETTI OGGI


Coronavirus, il bollettino del 6 ottobre: nuovo record di contagi in Sicilia con 198 casi in 24 ore,


Coronavirus: a Palermo raffica di contagi nelle scuole, si allarga il focolaio a Villafrati


Nuovo Dpcm: no al coprifuoco, ma locali chiusi se virus avanza. Mascherine all'aperto e maxi multe


Coronavirus, proroga dello stato di emergenza e nuovo Dpcm: tutte le novità e quanto dureranno


Nuovo Dpcm: multe per chi non indossa la mascherina, matrimoni a numero chiuso e orari limitati

ISCRIVITI ALLA NEWSLETTER
DEL GIORNALE DI SICILIA.

la tua email

Ho letto l'informativa sulla la tutela della privacy e presto il consenso al trattamento dei miei dati personali inseriti.

ISCRIVITI

Ritaglio stampa ad uso esclusivo del destinatario, non riproducibile.

quibrescia.it
dal 1999 il primo quotidiano online di Brescia e Provincia

press,commtech. the leading company in local digital advertising

SOCIETÀ

1000 Miglia al via giovedì 22 ottobre in viale Venezia

di **Redazione** - 06 Ottobre 2020 - 19:56 Commenta Stampa Invia notizia 1 min

Più informazioni su **1000 miglia**



(red.) E' stata presentata con un evento digitale, trasmesso in diretta dalla sede di Brescia e condotto dal giornalista e conduttore televisivo Fabio Tavelli, la trentottesima edizione della 1000 Miglia. Alle 14 di giovedì 22 ottobre, dalla tradizionale rampa di viale Venezia, partirà la prima delle auto storiche che si sfideranno nell'edizione 2020 della gara più bella del mondo, che quest'anno omaggia la sua città natale integrando nel logo l'effige della Vittoria Alata. Si tratta di un'edizione decisamente speciale, a partire dalla collocazione nel calendario.

«Quella 2020 è un'edizione veramente speciale», ha detto Alberto Piantoni, amministratore delegato di 1000 Miglia. «La collocazione della gara in pieno autunno fa sì che i concorrenti, anche i veterani della Freccia Rossa, potranno vedere le strade e le località d'Italia in una luce nuova, affronteranno difficoltà inedite. Ci aspettiamo che sia una grande esperienza per tutti. Tenendo sempre al centro la sicurezza, anche nella sua accezione allargata alla tutela sanitaria, a cui abbiamo dedicato tanta attenzione da divenire un punto di riferimento di primissimo piano nel mondo degli eventi su strada».

«L'Italia esprime una grande

PIÙ POPOLARI PHOTOGALLERY VIDEO

BSmeteo Previsioni
Brescia 19°C 10°C
GUARDA IL METEO DELLA TUA CITTÀ »



L'autunno si incupisce, nuova ondata di maltempo previsioni

Commenta

BSlettere Tutte le lettere
Questione libica, "il Marocco lavora per la pace"

Ritaglio stampa ad uso esclusivo del destinatario, non riproducibile.

volontà di ripartire e la nostra 1000 Miglia può essere un potente attivatore di una nuova rinascita di luoghi e comunità attraverso tutta la lunghezza del suo percorso. Gli italiani meritano di tornare a godere della bellezza del nostro Paese e di valorizzare così un luogo unico e irripetibile», ha commentato Aldo Bonomi, presidente dell'Aci di Brescia. «1000 Miglia è sfida e competizione, ma nelle nostre radici è forte il senso di solidarietà».

Tra gli appuntamenti che precederanno la partenza della 1000 Miglia 2020, mercoledì 21 è anche in programma la seconda edizione del Green Talk, il convegno dedicato alla sostenibilità e all'auto elettrica (la nuova frontiera del settore automobilistico) organizzato in collaborazione con Fondazione Symbola.


Polo della Sicurezza a Corte Franca: le strane mosse di De Corato e Bortone


Caso Tridico, l'aumento deciso da Lega e 5 Stelle


Trasporti scolastici, Verdi: ecco perchè servono gli

INVIA UNA LETTERA »

Contenuti Sponsorizzati da Taboola


Ricordi la figlia di Faith Hill? Cerca di non sorridere quando la...
Golden Glimpse


Milan: Il costo delle auto ibride potrebbe sorprenderti
Nuove Auto Ibride | Ricerca Annunci


Fabbricato in Svizzera: 24 ore e solo 1 lancetta. L'orologio "slow" ti...
Slow


Una famiglia scatta delle foto in vacanza, poi si spaventano...
Dailybreak


Vedere la figlia di Lorella Cuccarini ci ha lasciato scioccati
InvestmentGuru


Furti in abitazione: proteggi la tua casa con Verisure. Calcola il...
Antifurto Verisure

Potrebbe Interessarti Anche da Taboola


Bagnolo Mella, nei guai la comandante di Polizia Locale - QuiBrescia


Bedizzole, 35enne non torna a casa: trovata morta nel parco - QuiBrescia


Coronavirus, sei aree nel bresciano sono a rischio focolaio - QuiBrescia

Più informazioni su

1000 miglia

COMMENTI

Accedi o **registrati** per commentare questo articolo.

Ritaglio stampa ad uso esclusivo del destinatario, non riproducibile.

Redazione e contatti Autori Pubblicità Sostienici Feed Rss – Numeri utili Salute – Numeri utili Solidarietà

BSNEWS www.bsnews.it

Hai fotografato un posto fantastico? Vuoi segnalarci qualcosa che non va? Manda le tue foto a BsNews.it WhatsApp: 338.9739395

HOME ULTIME NOTIZIE NEWS CORONAVIRUS NEWS PER ZONA NEWS PER TEMA NEWS PER COMUNE FOTO

BSTV

Home › Città e Hinterland › Brescia › Mille Miglia pronta a ripartire il 22 ottobre... per battere anche...

Brescia Brescia News principali Città e Hinterland Cronaca Cultura Notizie Notizie Lombardia Notizie per categoria Notizie Provincia di Brescia Redazionali on top

Mille Miglia pronta a ripartire il 22 ottobre… per battere anche il Coronavirus

La trentottesima edizione della 1000 Miglia presentata dall' evento digitale "1000 Miglia 2020 digital show": partenza il 22 ottobre

Di **Redazione BsNews.it** - 6 Ottobre 2020 0

Mi piace 7

Facebook Twitter Google+ Pinterest



1000 Miglia digital show_06.10.2020_Fabio Tavelli_Alberto Piantoni (foto da ufficio stampa)

Oggi è stata presentata con un evento digitale, trasmesso in diretta dalla sede di Brescia e condotto dal giornalista e conduttore televisivo **Fabio Tavelli**, la trentottesima edizione della 1000 Miglia. Alle 14 di giovedì 22 ottobre, dalla tradizionale rampa di Viale Venezia, partirà la prima delle auto storiche che si sfideranno nell'edizione 2020 della gara più bella del mondo, che quest'anno omaggia

SOSTIENI BSNEWS

BsNews è un quotidiano indipendente e non percepisce contributi dallo stato. Siamo gratis per i nostri lettori, da sempre, e ci finanziamo esclusivamente attraverso la pubblicità. Se ritenete che sia importante avere una voce libera in più nel panorama dell'informazione sosteneteci anche voi con una donazione tramite Paypal.

Donazione

LA NOSTRA RUBRICA SU CUCINA, VINO E RISTORANTI



Mettici un Mi piace, è gratis...

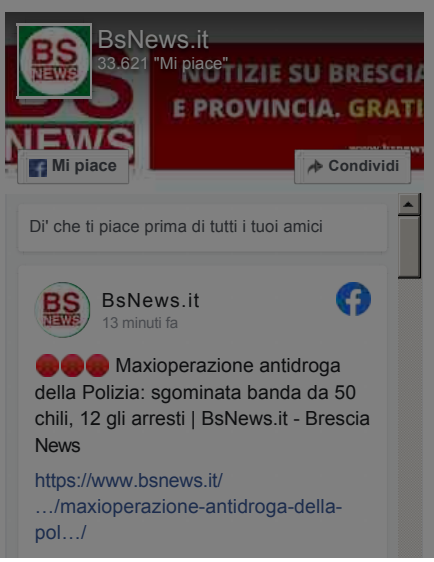

Ritaglio stampa ad uso esclusivo del destinatario, non riproducibile.

la sua città natale integrando nel logo l'effige della Vittoria Alata. Si tratta di un'edizione decisamente speciale, a partire dalla collocazione nel calendario.

1000Miglia_Carrara_Credit Photo Simone Bramante e Giuseppe Mondì per What Italy Is (foto da ufficio stampa)

L'Amministratore Delegato di 1000 Miglia, Alberto Piantoni, illustrando le novità di questa inedita versione autunnale, ha sottolineato l'aspetto della sicurezza con l'applicazione rafforzata di procedure e tecnologia per la tutela sanitaria di tutte le persone che lavorano, partecipano e assistono alla 1000 Miglia lungo tutto il suo percorso.

«*Quella 2020 è un'edizione veramente speciale*», ha infatti commentato **Alberto Piantoni**. «*La collocazione della gara in pieno autunno fa sì che i concorrenti, anche i veterani della Freccia Rossa, potranno vedere le strade e le località d'Italia in una luce nuova, affronteranno difficoltà inedite. Ci aspettiamo che sia una grande esperienza per tutti. Tenendo sempre al centro la sicurezza, anche nella sua accezione allargata alla tutela sanitaria, a cui abbiamo dedicato tanta attenzione da divenire un punto di riferimento di primissimo piano nel mondo degli eventi su strada*».

Non sono mancati i messaggi del **Presidente di ACI Brescia Aldo Bonomi** e del **Presidente di 1000 Miglia srl Franco Gussalli Beretta** che hanno espresso il desiderio che la 1000 Miglia 2020 rappresenti un sostegno per l'Italia e una spinta alla ripartenza.

«*L'Italia esprime una grande volontà di ripartire e la nostra 1000 Miglia può essere un potente attivatore di una nuova rinascita di luoghi e comunità attraverso tutta la*



SONDAGGIO

Il Comune più brutto della provincia di Brescia è (segnalazioni info@bsnews.it)

Lumezzane (28%, 2.409 Votes)
Vobarno (8%, 677 Votes)
Ospitaletto (7%, 620 Votes)
Roncadelle (7%, 618 Votes)
Caino (6%, 557 Votes)
Offlaga (5%, 458 Votes)
Villa Carcina (5%, 447 Votes)
Castel Mella (5%, 395 Votes)
Fiesse (5%, 395 Votes)
Trenzano (4%, 382 Votes)
Castegnato (4%, 374 Votes)
Pompiano (4%, 359 Votes)
Rezzato (4%, 342 Votes)
Brandico (4%, 307 Votes)
Rudiano (3%, 282 Votes)

Total Voters: **8.154**

Vote

Polls Archive

I PIU' LETTI



● CORONAVIRUS, dal Governo 66,7 milioni per il Bresciano: ecco i...



Scontri Brescia-Cagliari: due arresti, ma potrebbero arrivarne altri...

Ritaglio stampa ad uso esclusivo del destinatario, non riproducibile.

lunghezza del suo percorso. Gli italiani meritano di tornare a godere della bellezza del nostro Paese e di valorizzare così un luogo unico e irripetibile», ha commentato il **cav. Aldo Bonomi**. «*1000 Miglia è sfida e competizione, ma nelle nostre radici è forte il senso di solidarietà. Verso la città di Brescia così come verso tutti quei luoghi e comunità colpiti dall'emergenza e che speriamo possano trarre giovamento da iniziative come la nostra*».

«*Attraverso la sfida tra le auto della 1000 Miglia*» ha aggiunto **Franco Gussalli Beretta** «*celebriamo la bellezza dell'Italia, l'emozione della competizione con tutto il suo portato di avventura e passione, la libertà ritrovata. Ci abbiamo creduto fino in fondo, in tutti questi difficili mesi, e devo ringraziare di cuore tutti coloro che, dentro e fuori la nostra organizzazione, hanno continuato a sostenerci permettendoci di portare a compimento un evento che resta unico al mondo*».

È intervenuto anche **Maurizio Arrivabene**, Consigliere di 1000 Miglia srl che ha condiviso con gli spettatori osservazioni e punti di vista circa la gara con un focus su questa edizione in particolare.

Tra gli appuntamenti che precederanno la partenza della 1000 Miglia 2020, mercoledì 21 è anche in programma la seconda edizione del Green Talk, il convegno dedicato alla sostenibilità e all'auto elettrica (la nuova frontiera del settore automobilistico) organizzato in collaborazione con Fondazione Symbola. L'argomento è stato approfondito in studio insieme a **Domenico Sturabotti**, Direttore di Symbola, in collegamento da Roma.

La presentazione di oggi è stata occasione, oltre che per raccontare le peculiarità di questa edizione 2020, anche per compiere un vero e proprio viaggio attraverso l'Italia della 1000 Miglia.

Un racconto inedito della scoperta della bellezza dell'Italia, del suo fascino e della sua cultura, attraverso i luoghi della 1000 Miglia è stato offerto dal direttore creativo e fotografo **Simone Bramante**, **alias Brahmino**, che ha compiuto un vero e proprio tour – **quello appunto dell'Italia della 1000 Miglia** – toccando alcune località collegate alla corsa, per realizzare un reportage in immagini, video e testimonianze, tra cui spicca quella di **Matteo Marzotto,** membro del board e grande appassionato della 1000 Miglia**,** che verranno pubblicate prossimamente sui canali social di 1000 Miglia, della piattaforma What Italy Is e su quelli del regista. Collegato da Ferrara, città da cui passerà la gara il prossimo 22 ottobre, Brahmino ha raccontato agli spettatori il viaggio compiuto nelle scorse settimane, svelando il backstage di questa esperienza on the road, a bordo di auto rappresentative della 1000 Miglia.

Immagini e parole altrettanto belle sono state condivise anche dalla giornalista **Margo Schachter**, in collegamento da Radicofani, che ha regalato agli spettatori note storiche e culinarie su questo piccolo borgo della Val d'Orcia – meta tutta da scoprire e città imperdibile per tutti gli amanti della bellezza, della storia, e della buona cucina – passaggio iconico che ha ormai alle spalle un legame consolidato con la 1000 Miglia.

A chiusura dell'evento i saluti e i ringraziamenti di **Emilio Del Bono, Sindaco di Brescia** che ha salutato gli spettatori concludendo «*vi aspettiamo tutti il 22, alla partenza, in viale Venezia*».



Bigio, il Movimento 5 Stelle con la Loggia: sì alla musealizzazione



Lombardia, maltempo: codice giallo per la giornata di venerdì

Di più

Ritaglio stampa ad uso esclusivo del destinatario, non riproducibile.

6 ottobre 2020

Brahmino
Brescia
Fondazione Symbola
Simone Bramante
gara

Salva

Commenta

GRANDI EVENTI

Al via la 38esima edizione della 1000 Miglia 2020, espressione dell'Italia che riparte

La 1000 Miglia 2020, trentottesima edizione della rievocazione storica della corsa disputata dal 1927 al 1957, si svolgerà dal 22 al 25 ottobre 2020

di Giulia Paganoni

2' di lettura

Un museo viaggiante. La Mille Miglia è una gara di regolarità unica per importanza e fascino e, allo stesso tempo, un viaggio fisico ed emozionale attraverso l'Italia, in un mix senza uguali di libertà, passione e solidarietà.

Il percorso: quattro giorni di immersione tra le bellezze italiane

Ai nastri di partenza ci saranno 400 vetture che alle 14 di giovedì 22 ottobre lasceranno la tradizionale rampa di viale Venezia a Brescia sfidandosi nell'edizione 2020 della gara più bella del mondo, che quest'anno omaggia la sua città natale integrando nel logo l'effige della Vittoria Alata. Si tratta di un'edizione decisamente speciale, a partire dalla collocazione nel calendario che permetterà di vedere un'Italia dai colori inediti anche per i veterani della competizione. La gara manterrà il format classico su quattro giorni facendo tappa notturna a Cervia Milano Marittima, Roma e Parma. Arrivo e partenza sono state confermate a Brescia. L'Amministratore Delegato di 1000 Miglia, Alberto Piantoni, illustrando le novità di questa inedita versione autunnale, ha sottolineato l'aspetto della sicurezza con l'applicazione rafforzata di procedure e tecnologia per la tutela sanitaria di tutte le persone che lavorano, partecipano e assistono alla 1000 Miglia lungo tutto il suo percorso.

Tanti appuntamenti collaterali

Tra gli appuntamenti che precederanno la partenza della 1000 Miglia 2020, mercoledì 21 è anche in programma la seconda

Ritaglio stampa ad uso esclusivo del destinatario, non riproducibile.

edizione del Green Talk, il convegno dedicato alla sostenibilità e all'auto elettrica (la nuova frontiera del settore automobilistico) organizzato in collaborazione con Fondazione Symbola. L'argomento è stato approfondito in studio insieme a Domenico Sturabotti, Direttore di Symbola, in collegamento da Roma.La presentazione è stata occasione, oltre che per raccontare le peculiarità di questa edizione 2020, anche per compiere un vero e proprio viaggio attraverso l'Italia della 1000 Miglia. Un racconto inedito della scoperta della bellezza dell'Italia, del suo fascino e della sua cultura, attraverso i luoghi della 1000 Miglia è stato offerto dal direttore creativo e fotografo Simone Bramante, alias Brahmino, che ha compiuto un vero e proprio tour (quello appunto dell'Italia della 1000 Miglia) toccando alcune località collegate alla corsa, per realizzare un reportage in immagini, video e testimonianze, tra cui spicca quella di Matteo Marzotto, membro del board e grande appassionato della 1000 Miglia, che verranno pubblicate prossimamente sui canali social di 1000 Miglia, della piattaforma What Italy Is e su quelli del regista. Collegato da Ferrara, città da cui passerà la gara il prossimo 22 ottobre, Brahmino ha raccontato agli spettatori il viaggio compiuto nelle scorse settimane, svelando il backstage di questa esperienza on the road, a bordo di auto rappresentative della 1000 Miglia.Immagini e parole altrettanto belle sono state condivise anche dalla giornalista Margo Schachter, in collegamento da Radicofani, che ha regalato agli spettatori note storiche e culinarie su questo piccolo borgo della Val d'Orcia (meta tutta da scoprire e città imperdibile per tutti gli amanti della bellezza, della storia, e della buona cucina) passaggio iconico che ha ormai alle spalle un legame consolidato con la 1000 Miglia.

Riproduzione riservata ©

Brahmino Brescia Fondazione Symbola Simone Bramante gara

PER SAPERNE DI PIÙ

loading...

Brand connect

Loading...

Ritaglio stampa ad uso esclusivo del destinatario, non riproducibile.

... quotidiano online della Tuscia!

TusciaTimes.eu (.it) (.com)

Quotidiano online di Viterbo e della provincia. Notizie, Cultura, Sport, Meteo, Cronaca e tant'altro ...



DATA E ORA



Viterbo

Oggi è Martedì 6 Ottobre 2020

PUBBLICIZZA LA TUA AZIENDA

Cerca sul nostro Giornale con Google

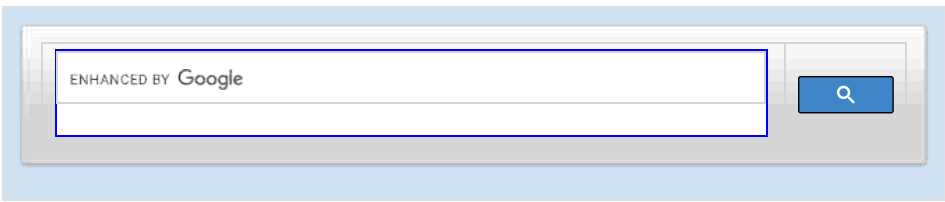



Ritaglio stampa ad uso esclusivo del destinatario, non riproducibile.



I PIÙ LETTI



Coronavirus, Asl Viterbo: "Otto casi accertati nella giornata di oggi.Tre nuovi pazienti negativizzati. In totale salgono a cinquecentoventuno i guariti nella Tuscia"

6 Ottobre 2020



La Via Francigena torna a splendere grazie ai volontari. Ripulite via dei Cappuccini e via Foro Cassio

6 Ottobre 2020





Al via 1000 Miglia 2020, espressione dell'Italia che riparte

6 Ottobre 2020 Attualità

BRESCIA- Oggi è stata presentata con un evento digitale, trasmesso in diretta dalla sede di Brescia e condotto dal giornalista e conduttore televisivo Fabio Tavelli, la trentottesima edizione della 1000 Miglia. Alle 14 di giovedì 22 ottobre, dalla tradizionale rampa di Viale Venezia, partirà la prima delle auto storiche che si sfideranno nell'edizione 2020 della gara più bella del mondo, che quest'anno omaggia la sua città natale integrando nel logo l'effige della Vittoria Alata. Si tratta di un'edizione decisamente speciale, a partire dalla collocazione nel calendario.

L'Amministratore Delegato di 1000 Miglia, Alberto Piantoni, illustrando le novità di questa inedita versione autunnale, ha sottolineato l'aspetto della sicurezza con l'applicazione rafforzata di procedure e tecnologia per la tutela sanitaria di tutte le persone che lavorano, partecipano e assistono alla 1000 Miglia lungo tutto il suo percorso.



«Quella 2020 è un'edizione veramente speciale», ha infatti commentato Alberto Piantoni. «La collocazione della gara in pieno autunno fa sì che i concorrenti, anche i veterani della Freccia Rossa, potranno vedere le strade e le località d'Italia in una luce nuova, affronteranno difficoltà inedite. Ci aspettiamo che sia una grande esperienza per tutti. Tenendo sempre al centro la sicurezza, anche nella sua accezione allargata alla tutela sanitaria, a cui abbiamo dedicato tanta attenzione da divenire un punto di riferimento di primissimo piano nel mondo degli eventi su strada».

Non sono mancati i messaggi del Presidente di ACI Brescia Aldo Bonomi e del Presidente di 1000 Miglia srl Franco Gussalli Beretta che hanno espresso il desiderio che la 1000 Miglia 2020 rappresenti un sostegno per l'Italia e una spinta alla ripartenza.

Ritaglio stampa ad uso esclusivo del destinatario, non riproducibile.

Un minuto per la Poesia

6 Ottobre 2020



Gubbiotto risponde al direttore della Asl Donetti sulla Neuropsichiatria infantile di Belcolle

5 Ottobre 2020

Leggi la rassegna completa

PUBBLICIZZA LA TUA AZIENDA



IL NOSTRO CANALE YOUTUBE

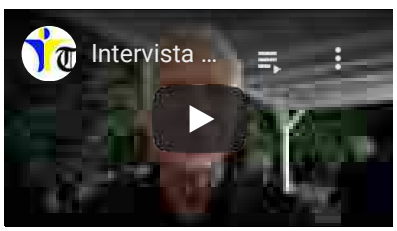

Seguite il nostro canale YouTube

I NOSTRI SPONSOR

«L'Italia esprime una grande volontà di ripartire e la nostra 1000 Miglia può essere un potente attivatore di una nuova rinascita di luoghi e comunità attraverso tutta la lunghezza del suo percorso. Gli italiani meritano di tornare a godere della bellezza del nostro Paese e di valorizzare così un luogo unico e irripetibile», ha commentato il cav. Aldo Bonomi. «1000 Miglia è sfida e competizione, ma nelle nostre radici è forte il senso di solidarietà. Verso la città di Brescia così come verso tutti quei luoghi e comunità colpiti dall'emergenza e che speriamo possano trarre giovamento da iniziative come la nostra».

«Attraverso la sfida tra le auto della 1000 Miglia» ha aggiunto Franco Gussalli Beretta «celebriamo la bellezza dell'Italia, l'emozione della competizione con tutto il suo portato di avventura e passione, la libertà ritrovata. Ci abbiamo creduto fino in fondo, in tutti questi difficili mesi, e devo ringraziare di cuore tutti coloro che, dentro e fuori la nostra organizzazione, hanno continuato a sostenerci permettendoci di portare a compimento un evento che resta unico al mondo».



È intervenuto anche Maurizio Arrivabene, Consigliere di 1000 Miglia srl che ha condiviso con gli spettatori osservazioni e punti di vista circa la gara con un focus su questa edizione in particolare.

Tra gli appuntamenti che precederanno la partenza della 1000 Miglia 2020, mercoledì 21 è anche in programma la seconda edizione del Green Talk, il convegno dedicato alla sostenibilità e all'auto elettrica (la nuova frontiera del settore automobilistico) organizzato in collaborazione con Fondazione Symbola. L'argomento è stato approfondito in studio insieme a Domenico Sturabotti, Direttore di Symbola, in collegamento da Roma.

La presentazione di oggi è stata occasione, oltre che per raccontare le peculiarità di questa edizione 2020, anche per compiere un vero e proprio viaggio attraverso l'Italia della 1000 Miglia.

Un racconto inedito della scoperta della bellezza dell'Italia, del suo fascino e della sua cultura, attraverso i luoghi della 1000 Miglia è stato offerto dal direttore creativo e fotografo Simone Bramante, alias Brahmino, che ha compiuto un vero e proprio tour – quello appunto dell'Italia della 1000 Miglia – toccando alcune località collegate alla corsa, per realizzare un reportage in immagini, video e testimonianze, tra cui spicca quella di Matteo Marzotto, membro del board e grande appassionato della 1000 Miglia, che verranno pubblicate prossimamente sui canali social di 1000 Miglia, della piattaforma What Italy Is e su quelli del regista. Collegato da Ferrara, città da cui passerà la gara il prossimo 22 ottobre, Brahmino ha raccontato agli spettatori il viaggio compiuto nelle scorse settimane, svelando il backstage di questa esperienza on the road, a bordo di auto rappresentative della 1000 Miglia.

Ritaglio stampa ad uso esclusivo del destinatario, non riproducibile.



Immagini e parole altrettanto belle sono state condivise anche dalla giornalista Margo Schachter, in collegamento da Radicofani, che ha regalato agli spettatori note storiche e culinarie su questo piccolo borgo della Val d'Orcia – meta tutta da scoprire e città imperdibile per tutti gli amanti della bellezza, della storia, e della buona cucina – passaggio iconico che ha ormai alle spalle un legame consolidato con la 1000 Miglia.

A chiusura dell'evento i saluti e i ringraziamenti di Emilio Del Bono, Sindaco di Brescia che ha salutato gli spettatori concludendo «vi aspettiamo tutti il 22, alla partenza, in viale Venezia».

PDF Text Print

Like 2

1000 MIGLIA 2020

« Coronavirus, D'Amato: "Primi test salivari nelle scuole, esiti tutti negativi"

Nessun futuro per l'Arteritmica a Tarquinia, l'intervento del Pd »

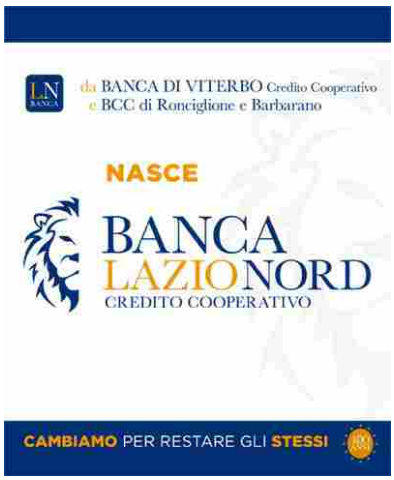



CERCA TRA GLI ARTICOLI

Search ...

SCRIVICI

Ritaglio stampa ad uso esclusivo del destinatario, non riproducibile.

Gazzetta MOTORI

FRECCIA ROSSA

Mille Miglia: al via l'edizione 2020

Presentata oggi con un evento online l'edizione 2020 della celeberrima competizione che, per la prima volta nella sua storia, partirà durante la stagione autunnale

Umberto Schiavella @__umbe__

6 ottobre - MILANO

Gazzetta Motori: tutte le notizie

La Mia Auto: tutte le notizie

Offerte auto nuove

Cerca la tua nuova auto

Vai a CheAutoCompro.it >

Viaggio, bellezza, unicità. É la corsa più bella del mondo, è la Mille Miglia. Presentata oggi con un evento online l'edizione 2020 della celeberrima competizione che, per la prima volta nella sua storia, partirà durante la stagione autunnale a causa delle restrizioni dovute al Covid-19 che ne hanno impedito lo svolgimento durante la primavera scorsa. Una gara di regolarità unica nel suo genere per fascino, importanza e retaggio storico, ma allo stesso tempo un viaggio fantastico ed emozionante attraverso le bellezze del nostro paese.

LEGGI ANCHE

Ritaglio stampa ad uso esclusivo del destinatario, non riproducibile.

Mille Miglia 2020: ufficiale lo spostamento in autunno per il coronavirus

Una tappa dell’edizione 2019

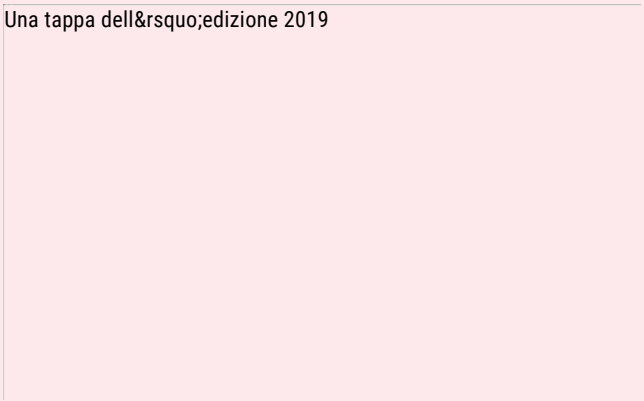

Una tappa dell'edizione 2019

MILLE MIGLIA 2020– La Mille Miglia, giunta alla sua trentottesima edizione partirà alle 14 di giovedì 22 ottobre a Brescia dalla tradizionale rampa di Viale Venezia. Le numerose auto storiche sono pronte a darsi battaglia sotto l'egida del nuovo logo ideato per omaggiare la città natale con l'adozione dell'effige della Vittoria Alata. Un omaggio alla città di Brescia, riferimento alla prima edizione della storica corsa del 1927, vinta dalla OM 665 "Superba" S torpedo. Un’auto prodotta proprio negli stabilimenti della leonessa d'Italia e che permise all'equipaggio bresciano, composto da Ferdinando Minoia e Giuseppe Morandi, di tagliare per primi il traguardo completando il percorso di circa 1.600 chilometri in 21 ore, 4 minuti, 48 secondi e 1/5 alla media di 77,238 km/h. Tornando al presente, quella di quest’anno si preannuncia un'edizione veramente speciale, non solo per l'insolita collocazione temporale, ma anche per sottolineare la ripartenza del nostro Paese e, al contempo far riscoprire al mondo le bellezze del suolo italico. Un'inedita versione autunnale dove la sicurezza sarà uno dei capisaldi di questa edizione attraverso l'applicazione rafforzata di procedure e tecnologie per la tutela sanitaria di tutte le persone che lavoreranno, parteciperanno e assisteranno alla Mille Miglia lungo tutto il suo percorso.

LEGGI ANCHE

Ritaglio stampa ad uso esclusivo del destinatario, non riproducibile.

La Mille Miglia del 1940 e l'attacco Bmw sul circuito bresciano

La Mille Miglia richiama da sempre numerosi appassionati in tutte le città italiane

IL PERCORSO 2020– La rievocazione storica della corsa disputata dal 1927 al 1957 quest'anno si svolgerà dal 22 al 25 ottobre. Pronte ai nastri di partenza ben 400 vetture costruite rigorosamente prima del 1957. Giovedì 22 ottobre, da Brescia, il corteo di auto storiche attraverserà gli splendidi comuni del Lago di Garda, Desenzano e Sirmione, per poi passare a Villafranca di Verona, Mantova, Ferrara e Ravenna per concludere la prima giornata di gara a Cervia e Milano Marittima. Il giorno successivo, venerdì 23, partenza verso Cesenatico, si proseguirà verso le zone che portano ancora i segni del terremoto del 2016, passando San Marino, Urbino, Fabriano, Macerata, Fermo, Ascoli Piceno e Amatrice. Da Rieti, le auto d'epoca arriveranno a Roma, dove concluderanno la seconda tappa sfilando lungo la passerella di Via Veneto. Sabato 24, nella tappa più lunga, le vetture toccheranno in successione Ronciglione, Viterbo, Radicofani e Castiglione d'Orcia, per ritrovarsi al termine del lungo percorso nella magnifica Piazza al Campo a Siena. Risalendo da Lucca e passando per Viareggio, le auto lasceranno la Toscana attraverso il Passo della Cisa, per raggiungere Parma, Capitale Italiana della Cultura 2020, che accoglierà gli equipaggi per l'ultima notte di gara. Infine, la giornata conclusiva di domenica 25 vedrà i passaggi da Salsomaggiore Terme, Castell'Arquato, Lodi, Pandino, Treviglio e

Ritaglio stampa ad uso esclusivo del destinatario, non riproducibile.

Bergamo, prima di raggiungere la pedana di arrivo di Viale Venezia a Brescia, dove tutto ebbe inizio ben 93 anni fa, con la prima Coppa delle 1000 Miglia.

Motori: tutte le notizie

La Mia Auto: tutte le notizie

Offerte auto nuove

6 ottobre - 18:18

© RIPRODUZIONE RISERVATA

POTRESTI ESSERTI PERSO

GAZZETTA CODICI SCONTO

ANNUNCI PPN

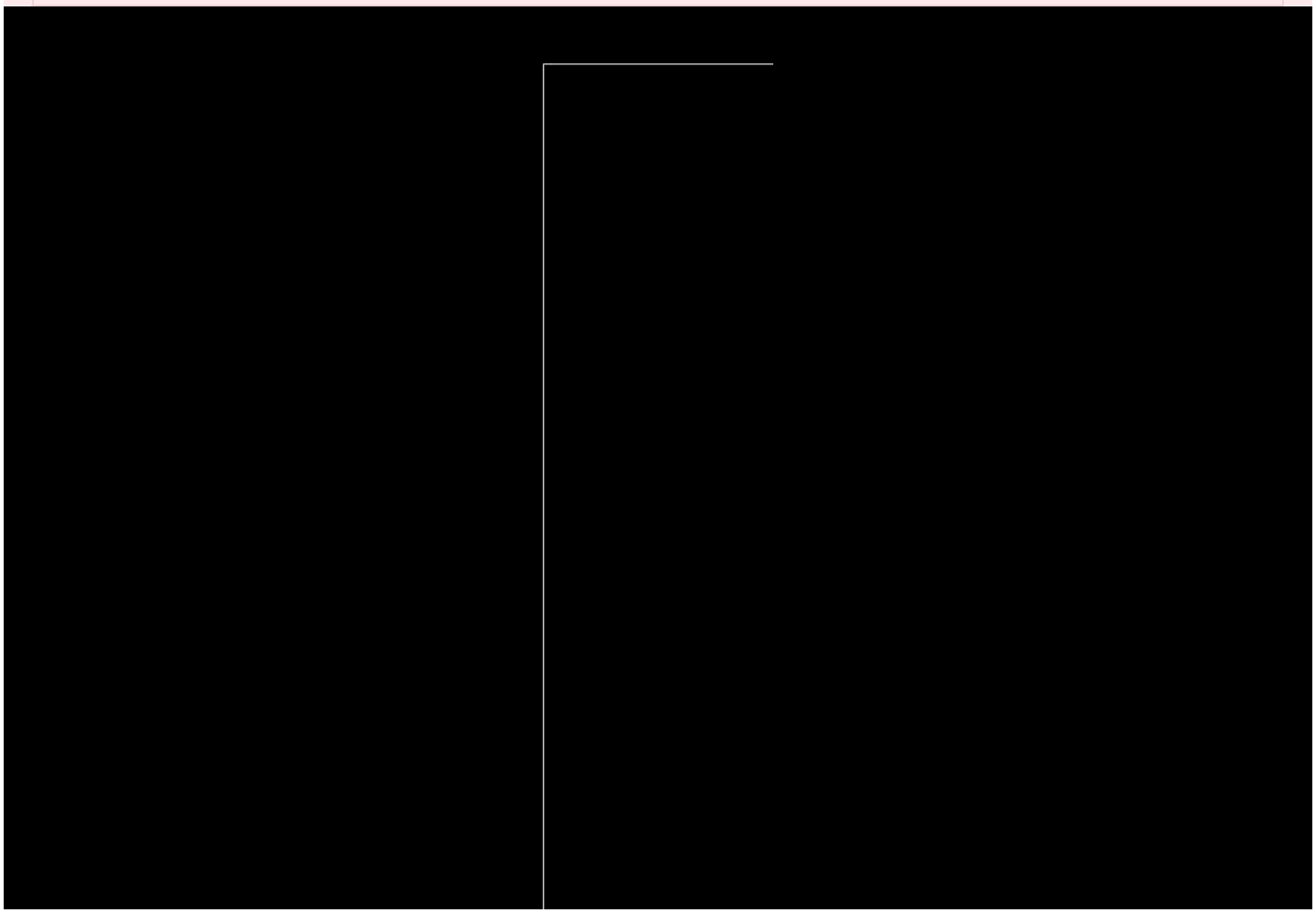

Ritaglio stampa ad uso esclusivo del destinatario, non riproducibile.



Sei in MOTORI

AUTO STORICHE

La 1000 Miglia, edizione della ripartenza, passerà da Parma, Varano e Salso

06 ottobre 2020, 18:08



La 1000 Miglia si prepara a partire in una inedita edizione spostata ad ottobre a causa della pandemia. L'obiettivo è lasciare intatto il sapore della "gara più bella del mondo", ma con particolare attenzione alla sicurezza. Non solo perchè si tratta di una



Ultimo video



ITALIAMONDO

Johnson: "Investimenti da 160 milioni di sterline sull'eolico"

Ritaglio stampa ad uso esclusivo del destinatario, non riproducibile.

competizione automobilistica, ma soprattutto perchè lo impone l'attuale condizione sanitaria. E Brescia, la città dove nel 1927 la 1000 Miglia è nata e fra le zone più duramente colpite dal coronavirus, ha intenzione di rialzare la testa davanti al mondo mostrando come il piacere del viaggio, la bellezza e l'unicità - i tratti distintivi della gara - siano preservati.

Il 22 ottobre i 400 equipaggi prenderanno il via da Brescia, dove ritorneranno il 25, dopo aver percorso 1.200 km in tutta Italia. Il percorso è quello classico, con tappe immancabili come Ferrara, il Lago di Garda e San Marino nella prima giornata. Il secondo giorno non mancherà un tributo alle zone colpite dal terremoto, come Amatrice e Ascoli, con arrivo a Roma. Nelle tappe di finali si passerà per le scenografiche Siena e Parma, dove arriverà sabato 24 per poi passare da Salsomaggiore e piegare, nella tappa conclusiva, di nuovo verso Brescia, dove è previsto l'arrivo, passando per Varano per una sessione di prove su circuito.

Durante l'intera manifestazione, ANSA sarà partner strategico di 1000 Miglia e garantirà la copertura video e fotografica per permettere di 'viverè la gara anche da lontano.

Il protocollo di sicurezza adottato, come sottolinea l'amministratore delegato Alberto Piantoni, è rigidissimo e si propone come punto di riferimento per altre manifestazioni del genere. Tenere sotto controllo il milione di persone che ogni anno accorre ad acclamare il passaggio delle vetture e le migliaia di addetti ai lavori, tra piloti, meccanici e staff non è cosa semplice. Per questo motivo 1000 Miglia ripesca dal proprio dna l'essenzialità della squadra e si avvale di due eccellenze nei rispettivi settori: Antares Vision, azienda bresciana che fornisce i mezzi di controllo negli accessi alle aree riservate e si occupa delle operazioni di sanificazione, e Leonardo-Finmeccanica per la sicurezza durante le tappe. Il controllo per evitare di prestare il fianco al dilagare della pandemia è garantito da un comitato di sicurezza che è già al lavoro, coordina le operazioni e monitorerà ogni istante della competizione. Tecnologia e best practice sono al centro di un minuzioso capitolato. Pianificate la presenza di auto covid durante il percorso e di zone di quarantena nell'ottica di un sistema di gestione complessivo che prevede anche l'isolamento e l'accompagnamento a Brescia di eventuali contagiati e che impone distanza di sicurezza e protezioni individuali per tutti, partecipanti e pubblico. Un'imponente organizzazione che vede nel tavolo tecnico con questura, prefettura, sindaci e autorità il proprio fulcro.

Il covid, d'altra parte, non ha impedito ai sindaci di caldeggiare il passaggio della gara nei loro Comuni. E neppure la corsa all'iscrizione dei 400 equipaggi, nonostante ad alcune nazioni, come quelle sudamericane, sia preclusa la partecipazione. Molti dall'Europa, moltissimi dall'Italia. «Certo - ammette Piantoni - queste limitazioni hanno fatto perdere all'edizione 2020 alcune vetture davvero eccezionali, che però sono state già ingaggiate per il 2021, quando speriamo che la pandemia sarà soltanto un brutto ricordo».







VERTI.IT

Polizza Auto fino a 2 mesi Gratis. Passa a Verti, L'assicurazione Sempre Avanti

Powered by Outbrain

Le più lette

ROCCABIANCA

Video: il Po esonda a Ragazzola, la situazione

PARMA

Sei positivi all'Anna Frank, Rodari, Ferrari, Paciolo e materna di Bedonia

PARMA

Ritaglio stampa ad uso esclusivo del destinatario, non riproducibile.

L'obbligato spostamento della 1000 Miglia dal tradizionale periodo primaverile a ottobre, ovviamente al di là della contingenza e dello sforzo organizzativo, è ben accolto dagli organizzatori proprio per la voglia di ripartenza che anima Brescia e tutta Italia. I colori tipici della stagione faranno da cornice a una competizione che si pone come obiettivo anche un'operazione culturale di riscoperta delle meraviglie italiane e di sostegno al Paese. Gli ultimi dettagli saranno svelati alla vigilia della partenza, il 20 ottobre.

© RIPRODUZIONE RISERVATA

- 1000 miglia

SEMPRE SU GAZZETTA DI PARMA


Falso avvocato si fa consegnare ori da ...

3 giorni fa · 1 commento

Truffe: i consigli su come evitarle


Accalcati e s mascherina:

2 giorni fa · 23 c

PIERLUIGI DAL fotografia è la quando è scatt

0 Commenti Gazzetta di Parma Privacy Policy di Disqus 1 Accedi

Consiglia Tweet Condividi Ordina dal migliore

Inizia la discussione...

ENTRA CON O REGISTRATI SU DISQUS ?

Nome

Commenta per primo

Iscriviti Aggiungi Disqus al tuo sito web Non vendere i miei dati DISQUS

Da non perdere

Smartfeed

22 nuovi casi a Parma: 5 sono contagi di un focolaio solo



Le ultime notizie

PARMA
Domani tamponi per alunni e insegnanti di 6 classi (1 di Colorno e 5 di Parma), 2 in quarantena preventiva

ITALIAMONDO
Covid:Veneto; tamponi rapidi a scuola, 15 studenti positivi

ITALPRESS
Al via gli Stati Generali del M5S, evento conclusivo 7-8 novembre

ITALIAMONDO
Piero Angela racconta la "scatola archeologica" dell'Aventino

ITALPRESS
I big del rap scelgono Soundreef per l'online

Gusto

Ritaglio stampa ad uso esclusivo del destinatario, non riproducibile.

Mille Miglia, il Covid-19 non ferma la Freccia Rossa



Al via la trentottesima edizione: partenza il 22 ottobre da Brescia, ma prima un maxi convegno sull'auto elettrica

di VINCENZO BORGOMEO

ABBONATI A Rep:

06 ottobre 2020

BRESCIA - La 1000 Miglia 2020 non si ferma e partirà lo stesso il prossimo 22 Ottobre, alle 14, come al solito dalla tradizionale rampa di Viale Venezia di Brescia, per poi tornarci dopo essere passata per Roma e mezza Italia. La notizia stavolta sta tutta in quel "come al solito" perché in epoca di emergenza da Covid-19 non è certo cosa da poco mettere in piedi una rievocazione storica trasformata in gara di regolarità. Così se diversi equipaggi provenienti dagli Usa, Spagna, Francia e India hanno dato forfait (perdendo caparra, prenotazioni e altro) altri ne sono arrivati pronti a sostiruirli. "Si tratta di un'edizione decisamente speciale, a partire dalla collocazione nel calendario", spiegano gli organizzatori che sono riusciti a mettere in piedi comunque un viaggio fisico ed emozionale attraverso il nostro Paese, in un mix senza uguali di libertà, passione e solidarietà.

"Quella 2020 è un'edizione veramente speciale - spiega infatto Alberto Piantoni, ad 1000 Miglia - perché la collocazione della gara in pieno autunno fa sì che i

OGGI SU Rep:

Gli scienziati disegnano quattro scenari per la seconda ondata del virus

Il governo blinda le frontiere. La Campania è la regione più a rischio

Da Spadafora un freno alle Asl per evitare il default del calcio

Casasco: "Lega calcio lasciata sola. Il governo doveva chiarire subito. Ora miglioriamo il protocollo"

L'outing di Roberto Fico

Ritaglio stampa ad uso esclusivo del destinatario, non riproducibile.

concorrenti, anche i veterani della Freccia Rossa, potranno vedere le strade e le località d'Italia in una luce nuova, affronteranno difficoltà inedite. Ci aspettiamo che sia una grande esperienza per tutti. Tenendo sempre al centro la sicurezza, anche nella sua accezione allargata alla tutela sanitaria, a cui abbiamo dedicato tanta attenzione da divenire un punto di riferimento di primissimo piano nel mondo degli eventi su strada".

Tra gli appuntamenti che precederanno la partenza della 1000 Miglia 2020, mercoledì 21 è anche in programma la seconda edizione del Green Talk, il convegno dedicato alla sostenibilità e all'auto elettrica (la nuova frontiera del settore automobilistico) organizzato in collaborazione con Fondazione Symbola: non solo classic car, insomma. La 1000 Miglia cambia pelle così.

Il tuo contributo è fondamentale per avere un'informazione di qualità. Sostieni il giornalismo di Repubblica.

ABBONATI A REP: 1 MESE A SOLO 1€

automobilismo motori 1000 miglia

© Riproduzione riservata 06 ottobre 2020

ARTICOLI CORRELATI



CLASSIC CAR

Alfa Romeo in evidenza alla "1000 Miglia"



Sua Maestà cerca cento spie. E solo donne

DAL NOSTRO CORRISPONDENTE ENRICO FRANCESCHINI



Modena Terra di Motori l'auto fa spettacolo

la Repubblica

ILMIOLIBRO



Promozioni | Servizi editoriali

Divisione Stampa Nazionale - GEDI Gruppo Editoriale S.p.A. - P.Iva 00906801006 - ISSN 2499-0817

Ritaglio stampa ad uso esclusivo del destinatario, non riproducibile.

LA FRECCIA ROSSA

Mille Miglia, l'edizione 2020 all'insegna della sicurezza

La corsa più bella del mondo in programma dal 22 al 25 ottobre: arrivo di tappa a Cervia-Milano Marittima, Roma e Parma

di **Redazione online**



LaPresse

La Mille Miglia si prepara a partire in una inedita edizione spostata ad ottobre a causa della pandemia. L'obiettivo è lasciare intatto il sapore della «gara più bella del mondo», ma con particolare attenzione alla sicurezza. Non solo perché si tratta di una competizione automobilistica, ma soprattutto perché lo impone l'attuale condizione sanitaria. E Brescia, la città dove nel 1927 la Mille Miglia è nata e fra le zone più duramente colpite dal coronavirus, ha intenzione di rialzare la testa davanti al mondo mostrando come il piacere del viaggio, la bellezza e l'unicità — i tratti distintivi della gara — siano preservati. Il 22 ottobre i 400 equipaggi prenderanno il via da Brescia, dove ritorneranno il 25, dopo aver percorso 1.200 chilometri in tutta Italia.

Il percorso

Il percorso è quello classico, con tappe immancabili come Ferrara, il Lago di Garda e San Marino nella prima giornata. Il secondo giorno non mancherà un tributo alle zone colpite dal terremoto, come Amatrice e Ascoli, con arrivo a Roma. Nelle tappe



Le Newsletter del Corriere, ogni giorno un nuovo appuntamento con l'informazione

Riceverai direttamente via mail la selezione delle notizie più importanti scelte dalle nostre redazioni.

ISCRIVITI

CORRIERE TV I PIÚ VISTI



Food & Business di RCS Academy – l'evoluzione dei consumi ne...

Serie A, le norme anti Covid in caso di focolai nelle squadr...

Ritaglio stampa ad uso esclusivo del destinatario, non riproducibile.

di finali si passerà per le scenografiche Siena e Parma per poi piegare, nella tappa conclusiva, di nuovo verso Brescia, dove è previsto l'arrivo, passando per Varano per una sessione di prove su circuito.

La sicurezza

Il protocollo di sicurezza adottato, come sottolinea l'amministratore delegato Alberto Piantoni, è rigidissimo e si propone come punto di riferimento per altre manifestazioni del genere. Tenere sotto controllo il milione di persone che ogni anno accorre ad acclamare il passaggio delle vetture e le migliaia di addetti ai lavori, tra piloti, meccanici e staff non è cosa semplice. Per questo motivo Mille Miglia ripesca dal proprio dna l'essenzialità della squadra e si avvale di due eccellenze nei rispettivi settori: Antares Vision, azienda bresciana che fornisce i mezzi di controllo negli accessi alle aree riservate e si occupa delle operazioni di sanificazione, e Leonardo-Finmeccanica per la sicurezza durante le tappe. Il controllo per evitare di prestare il fianco al dilagare della pandemia è garantito da un comitato di sicurezza che è già al lavoro, coordina le operazioni e monitorerà ogni istante della competizione. Tecnologia e best practice sono al centro di un minuzioso capitolato. Pianificate la presenza di auto Covid durante il percorso e di zone di quarantena nell'ottica di un sistema di gestione complessivo che prevede anche l'isolamento e l'accompagnamento a Brescia di eventuali contagiati e che impone distanza di sicurezza e protezioni individuali per tutti, partecipanti e pubblico. Un'imponente organizzazione che vede nel tavolo tecnico con questura, prefettura, sindaci e autorità il proprio fulcro. Il Covid, d'altra parte, non ha impedito ai sindaci di caldeggiare il passaggio della gara nei loro Comuni. E neppure la corsa all'iscrizione dei 400 equipaggi, nonostante ad alcune nazioni, come quelle sudamericane, sia preclusa la partecipazione. Molti dall'Europa, moltissimi dall'Italia. «Certo - ammette Piantoni - queste limitazioni hanno fatto perdere all'edizione 2020 alcune vetture davvero eccezionali, che però sono state già ingaggiate per il 2021, quando speriamo che la pandemia sarà soltanto un brutto ricordo». L'obbligato spostamento della Mille Miglia dal tradizionale periodo primaverile a ottobre, ovviamente al di là della contingenza e dello sforzo organizzativo, è ben accolto dagli organizzatori proprio per la voglia di ripartenza che anima Brescia e tutta Italia. I colori tipici della stagione faranno da cornice a una competizione che si pone come obiettivo anche un'operazione culturale di riscoperta delle meraviglie italiane e di sostegno al Paese. Gli ultimi dettagli saranno svelati alla vigilia della partenza, il 20 ottobre.

6 ottobre 2020 | 15:26

© RIPRODUZIONE RISERVATA

LEGGI I CONTRIBUTI 0 SCRIVI



Un big bang in miniatura, il tour virtuale del Cern



Un «movito» a 5 stelle: giornate complicate per i grillini



Camera, comunicazioni del ministro Speranza sulle nuove misu...

Corriere della Sera

Mi piace Piace a 2,8 mln persone. Iscriviti per vedere cosa piace ai tuoi amici.

ALTRE NOTIZIE SU CORRIERE.IT

I PIÙ LETTI

- Nel nuovo Dpcm matrimoni e feste private a numero chiuso, ch...
- Nuovo Dpcm, le regole: chiusura dei locali alle 23 e coprifu...

Ritaglio stampa ad uso esclusivo del destinatario, non riproducibile.

Brescia si prepara alla Mille Miglia 2020, l'edizione della ripartenza

Appuntamento a giovedì 22 ottobre per l'evento in versione autunnale e Covid free. "Un sostegno per l'Italia"

Condividi Tweet Invia tramite email



Mille Miglia a Brescia

Brescia, 6 ottobre 2020 - **Autunnale e Covid free.** E' così che si presenta **la trentottesima edizione della 1000 Miglia. Alle 14 di giovedì 22 ottobre,** dalla tradizionale rampa di Viale Venezia, partirà la prima delle auto storiche che si sfideranno nell'edizione 2020 della gara piu' bella del mondo, che quest'anno omaggia la sua citta' natale integrando nel logo l'effige della Vittoria Alata.

Si tratta di **un'edizione decisamente speciale,** a partire dalla collocazione nel calendario. L'Amministratore Delegato di 1000 Miglia, Alberto Piantoni, illustrando le novita' di questa inedita versione autunnale, ha sottolineato

POTREBBE INTERESSARTI ANCHE



CRONACA

Coronavirus Italia, bollettino con le cifre del contagio. Tabella Covid di oggi, 6 ottobre



CRONACA

Rapina a Napoli, procura chiede aiuto: diffuso il video. "Nessun alt. Solo spari"



CRONACA

Liguria, un italiano tra i nove cadaveri recuperati dopo il maltempo

POTREBBE INTERESSARTI ANCHE

Ritaglio stampa ad uso esclusivo del destinatario, non riproducibile.

l'aspetto della sicurezza con l'applicazione rafforzata di **procedure e tecnologia per la tutela sanitaria** di tutte le persone che lavorano, partecipano e assistono alla 1000 Miglia lungo tutto il suo percorso.

"Quella 2020 e' un'edizione veramente speciale", ha infatti commentato Alberto Piantoni. "La collocazione della gara in pieno autunno fa si' che i concorrenti, anche i veterani dellaFreccia Rossa, **potranno vedere le strade e le localita' d'Italia in una luce nuov**a, affronteranno difficolta' inedite. Ci aspettiamo che sia una grande esperienza per tutti. Tenendo **sempre al centro la sicurezza,** anche nella sua accezione allargata alla tutela sanitaria, a cui abbiamo dedicato tanta attenzione da divenire un punto di riferimento di primissimo piano nel mondo degli eventi su strada".

Non sono mancati i messaggi del Presidente di ACI Brescia Aldo Bonomi e del Presidente di 1000 Miglia srl Franco Gussalli Beretta che hanno espresso il desiderio che la 1000 Miglia 2020 rappresenti **un sostegno per l'Italia e una spinta alla ripartenza**. "L'Italia esprime una grande volonta' di ripartire e la nostra 1000 Miglia puo' essere un potente attivatore di una nuova rinascita di luoghi e comunita' attraverso tutta la lunghezza del suo percorso. Gli italiani meritano di tornare **a godere della bellezza del nostro Paese e** di valorizzare cosi' un luogo unico e irripetibile", ha commentato Aldo Bonomi.

"1000 Miglia e' sfida e competizione, ma nelle nostre radici e' forte il senso di solidarieta'. Verso la citta' di Brescia cosi' come verso tutti quei luoghi e comunita' colpiti dall'emergenza e che speriamo possano trarre giovamento da iniziative come la nostra". "Attraverso la sfida tra le auto della 1000 Miglia" ha aggiunto Franco Gussalli Beretta "celebriamo la bellezza dell'Italia, l'emozione della competizione con tutto il suo portato di avventura e passione, la liberta' ritrovata. Ci abbiamo creduto fino in fondo, in tutti questi difficili mesi, e devo ringraziare di cuore tutti coloro che, dentro e fuori la nostra organizzazione, hanno continuato a sostenerci permettendoci di **portare a compimento un evento che resta unico al mondo".**

Tra gli appuntamenti che precederanno la partenza della 1000 Miglia 2020, mercoledi' 21 e' anche in programma la seconda edizione del **Green Talk,** il convegno dedicato alla sostenibilita' e all'auto elettrica (la nuova frontiera del settore automobilistico) organizzato in collaborazione con Fondazione Symbola. A chiusura dell'evento i saluti e i ringraziamenti di Emilio Del Bono, Sindaco di Brescia che ha salutato gli spettatori concludendo "vi aspettiamo


CRONACA

Napoli, rapinatore ucciso dalla polizia. Preso complice: figlio di Genny 'a carogna

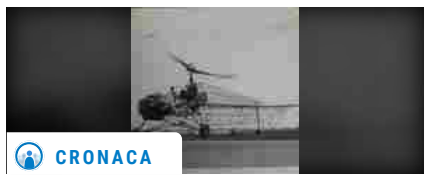
CRONACA

D'Ascanio, il papà della Vespa e l'elicottero di 90 anni fa


CRONACA

Caso chiuso, Stasi non avrà un nu processo La mamma di Chiara: lasciate in pace mia figlia

Ritaglio stampa ad uso esclusivo del destinatario, non riproducibile.

tutti il 22, alla partenza, in viale Venezia".

© Riproduzione riservata

Ti potrebbe interessare



American Express

Con Blu American Express 1% di CashBack e fino a €80 sui primi €2000 spesi.



ushoppyworld.com

Basta cotton fioc! Le orecchie si puliscono così!



iMassage

Se soffri di cervicale questo lo vorrai



CRONACA

Barbariga, esplode il televisore: anziana muore soffocata dai...



Verti.it

Polizza Auto fino a 2 mesi Gratis. Passa a Verti,

Noi e alcuni partner usiamo cookie o tecnologie simili come descritto nella cookie policy. Per la pubblicità noi e alcuni partner, potremmo usare dati di geolocalizzazione precisi e fare una scansione attiva delle caratteristiche del dispositivo ai fini dell'identificazione per archiviare o accedere a informazioni su un dispositivo e trattare dati personali come le pagine viste, indirizzo IP, dati di utilizzo o id univoci per le seguenti finalità: sviluppare e perfezionare i servizi, osservazioni del pubblico, valutazione dell'annuncio e del contenuto, annunci e contenuti personalizzati. Puoi liberamente prestare, rifiutare o revocare il consenso accedendo al pannello delle preferenze pubblicitarie. Puoi acconsentire all'utilizzo di tali tecnologie accettando o chiudendo questa informativa, o continuando la navigazione.

Opzioni Avanzate

Accetta

Ritaglio stampa ad uso esclusivo del destinatario, non riproducibile.

Email: redazione@24orenews.it



Sport, Ruote & Motori

Al via 1000 Miglia 2020, espressione dell'Italia che riparte

7 Ottobre 2020



1000 Miglia 2020 Digital Show

La 38ª edizione della 1000 Miglia presentata dall'evento digitale 1000 Miglia 2020 digital show": partenza il 22 Ottobre

Una gara di regolarità unica per importanza e fascino e, allo stesso tempo, un viaggio fisico ed emozionale attraverso il nostro Paese, in un mix senza uguali di libertà, passione e solidarietà.

Oggi **6 ottobre** è stata presentata con un evento digitale, trasmesso in diretta

Italia da Gustare



La lunga stagione di Villa Cimbrone

IDG Magazine 5 Ottobre 2020 0

A cura di Teobaldo Fortunato Pubblicato su: Milano 24orenews Ravello d'autunno è ancor più struggente che nelle sere d'estate con i tramonti rossi: i caffè in...



Fano. BrodettoFest 2020: è tempo di rivoluzione

Gusto 12 Settembre 2020 0

Dall'11 al 13 settembre 2020, Lombardo, Bowerman, Mariola, Giorgione reinterpretano il Brodetto di pesce durante la XVIII edizione dello storico Festival marchigiano Fano (Pesaro Urbino –...



Nasce l'Élite del Panettone Artigianale

Gusto 8 Settembre 2020 0

Tra gli obiettivi redigere un disciplinare che ne regoli la produzione Redigere un disciplinare del panettone artigianale Da sottoporre al Ministero dello Sviluppo Economico, ma anche...

Ritaglio stampa ad uso esclusivo del destinatario, non riproducibile.

dalla sede di Brescia e condotto dal giornalista e conduttore televisivo **Fabio Tavelli**, la trentottesima edizione della 1000 Miglia. Alle 14 di giovedì 22 ottobre, dalla tradizionale rampa di Viale Venezia, partirà la prima delle auto storiche che si sfideranno nell'edizione 2020 della gara più bella del mondo, che quest'anno omaggia la sua città natale integrando nel logo l'effige della Vittoria Alata. Si tratta di un'edizione decisamente speciale, a partire dalla collocazione nel calendario.

L'Amministratore Delegato di 1000 Miglia, Alberto Piantoni, illustrando le novità di questa inedita versione autunnale, ha sottolineato l'aspetto della sicurezza con l'applicazione rafforzata di procedure e tecnologia per la tutela sanitaria di tutte le persone che lavorano, partecipano e assistono alla 1000 Miglia lungo tutto il suo percorso.

«*Quella 2020 è un'edizione veramente speciale*», ha infatti commentato **Alberto Piantoni**. «*La collocazione della gara in pieno autunno fa sì che i concorrenti, anche i veterani della Freccia Rossa, potranno vedere le strade e le località d'Italia in una luce nuova, affronteranno difficoltà inedite. Ci aspettiamo che sia una grande esperienza per tutti. Tenendo sempre al centro la sicurezza, anche nella sua accezione allargata alla tutela sanitaria, a cui abbiamo dedicato tanta attenzione da divenire un punto di riferimento di primissimo piano nel mondo degli eventi su strada*».

Non sono mancati i messaggi del **Presidente di ACI Brescia Aldo Bonomi** e del **Presidente di 1000 Miglia srl Franco Gussalli Beretta** che hanno espresso il desiderio che la 1000 Miglia 2020 rappresenti un sostegno per l'Italia e una spinta alla ripartenza.

«*L'Italia esprime una grande volontà di ripartire e la nostra 1000 Miglia può essere un potente attivatore di una nuova rinascita di luoghi e comunità attraverso tutta la lunghezza del suo percorso. Gli italiani meritano di tornare a godere della bellezza del nostro Paese e di valorizzare così un luogo unico e irripetibile*», ha commentato il **cav. Aldo Bonomi**. «*1000 Miglia è sfida e competizione, ma nelle nostre radici è forte il senso di solidarietà. Verso la città di Brescia così come verso tutti quei luoghi e comunità colpiti dall'emergenza e che speriamo possano trarre giovamento da iniziative come la nostra*».

«*Attraverso la sfida tra le auto della 1000 Miglia*» ha aggiunto **Franco Gussalli Beretta** «*celebriamo la bellezza dell'Italia, l'emozione della competizione con tutto il suo portato di avventura e passione, la libertà ritrovata. Ci abbiamo creduto fino in fondo, in tutti questi difficili mesi, e devo ringraziare di cuore tutti coloro che, dentro e fuori la nostra organizzazione, hanno continuato a sostenerci permettendoci di portare a compimento un evento che resta unico al mondo*».

È intervenuto anche **Maurizio Arrivabene**, Consigliere di 1000 Miglia srl che ha



"Calabrian Old Fashioned", un nuovo drink ispirato a un film: Shining

Gusto 8 Settembre 2020 0

Ecco un nuovo drink ispirato a un noto film del Cinema. 'Calabrian Old Fashioned' di Roberto Gulino, proprietario e bar manager de La Bodega di...



"La Casa delle Zucche" – 28esima edizione di Tutto Zucche

Eventi 1 Settembre 2020 0

" LA CASA DELLE ZUCCHE" Dal 5 settembre al 8 novembre 2020, a Andezeno (Torino), "La Casa delle Zucche" - 28 edizione di Tutto Zucche –...

Ottobre: 2020

L	M	M	G	V	S	D
			1	2	3	4
5	6	7	8	9	10	11
12	13	14	15	16	17	18
19	20	21	22	23	24	25
26	27	28	29	30	31	

« Set

Ritaglio stampa ad uso esclusivo del destinatario, non riproducibile.

condiviso con gli spettatori osservazioni e punti di vista circa la gara con un focus su questa edizione in particolare.

Tra gli appuntamenti che precederanno la partenza della 1000 Miglia 2020, mercoledì 21 è anche in programma la seconda edizione del Green Talk, il convegno dedicato alla sostenibilità e all'auto elettrica (la nuova frontiera del settore automobilistico) organizzato in collaborazione con Fondazione Symbola. L'argomento è stato approfondito in studio insieme a **Domenico Sturabotti**, Direttore di Symbola, in collegamento da Roma.

La presentazione di oggi è stata occasione, oltre che per raccontare le peculiarità di questa edizione 2020, anche per compiere un vero e proprio viaggio attraverso l'Italia della 1000 Miglia.

Un racconto inedito della scoperta della bellezza dell'Italia, del suo fascino e della sua cultura, attraverso i luoghi della 1000 Miglia è stato offerto dal direttore creativo e fotografo **Simone Bramante**, **alias Brahmino**, che ha compiuto un vero e proprio tour – **quello appunto dell'Italia della 1000 Miglia** – toccando alcune località collegate alla corsa, per realizzare un reportage in immagini, video e testimonianze, tra cui spicca quella di **Matteo Marzotto,** membro del board e grande appassionato della 1000 Miglia**,** che verranno pubblicate prossimamente sui canali social di 1000 Miglia, della piattaforma What Italy Is e su quelli del regista. Collegato da Ferrara, città da cui passerà la gara il prossimo 22 ottobre, Brahmino ha raccontato agli spettatori il viaggio compiuto nelle scorse settimane, svelando il backstage di questa esperienza on the road, a bordo di auto rappresentative della 1000 Miglia.

Immagini e parole altrettanto belle sono state condivise anche dalla giornalista **Margo Schachter**, in collegamento da Radicofani, che ha regalato agli spettatori note storiche e culinarie su questo piccolo borgo della Val d'Orcia – meta tutta da scoprire e città imperdibile per tutti gli amanti della bellezza, della storia, e della buona cucina – passaggio iconico che ha ormai alle spalle un legame consolidato con la 1000 Miglia.

A chiusura dell'evento i saluti e i ringraziamenti di **Emilio Del Bono, Sindaco di Brescia** che ha salutato gli spettatori concludendo «*vi aspettiamo tutti il 22, alla partenza, in viale Venezia*».

Facebook | Twitter | Pinterest | Email | Print

Articolo precedente

Ben 10 il film: "Minaccia alla Terra"

Ritaglio stampa ad uso esclusivo del destinatario, non riproducibile.

QN LA NAZIONE

Data 07-10-2020
Pagina
Foglio 1

Pubblicato il 7 ottobre 2020

E' tutto pronto per la Mille Miglia

Oggi la presentazione della tappa senese prevista il 24 ottobre

Condividi Tweet Invia tramite email

La 1000 Miglia si prepara a partire in una inedita edizione spostata a ottobre per la pandemia. Il piacere del viaggio, la bellezza e l'unicità saranno oggetto oggi pomeriggio della presentazione della tappa senese in programma il 24 ottobre. Interverranno il sindaco Luigi De Mossi, l'assessore al Turismo Alberto Tirelli, e Giuseppe Cherubini, vicepresidente del Comitato operativo 1000 Miglia 2020. Il percorso è quello classico, con tappe immancabili come Ferrara, il Lago di Garda e San Marino nella prima giornata. Il secondo giorno ci sarà un tributo alle zone colpite dal terremoto, come Amatrice e Ascoli, con arrivo a Roma. Nelle tappe di finali si passerà per le scenografiche Siena e Parma per poi tornare di nuovo a Brescia.

© Riproduzione riservata

Ti potrebbe interessare

Pubblicità

Telepass

Mete per il weekend: Scopri la Napoli rinascimentale di Sant'Anna e dei Lombardi

Abbott

Scopri come dare a chi ami più energia per ripartire alla grande

Pubblicità

POTREBBE INTERESSARTI ANCHE



CRONACA

Apre la Domus sepolta sotto un condominio



CRONACA

Coronavirus Italia, contagi in testacoda. "Anticorpi al Nord, ora è più protetto"

LA NAZIONE

CRONACA

Alla scoperta di diciotto regioni co le giornate Fai

POTREBBE INTERESSARTI ANCHE

LA NAZIONE

Ritaglio stampa ad uso esclusivo del destinatario, non riproducibile.

Newsletter | Segnala | Accedi a Bresciaoggi Premium | Abbonati | Necrologi

Bresciaoggi | Seguici | Sezioni CITTÀ | Servizi | Cerca

OGGI IN CITTÀ

07.10.2020 Tags: Brescia

Mille Miglia 2020 pronta a sfidare il Covid con passione

FUTURO e INNOVAZIONE





Ritaglio stampa ad uso esclusivo del destinatario, non riproducibile.

La Mille Miglia si corre in autunno dopo il blocco imposto dal Covid

Tutto Schermo

Aumenta
Diminuisci
Stampa
Invia

Inedita stagione, identica passione. La corsa automobilistica più bella del mondo non si arrende ai piani malevoli del Covid e si presenta solo con qualche mese di ritardo a un appuntamento annuale irrinunciabile. La trentottesima edizione della rievocazione storica della Mille Miglia rinuncerà per la prima volta alle classiche tinte primaverili e si vestirà con i colori dell'autunno, promettendo però di regalare al pubblico internazionale di estimatori le stesse emozioni suggerite dalla perfetta simbiosi tra tecnica, velocità e paesaggio. Nonostante sia costretta suo malgrado a fare i conti con



aese:

agire

COMMENTA PARTECIPA. INVIACI I TUOI COMMENTI

Per scrivere un commento occorre registrarsi...

Attenzione: L'intervento non verrà pubblicato fino a quando il moderatore non lo avrà letto ed approvato. I commenti ritenuti inadatti o offensivi non saranno pubblicati.
Informativa privacy: L'invio di un commento può comportare il trattamento di dati personali: per maggiori informazioni sulle modalità di trattamento e l'esercizio dei diritti consultare le nostre Informazioni sulla Privacy e l'informativa estesa sui cookie presenti in calce al sito web.

INVIA

I PREZZI PIÙ BASSI
PER UN'AMPIA VARIETÀ DI RICAMBI AUTO!
Solo su www.EuAutoPezzi.it

ATHESIS DIGITAL EVENTS



Pandemia: una punizione di Dio?

IL METEO



SPORT



Cellino disfa e rifà il Brescia: fuori Delneri, riecco Lopez

CULTURA



La leggenda della 1000 Miglia negli scatti dei grandi fotografi

SPETTACOLI



E' morto Eddie Van Halen

MOTORI



Lo pneumatico del futuro? Connesso e «intelligente»

Ritaglio stampa ad uso esclusivo del destinatario, non riproducibile.

LA CORSA PIÙ BELLA DEL MONDO

1000 Miglia: la gara più attesa come espressione dell'Italia che riparte

Una gara di regolarità unica per importanza e fascino e, allo stesso tempo, un viaggio fisico ed emozionale attraverso il nostro Paese, in un mix senza uguali di libertà, passione e solidarietà.



Brescia, 07 Ottobre 2020 ore 09:10

E' stata presentata ieri, con una conferenza stampa in streaming, la nuova edizione della Mille Miglia. L'attesissima gara, famosa in tutto il Mondo, è quest'anno l'espressione dell'Italia che riparte.

1000 Miglia, espressione dell'Italia che riparte

E' stata presentata ieri, con un evento digitale, trasmesso in diretta dalla sede di Brescia e condotto dal giornalista **Fabio Tavelli**, la trentottesima edizione della 1000 Miglia. Alle 14 di giovedì 22 ottobre, dalla tradizionale rampa di Viale Venezia, partirà la prima delle auto storiche che si sfideranno nell'edizione 2020 della gara più bella del mondo, che quest'anno omaggia la sua città natale integrando nel logo l'effige della Vittoria Alata.

Presenti l'Amministratore Delegato di 1000 Miglia, **Alberto Piantoni** che, illustrando le novità di questa inedita versione autunnale, ha sottolineato l'aspetto della sicurezza con l'applicazione rafforzata di procedure e tecnologia per la tutela sanitaria di tutte le persone che lavorano, partecipano e assistono alla 1000 Miglia lungo tutto il suo percorso.

Non sono mancati anche i messaggi del presidente di ACI Brescia **Aldo**

TURISMO 2020

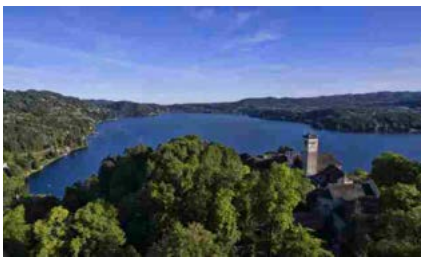

LAGO D'ORTA
Lago d'Orta: un'autentica piccola gemma, uno dei più suggestivi luoghi del Piemonte



PATRIMONIO DELL'UNESCO
Sacri Monti, nove gioielli di fede, natura, arte e cultura tra Piemonte e Lombardia



MOSTRE E FIERE
Autunno, appuntamenti da non perdere



LA SALITE DEL GIRO D'ITALIA
Dall'Etna ai Laghi di Cancano passando per Piancavallo



LA SALITE DEL GIRO D'ITALIA
Sulle ruote di Nibali & C. Là dove osano le aquile

Altre notizie »

TOP NEWS



Ritaglio stampa ad uso esclusivo del destinatario, non riproducibile.

Bonomi e del presidente di 1000 Miglia srl **Franco Gussalli Beretta** che hanno espresso il desiderio che la 1000 Miglia 2020 rappresenti un sostegno per l'Italia e una spinta alla ripartenza. È intervenuto anche **Maurizio Arrivabene**, Consigliere di 1000 Miglia srl che ha condiviso con gli spettatori osservazioni e punti di vista circa la gara con un focus su questa edizione in particolare.

Le novità

Tra gli appuntamenti che precederanno la partenza della 1000 Miglia 2020, mercoledì 21 è anche in programma la seconda edizione del Green Talk, il convegno dedicato alla sostenibilità e all'auto elettrica (la nuova frontiera del settore automobilistico) organizzato in collaborazione con Fondazione Symbola. L'argomento è stato approfondito in studio insieme a **Domenico Sturabotti**, Direttore di Symbola, in collegamento da Roma.

La presentazione è stata occasione, oltre che per raccontare le peculiarità di questa edizione 2020, anche per compiere un vero e proprio viaggio attraverso l'Italia della 1000 Miglia

Un racconto inedito della scoperta della bellezza dell'Italia, del suo fascino e della sua cultura, attraverso i luoghi della 1000 Miglia è stato offerto dal direttore creativo e fotografo **Simone Bramante**, **alias Brahmino**, che ha compiuto un vero e proprio tour – quello appunto dell'Italia della 1000 Miglia – toccando alcune località collegate alla corsa, per realizzare un reportage in immagini, video e testimonianze, tra cui spicca quella di **Matteo Marzotto,** membro del board e grande appassionato della 1000 Miglia

Immagini e parole altrettanto belle sono state condivise anche dalla giornalista **Margo Schachter**, in collegamento da Radicofani, che ha regalato agli spettatori note storiche e culinarie su questo piccolo borgo della Val d'Orcia. A chiusura dell'evento i saluti e i ringraziamenti di **Emilio Del Bono,** sindaco di Brescia.

Per rimanere aggiornato sulle principali notizie di tuo interesse, ***seguici*** *cliccando sui social che preferisci!*

Liste WhatsApp | Pagina facebook | Gruppo facebook

Leggi Anche

Smartfeed

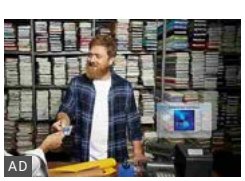
AD
Con Blu American Express


AD
Scaldare la casa con una


Malore in cascina a Dello,

6,7 MILIONI DI DOWNLOAD
App Immuni, ecco perché scaricarla conviene a tutti


UN PROBLEMA SERIO
Pasticcio vaccinazioni influenzali in Lombardia: mancano le dosi


IL SOGNO È ORA REALTÀ
Ecco come il Mose ha salvato davvero Venezia dall'acqua alta

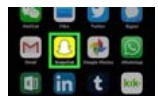
ALLUCINANTE A VICENZA
Piano per uccidere mamma e papà: scongiurato epilogo alla Erika e Omar


IL VERDETTO DELLE URNE
Elezioni Comunali 2020, risultati del ballottaggio in Lombardia, Piemonte e Veneto

Altre notizie »

GLOCAL NEWS


SOLIDARIETÀ
Cancro Primo Aiuto, da 25 anni al fianco dei malati


NUOVA INVASIONE
Le cimici sono ritornate: qualche rimedio per tenerle lontane


IN VALTELLINA
Funghi da record: guarda che porcino!

Ritaglio stampa ad uso esclusivo del destinatario, non riproducibile.

AL VIA LA 38ESIMA EDIZIONE DELLA 1000 MIGLIA 2020, ESPRESSIONE DELL'ITALIA CHE RIPARTE

Al via la 38esima edizione della 1000 Miglia 2020, espressione dell'Italia che riparte - Giulia Paganoni | Il Sole 24Ore Al-via-la-38esima-edizione-della-1000-Miglia-2020-espressione-dellItalia-che-riparte.pdf - 141.45 Kb Un museo viaggiante. La Mille Miglia è una gara di regolarità unica per importanza e fascino e, allo stesso tempo, un viaggio fisico ed emozionale attraverso l'Italia, in un mix senza uguali di libertà, passione e solidarietà. Ai nastri di partenza ci saranno 400 vetture che alle 14 di giovedì 22 ottobre lasceranno la tradizionale rampa di viale Venezia a Brescia sfidandosi nell'edizione 2020 della gara più bella del mondo, che quest'anno omaggia la sua città natale integrando nel logo l'effige della Vittoria Alata. Si tratta di un'edizione decisamente speciale, a partire dalla collocazione nel calendario che permetterà di vedere un'Italia dai colori inediti anche per i veterani della competizione. La gara manterrà il format classico su quattro giorni facendo tappa notturna a Cervia Milano Marittima, Roma e Parma. Arrivo e partenza sono state confermate a Brescia. L'Amministratore Delegato di 1000 Miglia, Alberto Piantoni , illustrando le novità di questa inedita versione autunnale, ha sottolineato l'aspetto della sicurezza con l'applicazione rafforzata di procedure e tecnologia per la tutela sanitaria di tutte le persone che lavorano, partecipano e assistono alla 1000 Miglia lungo tutto il suo percorso. Tra gli appuntamenti che precederanno la partenza della 1000 Miglia 2020, mercoledì 21 è anche in programma la seconda edizione del Green Talk , il convegno dedicato alla sostenibilità e all'auto elettrica (la nuova frontiera del settore automobilistico) organizzato in collaborazione con Fondazione Symbola . L'argomento è stato approfondito in studio insieme a D omenico Sturabotti, Direttore di Symbola, in collegamento da Roma Ricevi storie di qualità nella tua email Iscrivimi Registrati per salvare il contenuto × È necessario completare la registrazione per salvare il contenuto. Registrati su symbola.net per salvare articoli e ricerche, scaricare contenuti esclusivi e unirti alla community. Campo non obbligatorio per persone fisiche Ruolo Ho letto e compreso l'informativa sulla privacy. Si, voglio iscrivermi alla newsletter. Registrami Via Lazio 20C 00187 Roma T. +39 0645422601 Ricevi storie di qualità nella tua email Iscrivimi Questo sito utilizza cookies per migliorare l'esperienza di navigazione degli utenti. Proseguendo nella navigazione si accetta l'uso dei cookies; in caso contrario è possibile abbandonare il sito. ACCETTO Privacy & Cookies Policy Privacy Overview This website uses cookies to improve your experience while you navigate through the website. Out of these cookies, the cookies that are categorized as necessary are stored on your browser as they are as essential for the working of basic functionalities of the website. We also use third-party cookies that help us analyze and understand how you use this website. These cookies will be stored in your browser only with your consent. You also have the option to opt-out of these cookies. But opting out of some of these cookies may have an effect on your browsing experience. Privacy Overview This website uses cookies to improve your experience while you navigate through the website. Out of these cookies, the cookies that are categorized as necessary are stored on your browser as they are as essential for the working of basic functionalities of the website. We also use third-party cookies that help us analyze and understand how you use this website. These cookies will be stored in your browser only with your consent. You also have the option to opt-out of these cookies. But opting out of some of these cookies may have an effect on your browsing experience. Necessari Sempre abilitato Necessary cookies are absolutely essential for the website to function properly. This category only includes cookies that ensures basic functionalities and security features of the website. These cookies do not store any personal information. Non necessario Non necessario Any cookies that may not be particularly necessary for the website to function

Ritaglio stampa ad uso esclusivo del destinatario, non riproducibile.

and is used specifically to collect user personal data via analytics, ads, other embedded contents are termed as non-necessary cookies. It is mandatory to procure user consent prior to running these cookies on your website.

[AL VIA LA 38ESIMA EDIZIONE DELLA 1000 MIGLIA 2020, ESPRESSIONE DELL'ITALIA CHE RIPARTE]

Ritaglio stampa ad uso esclusivo del destinatario, non riproducibile.

RASSEGNA SALVA

Mille Miglia, il Covid-19 non ferma la Freccia Rossa

Vincenzo Borgomeo | La Repubblica
07 Ott 2020 - Stampa

Mille Miglia, il Covid-19 non ferma la Freccia Rossa - Vincenzo Borgomeo | La Repubblica
Mille-Miglia-il-Covid-19-non-ferma-la-Freccia-Rossa.pdf - 161.92 Kb

La **1000 Miglia 2020** non si ferma e partirà lo stesso il prossimo 22 Ottobre, alle 14, come al solito dalla tradizionale rampa di Viale Venezia di Brescia, per poi tornarci dopo essere passata per Roma e mezza Italia. La notizia stavolta sta tutta in quel "come al solito" perché in epoca di emergenza da Covid-19 non è certo cosa da poco mettere in piedi una rievocazione storica trasformata in gara di regolarità. Così se diversi equipaggi provenienti dagli Usa, Spagna, Francia e India hanno dato forfait (perdendo caparra, prenotazioni e altro) altri ne sono arrivati pronti a sostiruirli. "Si tratta di un'edizione decisamente speciale, a partire dalla collocazione nel calendario", spiegano gli organizzatori che sono riusciti a mettere in piedi comunque un viaggio fisico ed emozionale attraverso il nostro Paese, in un mix senza uguali di libertà, passione e solidarietà.
[...]
Tra gli appuntamenti che precederanno la partenza della 1000 Miglia 2020, mercoledì 21 è anche in programma la seconda edizione del **Green Talk**, il convegno dedicato alla sostenibilità e all'auto elettrica (la nuova frontiera del settore automobilistico) organizzato in collaborazione con **Fondazione Symbola**: non solo classic car, insomma. La 1000 Miglia cambia pelle così.

Ricevi storie di qualità nella tua email
Inserisci la tua email ISCRIVIM

Condividi su
FacebookTwitterLinkedin

Continua a leggere

RASSEGNA 07 OTT 2020
Al via la 38esima edizione della 1000 Miglia 2020, espressione dell'Italia che riparte
Giulia Paganoni | Il Sole 24Ore

RASSEGNA 07 OTT 2020
Manifesto di 20
Paolo Pittaluga |

Ritaglio stampa ad uso esclusivo del destinatario, non riproducibile.

LA 1000 MIGLIA 2020 FA TAPPA A SIENA

La 1000 Miglia 2020, trentottesima edizione della rievocazione della storica corsa disputata dal 1927 al 1957, prenderà il via da Brescia il prossimo 22 ottobre per farvi ritorno domenica 25. Ai nastri di partenza la più importante gara di regolarità al mondo di auto storiche che gareggeranno su un percorso di circa 1.800 km.
Il prossimo 24 ottobre, in occasione della tappa più lunga della corsa più bella del mondo, Le vetture giungeranno a Siena a partire dalle ore 13:15 entrando in città da via Cassia. Proseguiranno poi per Strada Massetana Romana, Porta San Marco, via delle Sperandie, via Tito Sarrocchi, passando poi per via San Pietro e via Casato di Sopra, fino a giungere a piazza del Campo/Anello Inferiore dove si terra il terzo Controllo Orario della terza giornata di gara.
Le auto ripartiranno poi verso via Rinaldini per via Banchi di Sotto, via dei Montanini, viale Giuseppe Garibaldi, Viale Mazzini e Via Sclavo. Attraverso via Cassia Nord Lasceranno Siena in direzione di Monteriggioni.
Nello stesso giorno a partire dalle 11:30 - prima dell 1000 Miglia -, Siena sara cornice del passaggio di Ferrari Tribute to 1000 Miglia, che, insieme al Supercar Owners Circle 1000 Miglia
experience, 6 uno degli eventi collaterali della manifestazione.
Le vetture risaliranno verso Lucca e passando per Viareggio, lasceranno la Toscana attraverso il Passo della Cisa, per raggiungere Parma, Capitale Italiana della Cultura 2020 e 2021, dove si concluderà la terza giornata di gara.
Dichiarazione del Sindaco di Siena, Luigi De Mossi
"L'appuntamento 2020 sarà spettacolare come sempre nonostante la forma più contenuta. Siena è così bella che al tempo stesso valorizza ed è valorizzata da eventi come la 1000 Miglia. Dal primo anno del nostro mandato questa Amministrazione ha voluto fortemente che i partecipati alla Mille Miglia si fermassero in Piazza del Campo. Non volevamo che restasse solo un evento di passaggio, ma vogliamo dare ai cittadini e turisti la possibilità di ammirare le straordinarie vetture che partecipano alla competizione. Inoltre, questo ci permette di far conoscere meglio la città e ciò che offre ai partecipanti che poi sempre più spesso tornano a Siena con le proprie famiglie". Il sindaco poi ha definito la 1000 Miglia un evento che coniuga "bellezza, opportunità e prospettiva" riferendosi al particolare periodo che stiamo vivendo perché "i momenti difficili non ci devono spaventare ma anzi attraverso opportunità come queste dobbiamo guardare al futuro con fiducia".
Dichiarazione dell'assessore al Turismo, Alberto Tirelli
"Anche quest'anno le vetture si fermeranno in piazza del Campo e sarà organizzato un light lunch in piazza del Mercato e nell'Entrone. La 1000 Miglia è una splendida cartolina della città spedita in tutto il mondo. Grazie al Comitato Organizzatore della manifestazione e a tutti gli appassionati senesi come Franco Becci: insieme riportiamo in questo territorio un appuntamento prestigioso e di grande richiamo". L'assessore ha poi sottolineato chev"quest'anno l'evento di svolge di sabato e per questo ci auguriamo che sarà l'occasione per tanti appassionati di trascorrere un week end a Siena per riempirsi gli occhi di motori e bellezza".
cof

[LA 1000 MIGLIA 2020 FA TAPPA A SIENA]

Ritaglio stampa ad uso esclusivo del destinatario, non riproducibile.

1000 Miglia 2020, il 24 ottobre la corsa più bella del mondo fa tappa a Siena

Ecco il percorso che faranno a Siena le auto d'epoca

Di **Redazione** - 7 Ottobre 2020 - 19:39

Mi piace 2



La **1000 Miglia 2020**, trentottesima edizione della rievocazione della storica corsa disputata dal 1927 al 1957, prenderà il via da Brescia il prossimo 22 ottobre per farvi ritorno domenica 25. Ai nastri di partenza la più importante gara di regolarità al mondo di auto storiche che gareggeranno su un percorso di circa 1.800 km.

Il prossimo 24 ottobre, in occasione della tappa più lunga della corsa più bella del mondo, Le vetture giungeranno a Siena a partire dalle ore 13:15 entrando in città da via Cassia. Proseguiranno poi per Strada Massetana Romana, Porta San Marco, via delle Sperandie, via Tito Sarrocchi, passando poi per via San Pietro e via Casato di Sopra, fino a giungere a piazza del Campo/Anello Inferiore dove si terra il terzo Controllo Orario della terza giornata di gara. Le auto ripartiranno poi verso via Rinaldini per via Banchi di Sotto, via dei Montanini, viale Giuseppe Garibaldi, Viale Mazzini e Via Sclavo. Attraverso via Cassia Nord Lasceranno Siena in direzione di Monteriggioni. Nello stesso giorno a partire dalle 11:30 – prima dell 1000 Miglia -, Siena sara cornice del passaggio di Ferrari Tribute to 1000 Miglia, che, insieme al Supercar Owners Circle 1000 Miglia experience, 6 uno degli eventi collaterali della manifestazione. Le vetture risaliranno verso Lucca e passando per Viareggio, lasceranno la Toscana attraverso il Passo della Cisa, per raggiungere Parma, Capitale Italiana della Cultura 2020 e 2021, dove si concluderà la terza giornata di gara.

Pubblicità

Palinsesto Radio - TV

Farmacie di turno

Ritaglio stampa ad uso esclusivo del destinatario, non riproducibile.

[SIENA] LA 1000 MIGLIA 2020 FA TAPPA A SIENA

La 1000 Miglia 2020, trentottesima edizione della rievocazione della storica corsa disputata dal 1927 al 1957, prenderà il via da Brescia il prossimo 22 ottobre per farvi ritorno domenica 25. Ai nastri di partenza la più importante gara di regolarità al mondo di auto storiche che gareggeranno su un percorso di circa 1.800 km.
Il prossimo 24 ottobre, in occasione della tappa più lunga della corsa più bella del mondo, Le vetture giungeranno a Siena a partire dalle ore 13:15 entrando in città da via Cassia. Proseguiranno poi per Strada Massetana Romana, Porta San Marco, via delle Sperandie, via Tito Sarrocchi, passando poi per via San Pietro e via Casato di Sopra, fino a giungere a piazza del Campo/Anello Inferiore dove si terra il terzo Controllo Orario della terza giornata di gara.
Le auto ripartiranno poi verso via Rinaldini per via Banchi di Sotto, via dei Montanini, viale Giuseppe Garibaldi, Viale Mazzini e Via Sclavo. Attraverso via Cassia Nord Lasceranno Siena in direzione di Monteriggioni.
Nello stesso giorno a partire dalle 11:30 - prima dell 1000 Miglia -, Siena sara cornice del passaggio di Ferrari Tribute to 1000 Miglia, che, insieme al Supercar Owners Circle 1000 Miglia
experience, 6 uno degli eventi collaterali della manifestazione.
Le vetture risaliranno verso Lucca e passando per Viareggio, lasceranno la Toscana attraverso il Passo della Cisa, per raggiungere Parma, Capitale Italiana della Cultura 2020 e 2021, dove si concluderà la terza giornata di gara.
Dichiarazione del Sindaco di Siena, Luigi De Mossi
"L'appuntamento 2020 sarà spettacolare come sempre nonostante la forma più contenuta. Siena è così bella che al tempo stesso valorizza ed è valorizzata da eventi come la 1000 Miglia. Dal primo anno del nostro mandato questa Amministrazione ha voluto fortemente che i partecipati alla Mille Miglia si fermassero in Piazza del Campo. Non volevamo che restasse solo un evento di passaggio, ma vogliamo dare ai cittadini e turisti la possibilità di ammirare le straordinarie vetture che partecipano alla competizione. Inoltre, questo ci permette di far conoscere meglio la città e ciò che offre ai partecipanti che poi sempre più spesso tornano a Siena con le proprie famiglie". Il sindaco poi ha definito la 1000 Miglia un evento che coniuga "bellezza, opportunità e prospettiva" riferendosi al particolare periodo che stiamo vivendo perché "i momenti difficili non ci devono spaventare ma anzi attraverso opportunità come queste dobbiamo guardare al futuro con fiducia".
Dichiarazione dell'assessore al Turismo, Alberto Tirelli
"Anche quest'anno le vetture si fermeranno in piazza del Campo e sarà organizzato un light lunch in piazza del Mercato e nell'Entrone. La 1000 Miglia è una splendida cartolina della città spedita in tutto il mondo. Grazie al Comitato Organizzatore della manifestazione e a tutti gli appassionati senesi come Franco Becci: insieme riportiamo in questo territorio un appuntamento prestigioso e di grande richiamo". L'assessore ha poi sottolineato chev"quest'anno l'evento di svolge di sabato e per questo ci auguriamo che sarà l'occasione per tanti appassionati di trascorrere un week end a Siena per riempirsi gli occhi di motori e bellezza".
cof

[[SIENA] LA 1000 MIGLIA 2020 FA TAPPA A SIENA]

Ritaglio stampa ad uso esclusivo del destinatario, non riproducibile.







Fase 2 - Stai riaprendo la tua attività?
Ti serve un partner di qualità
Meglio farlo sapere in giro
ilcittadinoonline.it

Direttore responsabile Raffaella Zelia Ruscitto

La Mille Miglia passa da Siena: il controllo orario in piazza del Campo

Data: 7 ottobre 2020 18:10 | in: Manifestazioni ed Eventi



cof

SIENA.

Mi piace 13

Cerca



Pastorelli: "Ci stiamo preparando e puntiamo alla serie C"
Leggi l'articolo intero...



Volley: finisce 2-3 la gara d'allenamento con Santa Croce
Leggi l'articolo intero...



Al via la terza edizione della "Lauretana in cammino"
Leggi l'articolo intero...



Pallamano: vittoria a Fondi per la Ego
Leggi l'articolo intero...

Pubblicità



Follow

Pubblicità



NEWS DAL MONDO | ULTIMI COMMENTI | I PIÙ LETTI

Italia travolgente, Moldova battuta 6-0 nell'amichevole di Firenze
7 ottobre 2020

Djokovic contro Tsitsipas in semifinale al Roland Garros

Ritaglio stampa ad uso esclusivo del destinatario, non riproducibile.

La **1000 Miglia 2020**, trentottesima edizione della rievocazione della storica corsa disputata dal 1927 al 1957, prenderà il via da Brescia il prossimo 22 ottobre per farvi ritorno domenica 25. Ai nastri di partenza la più importante gara di regolarità al mondo di auto storiche che gareggeranno su un percorso di circa 1.800 km.

Il prossimo 24 ottobre, in occasione della tappa più lunga, le vetture giungeranno a Siena a partire dalle ore 13:15 entrando in città dalla via Cassia. Proseguiranno poi per Strada Massetana Romana, Porta San Marco, via delle Sperandie, via Tito Sarrocchi, passando poi per via San Pietro e via Casato di Sopra, fino a giungere a piazza del Campo/Anello Inferiore dove si terra il terzo Controllo Orario della terza giornata di gara. Le auto ripartiranno poi verso via Rinaldini per via Banchi di Sotto, via dei Montanini, viale Giuseppe Garibaldi, Viale Mazzini e Via Sclavo. Attraverso via Cassia Nord lasceranno Siena in direzione di Monteriggioni. Nello stesso giorno a partire dalle 11:30 – prima dell 1000 Miglia -, Siena sara cornice del passaggio di Ferrari Tribute to 1000 Miglia, che, insieme al Supercar Owners Circle 1000 Miglia experience, è uno degli eventi collaterali della manifestazione. Le vetture risaliranno verso Lucca e passando per Viareggio, lasceranno la Toscana attraverso il Passo della Cisa, per raggiungere Parma, Capitale Italiana della Cultura 2020 e 2021, dove si concluderà la terza giornata di gara.

“L’appuntamento 2020 sarà spettacolare come sempre nonostante la forma più contenuta. Siena è così bella che al tempo stesso valorizza ed è valorizzata da eventi come la 1000 Miglia. Dal primo anno del nostro mandato questa Amministrazione ha voluto fortemente che i partecipati alla Mille Miglia si fermassero in Piazza del Campo. Non volevamo che restasse solo un evento di passaggio, ma vogliamo dare ai cittadini e turisti la possibilità di ammirare le straordinarie vetture che partecipano alla competizione. Inoltre, questo ci permette di far conoscere meglio la città e ciò che offre ai partecipanti che poi sempre più spesso tornano a Siena con le proprie famiglie”. Il sindaco poi ha definito la 1000 Miglia un evento che coniuga “bellezza, opportunità e prospettiva” riferendosi al particolare periodo che stiamo vivendo perché “i momenti difficili non ci devono spaventare ma anzi attraverso opportunità come queste dobbiamo guardare al futuro con fiducia”.

Gli fa eco l’assessore al Turismo, Alberto Tirelli: “Anche quest’anno le vetture si fermeranno in piazza del Campo e sarà organizzato un light lunch in piazza del Mercato e nell’Entrone. La 1000 Miglia è una splendida cartolina della città spedita in tutto il mondo. Grazie al Comitato Organizzatore della manifestazione e a tutti gli appassionati senesi come Franco Becci: insieme riportiamo in questo territorio un appuntamento prestigioso e di grande richiamo”. L’assessore ha poi sottolineato che “quest’anno l’evento di svolge di sabato e per questo ci auguriamo che sarà l’occasione per tanti appassionati di trascorrere un week end a Siena per riempirsi gli occhi di motori e bellezza”.

Mi piace 0 Condividi Tweet



La Mille Miglia passa da Siena: il controllo orario in piazza del Campo
Leggi l'articolo intero...



Industria alimentare: i sindacati confermano lo sciopero di 4 ore
Leggi l'articolo intero...

Pubblicità

7 ottobre 2020

Da Mattarella medaglia d'oro al valor civile a Willy e Don Malgesini
7 ottobre 2020

Coronavirus, nel nuovo decreto obbligo di mascherina anche all'aperto
7 ottobre 2020

Videonews



Pubblicità

Ritaglio stampa ad uso esclusivo del destinatario, non riproducibile.

Ritaglio stampa ad uso esclusivo del destinatario, non riproducibile.

IL PICCOLO

Ritaglio stampa ad uso esclusivo del destinatario, non riproducibile.

Riparte da Brescia la Mille Miglia In 400 per “la gara più bella”



Ritaglio stampa ad uso esclusivo del destinatario, non riproducibile.



DAl 22 ottobre percorso di 1.200 chilometri con severe misure anti-virus

07 OTTOBRE 2020

Brescia

La 1000 Miglia si prepara a partire in una inedita edizione spostata ad ottobre a causa della pandemia. L'obiettivo è lasciare intatto il sapore della "gara più bella del mondo"', ma con particolare attenzione alla sicurezza. Non solo perché si tratta di una competizione automobilistica, ma soprattutto perché lo impone l'attuale condizione sanitaria. E Brescia, la città dove nel 1927 la 1000 Miglia è nata e fra le zone più duramente colpite dal coronavirus, ha intenzione di rialzare la testa davanti al mondo mostrando come il piacere del viaggio, la bellezza e l'unicità – i tratti distintivi della gara – siano preservati.

Il 22 ottobre i 400 equipaggi prenderanno il via da Brescia, dove ritorneranno il 25, dopo aver percorso 1. 200 km in tutta Italia. Il percorso è quello classico, con tappe immancabili come Ferrara, il Lago di Garda e San Marino nella prima giornata. Il secondo giorno non mancherà un tributo alle zone colpite dal terremoto, come Amatrice e Ascoli, con arrivo a Roma. Nelle tappe di finali si passerà per le scenografiche Siena e Parma per poi piegare, nella tappa conclusiva, di nuovo verso

ORA IN HOMEPAGE

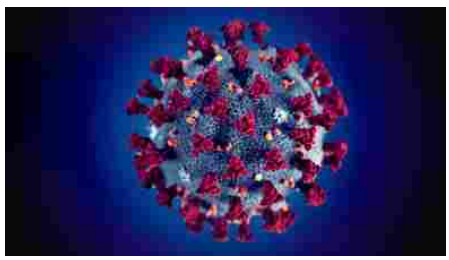

Coronavirus in Fvg, oggi 72 nuovi positivi: +16 a Trieste e +19 a Gorizia

Triestina, Gomez stende il Modena: 1-0 al Rocco

Noi

Svalutazione record alle Torri di Trieste: aste a vuoto per 10 negozi

MASSIMO GRECO

LA COMUNITÀ DEI LETTORI



Geronimo Stilton con Il Piccolo dal 1° luglio: un viaggio a tappe nei Paesi del mondo per celebrare i 20 anni

RAFFAELLA SILIPO

Aste Giudiziarie

Ritaglio stampa ad uso esclusivo del destinatario, non riproducibile.

Brescia, dove è previsto l'arrivo, passando per Varano per una sessione di prove su circuito. Il protocollo di sicurezza adottato, come sottolinea l'amministratore delegato Alberto Piantoni, è rigidissimo e si propone come punto di riferimento per altre manifestazioni del genere. Tenere sotto controllo il milione di persone che ogni anno accorre ad acclamare il passaggio delle vetture e le migliaia di addetti ai lavori, tra piloti, meccanici e staff non è cosa semplice. Per questo motivo 1000 Miglia ripesca dal proprio Dna l'essenzialità della squadra e si avvale di due eccellenze nei rispettivi settori: Antares Vision, azienda bresciana che fornisce i mezzi di controllo negli accessi alle aree riservate e si occupa delle operazioni di sanificazione, e Leonardo-Finmeccanica per la sicurezza durante le tappe. Il controllo per evitare di prestare il fianco al dilagare della pandemia è garantito da un comitato di sicurezza che è già al lavoro, coordina le operazioni e monitorerà ogni istante della competizione. Tecnologia e best practice sono al centro di un minuzioso capitolato. Un'imponente organizzazione che vede nel tavolo tecnico con questura, prefettura, sindaci e autorità il proprio fulcro. –



Trieste - 26507



Trieste via San Francesco 62 - 64614

Tribunale di Trieste
Tribunale di Gorizia

Necrologie

Cobianchi Ferrari Loretta
Gorizia - Bologna, 8 ottobre 2020

Verginella Roberto
Trieste, 8 ottobre 2020

Rinaldi Armando
Trieste, 8 ottobre 2020

Forza Silvano
Trieste, 8 ottobre 2020

Scimone Ottavia
Trieste, 8 ottobre 2020

Cerca fra le necrologie

PUBBLICA UN NECROLOGIO

Ritaglio stampa ad uso esclusivo del destinatario, non riproducibile.

BCC Banca Centro

SIENA FREE
QUOTIDIANO ONLINE di Siena e provincia e della Toscana

BCC Banca Centro

HOME | SIENA | PROVINCIA | TOSCANA | ECONOMIA E FINANZA | ARTE-SCIENZA-CULTURA | EVENTI E SPETTACOLI | SPORT | SALUTE E BENESSERE | UNIVERSITÀ | PALIO E CONTRADE | TURISMO | AGROALIMENTARE-ENOGASTRONOMIA | AMBIENTE-ENERGIA | LAVORO-FORMAZIONE | AREZZO | GROSSETO | SERVIZI

Ultime Notizie

IL CENTRO PIÙ VICINO AL CENTRO

SIENA FREE
QUOTIDIANO ONLINE di Siena e provincia e della Toscana
WhatsApp

SPORT - ALTRE DI SPORT

AUDIO

1000 Miglia 2020, la corsa più bella del mondo in Piazza del Campo

Giovedì 08 Ottobre 2020 11:15 | © Fotostudio Siena

BOOKMARK



La 1000 Miglia 2020, 38ª edizione della rievocazione della storica corsa disputata dal 1921 al 1957, prenderà il via da Brescia giovedì 22 ottobre per farvi ritorno domenica 25. Ai nastri di partenza la più importante gara di regolarità al mondo di auto storiche che gareggiano su un percorso di circa 1.800 chilometri.



SOCIAL e MESSENGER



sienambiente

Ritaglio stampa ad uso esclusivo del destinatario, non riproducibile.

Sabato 24 ottobre, in occasione della terza tappa, con partenza da Roma - la più lunga della "corsa più bella del mondo" - le vetture giungeranno a Siena a partire dalle 13.15 entrando in città dalla via Cassia Sud provenienti da Monteroni d'Arbia dopo aver fatto il loro ingresso in provincia a Radicofani. Proseguiranno poi per strada Massetana Romana, porta San Marco, via delle Sperandie, via Sarrocchi, passando poi per via San Pietro e Casato di Sopra, fino a giungere in Piazza del Campo dove si terrà il terzo controllo orario della giornata di gara.

La auto ripartiranno passando per via Rinaldini, Banchi di Sotto, via Montanini, viale Garibaldi, viale Mazzini e viale Sclavo per poi lasciare Siena in direzione di Monteriggioni attraverso la via Cassia Nord.

A partire dalle 11.30, prima del passaggio della corsa, Siena farà da cornice al Ferrari Tribute to 1000 Miglia che, insieme al Supercar Owners Circle 1000 Miglia Experience, è uno degli eventi collaterali della manifestazione.

"L'appuntamento 2020 sarà spettacolare come sempre nonostante la forma più contenuta - ha dichiarato il sindaco di Siena, Luigi De Mossi -. Siena è così bella che al tempo stesso valorizza ed è valorizzata da eventi come la 1000 Miglia. Dal primo anno del nostro mandato questa Amministrazione ha voluto fortemente che i partecipati alla Mille Miglia si fermassero in Piazza del Campo. Non volevamo che restasse solo un evento di passaggio, ma vogliamo dare ai cittadini e turisti la possibilità di ammirare le straordinarie vetture che partecipano alla competizione. Inoltre, questo ci permette di far conoscere meglio la città e ciò che offre ai partecipanti che poi sempre più spesso tornano a Siena con le proprie famiglie". Il sindaco poi ha definito la 1000 Miglia un evento che coniuga "bellezza, opportunità e prospettiva" riferendosi al particolare periodo che stiamo vivendo perché "i momenti difficili non ci devono spaventare ma anzi attraverso opportunità come queste dobbiamo guardare al futuro con fiducia".

"Anche quest'anno le vetture si fermeranno in piazza del Campo e sarà organizzato un light lunch in piazza del Mercato e nell'Entrone - ha affermato l'assessore al Turismo, Alberto Tirelli -. La 1000 Miglia è una splendida cartolina della città spedita in tutto il mondo. Grazie al Comitato Organizzatore della manifestazione e a tutti gli appassionati senesi come Franco Becci: insieme riportiamo in questo territorio un appuntamento prestigioso e di grande richiamo". L'assessore ha poi sottolineato che "quest'anno l'evento di svolge di sabato e per questo ci auguriamo che sarà l'occasione per tanti appassionati di trascorrere un week end a Siena per riempirsi gli occhi di motori e bellezza".

Dopo il passaggio da Siena, le vetture risaliranno verso Lucca e passando per Viareggio, lasceranno la Toscana attravero il passo della Cisa per poi raggiungere Parma, Capitale italiana della cultura 2020 e 2021 dove si concluderà la terza giornata di gara.

Domenica 25, le vetture concluderanno quindi la competizione sulla pedana di arrivo di viale Venezia a Brescia, dove tutto ebbe inizio 93 anni fa, nel 1927, con la prima Coppa delle 1000 Miglia.

Ritaglio stampa ad uso esclusivo del destinatario, non riproducibile.

INFOMOTORI.com

AUTO PROVE ELETTRICHE MOTO VIDEO MARCHE LISTINO USATO

CHE AUTO STAI CERCANDO? USATA NUOVA
DI CHE MARCA? Seleziona una marca
QUALE MODELLO? Seleziona un modello
CERCA

Mille Miglia 2020 parte giovedì 22 ottobre



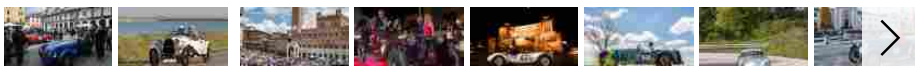

La 38esima edizione della Mille Miglia, come tradizione, partirà da Viale Venezia a Brescia per fare ritorno nello stesso luogo dopo quattro giorni e 1600 chilometri tra i più belli borghi d'Italia. La novità del 2020 è la collocazione temporale: per la prima volta, infatti, si correrà in autunno

Prenderà il via giovedì 22 ottobre, alle ore 14, da Viale Venezia a Brescia, la 38esima edizione della **Mille Miglia**. la gara di regolarità che vedrà al via alcune delle più belle auto storiche oggi in circolazione. "*Quella 2020 è un'edizione veramente speciale. La collocazione della gara in pieno autunno fa sì che i concorrenti, anche i veterani della Freccia Rossa, potranno vedere le strade e le località d'Italia in una luce nuova, affronteranno difficoltà inedite. Ci aspettiamo che sia una grande esperienza per tutti. Tenendo sempre al centro la sicurezza, anche nella sua accezione allargata alla tutela sanitaria, a cui abbiamo dedicato tanta attenzione da divenire un punto di riferimento di primissimo piano nel mondo degli eventi su strada*", ha detto **Alberto Piantoni**,

AUTO

- TUTTE LE NEWS
- CASE AUTO
- PROVE
- SCOOP
- ELETTRICHE
- PROSSIMAMENTE
- IBRIDE
- METANO
- VIDEOGAMES
- COMMERCIALI
- SUV E 4X4
- EVENTI



ARTICOLI PIÙ LETTI


Renault Arkana 2019: il nuovo Crossover della Losanga presentato a Mosca


Aston Martin Victor: la più potente di sempre ha un V12 da 836 cavalli!


Toyota Yaris diventa una macchina da corsa col kit Rocket Bunny

PROGETTI E COLLABORAZIONI


Prova Opel Corsa 2020: l'auto per tutti, il vero Best Buy

Ritaglio stampa ad uso esclusivo del destinatario, non riproducibile.

amministratore delegato di **1000 Miglia.**



Mille Miglia 2020: il percorso

Una volta partito da Brescia, le auto attraverseranno i comuni di Desenzano e Sirmione, sul Lago di Garda, per poi prendere direzione Verona, Mantova, Ferrara e Ravenna per concludere la prima giornata di gara a Cervia. Il giorno successivo, venerdì 23, procedendo verso Cesenatico (FC), si scenderà verso il centro Italia, lambendo le zone che portano ancora i segni del terremoto del 2016, toccando San Marino, Urbino (PU), Fabriano (AN), Macerata, Fermo, Ascoli Piceno e Amatrice (RI). Da Rieti, le auto d'epoca arriveranno a Roma, dove concluderanno la seconda tappa sfilando lungo la passerella di Via Veneto Sabato 24 si svolgerà la tappa più lunga. La carovana partirà dalla Capitale per recarsi, in successione, a Ronciglione (VT), Viterbo, Radicofani (SI) e Castiglione d'Orcia (SI), per sostare poi nella magnifica Piazza al Campo a Siena. Risalendo da Lucca e passando per Viareggio, lasceranno la Toscana attraverso il Passo della Cisa, per raggiungere Parma, Capitale Italiana della Cultura 2020, che accoglierà gli equipaggi per l'ultima notte di gara. La giornata conclusiva di domenica 25 vedrà i passaggi da Salsomaggiore Terme (PR), Castell'Arquato (PC), Lodi, Pandino, Treviglio, Bergamo e poi Brescia, per raggiungere la pedana di arrivo di Viale Venezia a Brescia dov'è posto il traguardo di una corsa che, nonostante i 93 anni di storia, non ha perso nulla del suo fascino.

Mille Miglia 2020: tra storia e novità

L'edizione 2020 della Mille Miglia parte da Brescia tra tanta curiosità e qualche novità. La prima e forse la più importante, riguarda il periodo dell'anno in cui si svolge: per la prima volta nella storia, infatti, questa "classicissima" si svolge in autunno. L'inedita collocazione temporale rischia di diventare un elemento di difficoltà in più per gli equipaggi che dovranno gestire al meglio le proprie vetture per non avere problemi di affidabilità legate al meteo. La Mille Miglia fa soprattutto rima con storia. La corsa, infatti, nasce come granfondo e viene disputata in Italia in 24 edizioni tra il 1927 e il 1957. Si trattava di una gara di velocità in linea con partenza e arrivo a Brescia e traguardo intermedio a Roma. Il nome della gara deriva dalla lunghezza del percorso che era, appunto, di circa 1600 chilometri, equivalenti a circa mille miglia imperiali. La prima edizione, organizzata da quattro amici (il conte Aymo Maggi, pilota e finanziatore; il conte Franco Mazzotti, giornalista, pilota, finanziatore e presidente del RACI di Brescia; Renzo Castagneto, l'organizzatore vero e proprio, e Giovanni Canestrini


Nuova Mitsubishi L200: il pickup si veste da SUV


Scatta e Vinci #Peugeot


Un viaggio al centro dell'elettrico con Opel!


Alfa Romeo Giulietta, raccontaci la tua passione e vinci!

RUOTE IN RETE

- CONCESSIONARIE AUTO
- DISTRIBUTORI GPL
- DISTRIBUTORI METANO

Ritaglio stampa ad uso esclusivo del destinatario, non riproducibile.

decano dei giornalisti italiani nel settore automobilistico) denominati poi “i quattro moschettieri della Mille Miglia”. partì alle 13 del 26 marzo 1927, con la partecipazione di 77 equipaggi, 2 soli dei quali stranieri (al volante delle piccole Peugeot 5 CV). Di loro 55 portarono a termine la corsa mentre 22 vetture furono costrette al ritiro.



Dal 1977 la Mille Miglia è tornata in auge non più coi caratteri agonistici di un tempo, ma sotto forma di gara di regolarità storica a tappe la cui partecipazione è limitata alle vetture prodotte entro il 1957, che avevano partecipato (o risultavano iscritte) alla corsa originale. Il percorso Brescia-Roma-Brescia ricalca, pur nelle sue varianti, quello della gara originale mantenendo costante il punto di partenza/arrivo in viale Venezia all’altezza dei giardini del Rebuffone. La prima edizione, organizzata da quattro amici (il conte Aymo Maggi, pilota e finanziatore; il conte Franco Mazzotti, giornalista, pilota, finanziatore e presidente del RACI di Brescia; Renzo Castagneto, l’organizzatore vero e proprio, e Giovanni Canestrini decano dei giornalisti italiani nel settore automobilistico) denominati poi “i quattro moschettieri della Mille Miglia”, partì alle 13 del 26 marzo 1927, con la partecipazione di 77 equipaggi, 2 soli dei quali stranieri (al volante delle piccole Peugeot 5 CV). Di loro 55 portarono a termine la corsa mentre 22 vetture furono costrette al ritiro. L’edizione del novantesimo anniversario, quella del 2017, è ricordata come l’edizione dei record di iscritti, ben 705. Per finire una curiosità: sono solamente tre le marche che, nel corso degli anni, hanno ottenuto il “triplette” conquistando primo, secondo e terzo posto: Alfa Romeo (1928, 1929, 1930, 1932, 1933, 1934, 1935, 1936, 1938), Ferrari (1956, 1957) e OM (1927).



Fabio Manara
09 Ott 2020

0 Comments

Sort by Newest

Add a comment...

Facebook Comments Plugin

Ritaglio stampa ad uso esclusivo del destinatario, non riproducibile.

AutoMoto / Classiche

Mille Miglia 2020, si scaldano i motori

L'edizione della ripartenza andrà in scena dal 22 al 25 ottobre: 1200 chilometri da Brescia a Roma e ritorno con passaggi nei centri storici più belli d'Italia

Pubblicato il 11 Ottobre 2020 ore 11:00



3 min

Il Covid ha fatto slittare la **Mille Miglia**, ma non ha certo smorzato l'entusiasmo degli appassionati per **"la corsa più bella del mondo"**, come recita lo slogan della rievocazione storica della celebre Brescia-Roma-Brescia disputatasi 27 volte tra il 1927 e il 1957. L'**edizione 2020**, inizialmente prevista a maggio e poi rinviata a causa dell'emergenza sanitaria, andrà in scena **dal 22 al 25 ottobre** tra conferme (quelle di auto d'epoca stupende, come di solito se ne vedono solo nei musei) e novità (tutte legate alle misure anti-contagio previste dagli organizzatori).

Ultimi di Classiche

1 ora fa
Alfa Romeo 33, i primi trent'anni della 907

20 ore fa
Una Lamborghini LM002 con soli 4.000 km all'asta

2 giorni fa
Camel Trophy 1988, la grande sfida a Sulawesi

2 giorni fa
Lamborghini Urraco, la veloce berlinetta compie 50 anni

5 giorni fa
La Citroën DS fa 65, buon compleanno "dea"

6 giorni fa
Camel Trophy 1987, missione impossibile in Madagascar

6 giorni fa
Red Concours, 60 gioielli da collezione a Roma

7 giorni fa
Una Ferrari Testarossa abbandonata da 17 anni a Portorico

1 settimana fa
Dieci GT italiane che hanno fatto la storia

1 settimana fa

Ritaglio stampa ad uso esclusivo del destinatario, non riproducibile.



L'attenzione alla sicurezza sarà massima, con Brescia, la città dove nel 1927 la Mille Miglia è nata e tra le città italiane più colpite dal Coronavirus, che non vede l'ora di accogliere i partecipanti e i fan della della Freccia Rossa. Il 22 ottobre **400 equipaggi** prenderanno il via da Brescia, dove ritorneranno il 25 dopo aver percorso **1200 chilometri lungo alcune delle più belle strade del nostro paese**. Il percorso conferma tappe ormai divenute tradizione, come Ferrara, il Lago di Garda e San Marino nella prima giornata. Il secondo giorno la carovana della Mille Miglia attraverserà le zone colpite dal terremoto, come Amatrice e Ascoli, con arrivo in serata a Roma. Nelle tappe finali si passerà per Siena e Parma, per poi puntare nuovamente i fari verso Brescia, dove è previsto l'arrivo. In mezzo, una sessione di prove a cronometro sul circuito di Varano de Melegari.

Dieci GT italiane che hanno fatto la storia



Da Alfa Romeo a Ferrari, da Lancia a Fiat, passando per Lamborghini e Maserati: dieci granturismo simbolo dell'automobile italiana nel mondo

FormulaPassion.it 8

Ai bordi delle strade e nelle piazze italiane si attendono un milione di persone, ma il protocollo di sicurezza adottato, come sottolinea l'amministratore delegato Alberto Piantoni, è stato studiato per **garantire la sicurezza di tutti, pubblico, staff, piloti, meccanici, giornalisti e fotografi**. Il covid non ha impedito ai sindaci di caldeggiare il passaggio della gara nei loro comuni. E nemmeno ha frenato la corsa all'iscrizione dei 400 equipaggi, nonostante ad alcune nazioni, come per esempio quelle sudamericane, sia stata **preclusa la partecipazione**. All'appello mancheranno quindi alcuni piloti e alcune auto eccezionali, che però sono già state ingaggiate

Camel Trophy 1986, alla scoperta della terra dei canguri



Toyota Italy

Toyota Corolla Hybrid



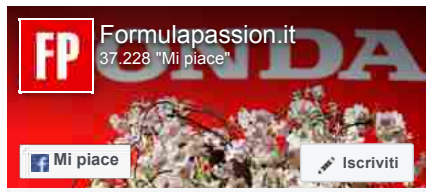

Di' che ti piace prima di tutti i tuoi amici

Ultimi Commenti



Domenfry su: Ferrari, Mekies: "Sviluppi nella giusta direzione"
Ne dubito: per quanto genio possa essere, dal primo all'ultimo …

John Doe su: Villeneuve attacca Stroll: "Si corre anche col mal di pancia"
Non sa manco che problema ha avuto, questa sua uscita …

frank su: F1 | Al Nurburgring la Ferrari trova fiducia
l'altra volta avete scritto che leclerc era stato aiutato dalle …



Vaillant su: Villeneuve attacca Stroll: "Si corre anche col mal di pancia"
Stavolta il mio (stimatissimo) Jacques è andato un po' "oltre" …

BarneyStinson su: Ferrari, tra assetto e sviluppo
Già! 😂😂

frank su: F1 | Al Nurburgring la Ferrari trova fiducia
la cosa assurda e'che si sono lamentati del motore ferrari …

Sg96 su: GP Eifel 2020: passo gara, strategie gomme, meteo e TV
Perché le gare devono cominciare almeno 4h prima del tramonto, …

SeBastianContrario2 su: Vettel: "Non posso fare di più"
Vedi che non capisci. Non hai ancora (purtroppo) imparato a …

Ritaglio stampa ad uso esclusivo del destinatario, non riproducibile.

per il prossimo anno, quando si spera che la pandemia sarà soltanto un brutto ricordo.

FP | A cura della Redazione

RIPRODUZIONE RISERVATA

Contenuti sponsorizzati

Smartfeed



5 siti d'incontri grazie ai quali avrai un successo assicurato
Top 5 Dating IT



Scopri ora la selezione di articoli fino al -70%. Solo online!
Tezenis Special Price



Sainz: "Mi diverte l'ironia sulla Ferrari"
formulapassion.it



Questo orologio collegato sorprende l'intero paese. Il suo prezzo? Ridicolo!
World Watch



Scaldare la casa con una sola stufa? Scopri le termostufe!
MCZ STUFE E CAMINETTI



Serbatoi per metano e Gpl, cambiano le regole
formulapassion.it



Con Blu American Express 1% di CashBack e fino a €80 sui primi €2000 spesi.
American Express



Nuova SEAT Ateca da 19.900€ con fari Full LED e smartphone integration
SEAT Italia



F4 | Patrese: "Non potevo dire di no a mio figlio"
formulapassion.it



MotoGP | Quartararo: "Marquez aveva ragione"
formulapassion.it

Ritaglio stampa ad uso esclusivo del destinatario, non riproducibile.

MA TU CHE STILE DI LENTE HAI?

1 trucco per l'udito scadente
Scienziati norvegesi: il processo di perdita dell'udito può essere invertito Hearing Solution
APRI

VENDITA CONTAINER USATI

SPORT

FACEBOOK TWITTER TELEGRAM LINKEDIN PINTEREST

Il 24 ottobre torna la 1000 Miglia

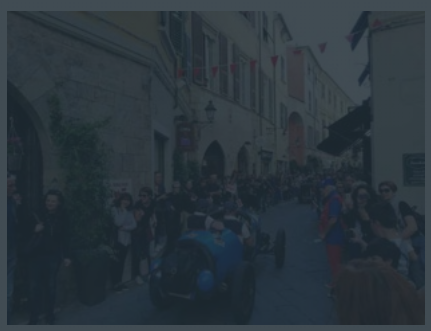

Sarzana - Val di Magra - Si avvicina il ritorno della 1000 Miglia che passerà nuovamente da Sarzana il prossimo 24 ottobre. Rinviata a marzo a causa dell'emergenza Covid, la storica gara di auto d'epoca ripartirà da Brescia per la sua edizione 2020 il 22 ottobre. Il percorso rimarrà invariato e due giorni dopo gli equipaggi faranno nuovamente il loro ingresso in città bissando così la grande giornata del 2018 che vide il centro cittadino invaso di persone. Per forza di cose ovviamente questa volta saranno evitati assembramenti ma le auto porteranno comunque il loro fascino sulle strade sarzanesi.

Sabato 10 ottobre 2020 alle 14:19:58

REDAZIONE
sarzana@cittadellaspezia.com

© RIPRODUZIONE RISERVATA

ID.3
Now You Can
Scopri di più
Autoligure

25-26-27 SETTEMBRE
02-03-04 OTTOBRE
09-10-11 OTTOBRE
Crazy WeekEnds
BRUGNATO 5TERRE OUTLET VILLAGE
SHOPINN

SOTTOMISURA DEL PSR DI RIF. 6.4
SOSTEGNO AGLI INVESTIMENTI
DOTAZIONE FINANZIARIA
€ 610.000,00
CONTRIBUTO MASSIMO PER PROGETTO € 51.000
SOSTEGNO 50% DELLA SPESA AMMISSIBILE

Guarda Anche
Contenuti Sponsorizzati da Taboola


Milan: I prezzi di queste auto ibride

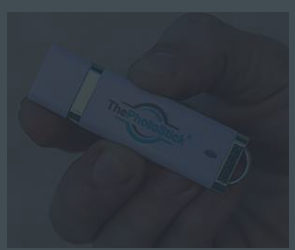
Questo dispositivo USB fa il backup di


Qual è il miglior antivirus gratuito?

Ritaglio stampa ad uso esclusivo del destinatario, non riproducibile.

Il tuo browser (Apple Safari 4) **non è aggiornato** e potrebbe **non visualizzare correttamente** le pagine di questo e altri siti. Aggiorna il tuo browser! Ti consigliamo di scaricare Google Chrome o Mozilla Firefox

X

Accedi | Registrati |

RADIO MONTE CARLO

RADIO NEWS MUSICA TV

BRAND NEW HEAVIES FT.... THESE WALLS

ASCOLTA LA DIRETTA

Canale RMC > RMC Consiglia

#SPONSORED

Torna la 1000 Miglia 2020, espressione dell'Italia che riparte

Radio Monte Carlo vi racconta la trentottesima edizione, si parte il 22 Ottobre da Brescia

13 OTTOBRE 2020



Trends



Pino Daniele- Anna verrà



George Benson - Give Me The Night



Seal - Kiss From a Rose

Webradio



ALTRE WEBRADIO

Eventi

Ritaglio stampa ad uso esclusivo del destinatario, non riproducibile.



JazzMI

ALTRI EVENTI

Radio Monte Carlo è radio partner della **1000 MIGLIA 2020**, la rievocazione della storica

Ritaglio stampa ad uso esclusivo del destinatario, non riproducibile.

corsa disputata dal 1927 al 1957, che **si svolgerà dal 22 al 25 ottobre**.

Una gara di regolarità unica per importanza e fascino e, allo stesso tempo, un viaggio fisico ed emozionale attraverso il nostro Paese, in un mix senza uguali di libertà, passione e solidarietà.



Credit Photo: Simone Bramante e Giuseppe Mondì per What Italy is

Giovedì 22 ottobre, da **Brescia**, il corteo di auto storiche attraverserà i suggestivi comuni del **Lago di Garda**, **Desenzano** e **Sirmione**, e passerà via via da **Villafranca** di **Verona**, **Mantova**, **Ferrara** e **Ravenna** per concludere la prima giornata di gara a **Cervia** – **Milano Marittima**.

Il giorno successivo, venerdì 23, procedendo verso **Cesenatico** (FC) toccando **San Marino**, **Urbino** (PU), **Fabriano** (AN), **Macerata**, **Fermo**, **Ascoli Piceno** fino ad **Amatrice** (RI) si scenderà verso le zone che portano ancora i segni del terremoto del 2016. Da Rieti, le auto d'epoca arriveranno a Roma, dove concluderanno la seconda tappa sfilando lungo la passerella di Via Veneto.

Sabato 24, nella tappa più lunga, le vetture toccheranno in successione **Ronciglione** (VT), **Viterbo**, **Radicofani** (SI) e **Castiglione d'Orcia** (SI), per sostare poi nella magnifica Piazza al Campo a **Siena**. Risalendo da **Lucca** e passando per **Viareggio**, lasceranno la Toscana attraverso il **Passo della Cisa**, per raggiungere **Parma**, Capitale Italiana della Cultura 2020 e 2021, che accoglierà gli equipaggi per l'ultima notte di gara.

La giornata conclusiva di domenica 25 vedrà i passaggi da **Salsomaggiore Terme** (PR), **Castell'Arquato** (PC), **Lodi**, **Pandino**, **Treviglio** e **Bergamo**, prima di raggiungere la pedana di arrivo di Viale Venezia a Brescia, dove tutto ebbe inizio 93 anni fa, con la prima Coppa delle 1000 Miglia.

Ritaglio stampa ad uso esclusivo del destinatario, non riproducibile.



I nostri **Guido Bagatta** e **Maurizio Di Maggio** saranno presenti all'evento e ci faranno vivere le emozioni live attraverso le frequenze di Radio Monte Carlo.

Se volete saperne di più trovate tutte le info sul sito **1000miglia.it**

(Credit Photo: Simone Bramante e Giuseppe Mondì per What Italy is)

MILLEMIGLIA , AUTO , CORSA , MOTORI , ITALIA ,

MAURIZIO DI MAGGIO , GUIDO BAGATTA

Foto

Ritaglio stampa ad uso esclusivo del destinatario, non riproducibile.

La 1000 Miglia 2020 si prepara al via del 22 ottobre



14 Ottobre 2020 1ore fa



Di: **Eleonora Lilli**

Norauto per la prima volta sponsor dell'evento per ora confermato dal 22 al 25 ottobre

La **38esima edizione** della 1000 Miglia è pronta a partire. L'evento, che è dovuto slittare a causa del Coronavirus ed ha modificato il proprio logo in onore dei medici, si svolgerà da giovedì 22 a domenica 25 ottobre. La partenza avverrà a Brescia, dove tutto ebbe inizio 93 anni fa, e il percorso è rimasto lo stesso presentato a metà maggio.

Il corteo sarà composto da **400 vetture** e altrettanti equipaggi provenienti da 30 Paesi diversi e per la prima volta sarà sponsor Norauto, Gruppo presente in Italia e in Europa con la vendita e l'installazione di accessori e ricambi per l'auto.

Un forte legame con il territorio

La 1000 Miglia è da sempre legata al centro-Nord Italia e la scelta di avvicinarsi

CERCA UN'AUTO

CERCA

Ritaglio stampa ad uso esclusivo del destinatario, non riproducibile.

quest'anno al brand Norauto - che in Italia è presente con una rete di 39 centri - deriva dalla sua recente inaugurazione di un centro a **Ferrara**, città inclusa nella prima tappa delle quattro di cui si completa l'edizione 2020 della manifestazione automobilistica.

Il brand ha così consolidato la sua presenza in Emilia Romagna, dopo le precedenti quattro aperture a Piacenza, Ravenna, Reggio Emilia e Savignano sul Rubicone (Forlì-Cesena).

Le tappe 2020

Dopo la partenza, giovedì 22 ottobre, da Brescia, il corteo di auto storiche attraverserà i comuni del Lago di Garda, Desenzano e Sirmione, e proseguirà fino a Cervia – Milano Marittima. Riepiloghiamo di seguito tutti i dettagli:

- **Prima tappa**: dopo la partenza da Brescia, le auto in gara passeranno da Desenzano, Sirmione, Villafranca di Verona, Mantova e Ferrara, dove al Castello degli Estensi sarà organizzata la cena, prima di transitare a Comacchio, Ravenna e far tappa a Cervia-Milano Marittima per il pernottamento;
- **Seconda tappa**: da Cervia si raggiungeranno le Marche e in particolare Urbino, Pergola, Macerata e Ascoli Piceno, prima dell'arrivo nel Lazio con il passaggio ad Amatrice, Rieti e Roma;
- **Terza tappa**: da Roma le auto saranno dirette a Viterbo, Castiglione d'Orcia, Siena, San Miniato, Lucca e Viareggio, con annessa passerella durante il carnevale, prima del ritorno sulla Strada Statale della Cisa in direzione Sarzana e Parma;
- **Quarta tappa**: da Parma è previsto il ritorno in Lombardia, attraverso un percorso per Lodi, Milano (con passaggio di Piazza Duomo, dopo 2 anni d'assenza), Cernusco sul Naviglio, Bergamo e Travagliato, che precede il ritorno a Brescia.

Altri eventi che vedremo tra poco



Auto e Moto d'Epoca, cosa vedere all'edizione 2020: prezzi e orari



Milano-Monza, ecco le misure anti-Covid per l'edizione 2020

Fotogallery: 1000 Miglia



Ritaglio stampa ad uso esclusivo del destinatario, non riproducibile.

MOTORI

La grande corsa storica dal 22 al 25 ottobre

Mille Miglia ai nastri di partenza, attraversa anche Sarzana

mercoledì 14 ottobre 2020



SARZANA - La 1000 Miglia 2020, trentottesima edizione della rievocazione storica della corsa disputata dal 1927 al 1957, si svolgerà dal 22 al 25 ottobre. Ai nastri di partenza ci saranno 400 vetture che percorreranno i 1200 chilometri **da Brescia a Roma** e ritorno, passando per i centri storici più belli d'Italia. Tra questi, anche tre "Città dei motori": Villafranca di Verona, Ascoli Piceno e Varano De Melegari.

Si parte giovedì 22 ottobre, da Brescia: il corteo di auto storiche attraverserà i suggestivi comuni del Lago di Garda, Desenzano e Sirmione, e passerà poi da Villafranca di Verona, Mantova, Ferrara e Ravenna per concludere la prima giornata di gara a Cervia - Milano Marittima. Il giorno successivo, venerdì 23, procedendo verso Cesenatico (FC), si scenderà verso le zone che portano ancora i segni del terremoto del 2016, toccando San Marino, Urbino (PU), Fabriano (AN), Macerata, Fermo, Ascoli Piceno e Amatrice (RI).

Da Rieti, le auto d'epoca arriveranno a Roma, dove concluderanno la seconda tappa sfilando lungo la passerella di Via Veneto. Sabato 24, nella tappa più lunga, le vetture toccheranno in successione Ronciglione (VT), Viterbo, Radicofani (SI) e Castiglione d'Orcia (SI), per sostare poi nella magnifica Piazza al Campo a Siena. Risalendo da Lucca e passando per Viareggio, lasceranno la Toscana - non prima di aver toccato anche la **Liguria**, attraversando **Sarzana** - valicando il Passo della Cisa, per raggiungere Parma, Capitale Italiana della Cultura 2020, che accoglierà gli equipaggi per l'ultima notte di gara. La giornata conclusiva di domenica 25 vedrà i passaggi da Varano De Melegari, Salsomaggiore Terme (PR), Castell'Arquato (PC), Lodi, Pandino, Treviglio e Bergamo, prima di raggiungere la pedana di arrivo di Viale Venezia a Brescia, dove tutto ebbe inizio 93 anni fa, con la prima Coppa delle 1000 Miglia. Alle 19, la cerimonia di premiazione.

Commenti

0 Comments Sort by Oldest

Add a comment...

Facebook Comments plugin

Like Share 2 people like this. Sign Up to see what your frien Tweet



I NOSTRI BLOG

GRIF HOUSE di Giovanni Porcella

SAMPLACE di Maurizio Michieli

© Primocanale.it, tutti i diritti sono riservati
Testata giornalistica registrata al tribunale di Genova, n. 58/1988
Coordinamento e direzione a cura di P.T.V. Programmazioni Televisive Spa
P.IVA:02935550109 / C.F.:06146120156

ilPrimo

Iscriviti

Ritaglio stampa ad uso esclusivo del destinatario, non riproducibile.

Informativa
Questo sito o gli strumenti terzi da questo utilizzati si avvalgono di cookie necessari al funzionamento ed utili alle finalità illustrate nella cookie policy. Se vuoi saperne di più o negare il consenso a tutti o ad alcuni cookie, consulta la cookie policy.
Chiudendo questo banner, scorrendo questa pagina, cliccando su un link o proseguendo la navigazione in altra maniera, acconsenti all'uso dei cookie.





cronachefermane.it
la tua provincia in rete



Mercoledì 14 Ottobre 2020 - 17:09





A Fermo torna il fascino storico delle Mille Miglia

AUTOMOBILISMO - Splendidi esemplari di auto da corsa e utilitarie che hanno scritto pagine dello sport automobilistico a cavallo della seconda guerra mondiale in transito in città il prossimo 23 ottobre. Un ritorno dopo il passaggio datato 2016

14 Ottobre 2020 - Ore 15:53 - 97 letture

Stampa PDF



Ritaglio stampa ad uso esclusivo del destinatario, non riproducibile.

Mi piace Piace a 9 persone. Iscriviti per vedere cosa piace ai tuoi amici.



FERMO – La **trentottesima edizione della Mille Miglia** transiterà in città il **23 ottobre**.

La prestigiosa corsa automobilistica con **400 "gioielli d'epoca" tutti da ammirare si terrà infatti dal 22 al 25 ottobre** (doveva tenersi a maggio, ma poi è stata rinviata causa lockdown) con partenza da **Brescia**. L'evento, **ammirabile in sicurezza e nel rispetto della normativa vigente sull'emergenza**, tornerà nuovamente a toccare **tutte e cinque le province marchigiane da nord a sud come già avvenuto nelle edizioni dal 2014 al 2016.**

La splendida manifestazione con le sue centinaia di vetture storiche d'indubbio fascino **attraverserà le Marche durante la seconda tappa dell'evento che partirà da Cervia-Milano Marittima per raggiungere Roma in serata.** Per Fermo si tratta di un **ritorno**, dopo il bellissimo e particolarmente partecipato passaggio del **maggio 2016** (*foto di M. Federici riferita appunto all'edizione di quattro anni fa*).

Un evento di **risonanza mondiale, che porta sulle strade del centro-nord centinaia di splendide vetture** per ricordare la gara automobilistica che coinvolse l'**Italia in 24 edizioni dal 1927 al 1957.** Sarà quindi possibile ammirare splendidi esemplari d'auto da corsa e di auto utilitarie che hanno **scritto le pagine più entusiasmanti dello sport automobilistico a cavallo della seconda guerra mondiale.** Spesso sono gli stessi musei delle case più prestigiose a far uscire i loro modelli appositamente per quest'evento, che rappresenta una delle poche opportunità per vedere in movimento le auto da corsa che hanno fatto la storia.

Evento che si svolgerà come sempre in collaborazione con l'**Automobile Club Ascoli Piceno-Fermo**, di cui è **presidente l'avvocato fermano Alessandro Bargoni, succeduto ad Elio Galanti, già vicepresidente vicario dell'Ente** e da tre decenni circa nell'organico dell'Automobile Club. "Nonostante il periodo che stiamo attraversando, che tanto ha significato anche per lo stato di salute del mondo dell'automobile – ha dichiarato il neo presidente – vogliamo dare anche **con questo evento un segno di speranza per il futuro.** Un primo momento sarà il passaggio della Mille Miglia, da sempre fortemente sostenuta dal **sindaco Paolo Calcinaro che ringrazio e al quale invio gli auguri di una pronta guarigione e dall'assessore allo sport Alberto Scarfini, attraverso Fermo, Ascoli Piceno e tutto il territorio".**

"Siamo **onorati di questo ritorno a Fermo della 1000 Miglia dopo l'evento del 2016**. Un passaggio che, come per le vecchie edizioni, non mancherà di appassionare ed entusiasmare, unitamente all'importante visibilità che darà alla città, per cui ci stiamo preparando per accoglierla al meglio e nel rispetto di tutti i protocolli di sicurezza della normativa vigente sull'emergenza – ha detto il **vice sindaco e assessore alla viabilità Mauro Torresi.**

"Mille milgia sempre motivo di grande orgoglio a Fermo, nel **solco di una tradizione motoristica che anche la nostra città vanta per cui ringraziamo l'organizzazione** che ha nuovamente scelto Fermo per questo importante evento – ha detto l'**assessore allo sport Alberto Scarfini.**

"Evento che ha anche una valenza di promozione della città e dunque turistica per cui siamo ben lieti che una **manifestazione nota e di prestigio come la Mille Miglia** arrivi anche a Fermo, contribuendo a dare visibilità alle nostre bellezze culturali e







GLI ARTICOLI PIÙ LETTI

1. **27 Set** - TRAGEDIA SULL'ASFALTO Pauroso schianto con l'auto: muore un ragazzino, gravissimo il padre (Le

Ritaglio stampa ad uso esclusivo del destinatario, non riproducibile.

storiche" – le parole dell'**assessore al turismo Annalisa Cerretani -. Il territorio fermano era stato attraversato dalla corsa nelle sue ultime nove edizioni dal 1949 al 1957 sulla litoranea adriatica,** la prima volta verso nord nel tratto di ritorno da Roma a Brescia, nelle otto edizioni successive verso sud, quando la manifestazione da Brescia raggiungeva Roma percorrendo l'Adriatica fino a Pescara per internarsi in Abruzzo verso la capitale".

© RIPRODUZIONE RISERVATA

Mi piace Piace a 9 persone. Iscriviti per vedere cosa piace ai tuoi amici.

Torna alla home page

» **Iscriviti alla newsletter di Cronache Fermane**

Per poter lasciare o votare un commento devi essere registrato.
Effettua l'accesso oppure registrati

Foto)

2. **22 Set** - Fermo, ecco il nuovo Consiglio: spopolano Scarfini e Giampieri Romanella c'è, tutte le preferenze

3. **17 Set** - I vocali privati finiscono su WhatsApp, Romanella contro gli speculatori: "Vigliacchi, se si arriva a questo chiedo un sostegno ancora più forte"

4. **27 Set** - Dramma a Montegranaro, trovato senza vita nel suo appartamento

5. **20 Set** - Nuova gestione in "rosa" per

Ritaglio stampa ad uso esclusivo del destinatario, non riproducibile.

Edizione Digitale | Abbonamenti | Necrologie | Corner | Skille | Eppen | Elezioni 2020 BonusCasa Accedi Registrati





La Mille Miglia del 2018, a Bergamo

Giovedì 15 Ottobre 2020 (0)

Facebook Twitter Mi piace Condividi

La «1000 Miglia» fa tappa a Treviglio Domenica sfilata di 390 auto storiche

Con la «complicità» del Giro d'Italia, la «1000 Miglia» quest'anno farà tappa a Treviglio, domenica 25 ottobre.

«Il passaggio della Mille Migliaè frutto di un lavoro lungo, iniziato un anno fa, col passaggio della Mille Miglia Green - ha detto il sindaco di Treviglio Juri Fabio Imeri-. Da lì è nato un rapporto di stima reciproco che si è concretizzato con questo nuovo evento».

BERGAMOSCIENZA

La manifestazione è stata rappresentata dal vice presidente del comitato organizzativo, Giuseppe Cherubini, intervenuto telefonicamente: **«Prenderanno parte alla gara 390 auto sulle 400 previste, con un 60% di partecipanti stranieri. L'Italia è sempre una bella attrazione per chi viene da fuori, anche in un momento**

Ritaglio stampa ad uso esclusivo del destinatario, non riproducibile.

particolare come questo.Con tutte le prefetture delle provincie che attraverseremo,ci siamo preparati per affrontare l'evento in massima sicurezza: tutti i partecipanti e i membri dello staff avranno le mascherine e saranno controllati. Il fatto che tutte le amministrazioni abbiamo confermato la loro adesione è un segnale di come l'Italia voglia guardare avanti».

«I commercianti hanno sempre sostenuto tutte le manifestazioni che sono servite a pubblicizzare la nostra provincia. Non pensavo che la Mille Miglia potesse arrivare da noi e in particolar modo in questo periodo, ma la rete organizzativa è molto capace. Come commercianti,saremo aperti tutto il giorno e organizzeremo uno street food diffuso con dei menù a tema e soprattuttosempre in sicurezza. Sono contento e soddisfatto per quanto vivrà la nostra città» ha detto Gabriel Anghinoni, rappresentante del Distretto Urbano del Commercio di Treviglio.

Tra i momenti chiave più emozionanti della Mille Miglia ci sarà l'assegnazione del Memorial Tomasini.A presentarlo il direttore generale della Cassa Rurale di Treviglio, Roberto Nicelli: «Tutti gli equipaggi bergamaschi riceveranno questo premio. Ringrazio il sindaco di Treviglio per la sensibilità dimostrata e per il fatto di avere permesso che anche quest'anno Franco e Massimo Tomasini potessero essere ricordati come meritano».Treviglio è pronta per accogliere la Mille Miglia con un weekend di festa: da venerdì 23 a domenica 25 ottobre una serie di appuntamenti saranno organizzati a contorno della manifestazione storica.

Treviglio sarà punto di sosta nel corso della quarta e ultima tappa della rievocazione storica, che partirà da Parma per giungere al traguardo di Brescia. L'organizzazione della «1000 Miglia» ha spiegato: «Dopo attenta valutazione l'organizzazione ha deciso di stabilire a Treviglio la sosta per il pranzo. Nel programma iniziale era previsto il passaggio a Milano, ma la concomitante tappa conclusiva del Giro d'Italia ha infatti indotto gli organizzatori a cambiare percorso e puntare sull'unica sosta nella città della Bassa Bergamasca».

© RIPRODUZIONE RISERVATA

Tags

#italia #Treviglio #sport #Automobilismo

Altri articoli



Giovedì 15 Ottobre 2020

Latitante e con un condanna per droga Arrestato tunisino 44enne a Spirano



Lunedì 12 Ottobre 2020

Ubriaco, aggredisce la compagna Arrestato pregiudicato a Urgnano



Domenica 11 Ottobre 2020

Esplode fornellino dentro il tir Caravaggio, si ustiona camionista 32enne

Ritaglio stampa ad uso esclusivo del destinatario, non riproducibile.

Rombano i motori, a Treviglio arriva la storica “Mille Miglia”

L'appuntamento è per il 25 ottobre quando 390 vetture d’epoca italiane e non sfileranno e sosteranno in città.



Treviglio città, 16 Ottobre 2020 ore 11:30

La 38esima edizione della «Millemiglia» si prepara a fare tappa nella Bassa. Era già stato comunicato il 5 agosto e ieri, giovedì, l’evento è stato presentato nel corso di una conferenza stampa: **domenica 25 ottobre**, in occasione della giornata conclusiva della rievocazione storica della leggendaria corsa Millemiglia, 390 vetture d’epoca italiane e non transiteranno per Treviglio.

La “Mille Miglia” fa tappa a Treviglio

Il percorso prevede che il corteo entri in città da via Milano, attraversando l’Area Fiera e il centro storico per poi ripartire in direzione di Arcene dopo il pranzo dei corridori.
Il primo cittadino **Juri Imeri** ha accolto con gioia la manifestazione, orgoglioso di vedere la sua città protagonista della parentesi finale di questo evento di risonanza internazionale: «Gli organizzatori hanno apprezzato la location unica che Treviglio è in grado di offrire – ha detto raggiante il sindaco – quest’evento è un’opportunità unica per il territorio e abbiamo creato un programma che interesserà tutto il weekend, tenendo conto delle restrizioni imposteci dall’ultimo Dpcm in merito all’emergenza sanitaria in corso: quello che crediamo di aver raggiunto insieme agli organizzatori è un giusto compromesso tra responsabilità, prevenzione e divertimento».

Grande azione di marketing per il territorio

*«Quella che andiamo a proporre è una **grande azione di marketing per il***

TURISMO 2020

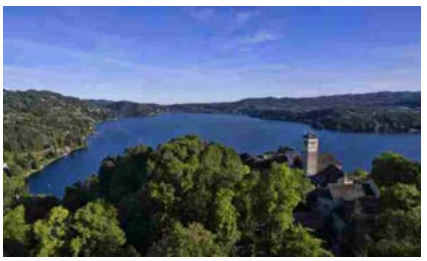

LAGO D’ORTA
Lago d’Orta: un'autentica piccola gemma, uno dei più suggestivi luoghi del Piemonte



PATRIMONIO DELL’UNESCO
Sacri Monti, nove gioielli di fede, natura, arte e cultura tra Piemonte e Lombardia



MOSTRE E FIERE
Autunno, appuntamenti da non perdere



LA SALITE DEL GIRO D’ITALIA
Dall’Etna ai Laghi di Cancano passando per Piancavallo



LA SALITE DEL GIRO D’ITALIA
Sulle ruote di Nibali & C. Là dove osano le aquile

Altre notizie »

TOP NEWS



Ritaglio stampa ad uso esclusivo del destinatario, non riproducibile.

Lettori on-line: 109 Pubblicità Meteo venerdì 16 Ottobre, 2020

estense.com®

Invia i tuoi filmati video a EstenseTv al numero 346.3444992 via WhatsApp co

SEGUICI:

Home Attualità Cronaca Politica Economia Provincia Cultura Spettacoli Sport Rubriche Blog Lettere Salute

Ven 16 Ott 2020 - visite

Eventi e cultura / Vetrina | Di **Redazione**

PAROLA DA CERCARE

Arriva la Millemiglia

di Matteo Bellinazzi



L'emergenza Covid non ferma la Millemiglia che torna nella città estense per la 38ª edizione del 'Memorial Cesare Borsetti'.

Il museo viaggiante unico al mondo arriva a Ferrara giovedì 22 ottobre con oltre 400 capolavori di design e meccanica, preceduto dal "Ferrari Tribute to 1000 Miglia" con circa 100 equipaggi a bordo di autovetture soprattutto moderne.

Questa edizione è stata presentata nella location esclusiva del teatro comunale 'Claudio Abbado' che ospiterà poi l'altro grande evento della cena dei piloti, "rigorosamente rispettando – assicura l'amministrazione – le rigidissime direttive anticontagio".

A far partire ufficialmente il countdown è stato l'intervento iniziale in teleconferenza da Brescia di Giuseppe Cherubini, vicepresidente del comitato operativo della 1000 Miglia srl, che sottolineato l'importanza del passaggio della storica corsa automobilistica per Ferrara nonostante il cambio nell'organizzazione come "segno di rinascita culturale e di ripartenza".

"Come amministrazione abbiamo creduto fin da subito nel confermare questo importante appuntamento che da prestigio per la nostra città" ha dichiarato il sindaco di Ferrara Alan Fabbri, ricordando anche "il grande sforzo complessivo insieme agli imprenditori in questo momento di difficoltà economica".

Dal punto di vista della sicurezza e della viabilità l'assessore alla sicurezza Nicola Naomo Lodi ha tranquillizzato sul fatto che "non ci saranno problemi di nessun genere e che il lavoro svolto da mesi si è concretizzato in un'organizzazione che consentirà lo svolgimento in piena sicurezza di un evento imprescindibile per la nostra città, in quanto ospitare la 1000 Miglia significa ospitare il mondo".

A seguire su questo punto l'assessore al turismo e attività produttive Matteo Fornasini ha tenuto a precisare come questa vetrina "possa mostrare il sistema di accoglienza di Ferrara che orgogliosamente di questi tempi è tra le prima città dell'Emilia-Romagna ad aver risentito meno

Ritaglio stampa ad uso esclusivo del destinatario, non riproducibile.

del calo turistico". Fornasini però non ha letto bene i dati, che spieghiamo in **altro articolo**.

La prima vettura a oltrepassare le mura è prevista per le 17.15 e sarà una delle rappresentanti del "Ferrari Tribute" che transiteranno per Ferrara senza fermarsi. Chi invece sosterà saranno i piloti delle vetture della 1000Miglia vera e propria, attese a partire dalle 18.30 che seguiranno il percorso via Padova, via Canapa, Corso Ercole I d'Este, palazzo Diamanti, Largo Castello, piazza Castello, piazza Savonarola e infine Corso Giovecca.

Evento nell'evento sarà la cena dedicata ai piloti nel Teatro Comunale e curata dai ragazzi dell'istituto Vergani. Il dirigente scolastico Urbinati ha elencato le "rigidissime regole che consentiranno di svolgere un evento che coinvolgerà circa 1550 persone in totale sicurezza".

"Gli studenti – ha spiegato Urbinati – divisi tra i 90 di sala, 60 di cucina e 60 di accoglienza tutti muniti di mascherina ffp2, si occuperanno dei 1250 piloti che accederanno in turni di venti minuti in 400 alla volta ai circa 60 tavoli sparsi per tutto il teatro, tra ridotto platea e palco, in modo da consentire le distanze. Le postazioni saranno sanificate tra un turno e l'altro e tutto il cibo è già confezionato in vaschette monouso coperte per gustare un menù tipico ferrarese senza nessun tipo di rischio".

"Non saranno create file e assembramenti – conclude -, saranno a disposizione sanificatori di ultima generazione con tecnologia fotocatalitica grazie alla collaborazione della ditta Polycykle di Ferrara. Il massimo che offre la tecnologia in merito alla sicurezza al momento".

Grazie per aver letto questo articolo...

Da 15 anni Estense.com offre una informazione indipendente ai suoi lettori e non ha mai accettato fondi pubblici per non pesare nemmeno un centesimo sulle spalle della collettività. Ora la crisi che deriva dalla pandemia Coronavirus coinvolge di rimando anche noi.
Il lavoro che svolgiamo ha un costo economico non indifferente e la pubblicità dei privati, in questo periodo, non è più sufficiente.
Per questo chiediamo a chi quotidianamente ci legge e, speriamo, ci apprezza di darci un piccolo contributo in base alle proprie possibilità. Anche un piccolo sostegno, moltiplicato per le decine di migliaia di ferraresi che ci leggono ogni giorno, può diventare fondamentale.

Donazione

OPPURE

se preferisci non usare PayPal ma un normale bonifico bancario (anche periodico) puoi intestarlo a:

Scoop Media Edit

IBAN: **IT06D0538713004000000035119**

(Banca BPER)

Causale: **Donazione per Estense.com**

MOSTRA I COMMENTI

Ritaglio stampa ad uso esclusivo del destinatario, non riproducibile.

La tua azienda "lavora" con le banche?
Scopri le 3 domande a cui devi assolutamente saper rispondere!
WWW.STRATEGIABANCARIA.IT

IL 22 OTTOBRE LA 1000 MIGLIA FA TAPPA A COMACCHIO

16 Ott 2020 / *Comacchio, Eventi*



Presentato il percorso delle storica gara, che torna per il terzo anno consecutivo nella cittadina del Delta

Armatevi di bandierine (e mascherine): la storica **1000 Miglia** sta per tornare a **Comacchio**, dove è previsto il passaggio di **400 equipaggi provenienti da 33 Paesi del mondo** proprio nella prima giornata di gara, **giovedì 22 ottobre**, quando a Brescia prenderà il via il percorso che si concluderà il 25 ottobre dopo **oltre 1800 km**.

Dopo la rappa nella città di **Ferrara**, nel pomeriggio della stessa giornata, le vetture arriveranno a Comacchio alle **20.30**, anticipate da quelle del **Ferrari Tribute to 1000 Miglia** (alle 18.30), uno degli eventi collaterali più spettacolari della manifestazione promossa dalla 1000 Miglia Srl di Brescia.

L'evento è uno dei primi con cui si cimenterà la nuova amministrazione comunale di Comacchio, che ha illustrato i dettagli dell'iniziativa in occasione di un incontro alla Manifattura dei Marinati, anche alla presenza del dirigente comunale **Roberto Cantagalli** e di **Nicola Borsetti** dell'Agenzia Borsetti di Ferrara, che in collaborazione con il Comune si occupa dell'organizzazione della tappa comacchiese.

Il sindaco **Pierluigi Negri** e l'assessore **Emanuele Mari** non hanno nascosto l'entusiasmo per l'opportunità di ospitare un evento di carattere internazionale che regalerà a Comacchio una **vetrina importante** per il terzo anno consecutivo e a maggior ragione in un anno particolarmente critico come questo. Molte sono state, a tal proposito, le energie spese dallo staff organizzativo per assicurare la **massima sicurezza** in occasione del 22 ottobre, quando al pubblico e ai piloti sarà richiesta un'attenta collaborazione nel rispettare le norme di **distanziamento** e **utilizzo della mascherina**.



Sanitaria Romagnola s.r.l.

News on fire | Recenti


La donna fantasma di Trepponti
35438 Visite


Vaccini, si firma nei Comuni per l'abolizione della Legge Lorenzin
28256 Visite


Torna il Carnevale sull'Acqua, ecco le date!
27995 Visite


Codigoro e la Casa del Cobra
24715 Visite


La Casa senza finestre di Fiscaglia
22909 Visite

Ritaglio stampa ad uso esclusivo del destinatario, non riproducibile.

Il percorso

Le auto entreranno in città da via Spina, proseguiranno poi in direzione via Valle San Carlo, corso Mazzini, piazza XX Settembre, piazzetta Ugo Bassi fino ad arrivare in piazza Folegatti, dove verrà effettuato il quinto Controllo Timbro di tappa. La gara proseguirà in direzione Sambertolo, lungo via Bonnet, via Trepponti, via Spina, fino alla rotatoria di piazza Alighieri, ritornando di nuovo su via Spina, via Trepponti, via dello Squero, via della Conca, via Marina e attraverso la Statale Romea SS309 in direzione Ravenna. La prima giornata di gara si concluderà infatti nel ravennate con la tappa di Cervia - Milano Marittima.

1000 miglia comacchio | 1000 miglia ferrara | 1000 miglia srl | comune di comacchio | mille miglia comacchio | mille miglia ferrara | percorso 1000 miglia comacchio | tappa comacchio | tappa ferrara

Condividi su:



Altre notizie:



I burattini ancora protagonisti per la Sagra dell'Anguilla

16 Ott 2020

Prosegue la Sagra dell'Anguilla (qui il programma completo) e con essa il programma ...



Lavori alla Foce Gobbino, un nuovo 'affaccio sul mare' per le Valli di Comacchio

16 Ott 2020

Da qualche giorno le Valli di Comacchio hanno di nuovo un ' affaccio sul mare ': sono ...



Il Campionato Italiano di Skateboard torna allo Skatepark di Comacchio

16 Ott 2020

Dopo due anni, torna al Captain Skatepark di Comacchio il Campionato Italiano di Skateboard ...



Coronavirus. Cinque nuovi casi a Ostellato, 34 in tutta la provincia. Ricoveri a Comacchio e Mesola

15 Ott 2020

Sono stati 1010 i tamponi Covid19 analizzati in provincia di Ferrara nelle ultime ...

TAG CLOUD

comacchio | codigoro | lidi di comacchio | covid19 | Comune di Comacchio | coronavirus comacchio | coronavirus ferrara | coronavirus | informazione comuni del delta | informazione basso ferrarese

NUOVA APERTURA

Ritaglio stampa ad uso esclusivo del destinatario, non riproducibile.

PICCHIO.news
IL GIORNALE TRA LA GENTE PER LA GENTE





EVENTI MACERATA

Mille Miglia, la 38a edizione arriva nel maceratese: tutte le tappe del 23 ottobre

di PICCHIO NEWS 16/10/2020 STAMPA PDF



Facebook Twitter
Google+ WhatsApp



Resta connesso con i social

Facebook
Google+
Twitter
Youtube

Covid-19: l'epidemia in provincia di Macerata nei grafici di Petro

Ritaglio stampa ad uso esclusivo del destinatario, non riproducibile.





cronachemaceratesi.it
la tua provincia in rete

Venerdì 16 Ottobre 2020 - 17:02

La Mille Miglia attraversa la provincia di Macerata

AUTO D'EPOCA - Venerdì 23 ottobre la corsa passerà anche per il centro storico del capoluogo. Ecco il percorso

16 Ottobre 2020 - Ore 16:36 - **258 letture**

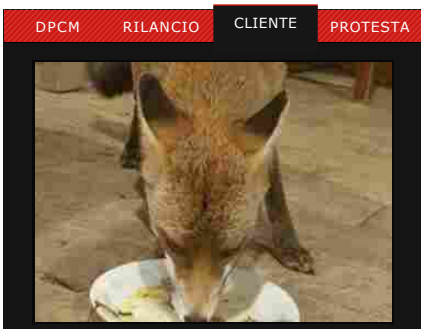

Ritaglio stampa ad uso esclusivo del destinatario, non riproducibile.



Una foto di Giuseppe Saluzzi del passaggio della 1000 Miglia a Macerata nel 2015

È partito il conto alla rovescia: manca una settimana alla 38a edizione rievocativa della 1000 miglia che arriva nel Maceratese venerdì 23 ottobre. Ai nastri di partenza, dalla tradizionale rampa di Viale Venezia a Brescia, alle ore 14 di giovedì 22 ottobre si lanceranno nella sfida vetture storiche, tutte del periodo 1927-1957 che caratterizzò le edizioni di velocità, ed equipaggi agguerriti determinati a vincere una corsa epica.

Sono mille ottocento i chilometri da percorrere in quattro giorni, dal 22 al 25 ottobre, e le Marche saranno attraversate nella seconda tappa da Cervia-Milano Marittima a Roma.

I colori autunnali di cui si è ammantata la provincia di Macerata faranno eccezionalmente da sfondo venerdì prossimo alla carovana costituita da quattrocento splendide auto e dieci mezzi militari storici, preceduti in avanscoperta dalle cento supercar del Tribute Ferrari e dalle trenta del Tribute Mercedes.

Entreranno nel Maceratese, dopo il controllo orario a Fabriano, nella tarda mattinata di venerdì 23 ottobre lungo la Strada Provinciale 256 Muccese da Matelica a Castelraimondo dove prenderanno la Strada Provinciale 361 Septempedana da San Severino fino a Passo di Treia per poi salire da Rotelli a Macerata, unico centro storico della provincia ad essere attraversato dalla 1000 Miglia, attesa in città dalle 12.30.**Il percorso proseguirà fino a Piediripa, per risalire lungo la provinciale 33 da Corridonia a Monte San Giusto, e oltre fino alla provincia di Fermo.**

Un protocollo preciso e puntuale è stato messo a punto a tutela della sicurezza e della salute di chi parteciperà, a qualunque titolo, alla manifestazione. Tutte le informazioni in merito sono sul sito ufficiale alla sezione #covidsafe, al link https://1000miglia.it/covidsafe/. Le linee guida di contrasto e contenimento della diffusione del Covid-19 sono state studiate per consentire di godere a pieno di un evento leggendario, che narra storie di uomini e auto le cui gesta riecheggiano ancora in un territorio appassionato all'automobilismo sportivo e storico come quello maceratese e che non mancheranno di stupire e conquistare anche quest'anno.

© RIPRODUZIONE RISERVATA

Mi piace Piace a 10 persone. Iscriviti per vedere cosa piace ai tuoi amici.

Torna alla home page

» ISCRIVITI ALLA NEWSLETTER DI CM

Una volpe "a cena" al rifugio del Tribbio (Foto)



Più letti | Recenti | Più commentati

1. 1 Ott - «Mio figlio di 2 anni con la febbre alta, niente assistenza senza tampone: un sistema vergognoso»
2. 17 Set - Investita giovane donna incinta, è in condizioni gravissime
3. 22 Set - Exploit di Sandro Parcaroli Macerata al centrodestra dopo 20 anni Festa nella sede elettorale (Foto)
4. 7 Ott - Il pediatra: «No 'psicosi' da termoscanner, tre studenti mandati a casa con 37.4° ma stavano bene»
5. 17 Set - Mega yacht attracca in porto, super lusso a Civitanova
6. 18 Set - E' del presidente del Psg il mega yacht nel porto di Civitanova

Ritaglio stampa ad uso esclusivo del destinatario, non riproducibile.

Informativa

×

Questo sito o gli strumenti terzi da questo utilizzati si avvalgono di cookie necessari al funzionamento ed utili alle finalità illustrate nella cookie policy. Se vuoi saperne di più o negare il consenso a tutti o ad alcuni cookie, consulta la cookie policy.
Chiudendo questo banner, scorrendo questa pagina, cliccando su un link o proseguendo la navigazione in altra maniera, acconsenti all'uso dei cookie.

News Senza categoria

1000 Miglia ai nastri di partenza, sarà nel maceratese il 23 ottobre

Di **Redazione** - 16 Ottobre 2020



È partito il conto alla rovescia: manca una settimana alla 38a edizione rievocativa della 1000 Miglia che arriva nel maceratese venerdì 23 ottobre. Ai nastri di partenza, dalla tradizionale rampa di Viale Venezia a Brescia, alle ore 14 di giovedì 22 ottobre si lanceranno nella sfida vetture storiche, tutte del periodo 1927-1957 che caratterizzò le edizioni di velocità, ed equipaggi agguerriti determinati a vincere una corsa epica.
Sono mille ottocento i chilometri da percorrere in quattro giorni, dal 22 al 25 ottobre, e le Marche saranno attraversate nella seconda tappa da Cervia-Milano Marittima a Roma.
I colori autunnali di cui si è ammantata la provincia di Macerata faranno eccezionalmente da sfondo venerdì prossimo alla carovana costituita da quattrocento

- Advertisement -



Articoli recenti

1000 Miglia ai nastri di partenza, sarà nel maceratese il 23 ottobre

"La parrocchia che verrà" 6^ puntata

Tornano le giornate Fai di autunno, coinvolte anche Macerata, Cingoli e Recanati

Unimc: inaugurato il 730° Anno accademico col presidente Mattarella

Quattro i presidenti della Repubblica in visita a Macerata

Search

I PIU' LETTI



News

Coronavirus Covid-19: in America Latina e Caraibi superati i 10 milioni...

Agensir - 12 Ottobre 2020 0

Superata durante il fine settimana, nella regione dell'America Latina e Caraibi, la cifra di 10 milioni di

Ritaglio stampa ad uso esclusivo del destinatario, non riproducibile.

splendide auto e dieci mezzi militari storici, preceduti in avanscoperta dalle cento supercar del Tribute Ferrari e dalle trenta del Tribute Mercedes.
Entreranno nel maceratese, dopo il controllo orario a Fabriano, nella tarda mattinata di venerdì 23 ottobre lungo la Strada Provinciale 256 Muccese da Matelica a Castelraimondo dove prenderanno la Strada Provinciale 361 Septempedana da San Severino fino a Passo di Treia per poi salire da Rotelli a Macerata, unico centro storico della provincia ad essere attraversato dalla 1000 Miglia, attesa in città dalle 12.30.
Il percorso proseguirà fino a Piediripa, per risalire lungo la provinciale 33 da Corridonia a Monte San Giusto, e oltre fino alla provincia di Fermo.
Un protocollo preciso e puntuale è stato messo a punto a tutela della sicurezza e della salute di chi parteciperà, a qualunque titolo, alla manifestazione. Tutte le informazioni in merito sono sul sito ufficiale alla sezione #covidsafe, al link https://1000miglia.it/covidsafe/. Le linee guida di contrasto e contenimento della diffusione del Covid-19 sono state studiate per consentire di godere a pieno di un evento leggendario, che narra storie di uomini e auto le cui gesta riecheggiano ancora in un territorio appassionato all'automobilismo sportivo e storico come quello maceratese e che non mancheranno di stupire e conquistare anche quest'anno.

Print PDF

Comments

0 comments

Commenti: 0 Ordina per Meno recenti

Aggiungi un commento...

Plug-in Commenti di Facebook

Mi piace 0

Articolo precedente

"La parrocchia che verrà" 6^ puntata

Redazione

contagi accertati: secondo il dato più aggiornato,...



Macerata: prima riunione della Giunta Parcaroli

13 Ottobre 2020



Tornano le giornate Fai di autunno, coinvolte anche Macerata, Cingoli e...

16 Ottobre 2020



NEWS. Inaugurato il 730esimo anno accademico dell'Università di Macerata

15 Ottobre 2020



Matelica concerto benefico Orchestra Fiati per l'Alzheimer

12 Ottobre 2020

Ritaglio stampa ad uso esclusivo del destinatario, non riproducibile.

News Senza categoria

1000 Miglia ai nastri di partenza, sarà nel maceratese il 23 ottobre

Di **Redazione** - 16 Ottobre 2020

È partito il conto alla rovescia: manca una settimana alla 38a edizione rievocativa della 1000 Miglia che arriva nel maceratese venerdì 23 ottobre. Ai nastri di partenza, dalla tradizionale rampa di Viale Venezia a Brescia, alle ore 14 di giovedì 22 ottobre si lanceranno nella sfida vetture storiche, tutte del periodo 1927-1957 che caratterizzò le edizioni di velocità, ed equipaggi agguerriti determinati a vincere una corsa epica.

Sono mille ottocento i chilometri da percorrere in quattro giorni, dal 22 al 25 ottobre, e le Marche saranno attraversate nella seconda tappa da Cervia-Milano Marittima a Roma.

I colori autunnali di cui si è ammantata la provincia di Macerata faranno eccezionalmente da sfondo venerdì prossimo alla carovana costituita da quattrocento splendide auto e dieci mezzi militari storici, preceduti in avanscoperta dalle cento

- Advertisement -

Articoli recenti

1000 Miglia ai nastri di partenza, sarà nel maceratese il 23 ottobre

"La parrocchia che verrà" 6^ puntata

Tornano le giornate Fai di autunno, coinvolte anche Macerata, Cingoli e Recanati

Unimc: inaugurato il 730° Anno accademico col presidente Mattarella

Quattro i presidenti della Repubblica in visita a Macerata

Search

I PIU' LETTI

News

Coronavirus Covid-19: in America Latina e Caraibi superati i 10 milioni...

Agensir - 12 Ottobre 2020 0

Superata durante il fine settimana, nella regione dell'America Latina e Caraibi, la cifra di 10 milioni di contagi accertati: secondo il dato più aggiornato,...

Macerata: prima riunione della Giunta Parcaroli

13 Ottobre 2020

Ritaglio stampa ad uso esclusivo del destinatario, non riproducibile.

supercar del Tribute Ferrari e dalle trenta del Tribute Mercedes.
Entreranno nel maceratese, dopo il controllo orario a Fabriano, nella tarda mattinata di venerdì 23 ottobre lungo la Strada Provinciale 256 Muccese da Matelica a Castelraimondo dove prenderanno la Strada Provinciale 361 Septempedana da San Severino fino a Passo di Treia per poi salire da Rotelli a Macerata, unico centro storico della provincia ad essere attraversato dalla 1000 Miglia, attesa in città dalle 12.30.
Il percorso proseguirà fino a Piediripa, per risalire lungo la provinciale 33 da Corridonia a Monte San Giusto, e oltre fino alla provincia di Fermo.
Un protocollo preciso e puntuale è stato messo a punto a tutela della sicurezza e della salute di chi parteciperà, a qualunque titolo, alla manifestazione. Tutte le informazioni in merito sono sul sito ufficiale alla sezione #covidsafe, al link https://1000miglia.it/covidsafe/. Le linee guida di contrasto e contenimento della diffusione del Covid-19 sono state studiate per consentire di godere a pieno di un evento leggendario, che narra storie di uomini e auto le cui gesta riecheggiano ancora in un territorio appassionato all'automobilismo sportivo e storico come quello maceratese e che non mancheranno di stupire e conquistare anche quest'anno.

Tornano le giornate Fai di autunno, coinvolte anche Macerata, Cingoli e...
16 Ottobre 2020

NEWS. Inaugurato il 730esimo anno accademico dell'Università di Macerata
15 Ottobre 2020

Matelica concerto benefico Orchestra Fiati per l'Alzheimer
12 Ottobre 2020

Comments

comments

Mi piace 0

Ritaglio stampa ad uso esclusivo del destinatario, non riproducibile.



Torna la Mille Miglia a Macerata



2' di lettura 16/10/2020 - È partito il conto alla rovescia: manca una settimana alla 38esima edizione rievocativa della 1000 Miglia che arriva nel maceratese venerdì 23 ottobre.

Ai nastri di partenza, dalla tradizionale rampa di Viale Venezia a Brescia, alle ore 14 di giovedì 22 ottobre si lanceranno nella sfida vetture storiche, tutte del periodo 1927-1957 che caratterizzò le edizioni di velocità, ed equipaggi agguerriti determinati a vincere una corsa epica. Sono mille ottocento i chilometri da percorrere in quattro giorni, dal 22 al 25 ottobre, e le Marche saranno attraversate nella seconda tappa da Cervia-Milano Marittima a Roma. I colori autunnali di cui si è ammantata la provincia di Macerata faranno eccezionalmente da sfondo venerdì prossimo alla carovana costituita da quattrocento splendide auto e dieci mezzi militari storici, preceduti in avanscoperta dalle cento supercar del Tribute Ferrari e dalle trenta del Tribute Mercedes.

Entreranno nel maceratese, dopo il controllo orario a Fabriano, nella tarda mattinata di venerdì 23 ottobre lungo la Strada Provinciale 256 Muccese da Matelica a Castelraimondo dove prenderanno la Strada Provinciale 361 Septempedana da San Severino fino a Passo di Treia per poi salire da Rotelli a Macerata, unico centro storico della provincia ad essere attraversato dalla 1000 Miglia, attesa in città dalle 12.30.

Il percorso proseguirà fino a Piediripa, per risalire lungo la provinciale 33 da Corridonia a Monte San Giusto, e oltre fino alla provincia di Fermo. Un protocollo preciso e puntuale è stato messo a punto a tutela della sicurezza e della salute di chi parteciperà, a qualunque titolo, alla manifestazione. Tutte le informazioni in merito sono sul sito ufficiale alla sezione #covidsafe, al link https://1000miglia.it/covidsafe/. Le linee guida di contrasto e contenimento della diffusione del Covid-19 sono state studiate per consentire di godere a pieno di un evento leggendario, che narra storie di uomini e auto le cui gesta riecheggiano ancora in un territorio appassionato all'automobilismo sportivo e storico come quello maceratese e che non mancheranno di stupire e conquistare anche quest'anno.

Da **Automobile Club Macerata**

Spingi su



IL GIORNALE DI DOMANI


Un centro commerciale naturale per riaccendere Macerata

VIVERE MARCHE


Civitanova: Da Kobe Bryant all'urbanistica passando per il bilancio, piatto ricco nel prossimo consiglio comunale


Sanità, buon lavoro all'Assessore Regionale Saltamartini, Anaao Marche: "Lieti di tornare ad avere un Assessore con questa delega con il quale interloquire"


Mangialardi sulla nuova giunta regionale: "Umiliato l'impegno delle donne e fatto carta straccia della Statuto"


Fano: Progetto Scuole Sicure: la Polizia denuncia un minorenne e sequestra droga e denaro


Marche, PD: "Da Acquaroli schiaffo alla democrazia paritaria"


Giornata dell'Alimentazione, Coldiretti Marche: aumentano sia obesi che poveri, agricoltori chiamati a un ruolo di responsabilità sociale

Questo è un comunicato stampa pubblicato il 16-10-2020 alle 17:17 sul giornale del 17 ottobre

Ritaglio stampa ad uso esclusivo del destinatario, non riproducibile.

Mille Miglia, Ferrara rilancia la sfida

Giovedì 22 dalle 17.15 il passaggio del 'tribute' Ferrari e a seguire dei 390 equipaggi sulle auto d'epoca

Pubblicato il 16 ottobre 2020 **, di STEFANO LOLLI**



di Stefano Lolli Casco ben allacciato, giubbotto, cronometro e mascherina. Anche la Mille Miglia sfida il Covid, e prova a sfrecciare più veloce del virus. Giovedì prossimo, dalle 17.15 con le supercar del Ferrara Tribute, quindi dalle 18.30 con i 390 equipaggi sulle auto d'epoca, Ferrara torna protagonista della manifestazione automobilistica più famosa del mondo. E lo fa con cinque equipaggi, alcuni dei quali puntano all'alta classifica: Sergio Sisti (vincitore della

Ritaglio stampa ad uso esclusivo del destinatario, non riproducibile.

Mille Miglia 2001 assieme a Dario Bernini) con la moglie Anna Gualandi; Giulio Felloni con il figlio Riccardo; Massimiliano...

Noi e alcuni partner usiamo cookie o tecnologie simili come descritto nella cookie policy. Per la pubblicità noi e alcuni partner, potremmo usare dati di geolocalizzazione precisi e fare una scansione attiva delle caratteristiche del dispositivo ai fini dell'identificazione per archiviare o accedere a informazioni su un dispositivo e trattare dati personali come le pagine viste, indirizzo IP, dati di utilizzo o id univoci per le seguenti finalità: sviluppare e perfezionare i servizi, osservazioni del pubblico, valutazione dell'annuncio e del contenuto, annunci e contenuti personalizzati. Puoi liberamente prestare, rifiutare o revocare il consenso accedendo al pannello delle preferenze pubblicitarie. Puoi acconsentire all'utilizzo di tali tecnologie accettando o chiudendo questa informativa, o continuando la navigazione.

Opzioni Avanzate

Accetta

Ritaglio stampa ad uso esclusivo del destinatario, non riproducibile.

Lettori on-line: 70 Pubblicità Meteo sabato 17 Ottobre, 2020

estense.com®

Invia i tuoi filmati video a EstenseTv al numero 346.3444992 via WhatsApp co

SEGUICI:

Home Attualità Cronaca Politica Economia Provincia Cultura Spettacoli Sport Rubriche Blog Lettere Salute

Sab 17 Ott 2020 - visite

Comacchio / Vetrina | Di **Redazione**

PAROLA DA CERCARE

Comacchio pronta per la 1000 Miglia: “Una delle tappe più magiche”

Grande entusiasmo e attesa per l'arrivo della storica corsa, ospitata per il terzo anno consecutivo. Massima attenzione alla sicurezza in centro storico

di Giuseppe Malatesta



Comacchio. Per il terzo anno consecutivo la cittadina lagunare rientra nel percorso della storica 1000 Miglia, che attraverserà il centro storico di Comacchio giovedì 22 ottobre, nella stessa giornata in cui i circa 400 equipaggi coinvolti si fermeranno anche a Ferrara.

“Qui a Comacchio tutto si carica di un’atmosfera magica, che in questi anni ha conquistato sia il pubblico che i piloti provenienti da tutto il mondo” racconta Nicola Borsetti, titolare dall’agenzia che ha curato l’organizzazione delle tappe ferraresi in collaborazione con le amministrazioni comunali. “Per l’importanza che questo evento ha in termini di promozione turistica e visibilità, Comacchio può essere orgogliosa di fare ancora una volta parte dei circuito, un fatto non scontato considerata l’agguerrita concorrenza tra le località desiderose di ospitare la gara”.

Un’opportunità di cui si mostra consapevole l’amministrazione, dal sindaco Pierluigi Negri, particolarmente entusiasta anche per la sua personale passione per le vetture d’epoca e per la storica corsa, all’assessore Emanuele Mari: “La 1000 Miglia tiene insieme sport, cultura e turismo e non posso che essere fiero, come delegato a questi tre assessorati, di iniziare il mio mandato con un evento del genere. In un anno particolare, ho notato con piacere grandissima attenzione da parte degli organizzatori alle norme di sicurezza a tutela di pubblico ed equipaggi. Contiamo sulla collaborazione dei visitatori, che sono chiamati ad osservare le regole già note su distanziamento e utilizzo della mascherina e che dovranno il più possibile evitare assembramenti nel centro storico in occasione dell’atteso passaggio”.

Sulle norme anti-Covid, in occasione dell’incontro con la stampa a Comacchio, si soffermano a lungo anche il dirigente comunale Roberto Cantagalli e Borsetti: “La 1000 Miglia Srl di Brescia, di

Ritaglio stampa ad uso esclusivo del destinatario, non riproducibile.

cui porto i saluti, ha predisposto in largo anticipo un protocollo rigidissimo per chiunque sia coinvolto a qualsiasi titolo nella manifestazione" spiega Borsetti. "Da parte nostra implementeremo ulteriormente le misure necessarie, con personale addetto al controllo, ma la collaborazione del pubblico è fondamentale per far sì che tutti possano godere di un evento magico e sempre più popolare".

Per quanto riguarda la tappa lagunare, le vetture transiteranno a partire dalle 20.30, entrando da via Spina e proseguendo lungo Corso Mazzini, piazza XX Settembre, piazzetta Ugo Bassi, piazza Folegatti (dove verrà effettuato il quinto Controllo Timbro di tappa), via Bonnet, via Trepponti, via Spina, via Marina fino alla Statale Romea in direzione Ravenna.

Ad anticipate il passaggio delle auto in gara però ci sarà il passaggio dell'altrettanto atteso Ferrari Tribute to 1000 Miglia, evento collaterale che promette grandi emozioni a partire dalle 18.30 a Comacchio, quando è previsto il passaggio della prima Ferrari.

Grazie per aver letto questo articolo...

Da 15 anni Estense.com offre una informazione indipendente ai suoi lettori e non ha mai accettato fondi pubblici per non pesare nemmeno un centesimo sulle spalle della collettività. Ora la crisi che deriva dalla pandemia Coronavirus coinvolge di rimando anche noi.
Il lavoro che svolgiamo ha un costo economico non indifferente e la pubblicità dei privati, in questo periodo, non è più sufficiente.
Per questo chiediamo a chi quotidianamente ci legge e, speriamo, ci apprezza di darci un piccolo contributo in base alle proprie possibilità. Anche un piccolo sostegno, moltiplicato per le decine di migliaia di ferraresi che ci leggono ogni giorno, può diventare fondamentale.

Donazione

OPPURE

se preferisci non usare PayPal ma un normale bonifico bancario (anche periodico) puoi intestarlo a:

Scoop Media Edit

IBAN: **IT06D0538713004000000035119**

(Banca BPER)

Causale: **Donazione per Estense.com**

MOSTRA I COMMENTI

Contenuto non disponibile
Consenti i cookie cliccando su "Accetta" nel banner"

Ritaglio stampa ad uso esclusivo del destinatario, non riproducibile.

RadioVera www.radiovera.net

ESEB Ente Sistema Edilizia Brescia



News

Arriva la Corsa più bella del Mondo e tutte le altre emozioni di Sirmione

17 Ottobre 2020 admin 0 Commenti

Giovedì 22 ottobre Sirmione si veste di rosso e si prepara ad accogliere la **1000 Miglia**.

L'evento comincerà dalle ore **13:55 con il Ferrari Tribute to 1000 Miglia**, la sfilata di vetture sportive che anticiperanno il passaggio delle auto in gara.

A partire dalle ore 15:00 comincerà il transito delle auto storiche e, come da tradizione, le prime a sfilare saranno le auto più antiche.

Le vetture effettueranno il seguente percorso arrivando da Desenzano:
Via Brescia, Viale Matteotti, Via Salvo d'Acquisto, Via Bagnera, Via Colombare, Via XXV Aprile, Viale Marconi e Piazzale Porto, dove ci sarà il controllo a timbro delle vetture.

La corsa proseguirà su Lungolago Diaz, per tornare verso Colombare lungo Viale Marconi, Via XXV Aprile, Via Colombare e Piazza Unità d'Italia dove le auto gireranno a sinistra su Via Verona. Viaggeranno in direzione Peschiera fino all'incrocio con Via 1886 che imboccheranno per dirigersi a Rovizza e poi in direzione Pozzolengo.







Ritaglio stampa ad uso esclusivo del destinatario, non riproducibile.

A Sirmione, in Viale Matteotti, Via Salvo d'Acquisto e Via Bagnera, sono previste le prime prove speciali della corsa, importantissime per delineare le classifiche.
In Piazzale Porto è previsto il controllo a timbro delle vetture.

Le modifiche alla viabilià a Sirmione

Il percorso completo della 1000 Miglia 2020

← PAC, Coldiretti: in arrivo anticipi a livello nazionale

Il Sindaco di Brescia Emilio Del Bono è stato nominato vicepresidente dell'Anci →

Lascia un commento

Il tuo indirizzo email non sarà pubblicato. I campi obbligatori sono contrassegnati *

Commento

Nome *

Email *

Sito web

Pubblica il commento

Questo sito usa Akismet per ridurre lo spam. Scopri come i tuoi dati vengono elaborati.

SAEF – #DIECI: Ricostruisci il tuo futuro con coraggio. Fatti trovare pronto al cambiamento

Media error: Format(s) not supported or source(s) not found

Download File: https://youtu.be/8cwgjDDw3xY?_=1



SEGUICI SU FACEBOOK



Ritaglio stampa ad uso esclusivo del destinatario, non riproducibile.



ANNO 7° SABATO, 17 OTTOBRE 2020 - RECTE AGERE NIHIL TIMERE

LA GAZZETTA DI LUCCA

Giornale Politico - Artistico - Amministrativo - Letterario e Teatrale

GRANO SALIS FOOD & DRINK

BONITO IL MIO CAFFÈ PREFERITO







GUSTO

MOTOR DOCTOR.it motordoctor.it

CENTRO PAVIMENTAZIONI SOLUZIONI PER ESTERNI



Prenota questo spazio!

BANCA DI PESCIA E CASCINA

La 1000Miglia torna ad Altopascio: appuntamento per sabato 24 ottobre

sabato, 17 ottobre 2020, 15:52

Altopascio farà nuovamente parte del percorso della 1000Miglia 2020. Il prossimo sabato, 24 ottobre, infatti, la Freccia Rossa, la corsa più bella del mondo, passerà anche dalla cittadina del Tau - come già avvenne, per la prima volta nella storia altopascese, due anni fa - per poi attraversare il resto della Piana e raggiungere Lucca e poi a seguire Viareggio e la Versilia. Altopascio è stato inserito nel percorso ufficiale della corsa, che riporta anche il comune altopascese in tutto il materiale pubblicitario e in tutta la cartellonistica: una novità, rispetto al passato, frutto di una collaborazione tra l'amministrazione comunale, l'Aci Lucca e gli organizzatori stessi della 1000Miglia, rimasti favorevolmente colpiti dagli allestimenti messi in piedi nel 2018. Quest'anno, ovviamente, per contenere la diffusione del contagio da Covid-19 e garantire il rispetto di tutte le norme di sicurezza previste, il Comune non organizzerà eventi complementari (come invece avvenne nel maggio del 2018): l'evento sarà rappresentato "solo" dal passaggio delle oltre 400 macchine storiche, anticipate, sempre nella giornata di sabato, dal Ferrari Tribute. Le auto entreranno nel primo pomeriggio di sabato 24 ad Altopascio da via Roma, poi proseguiranno su piazza Umberto I, quindi su piazza Tripoli e a seguire percorreranno un tratto di via Cavour in senso contrario, per svoltare all'altezza della Smarrita. Da lì saliranno in direzione piazza Ricasoli e usciranno dal centro storico passando dalla Porta dei Mariani e da via San Jacopo. Entreranno quindi in viale Europa e alla rotonda imboccheranno via Mammianese Sud, poi via Mammianese Nord, a seguire via di Montecarlo e via del Marginone per poi raggiungere il comune di Montecarlo.

Durante il passaggio, organizzato anche grazie alla collaborazione della delegazione Aci di Altopascio, sarà presente un servizio di sicurezza per garantire il rispetto delle norme

supermercati tambellini Coop
S. Alessio • Via Provle. 1609
Lucca • Piazza S. Frediano, 11
Filettole • Viale Gambacorti, 128

Viva LUCCA VIVA
SCONTO 15% SUI TUOI ACQUISTI
DAL 19/10 AL 22/11
il panda PREMIUM LAB



Ritaglio stampa ad uso esclusivo del destinatario, non riproducibile.

anti-Covid da parte della popolazione, soprattutto per quanto riguarda il corretto uso dei dispositivi di sicurezza e il mantenimento delle distanze. Ai cittadini, soprattutto a coloro che saranno sprovvisti di mascherina, saranno consegnate le mascherine in cellulosa biodegradabili realizzate e donate dalla Fabio Perini Spa.











Prenota questo spazio!



Ritaglio stampa ad uso esclusivo del destinatario, non riproducibile.

PASSA ANCHE DA ALTOPASCIO LA MILLE MIGLIA 2020

Il paese del Tau tappa della storica corsa destinata alle auto d'epoca Altopascio farà nuovamente parte del percorso della 1000Miglia 2020. Il prossimo sabato (24 ottobre(, infatti, la Freccia Rossa, la corsa più bella del mondo, passerà anche dalla cittadina del Tau – come già avvenne, per la prima volta nella storia altopascese, due anni fa – per poi attraversare il resto della Piana e raggiungere Lucca e poi a seguire Viareggio e la Versilia. Altopascio è stato inserito nel percorso ufficiale della corsa, che riporta anche il comune altopascese in tutto il materiale pubblicitario e in tutta la cartellonistica: una novità, rispetto al passato, frutto di una collaborazione tra l'amministrazione comunale, l'Aci Lucca e gli organizzatori stessi della 1000Miglia, rimasti favorevolmente colpiti dagli allestimenti messi in piedi nel 2018. Quest'anno, ovviamente, per contenere la diffusione del contagio da Covid-19 e garantire il rispetto di tutte le norme di sicurezza previste, il Comune non organizzerà eventi complementari (come invece avvenne nel maggio del 2018): l'evento sarà rappresentato "solo" dal passaggio delle oltre 400 macchine storiche, anticipate, sempre nella giornata di sabato, dal Ferrari Tribute. Le auto entreranno nel primo pomeriggio di sabato ad Altopascio da via Roma, poi proseguiranno su piazza Umberto I, quindi su piazza Tripoli e a seguire percorreranno un tratto di via Cavour in senso contrario, per svoltare all'altezza della Smarrita. Da lì saliranno in direzione piazza Ricasoli e usciranno dal centro storico passando dalla Porta dei Mariani e da via San Jacopo. Entreranno quindi in viale Europa e alla rotonda imboccheranno via Mammianese Sud, poi via Mammianese Nord, a seguire via di Montecarlo e via del Marginone per poi raggiungere il comune di Montecarlo. Durante il passaggio, organizzato anche grazie alla collaborazione della delegazione Aci di Altopascio, sarà presente un servizio di sicurezza per garantire il rispetto delle norme anti-Covid da parte della popolazione, soprattutto per quanto riguarda il corretto uso dei dispositivi di sicurezza e il mantenimento delle distanze. Ai cittadini, soprattutto a coloro che saranno sprovvisti di mascherina, saranno consegnate le mascherine in cellulosa biodegradabili realizzate e donate dalla Fabio Perini Spa.

[PASSA ANCHE DA ALTOPASCIO LA MILLE MIGLIA 2020]

Ritaglio stampa ad uso esclusivo del destinatario, non riproducibile.

PRIMAPAGINA

Settimanale Indipendente di Informazione. Fondato nell'anno 1986.

inPRIMAPAGINA

La Mille Miglia farà tappa a Pandino



Tags:

Cronaca

Territorio:

Territorio

Riceviamo e pubblichiamo:

Un'occasione incredibile che questa amministrazione non si è lasciata scappare, nonostante le problematiche abbiamo deciso di sfruttare questa occasione. La **Gara più bella del Mondo** -così definita da **Enzo Ferrari** in persona- passa nel nostro Comune e lo fa con oltre 500 macchine. Un percorso deciso insieme agli organizzatori che prevede il transito a Nosadello per poi entrare a Pandino in Via Milano, prosegue in circonvallazione per entrare nella via principale del Paese. Dopo una svolta a dx su via Castello farà uno stop&go tra il maestoso Castello Visconteo ed il nostro Fredo. (...).

L'Assessore Turismo Fiere Manifestazioni
Riccardo Bosa

Ampio servizio sul numero di venerdi 16 ottobre 2020

Venerdì 16 Ottobre 2020
S. Ignazio di Antiochia (m); B. Contardo Ferrini

Ricerca news:

Nostri Eventi Gallery



Contenuti recenti

Per la Chromavis Abo una tappa di crescita negli allenamenti di Lecco

Gilbertina, un cammino di rinascita

Vanoli: Poeta annienta la Segafredo

1 di 3653 seguente ›

Copertina del numero di Venerdì 16 ottobre 2020



©2020 ilMeteo.it - il Meteo per il tuo

Meteo Crema

Venerdì 16/10/2020
Nubi sparse

Ritaglio stampa ad uso esclusivo del destinatario, non riproducibile.

la Nuova Ferrara

Data 16-10-2020
Pagina
Foglio 1

FERRARA, TUTTO IL BELLO DELLA MILLE MIGLIA BOLIDI E GLAMOUR IN UNA SERATA

Il 22 ottobre la "mini tappa" e la sosta in Corso Martiri davanti al Teatro. Il vicesindaco Lodi: sciopero dei vigili, gli agenti necessari verranno precettati

Marcello Pulidori

16 Ottobre 2020

FERRARA. Riecco la Mille Miglia , versione 2020, rievocazione storica. L'ultima edizione competitiva di una delle corse d'auto più famose al mondo si svolse nel lontano 1957, ma il fascino, in particolare per gli appassionati di motori, anche dell'attuale Mille Miglia resta inalterato. Ferrara accoglierà una "mini tappa" il 22 ottobre, il prossimo giovedì, nell'ambito della tappa ufficiale Brescia-Cervia. Serata speciale, quella del 22 ottobre, per la città.

CINQUE EQUIPAGGI FERRARESI

Oltre 400 gli equipaggi da tutto il mondo, 5 quelli ferraresi che raggiungeranno il controllo orario e la sosta davanti al Teatro Comunale (arrivo della prima auto previsto per le 18, 30/18, 45): Giulio FelloniRiccardo Felloni con una "Bugatti" del 1925; Giuliano CanéGiovanna Gallini con una "Lancia" 1927; Massimiliano PaglioneAlessio De Angelis con una "Rally" del 1928; Sergio SistiAnna Gualandi con una "Lancia"1929 e infine Roberto ErminiPietro Benedetti con una "Fiat" 1950.

Sarà la 38ª rievocazione storica della Mille Miglia, la numero 21 firmata dallo studio Borsetti di Ferrara. «Sarà una serata straordinaria e di straordinario impegno per tutti ha detto ieri, al Ridotto del Teatro, il patron della corsa Nicola Borsetti ancora una volta Ferrara abbraccerà questi gioielli a motore». Il presidente del Teatro Comunale, Mario Resca farà da padrone di casa per lo staff che cenerà all'interno dello stesso Teatro grazie all'impegno di Massimiliano Urbinati preside dell'istituto "Orio Vergani". Un altro istituto scolastico, l'Einaudi di via Savonarola, grazie all'impegno di alcuni suoi studenti, realizzerà il Tg dell'Einaudi.

[[ge:gelocal:la-nuova-ferrara:ferrara:cronaca:1.39424030:gele.Finegil.StandardArticle2014v1:https://lanuovaferrara.gelocal.it/ferrara/cronaca/2020/10/16/news/soenergy-va-a-sinergas-garantita-l-occupazione-1.39424030]]

IL PERCORSO

Per quanto riguarda il percorso, sostanziali novità e niente Listone, almeno per quest'anno: il serpentone delle auto d'epoca in arrivo da Brescia scenderà infatti per Corso Ercole d'Este, percorrerà (svoltando a destra) un brevissimo tratto di viale Cavour, e poi Piazza Castello, i "voltini", Piazza Savonarola e (questa volta svoltando a sinistra) sosta davanti al Teatro, in Corso Martiri della Libertà.

LA QUESTIONE VIGILI

Risolta nel modo più veloce, come ieri ha annunciato il vicesindaco Nicola Lodi (erano presenti anche il primo cittadino Alan Fabbri e alcuni assessori) la questione dello sciopero proclamato dagli agenti della Polizia Locale proprio il 22 ottobre: «Per quella giornata ha chiarito il vicesindaco, a margine della conferenza stampa di ieri al Ridotto gli agenti necessari al servizio in occasione della Mille Miglia saranno precettati dal Prefetto. Sarà, nel pieno rispetto dei diritti di tutti ha concluso il vicesindaco Lodi una Mille Miglia in totale sicurezza».

[FERRARA, TUTTO IL BELLO DELLA MILLE MIGLIA BOLIDI E GLAMOUR IN UNA SERATA]

Ritaglio stampa ad uso esclusivo del destinatario, non riproducibile.

LA STORICA KERMESSE

La Mille Miglia a Treviglio: «Sicura e anti-Covid»

Comune e organizzatori assicurano: la prevenzione è garantita

di **Pietro Tosca**



La prima «1000 miglia» che fa tappa a Treviglio è appesa all'emergenza Covid. Il 25 ottobre la gara d'auto storiche approderà nella città della Bassa. Un evento importante per il quale l'organizzazione e il Comune lavorano da mesi, con una scommessa doppia. La prima sull'effetto promozionale che la riuscita dell'evento avrà per Treviglio. La seconda, invece, è riuscire a fare tutto in sicurezza. Un tema che è ricorso ieri durante tutta la presentazione ufficiale.

Il timore è che l'evento finisca sotto accusa per la diffusione del contagio. I numeri della manifestazione sono importanti: 390 auto storiche partecipanti alla gara di cui il 60% con equipaggi stranieri, una parata di altre 200 supercar, tre giorni d'eventi e un pranzo al polo fieristico da 1.200 coperti. **L'incognita è quanta gente attirerà nel momento più delicato, che sarà domenica 25.** Già dalle 10 nel centro storico sono previsti eventi e alle 11 ci sarà il Ferrari Tribute con la sfilata



Le Newsletter del Corriere, ogni giorno un nuovo appuntamento con l'informazione

Riceverai direttamente via mail la selezione delle notizie più importanti scelte dalle nostre redazioni.

ISCRIVITI

CORRIERE TV I PIÚ VISTI



Riparte anche l'Università, Mattarella inaugura l'anno accad...



Da Ronaldo a Fognini, ecco tutti gli atleti positivi al coro...

Ritaglio stampa ad uso esclusivo del destinatario, non riproducibile.

delle rosse di Maranello. Il clou si toccherà alle 12.30 quando è previsto l'arrivo della carovana con un percorso che si snoderà da via Milano, farà tappa alla Same in via Cassani, poi imboccherà viale Buonarroti, via Baslini, via Casirate Vecchia per giungere alla fiera dove è previsto il pranzo. A questo punto le vetture ripartiranno imboccando via Redipuglia, poi via Locatelli, piazza Insurrezione, via Matteotti per arrivare in piazza Garibaldi dove ci sarà il controllo del tempo, per poi ripartire in via Roma e via Tasso.

«**Affrontiamo — dice Alberto Capitanio, dell'organizzazione tecnica — ogni aspetto della tre giorni senza il minimo di superficialità, con grande realismo e in stretto contatto con tutte le autorità, garantendo tutti gli standard di qualità**. La manifestazione ha avuto grande riscontro a Treviglio, con 20 aziende che hanno abbinato il loro marchio e altre 20 che hanno risposto per l'hospitality al pranzo alla fiera». «Con tutte le prefetture dei territorio che attraversiamo — spiega Giuseppe Cherubini vice presidente della "1000 miglia" — abbiamo fatto un grosso lavoro. Tutti i nostri uomini al seguito e i concorrenti avranno le mascherine e controlli di temperatura quando entrano ed escono dalla gara». **La grande incognita sono gli assembramenti**. «Giorno per giorno — precisa il sindaco Juri Imeri — teniamo monitorata la situazione. L'obiettivo è garantire tutte le norme di sicurezza e trovare un giusto compromesso tra responsabilità e prevenzione da un lato e il segnale per la città che questa manifestazione rappresenta. Per questo informeremo bene sul percorso evitando un saluto ai piloti non canalizzato. Auspichiamo che le persone non si concentrino in piazza perché le vie scelte hanno ampi spazi. Inoltre non si potrà accedere al polo fieristico durante la pausa pranzo. **Sensibilizzeremo la gente con locandine e messaggi vocali e avremo punti con igienizzanti dove a campione si misurerà la temperatura**».

16 ottobre 2020 | 16:09

© RIPRODUZIONE RISERVATA

LEGGI I CONTRIBUTI 0 SCRIVI



Polizia, la presentazione alla festa del cinema di Roma del ...



Sky, Amazon, Illy, Glovo: «Innovare è la ricetta per spinger...



Arzano, alle porte di Napoli: i lavoratori del commercio blo...

Corriere della Sera

Mi piace Piace a 2,8 mln persone. Iscriviti per vedere cosa piace ai tuoi amici.

ALTRE NOTIZIE SU CORRIERE.IT

I PIÙ LETTI

- Un lockdown nazionale in Italia non è più escluso
- Perché i 7mila nuovi casi di ieri non sono come quelli di ma...

Ritaglio stampa ad uso esclusivo del destinatario, non riproducibile.

I cookie ci aiutano ad erogare servizi di qualità. Utilizzando i nostri servizi, l'utente accetta le nostre modalità d'uso dei cookie. Maggiori informazioni

Cultura & Societa

La 1000miglia torna ad Altopascio

Altopascio farà nuovamente parte del percorso della 1000Miglia 2020. Il prossimo sabato, 24 ottobre, infatti, la Freccia Rossa, la corsa più bella del mondo, passerà anche dalla cittadina del Tau - come già avvenne, per la prima volta nella storia altopascese, due anni fa - per poi attraversare il resto della Piana e raggiungere Lucca e poi a seguire Viareggio e la Versilia.

Percorsi: ALTOPASCIO - CULTURA



17/10/2020 **di > Lorella Pellis**

Altopascio è stato inserito nel percorso ufficiale della corsa, che riporta anche il comune

Ritaglio stampa ad uso esclusivo del destinatario, non riproducibile.

altopascese in tutto il materiale pubblicitario e in tutta la cartellonistica: una novità, rispetto al passato, frutto di una collaborazione tra l'amministrazione comunale, l'Aci Lucca e gli organizzatori stessi della 1000Miglia, rimasti favorevolmente colpiti dagli allestimenti messi in piedi nel 2018. Quest'anno, ovviamente, per contenere la diffusione del contagio da Covid-19 e garantire il rispetto di tutte le norme di sicurezza previste, il Comune non organizzerà eventi complementari (come invece avvenne nel maggio del 2018): l'evento sarà rappresentato "solo" dal passaggio delle oltre 400 macchine storiche, anticipate, sempre nella giornata di sabato, dal Ferrari Tribute.

Le auto entreranno nel primo pomeriggio di sabato 24 ad Altopascio da via Roma, poi proseguiranno su piazza Umberto I, quindi su piazza Tripoli e a seguire percorreranno un tratto di via Cavour in senso contrario, per svoltare all'altezza della Smarrita. Da lì saliranno in direzione piazza Ricasoli e usciranno dal centro storico passando dalla Porta dei Mariani e da via San Jacopo. Entreranno quindi in viale Europa e alla rotonda imboccheranno via Mammianese Sud, poi via Mammianese Nord, a seguire via di Montecarlo e via del Marginone per poi raggiungere il comune di Montecarlo.

Durante il passaggio, organizzato anche grazie alla collaborazione della delegazione Aci di Altopascio, sarà presente un servizio di sicurezza per garantire il rispetto delle norme anti-Covid da parte della popolazione, soprattutto per quanto riguarda il corretto uso dei dispositivi di sicurezza e il mantenimento delle distanze. Ai cittadini, soprattutto a coloro che saranno sprovvisti di mascherina, saranno consegnate le mascherine in cellulosa biodegradabili realizzate e donate dalla Fabio Perini Spa.

Fonte: Comunicato stampa

Forse ti può interessare anche:

- Torna il concerto della banda Zei ad Altopascio
- Ad Altopascio arriva l'Ape teatrale con Arlecchino e il dottor Balanzone
- Altopascio si tuffa negli anni '80, cinema sotto le stelle e luna-park per bambini

Votazione: 0/5 (0 somma dei voti)
Log in o crea un account per votare questa pagina.

Non sei abilitato all'invio del commento.
Effettua il Login per poter inviare un commento

Ti potrebbe interessare

Cultura e societa

archivio notizie

17/10/2020
Santa Croce, la lezione di Barbero apre le celebrazioni dantesche
La lezione di Alessandro Barbero su Dante e il potere ha aperto ieri pomeriggio le celebrazioni dantesche in Santa Croce, luogo della memoria e spazio speciale del dialogo tra passato e presente, in vista del 700esimo anniversario della morte del Poeta.

17/10/2020
Al Gabinetto Vieusseux riprendono le attività e ripartono le celebrazioni per il bicentenario della fondazione
Il 2020 è l'anno in cui ricorrono i duecento anni dalla fondazione del Gabinetto scientifico letterario di Giovan Pietro Vieusseux a Firenze.

15/10/2020
La Cappella musicale della Cattedrale di Firenze cerca solisti e coristi e per il Coro di voci bianche bambini e bambine tra i 7 e gli 11 anni
L'Opera di Santa Maria del Fiore indice due nuovi bandi di audizione per incrementare il numero dei coristi della Cappella Musicale e del Coro di voci bianche della Cattedrale di Firenze, entrambi diretti dal Maestro Michele Manganelli.

14/10/2020
Lucca, anche Cardini al Festival del Pellegrinaggio in programma sabato 17 ottobre
Ci sarà anche Franco Cardini al Festival del Pellegrinaggio in programma a Lucca il prossimo sabato 17 ottobre 2020 presso l'Auditorium di San Romano alle ore 17.

Ritaglio stampa ad uso esclusivo del destinatario, non riproducibile.

LA VOCE DI LUCCA
Il libero pensiero



sabato 17 ottobre 2020

Puoi dare la tua valutazione su questo scritto:

Questo sito web fa uso di cookies. Continuando la navigazione, l'utente dà il proprio consenso all'utilizzo dei cookies.
Ulteriori informazioni

La 1000Miglia torna ad Altopascio: appuntamen sabato 24 ottobre



L'appuntamento è per sabato 24 ottobre. Il tutto sarà svolto nel rispetto delle norme anti-Covid.

Altopascio, 17 ottobre 2020 - Altopascio farà nuovamente parte del percorso della 1000Miglia 2020. Il prossimo sabato, 24 ottobre, infatti, la Freccia Rossa, la corsa più bella del mondo, passerà anche dalla cittadina del Tau - come già avvenne, per la prima volta nella storia altopascese, due anni fa - per poi attraversare il resto della Piana e raggiungere Lucca e poi a seguire Viareggio e la Versilia. Altopascio è stato inserito nel percorso ufficiale della corsa, che riporta anche il comune altopascese in tutto il materiale pubblicitario e in tutta la cartellonistica: una novità, rispetto al passato, frutto di una collaborazione tra l'amministrazione comunale, l'Aci Lucca e gli organizzatori stessi della 1000Miglia, rimasti favorevolmente colpiti dagli allestimenti messi in piedi nel 2018. Quest'anno, ovviamente, per contenere la diffusione del contagio da Covid-19 e garantire il rispetto di tutte le norme di sicurezza previste, il Comune non organizzerà eventi complementari (come invece avvenne nel maggio del 2018): l'evento sarà rappresentato "solo" dal passaggio delle oltre 400 macchine storiche, anticipate, sempre nella giornata di sabato, dal Ferrari Tribute. Le auto entreranno nel primo pomeriggio di sabato 24 ad Altopascio da via Roma, poi proseguiranno su piazza Umberto I, quindi su piazza Tripoli e a seguire percorreranno un tratto di via Cavour in senso contrario, per svoltare all'altezza della Smarrita. Da lì saliranno in direzione piazza Ricasoli e usciranno dal centro storico passando dalla Porta dei Mariani e da via San Jacopo. Entreranno quindi in viale Europa e alla rotonda imboccheranno via Mammianese Sud, poi via Mammianese Nord, a seguire via di Montecarlo e via del Marginone per poi raggiungere il comune di Montecarlo.

Durante il passaggio, organizzato anche grazie alla collaborazione della delegazione Aci di Altopascio, sarà presente un servizio di sicurezza per garantire il rispetto delle norme anti-Covid da parte della popolazione, soprattutto per quanto riguarda il corretto uso dei dispositivi di sicurezza e il mantenimento delle distanze. Ai cittadini, soprattutto a coloro che saranno sprovvisti di mascherina, saranno consegnate le mascherine in cellulosa biodegradabili realizzate e donate dalla Fabio Perini Spa.

Redazione - inviato in data 17/10/2020 alle ore 19.08.15 -

Mi piace

Scrivi anche tu..

Registrati alla Voce
Iscriviti alla news
Blog personali
i Blog dei lucchesi

LUCCAFFARI
La Voce del business a Lucca





LA VOCE DI LUCCA
il libero pensiero

QUANTO VALE LA TUA OPINIONE ?

Quanto vale il tuo diritto di parola ? **FERMATI E RIFLETTICI UN SECONDO...**
Quanto vale il tuo diritto di dire a tutti come la pensi e a ribattere e contestare le idee che non condividi ?

Oggi ci sono decine, centinaia di quotidiani on-line che ti forniscono la loro versione dei fatti, la **loro** visione del mondo.

LA LORO...

...qui puoi aggiungere la tua!

per saperne di più...

se vuoi continuare ad avere un giornale libero su cui puoi scrivere la tua opinione, anche in forma anonima, e leggere quella degli altri puoi farlo aiutando LA VOCE DI LUCCA con una donazione.
Quanto sei disposto a dare per avere questo tuo diritto ?

E' possibile inviare le donazioni attraverso le seguenti modalità:

– bonifico bancario: intestato a CRISTOFANI COMUNICAZIONE presso Banco di Lucca - Sede , IBAN IT74J0324213700CC1014008372, ricordandovi di segnalare nella causale il vostro indirizzo email

– con conto paypal o altra carta di credito,

Ritaglio stampa ad uso esclusivo del destinatario, non riproducibile.

il Resto del Carlino .it

Data 17-10-2020
Pagina
Foglio 1

Pubblicato il **17 ottobre 2020**

Torna in scena la Mille Miglia: i bolidi di ieri attraversano la provincia

Da Matelica a Macerata, venerdì la carovana con centinaia di auto storiche

Condividi Tweet Invia tramite email

Venerdì prossimo la Mille Miglia toccherà la provincia maceratese. Le nostre strade saranno percorse da 400 splendide auto e dieci mezzi militari storici, preceduti in avanscoperta dalle cento supercar del Tribute Ferrari e dalle trenta del Tribute Mercedes, per un appuntamento da non perdere. Le vetture entreranno nel Maceratese, dopo il controllo orario a Fabriano, nella tarda mattinata di venerdì lungo la Provinciale 256 Muccese da Matelica a Castelraimondo dove prenderanno la Provinciale 361 Septempedana da San Severino fino a Passo di Treia per poi salire da Rotelli a Macerata, che sarà l'unico centro storico della provincia ad essere attraversato dalla Mille Miglia, attesa in città dalle 12.30. Il percorso proseguirà fino a Piediripa, per risalire lungo la provinciale 33 da Corridonia a Monte San Giusto fino ad arrivare alla provincia di Fermo. Alle 14 di giovedì sarà dato il via a Brescia alla manifestazione in cui si sfideranno vetture storiche, tutte del periodo 1927-1957, ed equipaggi agguerriti determinati a vincere la corsa. Sono 1.800 i chilometri da percorrere dal 22 al 25 ottobre e le Marche saranno attraversate nella seconda tappa della corsa storica, che va da Cervia-Milano Marittima a Roma. Un protocollo preciso e puntuale è stato messo a punto a tutela della sicurezza e della salute di chi parteciperà, a qualunque titolo, alla manifestazione.

© Riproduzione riservata

POTREBBE INTERESSARTI ANCHE



"Ma ora basta, parliamo troppo del Covid". Il j'accuse di Massimo Fini al pensiero unico



La 'dama' di Becciu: non estradatemi in Vaticano



Il video choc postato sui social, il modello è lo spietato Jihadi John

POTREBBE INTERESSARTI ANCHE

Ritaglio stampa ad uso esclusivo del destinatario, non riproducibile.

Questo sito contribuisce alla audience di QUInews.net

Previsioni Meteo Firenze 12° 20°

domenica **18 ottobre 2020**

Mi piace 10.473

nove da Firenze
eventi•fatti•opinioni

Ann.



Registratore di Cassa

Registratori Cassa e Stampanti Telematiche, Pronti per la Lotteria dello Scontrino 2021

Custom

APRI







Al via la 1000 Miglia 2020

domenica 18 ottobre 2020 ore 19:08 | Motori

Mi piace 0 Condividi Tweet





La 38^ edizione della corsa della Freccia Rossa in partenza il 22 ottobre. L'appuntamento in Toscana è per sabato 24. Il tutto nel rispetto delle norme anti-Covid

Ann.

Approfitta delle Super Offerte

Cerca in archivio Cerca



farmacialoreto.it
La tua Farmacia Online, in ogni momento della tua vita
More information ›

Le nostre scarpe uniche e glam
Le scarpe adatte ai tuoi gusti: glam, uniche e di tendenza!
Scopri i modelli ›

Interflora: fiori fatti per te
Interflora: spedire fiori in Italia con consegna a domicilio
Scopri le offerte! ›

TRG AD

ezoic report this ad

MARCO SUISOLA AMMINISTRAZIONI SrL
L'Amministratore Risponde

Ritaglio stampa ad uso esclusivo del destinatario, non riproducibile.

SCOPRI DI PIÙ

La Toscana farà nuovamente parte del percorso della 1000Miglia 2020. Il prossimo sabato, **24 ottobre**, infatti, la Freccia Rossa, la corsa più bella del mondo, passerà anche da Siena - come già avvenne due anni fa, per poi attraversare la **Valdelsa e raggiungere Lucca, via Altopascio, e poi a seguire Viareggio e la Versilia**.

Quest'anno, ovviamente, per contenere la diffusione del *contagio da Covid-19* e garantire il rispetto di tutte le norme di sicurezza previste, il Comune non organizzerà eventi complementari (come invece avvenne nel maggio del 2018): l'evento sarà rappresentato "solo" dal passaggio delle oltre 400 macchine storiche, anticipate, sempre nella giornata di sabato, dal Ferrari Tribute.



Con 400 auto d'epoca, trenta in meno dello scorso anno per garantire maggiore sicurezza e qualità dei servizi agli equipaggi in gara, la 1000 Miglia prenderà il via da Brescia per farvi ritorno, dopo le tappe di Cervia-Milano Marittima, Roma e Parma, passando per Milano.

IL PERCORSO

Ann.
Approfitta delle Super Offerte

SCOPRI DI PIÙ

La gara prenderà il via da Brescia: le auto in gara costeggeranno il Lago di Garda, attraversando Desenzano (BS) e Sirmione (BS) e, passando per Villafranca di Verona, Mantova, Ferrara e Ravenna, fino a il traguardo di tappa a Cervia - Milano Marittima (RA). Il giorno successivo da Cervia - Milano Marittima, si scenderà verso le zone che portano ancora i segni del terremoto del 2016, toccando San Marino, Urbino (PU), Fabriano (AN), Macerata, Fermo, Ascoli Piceno e Amatrice (RI). Da Rieti, le auto d'epoca arriveranno a Roma, dove concluderanno la seconda tappa sfilando lungo la passerella di Via Veneto. Nella tappa più lunga, le vetture toccheranno in successione **Ronciglione (VT), Viterbo, Radicofani (SI) e Castiglione d'Orcia (SI)**, per sostare poi nella magnifica Piazza al Campo a Siena. Risalendo da Lucca e passando per Viareggio, lasceranno la Toscana attraverso il **Passo della Cisa**, per raggiungere Parma, Capitale Italiana della Cultura 2020, che accoglierà gli equipaggi per l'ultima notte di gara. La giornata conclusiva vedrà i passaggi da **Salsomaggiore Terme (PR), Castell'Arquato (PC), Milano, Cernusco sul Naviglio (MI)**, recentemente nominata Città Europea dello Sport 2020, e Bergamo, prima di raggiungere la pedana di arrivo di Viale Venezia a Brescia, dove tutto ebbe inizio 93 anni fa, con la prima Coppa delle 1000 Miglia.


SuperBonus per i soggetti fiscalmente incapienti

Sezione sponsorizzata

Europe Direct



A Scuola di Open Coesione

Sezione sponsorizzata

Imprese & Professioni


Servizio di consulenza su elementi di contrattualistica internazionale


Esercizio abusivo della professione: Ordine dei Commercialisti parte civile


In vigore la legge regionale sull'equo compenso per i professionisti

Sei un'**azienda**?
Hai qualcosa da raccontare? **Contattaci**!

Ultimi articoli


Borgo DiVino Wine Festival dal 31 ottobre al 1 novembre 2020


La raccolta dell'olio 2020: 20 anni di DOP da festeggiare


Stagione teatrale 2020-2021 al Teatro Puccini


Cosa dobbiamo sapere a proposito della malattia provocata dal nuovo Coronavirus?

Calendario 2020

Ritaglio stampa ad uso esclusivo del destinatario, non riproducibile.

Chi Siamo Contatti Primo Piano - Smyle Comunicazione Aziende Amiche Contatti Privacy Policy

Cristina lava e stira
Via Sandro Pertini, 609 - Campoloniano
Piazza Cavour, 6t - Rieti

effedue

LABORATORI ORTOPEDICI Primo

10° RIETI Life

La stagione del MOSTO!
LA VINERIA
clicca qui!



Pronti? Venerdì a Rieti passa la Mille Miglia, abbraccia anche Amatrice

Ritaglio stampa ad uso esclusivo del destinatario, non riproducibile.

in Sport Oggi 11:22

È attesa per venerdì 23 ottobre la **Mille Miglia**: la corsa più amata al mondo, inizialmente prevista a maggio, è stata rinviata ad ottobre e transiterà **nel cuore della città** venerdì, dopo aver abbracciato anche Amatrice. **Giovedì 22 ottobre**, da **Brescia**, la partenza col corteo di auto storiche attraverserà i suggestivi comuni del **Lago di Garda**, **Desenzano** e **Sirmione**, e passerà via via da **Villafranca** di **Verona**, **Mantova**, **Ferrara** e **Ravenna** per concludere la prima giornata di gara a **Cervia – Milano Marittima**.

Il giorno successivo, venerdì 23, procedendo verso **Cesenatico** (FC), si scenderà verso le zone che portano ancora i segni del terremoto del 2016, toccando **San Marino**, **Urbino** (PU), **Fabriano** (AN), **Macerata**, **Fermo**, **Ascoli Piceno** e **Amatrice** (RI). Da **Rieti**, le auto d'epoca arriveranno a Roma, dove concluderanno la seconda tappa sfilando lungo la passerella di Via Veneto.



Si sa, la cosa più importante non è la meta, ma il viaggio... E quello che si percorre durante la 1000 Miglia è il più emozionante di tutti. Visita il sito e scopri gli orari di passaggio nelle località attraversate e il percorso dettagliato con i link di Google Maps: https://1000miglia.it/eventi/1000-miglia-2020/percorso/

Ritaglio stampa ad uso esclusivo del destinatario, non riproducibile.

1600 53 695

Sabato 24, nella tappa più lunga, le vetture toccheranno in successione **Ronciglione** (VT), **Viterbo**, **Radicofani** (SI) e **Castiglione d'Orcia** (SI), per sostare poi nella magnifica Piazza al Campo a **Siena**. Risalendo da **Lucca** e passando per **Viareggio**, lasceranno la Toscana attraverso il **Passo della Cisa**, per raggiungere **Parma**, Capitale Italiana della Cultura 2020, che accoglierà gli equipaggi per l'ultima notte di gara. La giornata conclusiva di domenica 25 vedrà i passaggi da **Salsomaggiore Terme** (PR), **Castell'Arquato** (PC), **Lodi**, **Pandino, Treviglio** e **Bergamo**, prima di raggiungere la pedana di arrivo di Viale Venezia a Brescia, dove tutto ebbe inizio 93 anni fa, con la prima Coppa delle 1000 Miglia.

Rieti è da sempre nel cuore della Mille Miglia: attesissimo il transito in piazza prima che le auto puntino verso la Salaria e Roma. Il passaggio è atteso dal primo pomeriggio, anche se nei prossimi giorni verranno diffusi ulteriori dettagli.

Foto: RietiLife ©

Ritaglio stampa ad uso esclusivo del destinatario, non riproducibile.

Advertisements





Ritaglio stampa ad uso esclusivo del destinatario, non riproducibile.

La 1000Miglia torna ad Altopascio: appuntamento per sabato 24 ottobre

Pubblicato il 17 October 2020 — da Luca

Advertising

“

LA 1000MIGLIA TORNA AD ALTOPASCIO

L’appuntamento è per sabato 24 ottobre. Il tutto sarà svolto nel rispetto delle norme anti-Covid.

Altopascio, 17 ottobre 2020 – Altopascio farà nuovamente parte del percorso della 1000Miglia 2020. Il prossimo sabato, **24 ottobre**, infatti, la Freccia Rossa, la corsa più bella del mondo, passerà anche dalla cittadina del Tau – come già avvenne, per la prima volta nella storia altopascese, due anni fa – per poi attraversare il resto della Piana e raggiungere Lucca e poi a seguire Viareggio e la Versilia. Altopascio è stato inserito nel percorso ufficiale della corsa, che riporta anche il comune

Ritaglio stampa ad uso esclusivo del destinatario, non riproducibile.

altopascese in tutto il materiale pubblicitario e in tutta la cartellonistica: una novità, rispetto al passato, frutto di una collaborazione tra l'amministrazione comunale, l'Aci Lucca e gli organizzatori stessi della 1000Miglia, rimasti favorevolmente colpiti dagli allestimenti messi in piedi nel 2018. Quest'anno, ovviamente, per contenere la diffusione del contagio da Covid-19 e garantire il rispetto di tutte le norme di sicurezza previste, il Comune non organizzerà eventi complementari (come invece avvenne nel maggio del 2018): l'evento sarà rappresentato "solo" dal passaggio delle oltre 400 macchine storiche, anticipate, sempre nella giornata di sabato, dal Ferrari Tribute. Le auto entreranno nel primo pomeriggio di sabato 24 ad Altopascio da via Roma, poi proseguiranno su piazza Umberto I, quindi su piazza Tripoli e a seguire percorreranno un tratto di via Cavour in senso contrario, per svoltare all'altezza della Smarrita. Da lì saliranno in direzione piazza Ricasoli e usciranno dal centro storico passando dalla Porta dei Mariani e da via San Jacopo. Entreranno quindi in viale Europa e alla rotonda imboccheranno via Mammianese Sud, poi via Mammianese Nord, a seguire via di Montecarlo e via del Marginone per poi raggiungere il comune di Montecarlo.

Durante il passaggio, organizzato anche grazie alla collaborazione della delegazione Aci di Altopascio, sarà presente un servizio di sicurezza per

Ritaglio stampa ad uso esclusivo del destinatario, non riproducibile.

garantire il rispetto delle norme anti-Covid da parte della popolazione, soprattutto per quanto riguarda il corretto uso dei dispositivi di sicurezza e il mantenimento delle distanze. Ai cittadini, soprattutto a coloro che saranno sprovvisti di mascherina, saranno consegnate le mascherine in cellulosa biodegradabili realizzate e donate dalla Fabio Perini Spa.



Advertising

Related

Sabato 3 ottobre arriva il Mercato del Forte ad Altopascio
30 September 2020
In "Altopascio Montecarlo"

Torna il Concerto della banda Zei ad Altopascio
20 July 2020
In "Altopascio Montecarlo"

Inaugurati due nuovi mezzi Misericordia di Altopascio
25 July 2020
In "Altopascio Montecarlo"

Advertisements

Mi piace

Ritaglio stampa ad uso esclusivo del destinatario, non riproducibile.

Questo sito fa uso di cookie, anche di terze parti, necessari al funzionamento e utili alle finalità illustrate nella privacy e cookie policy. Per maggiori dettagli o negare il consenso a tutti o alcuni cookie consulta la nostra privacy & cookie policy.

Continuando la navigazione, cliccando su un qualsiasi elemento o chiudendo questo banner acconsenti all'uso dei cookie.






Automobilismo, giovedì 22 il passaggio della Mille Miglia a Ravenna e Cervia

Romagna | 19 Ottobre 2020 SPORT



Gabriele Cocchi

La 'Freccia Rossa' della Mille Miglia giunta alla 38a rievocazione storica della corsa automobilistica più famosa del mondo torna a transitare nella città bizantina. Dopo il rinvio primaverile per l'emergenza Coronavirus lo farà giovedì 22 ottobre quando i concorrenti provenienti dai cinque continenti dei 400 equipaggi partecipanti, dopo essere partiti da Brescia transiteranno con le loro magnifiche auto verso le 21 in Piazza del Popolo a Ravenna dove sfileranno leggendarie Ferrari, Bugatti, Mercedes, Alfa Romeo, Lancia, Bentley, Porsche, Jaguar, Bmw, Fiat, Maserati, Stanguellini ed altre mitiche auto che hanno fatto la storia, per poi proseguire in Via Classicana fino a raggiungere Cervia e Milano Marittima in tarda serata. A rimarcare l'importanza e l'unicità della manifestazione, il fatto che è stata avviata la candidatura per inserire la Freccia Rossa alla Lista Rappresentativa del Patrimonio Immateriale dell'Unesco così da valorizzare al meglio il Made in Italy con questa gara che è da sempre sinonimo di progresso e ricerca tecnologica. Anche in questa edizione, il passaggio sarà anticipato verso le 19,30 da due eventi collaterali, il 'Mercedes Benz Challenge 1000 Miglia' con sfilata delle auto di Stoccarda e soprattutto il 'Ferrari Tribute To Mille Miglia' con i bolidi della casa di Maranello di ogni epoca per due stupende parate che andranno ad anticipare l'arrivo della Freccia Rossa, un evento indimenticabile per i tanti fan della rossa visto che il brand 'Ferrari' è stato riconosciuto

Settesere **Community**



Scarica la nostra App!

legacoopromagna

Follow Us

Mi piace 13.397 Segui @settesere

simbolo di eccellenza nel mondo ed è al primo posto in questa speciale classifica. Gli equipaggi della 'Freccia Rossa' transiteranno nella storica piazza ravennate ma soprattutto si faranno ammirare da occhi languidi, perchè la M.M. continua a fare sognare ad occhi aperti: dentro quelle vetture batte il cuore dell'automobilismo sportivo ed è facile immaginare le grandi emozioni che queste auto possano avere scatenato lungo strade polverose compiendo gesta epiche e ndo scattare quella passione che dura ancora oggi e che nel tempo è stata alimentata da miti e leggende, diventando un ideale ponte tra passato e futuro coltivando la passione di chi non si accontenta di sole emozioni virtuali.

CONDIVIDI Scrivi commento

Torna indietro

CONFCOOPERATIVE Ravenna-Rimini

Video



FAENZA: In 300 sale italiane esce il film "Il caso Pantani" del faentino Domenico Ciolfi



RAVENNA: A novembre il Moro di Venezia verrà...



FAENZA: Rinnovo Ccnl, lavoratori in protesta...



FAENZA: La giunta guidata dal sindaco Massimo...



RAVENNA: Scuole primarie e dell'infanzia, Cgil...



RAVENNA: Dalla Darsena alla stazione...

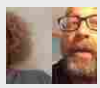

RAVENNA: Tassa di soggiorno non versata, i pareri...



MARINA DI RAVENNA: Ambiente, il progetto...



RAVENNA: La città si mobilita la liberazione...



IMOLA: La giunta guidata dal sindaco Marco...

TUTTI I VIDEO

In edicola

Ritaglio stampa ad uso esclusivo del destinatario, non riproducibile.



VIA EINAUDI 15/e FANO (PU) - T 0721 80 88 04
WWW.ILPARTICOLAREARREDAMENTI.IT

Pergola: 1000 Miglia, torna la corsa più bella del mondo



3' di lettura 20/10/2020 - La 1000 Miglia 2020, trentottesima edizione della rievocazione storica della corsa disputata dal 1927 al 1957, dopo il rinvio dovuto all'emergenza coronavirus, si svolgerà dal 22 al 25 ottobre e passerà a Pergola la mattina di venerdì 23 dove verrà effettuata la tappa del controllo a timbro.

Il passaggio avverrà approssimativamente tra le 9 e le 13 lungo il corso di Pergola. In Piazza Ginevri le 400 auto storiche faranno una breve sosta per effettuare il controllo a timbro, per poi proseguire il loro viaggio verso Roma dove si concluderà la tappa.

La Mille Miglia non è mai stata solo una semplice gara ma un mix di storia con lo sguardo rivolto al futuro e soprattutto un viaggio attraverso le bellezze d'Italia. Anche per queste ragioni, il Presidente di ACI Brescia, Aldo Bonomi, ha annunciato che è stato avviato un processo di candidatura volto all'iscrizione della "Freccia Rossa" nel Patrimonio Immateriale dell'Unesco.

Sarà un'importante momento di promozione per la città dei Bronzi, che potrà tornare alla ribalta con tutte le sue bellezze grazie ad un evento che ha una copertura mediatica mondiale, considerando che al seguito della gara sono accreditati centinaia di giornalisti, fotografi e tv provenienti da tutto il mondo.

Il passaggio della 1000 Miglia voluto e ottenuto dall'amministrazione è un risultato raggiunto anche grazie all'impegno e al supporto della Scuderia Catria; un ringraziamento particolare a Manuel Peruzzini, "esperto" di 1000 Miglia, che ha supportato sin dall'inizio l'organizzazione dell'evento.

Ed è proprio il fondatore della Scuderia, Furio Santini, a ricordare che negli anni '90 si riuscì a inserire il nostro paese nel percorso della prestigiosa gara grazie alla grande amicizia con l'allora Direttore di gara della MilleMiglia Gigi Saitta, che seguiva anche il Campionato Italiano Autocross, di cui Pergola era una tappa fissa.

"Ci volle poco a combinare il passaggio nella nostra città della "Corsa più Bella del Mondo" nell'edizione del 1991, inserendo tra le prove di regolarità il tratto di strada che porta al Monastero di Fonte Avellana fino ad Isola Fossara. Anche la sosta per il pranzo dei concorrenti venne organizzata a Pergola in Piazza della Repubblica con tantissime persone ad ammirare da vicino il "museo viaggiante unico al mondo" come l'aveva definito Enzo Ferrari. L'evento si ripeté poi anche nel 1992 e nel 1993."

La prestigiosa corsa automobilistica vedrà quest'anno ai nastri di partenza 400 "gioielli d'epoca", molti dei quali provenienti direttamente dai musei delle case automobilistiche più prestigiose, 30 in meno rispetto all'anno scorso con lo scopo di garantire maggiore sicurezza e qualità di servizi agli equipaggi in gara.

Come nelle ultime edizioni, la gara sarà preceduta da oltre cento esemplari di auto moderne per i tradizionali FERRARI TRIBUTE e MERCEDESE CHALLENGE.

IL GIORNALE DI DOMANI


Marotta: tredicenne scrive a Mattarella. Il Presidente risponde e gli invia una coccarda tricolore

Pergola: 1000 Miglia, torna la corsa più bella del mondo


Ritaglio stampa ad uso esclusivo del destinatario, non riproducibile.

“Siamo soddisfatti di questo ritorno e orgogliosi di aver di nuovo la Mille Miglia a Pergola – sottolinea l’assessore allo sport e al turismo Sabrina Santelli – sarà un evento che contribuirà a trainare e diffondere ancora di più l’immagine del nostro bellissimo territorio. Gli equipaggi, provenienti da Urbino, attraverseranno Corso Matteotti ed in piazza Ginevri ci sarà il controllo timbro ufficiale, poi procederanno per Fabriano e quindi verso le zone terremotate del centro Italia prima di concludere la tappa a Roma.”

Ogni altra informazione su percorso ed equipaggi è consultabile nel sito https://1000miglia.it.

da **Comune di Pergola**
www.comune.pergola.pu.it

Spingi su





Questo è un comunicato stampa pubblicato il 20-10-2020 alle 09:48 sul giornale del 21 ottobre 2020 - 3 letture

In questo articolo si parla di attualità, pergola, Comune di Pergola, comunicato stampa

L'indirizzo breve è https://vivere.biz/by7J



Commenti

0 Commenti Vivere Fano Privacy Policy di Disqus Accedi

Consiglia Tweet Condividi Ordina dal migliore

Inizia la discussione...

ENTRA CON

O REGISTRATI SU DISQUS

Nome

Commenta per primo

Iscriviti Aggiungi Disqus al tuo sito web Non vendere i miei dati DISQUS

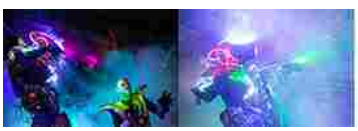



San Lorenzo in Campo si conferma Comune Virtuoso: scuole sempre più Plastic Free



Moto: lieto fine per Marco Gaggi in Portogallo la prima avventura iridata nel Mondiale Superbike



vivere marche
IL QUOTIDIANO DELLA CITTÀ E DEL TERRITORIO



Arcevia: 21 positivi al centro di accoglienza Alle Terrazze. Ospiti e personale in quarantena



Pesaro: Fiamme in un ex mobilificio, vigili del fuoco in azione a Villa Fastiggi



Fabriano: Schianto all'incrocio, un'auto si ribalta



Coronavirus: una nuova vittima, è un 89enne di Ascoli



L'intervento del Presidente Acquaroli alla prima seduta del Consiglio Regionale. La presentazione del programma di Governo e della Giunta



'Macroregione Adriatica', Acquaroli all'incontro con i governatori di Abruzzo e Molise



Ritaglio stampa ad uso esclusivo del destinatario, non riproducibile.

A Pergola il 23 ottobre il passaggio della 1000 Miglia 2020

Da **Redazione** - 20 Ottobre 2020 0

Mi piace 1



PERGOLA – La 1000 Miglia 2020, trentottesima edizione della rievocazione storica della corsa disputata dal 1927 al 1957, dopo il rinvio dovuto all'emergenza coronavirus, si svolgerà dal 22 al 25 ottobre e passerà a Pergola la mattina di venerdì 23 dove verrà effettuata la tappa del controllo a timbro.

Il passaggio avverrà approssimativamente tra le 9 e le 13 lungo il corso di Pergola. In Piazza Ginevri le 400 auto storiche faranno una breve sosta per effettuare il controllo a timbro, per poi proseguire il loro viaggio verso Roma dove si concluderà la tappa.

Ultime notizie MarcheNews24


A Pergola il 23 ottobre il passaggio della 1000 Miglia 2020
Attualità 20 Ottobre 2020


Ascoli, ordinanza su accensione degli impianti di riscaldamento
Ascoli Piceno 20 Ottobre 2020


Ancona, seduta di insediamento del Consiglio regionale delle Marche
Ancona 19 Ottobre 2020

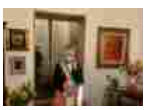
San Severino, Auguri alla signora Luigia Vissani per i suoi 106...
Attualità 19 Ottobre 2020


Corinaldo, riaperta al traffico la Strada San Vincenzo
Attualità 19 Ottobre 2020

Ritaglio stampa ad uso esclusivo del destinatario, non riproducibile.

La Mille Miglia non è mai stata solo una semplice gara ma un mix di storia con lo sguardo rivolto al futuro e soprattutto un viaggio attraverso le bellezze d'Italia. Anche per queste ragioni, il Presidente di ACI Brescia, Aldo Bonomi, ha annunciato che è stato avviato un processo di candidatura volto all'iscrizione della "Freccia Rossa" nel Patrimonio Immateriale dell'Unesco.

Sarà un'importante momento di promozione per la città dei Bronzi, che potrà tornare alla ribalta con tutte le sue bellezze grazie ad un evento che ha una copertura mediatica mondiale, considerando che al seguito della gara sono accreditati centinaia di giornalisti, fotografi e tv provenienti da tutto il mondo.

Il passaggio della 1000 Miglia voluto e ottenuto dall'amministrazione è un risultato raggiunto anche grazie all'impegno e al supporto della Scuderia Catria; un ringraziamento particolare a Manuel Peruzzini, "esperto" di 1000 Miglia, che ha supportato sin dall'inizio l'organizzazione dell'evento.

Ed è proprio il fondatore della Scuderia, Furio Santini, a ricordare che negli anni '90 si riuscì a inserire il nostro paese nel percorso della prestigiosa gara grazie alla grande amicizia con l'allora Direttore di gara della MilleMiglia Gigi Saitta, che seguiva anche il Campionato Italiano Autocross, di cui Pergola era una tappa fissa.

"Ci volle poco a combinare il passaggio nella nostra città della "Corsa più Bella del Mondo" nell'edizione del 1991, inserendo tra le prove di regolarità il tratto di strada che porta al Monastero di Fonte Avellana fino ad Isola Fossara. Anche la sosta per il pranzo dei concorrenti venne organizzata a Pergola in Piazza della Repubblica con tantissime persone ad ammirare da vicino il "museo viaggiante unico al mondo" come l'aveva definito Enzo Ferrari. L'evento si ripeté poi anche nel 1992 e nel 1993."

La prestigiosa corsa automobilistica vedrà quest'anno ai nastri di partenza 400 "gioielli d'epoca", molti dei quali provenienti direttamente dai musei delle case automobilistiche più prestigiose, 30 in meno rispetto all'anno scorso con lo scopo di garantire maggiore sicurezza e qualità di servizi agli equipaggi in gara.

Come nelle ultime edizioni, la gara sarà preceduta da oltre cento esemplari di auto moderne per i tradizionali FERRARI TRIBUTE e MERCEDESE CHALLENGE.

"Siamo soddisfatti di questo ritorno e orgogliosi di aver di nuovo la Mille Miglia a Pergola – sottolinea l'assessore allo sport e al turismo Sabrina Santelli – sarà un evento che contribuirà a trainare e diffondere ancora di più l'immagine del nostro bellissimo territorio. Gli equipaggi, provenienti da Urbino, attraverseranno Corso Matteotti ed in piazza Ginevri ci sarà il controllo timbro ufficiale, poi procederanno per Fabriano e quindi verso le zone terremotate del centro Italia prima di concludere la tappa a Roma."

Ogni altra informazione su percorso ed equipaggi è consultabile nel sito https://1000miglia.it.

TAGS Pergola

ARTICOLI CORRELATI ALTRI ARTICOLI DELL'AUTORE

Ritaglio stampa ad uso esclusivo del destinatario, non riproducibile.

LA MILLE MIGLIA TORNA NEL RAVENNATE: TUTTE LE TAPPE DELLA CORSA STORICA

Dopo il rinvio causato dall'emergenza Covid nella scorsa primavera, la Mille Miglia 2020 scalda i motori per l'autunno. In programma quattro giorni di passione con la famosa corsa di veicoli storici che ancora una volta fa tappa in Romagna.
Ravenna, Cervia e Cesenatico sono le principali mete romagnole della Mille Miglia 2020, con le vetture storiche che attraversano il territorio romagnolo tra il 22 e 23 ottobre.
Il percorso 2020
Giovedì 22 ottobre, da Brescia, il corteo di auto storiche attraverserà i suggestivi comuni del Lago di Garda, Desenzano e Sirmione, e passerà via via da Villafranca di Verona, Mantova, Ferrara e Ravenna (arrivo previsto alle 21.20) per concludere la prima giornata di gara a Cervia - Milano Marittima (arrivo e finale di tappa previsto alle 22.00).
Il giorno successivo, venerdì 23, partenza da Cervia (alle 6.10) procedendo verso Cesenatico (passaggio previsto alle 6.45) e a Gambettola (dove le auto transiteranno verso le 7.10), si scenderà verso le zone che portano ancora i segni del terremoto del 2016, toccando San Marino, Urbino (PU), Fabriano (AN), Macerata, Fermo, Ascoli Piceno e Amatrice (RI). Da Rieti, le auto d'epoca arriveranno a Roma, dove concluderanno la seconda tappa sfilando lungo la passerella di Via Veneto.
Sabato 24, nella tappa più lunga, le vetture toccheranno in successione Ronciglione (VT), Viterbo, Radicofani (SI) e Castiglione d'Orcia (SI), per sostare poi nella magnifica Piazza al Campo a Siena. Risalendo da Lucca e passando per Viareggio, lasceranno la Toscana attraverso il Passo della Cisa, per raggiungere Parma, Capitale Italiana della Cultura 2020, che accoglierà gli equipaggi per l'ultima notte di gara.
La giornata conclusiva di domenica 25 vedrà i passaggi da Salsomaggiore Terme (PR), Castell'Arquato (PC), Lodi, Pandino, Treviglio e Bergamo, prima di raggiungere la pedana di arrivo di Viale Venezia a Brescia, dove tutto ebbe inizio 93 anni fa, con la prima Coppa delle 1000 Miglia.

[LA MILLE MIGLIA TORNA NEL RAVENNATE: TUTTE LE TAPPE DELLA CORSA STORICA]

Ritaglio stampa ad uso esclusivo del destinatario, non riproducibile.

Eventi / Manifestazioni

La Mille Miglia sfreccia sull'asfalto romagnolo: ecco il percorso delle auto storiche

DOVE

Indirizzo non disponibile

Cesenatico

QUANDO

Dal 23/10/2020 al 23/10/2020

vari orari - vedi programma

PREZZO

GRATIS

ALTRE INFORMAZIONI

Redazione
20 OTTOBRE 2020 11:01

Dopo il rinvio della scorsa primavera, la Mille Miglia 2020 scalda i motori per l'autunno. Quattro giorni di passione con la famosa corsa di veicoli storici che ancora una volta fa tappa in Romagna. Ravenna, Cervia e Cesenatico sono le tappe principali della Mille Miglia 2020, con le vetture storiche che attraversano il territorio romagnolo tra il 22 e 23 ottobre.

Le auto storiche raggiungono Cesenatico nella primissima mattinata di venerdì 23 ottobre, colorando le strade attorno al porto canale, dove si fermeranno per i controlli di rito. Il controllo orario e il controllo del timbro sarà organizzato in piazza Pisacane, ai piedi del monumento di Giuseppe Garibaldi. La carovana imboccherà poi via Saffi in direzione viale Trento per dirigersi verso sud.

Il percorso 2020

Giovedì 22 ottobre, da Brescia, il corteo di auto storiche attraverserà i suggestivi comuni del Lago di Garda, Desenzano e Sirmione, e passerà via via da Villafranca di Verona, Mantova, Ferrara e Ravenna (arrivo previsto alle 21.20) per concludere la prima giornata di gara a Cervia - Milano Marittima (arrivo e finale di tappa previsto alle 22.00).

Il giorno successivo, venerdì 23, partenza da Cervia (alle 6.10) procedendo verso Cesenatico (passaggio previsto alle 6.45) e a Gambettola (dove le auto transiteranno verso le 7.10), si scenderà verso le zone che portano ancora i segni del terremoto del 2016, toccando San Marino, Urbino (PU), Fabriano (AN), Macerata, Fermo, Ascoli Piceno e Amatrice (RI). Da Rieti, le auto d'epoca arriveranno a Roma, dove concluderanno la seconda tappa sfilando lungo la

Ritaglio stampa ad uso esclusivo del destinatario, non riproducibile.

passerella di Via Veneto.

Sabato 24, nella tappa più lunga, le vetture toccheranno in successione Ronciglione (VT), Viterbo, Radicofani (SI) e Castiglione d'Orcia (SI), per sostare poi nella magnifica Piazza al Campo a Siena. Risalendo da Lucca e passando per Viareggio, lasceranno la Toscana attraverso il Passo della Cisa, per raggiungere Parma, Capitale Italiana della Cultura 2020, che accoglierà gli equipaggi per l'ultima notte di gara.

La giornata conclusiva di domenica 25 vedrà i passaggi da Salsomaggiore Terme (PR), Castell'Arquato (PC), Lodi, Pandino, Treviglio e Bergamo, prima di raggiungere la pedana di arrivo di Viale Venezia a Brescia, dove tutto ebbe inizio 93 anni fa, con la prima Coppa delle 1000 Miglia.

Argomenti: 1000 miglia | auto | auto d'epoca | mille miglia

Tweet

Attendere un istante: stiamo caricando i commenti degli utenti...

Questa funzionalità richiede un browser con la tecnologia **JavaScript** attivata.

Commenti

A proposito di Manifestazioni, potrebbe interessarti

Il centro si popola di zombie per un Halloween in stile "The Walking Dead"

GRATIS

31 ottobre 2020

Centro storico

La città celebra i 76 anni della Liberazione

SOLO OGGI GRATIS

20 ottobre 2020

sedi varie - vedi programma

La Mille Miglia sfreccia sull'asfalto romagnolo: ecco il percorso delle auto storiche

GRATIS

23 ottobre 2020

I più visti

Il centro si popola di zombie per un Halloween in stile "The Walking Dead"

GRATIS

31 ottobre 2020

Centro storico

Da Leonardo da Vinci a Renato Serra: il tour in centro fra storia e "Cesenati illustri"

dal 3 al 24 ottobre 2020

Centro storico

Le Giornate Fai d'Autunno alla scoperta di Palazzo Oir e dello studio di Arnaldo Mussolini

dal 17 al 25 ottobre 2020

sedi varie - vedi programma

Due incantevoli chiese cesenati tutte da scoprire

GRATIS

dal 17 ottobre al 28 novembre 2020

chiesa di Santa Cristina e la chiesa di Sant'Agostino

Ritaglio stampa ad uso esclusivo del destinatario, non riproducibile.

Informativa ×

Questo sito o gli strumenti terzi da questo utilizzati si avvalgono di cookie necessari al funzionamento ed utili alle finalità illustrate nella cookie policy. Se vuoi saperne di più o negare il consenso a tutti o ad alcuni cookie, consulta la **cookie policy**.
Chiudendo questo banner, scorrendo questa pagina, cliccando su un link o proseguendo la navigazione in altra maniera, acconsenti all'uso dei cookie.

Ritaglio stampa ad uso esclusivo del destinatario, non riproducibile.



Territorio Copertina Cremona Ferrara Mantova Parma

La 1000 Miglia 2020, espressione dell'Italia che riparte

Ai nastri di partenza della 1000 Miglia giovedì 22 ottobre ci saranno 400 vetture per la trentottesima edizione

a cura di **Valerio Gardoni** - 20 Ottobre 2020

Mi piace 0

Facebook Twitter Pinterest Email Stampa

Brescia. Ai nastri di partenza della 1000 Miglia giovedì 22 ottobre ci saranno 400 vetture per la trentottesima edizione, dalla tradizionale rampa di Viale Venezia, partirà la prima delle auto storiche che si sfideranno nell'edizione 2020 della gara più bella del mondo, che quest'anno omaggia la sua città natale integrando nel logo l'effige della Vittoria Alata.



Mille Miglia a Brescia

Una gara di regolarità unica per importanza e fascino e, allo stesso tempo, un viaggio fisico ed emozionale attraverso il nostro Paese, in un mix senza uguali di libertà, passione e solidarietà.

In pratica

Quando:
Dal 22 al 25 ottobre 2020
Contatti & Info:
1000 Miglia
Mappa:

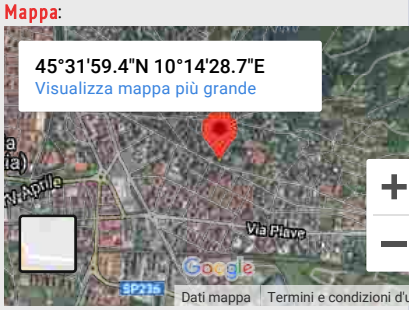

Ingrandisci la mappa

popolis

Seguici

3,199 Fans | 501 Followers | 545 Followers | 3,550 Subscribers

Ritaglio stampa ad uso esclusivo del destinatario, non riproducibile.

Si tratta di un'edizione decisamente speciale, a partire dalla collocazione nel calendario di questa inedita versione autunnale, con una marcia in più: la sicurezza con l'applicazione rafforzata di procedure e tecnologia per la tutela sanitaria di tutte le persone che lavorano, partecipano e assistono alla 1000 Miglia lungo tutto il suo percorso.



Il desiderio dei partecipanti e organizzatori è che la 1000 Miglia 2020 rappresenti un sostegno per l'Italia e una spinta alla ripartenza. La gara storica può essere un potente attivatore di una nuova rinascita di luoghi e comunità attraverso tutta la lunghezza del suo percorso. Gli italiani meritano di tornare a godere della bellezza del Paese e di valorizzare così un luogo unico e irripetibile.



Giovedì 22 ottobre, da Brescia, il corteo di auto storiche attraverserà i suggestivi comuni del Lago di Garda, Desenzano e Sirmione, e passerà via via da Villafranca di Verona, Mantova, Ferrara e Ravenna per concludere la prima giornata di gara a Cervia – Milano Marittima. Poi verso sud, verso Roma dove il giro di boa riporterà i partecipanti di nuovo verso Brescia. La giornata conclusiva di domenica 25 vedrà i passaggi da Salsomaggiore Terme (PR), Castell'Arquato (PC), Lodi, Pandino, Treviglio e Bergamo, prima di raggiungere la pedana di arrivo di Viale Venezia a Brescia, dove tutto ebbe inizio 93 anni fa, con la prima Coppa delle 1000 Miglia.

Ritaglio stampa ad uso esclusivo del destinatario, non riproducibile.



Tra gli appuntamenti che precederanno la partenza della 1000 Miglia 2020, mercoledì 21 è anche in programma la seconda edizione del Green Talk, il convegno dedicato alla sostenibilità e all'auto elettrica, la nuova frontiera del settore automobilistico, organizzato in collaborazione con Fondazione Symbola.



Le peculiarità di questa edizione 2020, anche per compiere un vero e proprio viaggio attraverso l'Italia della 1000 Miglia. Un racconto inedito della scoperta della bellezza dell'Italia, del suo fascino e della sua cultura, attraverso i luoghi della 1000 Miglia è stato offerto dal direttore creativo e fotografo **Simone Bramante, alias Brahmino**, che ha compiuto un vero e proprio tour – quello appunto dell'Italia della 1000 Miglia – toccando alcune località collegate alla corsa, per realizzare un reportage in immagini, video e testimonianze che verranno pubblicate prossimamente sui canali social di 1000 Miglia, della piattaforma What Italy Is e su quelli del regista.

TAGS 1000 miglia Simone Bramante alias Brahmino

Mi piace 0

Facebook Twitter Pinterest Email Stampa

Ritaglio stampa ad uso esclusivo del destinatario, non riproducibile.

press,commtech. the leading company in local digital advertising

15 Condivisioni

Mille Miglia 2020. Torna a Cervia l'affascinante Freccia Rossa. Arrivo il 22 e partenza il 23 ottobre foto

di **Redazione** - 20 Ottobre 2020 - 13:03 Commenta Stampa 2 min

Più informazioni su 1000 miglia cervia



La 1000 Miglia per il terzo anno consecutivo farà tappa a Cervia e ripartirà da Milano Marittima. Una manifestazione storica e affascinante di grande prestigio che trasmette lo charme di auto e atmosfere d'altri tempi.

Rimandata a seguito dello sviluppo della pandemia, la prestigiosa gara prenderà il via giovedì 22 ottobre da Brescia: **le auto costeggeranno il Lago di Garda, attraversando Desenzano e Sirmione, passeranno per Villafranca di Verona, Mantova, Ferrara e Ravenna, fino al traguardo di tappa a Cervia – Milano Marittima**. L'arrivo delle auto è previsto in piazza Andrea Costa dalle ore 22.00 con controllo tempi e la classica passerella.

FOTO





Il giorno successivo da Cervia la Freccia Rossa scenderà fino a Roma, per poi proseguire verso Parma e tornare a Brescia dove tutto ebbe inizio 93 anni fa, con la prima Coppa delle 1000 Miglia. Anticiperanno il passaggio delle vetture storiche le auto iscritte al Ferrari Tribute to 1000 Miglia con arrivo

PIÙ POPOLARI PHOTOGALLERY VIDEO



Il sindaco di Ravenna sul nuovo DPCM: "È uno scaricabarile sui sindaci. Misura inapplicabile. Metodo vergognoso"

RAmeteo Previsioni

Ravenna 18°C 8°C

GUARDA IL METEO DELLA TUA CITTÀ »



METEO

Cielo terso e sole per la giornata di oggi, martedì 20 ottobre, sulla provincia di Ravenna previsioni

Commenta

Ritaglio stampa ad uso esclusivo del destinatario, non riproducibile.

previsto in Piazza Garibaldi dalle 20.15 e al Mercedes-Benz 1000 Miglia Challenge, le gare di regolarità riservate alle vetture delle Case di Maranello e Stoccarda.

La partenza da Milano Marittima sul viale 2 giugno è prevista venerdì 23 ottobre alle 6.00.

Quest'anno la 1000 miglia è anche occasione per un racconto viaggio attraverso l'Italia della 1000 Miglia alla scoperta della bellezza dell'Italia, del suo fascino e della sua cultura, realizzato dal direttore creativo e fotografo Simone Bramante, alias Brahmino, che ha compiuto un vero e proprio tour toccando alcune località collegate alla corsa, fra cui anche Cervia, per realizzare un reportage in immagini, video e testimonianze che viene pubblicato sulla pagina fb della 1000 Miglia.

Le vetture ammesse alla rievocazione della corsa sono state selezionate da un'apposita commissione tra quelle preventivamente iscritte al Registro1000 Miglia, il progetto nato per censire, classificare e certificare le vetture protagoniste delle ventiquattro edizioni della 1000 Miglia di velocità, disputate dal 1927 al 1957, in base a due tipologie: "Participant Car 1000 Miglia 1927/1957", per gli esemplari di vetture iscritti ad almeno un'edizione della 1000 Miglia, e "Eligible Car 1000 Miglia", per le vetture appartenenti a un modello iscritto ad almeno un'edizione della 1000 Miglia.

E' possibile vedere l'arrivo e partenza delle auto mantenendo il distanziamento e indossando la mascherina.

Guarda Anche

Contenuti Sponsorizzati da Taboola



Questo dispositivo USB fa il backup di tutte le foto e i video sul tuo PC...

The Photo Stick



SUV Citroën C5 Aircross Hybrid Plug-in, Silent Urban Vehicle

Citroën



Cerchi protezione per la Tua casa? Affidala a Verisure, Allarme n.1 in...

Antifurto Verisure



5-49 veicoli? Ecco perché le aziende amano questo dispositivo...

Expert Market



Auto elettriche: ecco perché conviene noleggiarle

ALD Automotive



Ricordate le bellissime gemelle? Guardate dove sono ora

Crowdy Fan

Guarda Anche

da Taboola







Ritaglio stampa ad uso esclusivo del destinatario, non riproducibile.

Mille Miglia 2020 – 3° edizione

ID Evento 154969



Informazioni

Data Inizio 22-10-2020	**Data Fine** 23-10-2020	**Categoria** Raduni ed Eventi Sportivi
Telefono 0544 979 302	**Sito Web** Visita il sito	**Email** Contatta l'organizzatore
Indirizzo Varie tappe - Brescia (BS)/Cervia/Milano Marittima (RA)	**Orario** dalla mattina	**Ingresso** iscrizione

Vota l'evento:

Loading...

Descrizione

La ***1000 Miglia*** per il **terzo anno** consecutivo farà tappa a **Cervia** e ripartirà da **Milano Marittima (Ravenna)**. Una **manifestazione storica** e affascinante di grande prestigio che trasmette lo charme di auto e atmosfere d'altri tempi.

La prestigiosa gara prenderà il via **giovedì 22 ottobre 2020** da **Brescia,** le **auto** costeggeranno il **Lago di Garda**, attraversando **Desenzano** e **Sirmione**, passeranno per **Villafranca di Verona, Mantova, Ferrara** e **Ravenna**, fino al traguardo di tappa a **Cervia – Milano Marittima**. L'arrivo delle **auto** è previsto in **piazza Andrea Costa** dalle ore 22:00 con controllo tempi e la classica passerella.

Il giorno successivo da **Cervia** la **Freccia Rossa** scenderà fino a **Roma** per poi proseguire verso **Parma** e tornare a **Brescia** dove tutto ebbe inizio **93 anni fa**, con la prima **Coppa** delle ***1000 Miglia***. La partenza da **Milano Marittima** sul **viale 2 giugno** è prevista **venerdì 23 ottobre 2020** alle 6:00.

Mappa

Ritaglio stampa ad uso esclusivo del destinatario, non riproducibile.

press,commtech. the leading company in local digital advertising

Romagnanotizie.

martedì, 20 ottobre 2020 - Aggiornato alle 13:27

1000 MIGLIA

Mille Miglia 2020. Torna a Cervia l'affascinante Freccia Rossa. Arrivo il 22 e partenza il 23 ottobre foto

di **Redazione** - 20 Ottobre 2020 - 13:03 Stampa Invia notizia 2 min

Più informazioni su



La 1000 Miglia per il terzo anno consecutivo farà tappa a Cervia e ripartirà da Milano Marittima. Una manifestazione storica e affascinante di grande prestigio che trasmette lo charme di auto e atmosfere d'altri tempi.

Rimandata a seguito dello sviluppo della pandemia, la prestigiosa gara prenderà il via giovedì 22 ottobre da Brescia: **le auto costeggeranno il Lago di Garda, attraversando Desenzano e Sirmione, passeranno per Villafranca di Verona, Mantova, Ferrara e Ravenna, fino al traguardo di tappa a Cervia – Milano Marittima**. L'arrivo delle auto è previsto in piazza Andrea Costa dalle ore 22.00 con controllo tempi e la classica passerella.

FOTO





Il giorno successivo da Cervia la Freccia Rossa scenderà fino a Roma, per poi proseguire verso Parma e tornare a Brescia dove tutto ebbe inizio 93 anni fa, con la prima Coppa delle 1000 Miglia. Anticiperanno il passaggio

ROmeteo Previsioni
Ravenna 18°C 8°C
GUARDA IL METEO DELLA TUA CITTÀ »

Ritaglio stampa ad uso esclusivo del destinatario, non riproducibile.

delle vetture storiche le auto iscritte al Ferrari Tribute to 1000 Miglia con arrivo previsto in Piazza Garibaldi dalle 20.15 e al Mercedes-Benz 1000 Miglia Challenge, le gare di regolarità riservate alle vetture delle Case di Maranello e Stoccarda.

La partenza da Milano Marittima sul viale 2 giugno è prevista venerdì 23 ottobre alle 6.00.

Quest'anno la 1000 miglia è anche occasione per un racconto viaggio attraverso l'Italia della 1000 Miglia alla scoperta della bellezza dell'Italia, del suo fascino e della sua cultura, realizzato dal direttore creativo e fotografo Simone Bramante, alias Brahmino, che ha compiuto un vero e proprio tour toccando alcune località collegate alla corsa, fra cui anche Cervia, per realizzare un reportage in immagini, video e testimonianze che viene pubblicato sulla pagina fb della 1000 Miglia.

Le vetture ammesse alla rievocazione della corsa sono state selezionate da un'apposita commissione tra quelle preventivamente iscritte al Registro1000 Miglia, il progetto nato per censire, classificare e certificare le vetture protagoniste delle ventiquattro edizioni della 1000 Miglia di velocità, disputate dal 1927 al 1957, in base a due tipologie: "Participant Car 1000 Miglia 1927/1957", per gli esemplari di vetture iscritti ad almeno un'edizione della 1000 Miglia, e "Eligible Car 1000 Miglia", per le vetture appartenenti a un modello iscritto ad almeno un'edizione della 1000 Miglia.

E' possibile vedere l'arrivo e partenza delle auto mantenendo il distanziamento e indossando la mascherina.

Contenuti Sponsorizzati da Taboola



Ladri in casa: difenditi con l'antifurto Verisure. -50% a Ottobre
Antifurto Verisure



Questo dispositivo USB fa il backup di tutte le foto e i video sul tuo P…
The Photo Stick



Perché una pelle sana è radiosa
D. La Repubblica per Shiseido



Paga il prezzo più basso: luce da 9€ e gas da 11€ al mese.
ComparaSemplice.it



La figlia di Lorella Cuccarini è probabilmente la donn…
InvestmentGuru



Prendi un fazzoletto prima di vedere come è ora Demi Moore all'età…
LawyersFavorite

Potrebbe Interessarti Anche da Taboola

Ritaglio stampa ad uso esclusivo del destinatario, non riproducibile.



Utilizziamo i cookie per essere sicuri che tu possa avere la migliore esperienza sul nostro sito. Cliccando su "ACCETTO" acconsenti all'utilizzo dei cookie.
Maggiori Informazioni Accetto



1000 Miglia, la corsa più bella del mondo di nuovo a Pergola

20 Ottobre, 2020 Attualità PERGOLA 0

myWorld
cashback world

Ritaglio stampa ad uso esclusivo del destinatario, non riproducibile.



La 1000 Miglia 2020, trentottesima edizione della rievocazione storica della corsa disputata dal 1927 al 1957, dopo il rinvio dovuto all'emergenza coronavirus, si svolgerà dal 22 al 25 ottobre e passerà a Pergola la mattina di venerdì 23 dove verrà effettuata la tappa del controllo a timbro.

Il passaggio avverrà approssimativamente tra le 9 e le 13 lungo il corso di Pergola. In Piazza Ginevri le 400 auto storiche faranno una breve sosta per effettuare il controllo a timbro, per poi proseguire il loro viaggio verso Roma dove si concluderà la tappa.

La Mille Miglia non è mai stata solo una semplice gara ma un mix di storia con lo sguardo rivolto al futuro e soprattutto un viaggio attraverso le bellezze d'Italia. Anche per queste ragioni, il Presidente di ACI Brescia, Aldo Bonomi, ha annunciato che è stato avviato un processo di candidatura volto all'iscrizione della "Freccia Rossa" nel Patrimonio Immateriale dell'Unesco.

Sarà un'importante momento di promozione per la città dei Bronzi, che potrà tornare alla ribalta con tutte le sue bellezze grazie ad un evento che ha una copertura mediatica mondiale, considerando che al seguito della gara sono accreditati centinaia di giornalisti, fotografi e tv provenienti da tutto il mondo.

Il passaggio della 1000 Miglia voluto e ottenuto dall'amministrazione è un risultato raggiunto anche grazie all'impegno e al supporto della Scuderia Catria; un ringraziamento particolare a Manuel Peruzzini, "esperto" di 1000 Miglia, che ha supportato sin dall'inizio l'organizzazione dell'evento.

Ed è proprio il fondatore della Scuderia, Furio Santini, a ricordare che negli anni '90 si riuscì a inserire il nostro paese nel percorso della prestigiosa gara grazie alla grande amicizia con l'allora

CERCA SU OLTREFANO.IT

Cerca...

Social Wall

EVENTI E SERATE

Non ci sono eventi

TUTTI GLI EVENTI





Ritaglio stampa ad uso esclusivo del destinatario, non riproducibile.

Direttore di gara della MilleMiglia Gigi Saitta, che seguiva anche il Campionato Italiano Autocross, di cui Pergola era una tappa fissa.

“Ci volle poco a combinare il passaggio nella nostra città della “Corsa più Bella del Mondo” nell’edizione del 1991, inserendo tra le prove di regolarità il tratto di strada che porta al Monastero di Fonte Avellana fino ad Isola Fossara. Anche la sosta per il pranzo dei concorrenti venne organizzata a Pergola in Piazza della Repubblica con tantissime persone ad ammirare da vicino il “museo viaggiante unico al mondo” come l’aveva definito Enzo Ferrari. L’evento si ripeté poi anche nel 1992 e nel 1993.”

La prestigiosa corsa automobilistica vedrà quest’anno ai nastri di partenza 400 “gioielli d’epoca”, molti dei quali provenienti direttamente dai musei delle case automobilistiche più prestigiose, 30 in meno rispetto all’anno scorso con lo scopo di garantire maggiore sicurezza e qualità di servizi agli equipaggi in gara.

Come nelle ultime edizioni, la gara sarà preceduta da oltre cento esemplari di auto moderne per i tradizionali FERRARI TRIBUTE e MERCEDESE CHALLENGE.

“Siamo soddisfatti di questo ritorno e orgogliosi di aver di nuovo la Mille Miglia a Pergola – sottolinea l’assessore allo sport e al turismo Sabrina Santelli – sarà un evento che contribuirà a trainare e diffondere ancora di più l’immagine del nostro bellissimo territorio. Gli equipaggi, provenienti da Urbino, attraverseranno Corso Matteotti ed in piazza Ginevri ci sarà il controllo timbro ufficiale, poi procederanno per Fabriano e quindi verso le zone terremotate del centro Italia prima di concludere la tappa a Roma.”

Ogni altra informazione su percorso ed equipaggi è consultabile nel sito https://1000miglia.it.

SEI UN NOSTRO FEDELE LETTORE? SOSTIENICI CON UNA DONAZIONE!

Condividi:

1000 miglia

Copyright © 2020 - Marco Spadola

Articoli Recenti



1000 Miglia, la corsa più bella del mondo di...

20 Ottobre 2020 0



Covid-19, scuola: quarantena, sospensione...

20 Ottobre 2020 0



Bike Therapy trionfa a Camerino: impresa di...

20 Ottobre 2020 0



Coronavirus Marche: i positivi sono 89, 16 in...

20 Ottobre 2020 0

TAG

AMERIGO VAROTTI ANTONIO BALDELLI ASET CALCIO CARABINIERI CARNEVALE CARNEVALE FANO CNA COLDIRETTI CONFCOMMERCIO CORONAVIRUS CSI CSI FANO CULTURA DAVIDE DELLONTI DAVIDE DELVECCHIO ELEZIONI EVENTI FANO FEDERICO TALÈ FRANCESCO BALDELLI GUARDIA DI FINANZA LAVORO LUCA CERISCIOLI MARCHE MASSIMO SERI MATTEO RICCI MOVIMENTO 5 STELLE FANO MUSICA NATALE NEVE NICOLA BARBIERI OFFERTE LAVORO PESARO POLITICA POLIZIA PROGETTO FANO PROVINCIA PESARO URBINO REGIONE MARCHE RENATO CLAUDIO MINARDI SANITÀ SPORT TERREMOTO TURISMO URBINO

Ritaglio stampa ad uso esclusivo del destinatario, non riproducibile.

ViViCentro.it
News - Radio - TV





Francesco Cecoro

20 Ottobre 2020
17:06

Aggiungi un commento

Condividi



BRESCIA • CRONACA LOMBARDIA

1000 Miglia 2020: 22 – 25 ottobre. Programma e percorso completo

20 Ottobre 2020 17:06

La 1000 Miglia 2020, trentottesima edizione della rievocazione storica della corsa disputata dal 1927 al 1957, si svolgerà dal 22 al 25 ottobre.

Mille Miglia 2020: 22 – 25 ottobre. Programma e percorso completo

Ai nastri di partenza ci saranno 400 vetture, selezionate da un'apposita commissione tra quelle preventivamente registrate sul sito www.registro1000miglia.it, entro la data di chiusura delle iscrizioni alla 1000 Miglia 2020.

L'Amministratore Delegato di 1000 Miglia, Alberto Piantoni, illustrando le novità di questa inedita versione autunnale ha così commentato:

«Quella 2020 è un'edizione veramente speciale. La collocazione della gara in pieno autunno fa sì che i concorrenti, anche i veterani della Freccia Rossa, potranno vedere le strade e le località d'Italia in una luce nuova, affronteranno difficoltà inedite. Ci aspettiamo che sia una grande esperienza per tutti. Tenendo sempre al centro la sicurezza, anche nella sua accezione allargata alla tutela sanitaria, a cui abbiamo dedicato tanta attenzione da divenire un punto di riferimento di primissimo piano nel mondo degli eventi su strada. L'Italia esprime una grande volontà di ripartire e la nostra 1000 Miglia

Ritaglio stampa ad uso esclusivo del destinatario, non riproducibile.

può essere un potente attivatore di una nuova rinascita di luoghi e comunità attraverso tutta la lunghezza del suo percorso. Gli italiani meritano di tornare a godere della bellezza del nostro Paese e di valorizzare così un luogo unico e irripetibile», ha invece dichiarato il Presidente di ACI Brescia Aldo Bonomi. «1000 Miglia è sfida e competizione, ma nelle nostre radici è forte il senso di solidarietà. Verso la città di Brescia così come verso tutti quei luoghi e comunità colpiti dall'emergenza e che speriamo possano trarre giovamento da iniziative come la nostra».

1000 MIGLIA 2020: *22 – 25 Ottobre* – IL PERCORSO

Giovedì 22 ottobre, da Brescia, il corteo di auto storiche attraverserà i suggestivi comuni del Lago di Garda, Desenzano e Sirmione, e passerà via via da Villafranca di Verona, Mantova, Ferrara e Ravenna per concludere la prima giornata di gara a Cervia – Milano Marittima.

Il giorno successivo, venerdì 23, procedendo verso Cesenatico (FC), si scenderà verso le zone che portano ancora i segni del terremoto del 2016, toccando San Marino, Urbino (PU), Fabriano (AN), Macerata, Fermo, Ascoli Piceno e Amatrice (RI).

Da Rieti, le auto d'epoca arriveranno a Roma, dove concluderanno la seconda tappa sfilando lungo la passerella di Via Veneto.

Sabato 24, nella tappa più lunga, le vetture toccheranno in successione Ronciglione (VT), Viterbo, Radicofani (SI) e Castiglione d'Orcia (SI), per sostare poi nella magnifica Piazza al Campo a Siena.

Risalendo da Lucca e passando per Viareggio, lasceranno la Toscana attraverso il Passo della Cisa, per raggiungere Parma, Capitale Italiana della Cultura 2020, che accoglierà gli equipaggi per l'ultima notte di gara.

La giornata conclusiva di domenica 25 vedrà i passaggi da Salsomaggiore Terme (PR), Castell'Arquato (PC), Lodi, Pandino, Treviglio e Bergamo, prima di raggiungere la pedana di arrivo di Viale Venezia a Brescia, dove tutto ebbe inizio 93 anni fa, con la prima Coppa delle 1000 Miglia.

Scarica la roadmpad (ultimo aggiornamento 12.10.2020

Redazione Lombardia / Francesco CECORO

(foto di Francesco Cecoro/vivicentro)

© TUTTI I DIRITTI RISERVATI. *Si diffida da qualsiasi riproduzione o utilizzo, parziale o totale, del presente contenuto. È possibile richiedere autorizzazione scritta alla nostra Redazione. L'autorizzazione prevede comunque la citazione della fonte con l'inserimento del link del presente articolo e delle eventuali fonti in esso citate.*

Ritaglio stampa ad uso esclusivo del destinatario, non riproducibile.

... quotidiano online della Tuscia!

TusciaTimes.eu (.it) (.com)

Quotidiano online di Viterbo e della provincia. Notizie, Cultura, Sport, Meteo, Cronaca e tant'altro ...



DATA E ORA



Viterbo

Oggi è Martedì 20 Ottobre 2020

RADIO SVOLTA MEDIA PARTNER



I PIÙ LETTI

Cerca sul nostro Giornale con Google

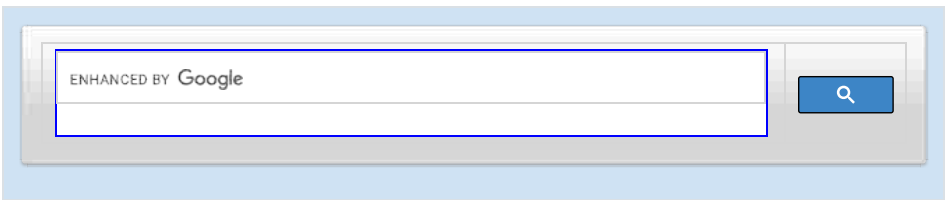



Ritaglio stampa ad uso esclusivo del destinatario, non riproducibile.



Marta, arrestati due spacciatori, sequestrata quasi 1,5 kg di droga

20 Ottobre 2020



Coronavirus, Unità Crisi Lazio: "A Viterbo due cluster in un convento dei Cappuccini e una casa di riposo"

20 Ottobre 2020



Coronavirus, Asl Viterbo: "108 casi accertati nella giornata di oggi"

20 Ottobre 2020



Scontro sulla Cassia Nord, un ferito

1000 Miglia #noassembramenti: la partenza da Brescia in diretta streaming, giovedì 22 ottobre dalle 14

20 Ottobre 2020 Sport

1000 Miglia #noassembramenti: la partenza da Brescia in diretta streaming, giovedì 22 ottobre dalle 14.Secondo appuntamento con il live streaming per l'arrivo, domenica 25 ottobre. La sicurezza di tutti, concorrenti, collaboratori e spettatori, è da sempre priorità assoluta per 1000 Miglia srl, anche dal punto di vista della tutela sanitaria. Il primo impegno degli organizzatori è far vivere a tutti un'esperienza emozionante, che non ha uguali al mondo, in totale sicurezza, e per questo ha approntato un rigoroso protocollo anti-Covid, definito in collaborazione con le autorità con le quali si mantiene in costante contatto.

Al fine di limitare al massimo la possibilità di assembramenti lungo le vie e le piazze di Brescia, e favorire allo stesso tempo la più ampia partecipazione del pubblico che con passione segue la 1000 Miglia, tutti sono invitati giovedì 22 ottobre, a partire dalle 14, ad assistere alla partenza da Brescia della 38^ 1000 Miglia in diretta streaming sul sito https://livestream.com/giornaledibrescia/events/9329201.

Inoltre, un segnale dedicato per la trasmissione dell'evento è stato reso disponibile a tutti gli organi d'informazione che ne volessero disporre.

La diretta streaming sarà organizzata anche in occasione dell'arrivo a Brescia della gara, nel pomeriggio di domenica 25 ottobre, allo stesso indirizzo internet.

PDF Text Print

Like 4

1000 MIGLIA

« Coronavirus, D'Amato: "Oggi nel Lazio si registrano 1224 positivi, 5 decessi e 77 guariti"
CS ATAC, TrasportiAmo: "Consigliamo all'amministratore unico Mottura di farsi un giro in periferia" »

Ritaglio stampa ad uso esclusivo del destinatario, non riproducibile.

amazon.it SCONTI SU AMAZON ITALIA FINO AL 90% CLICCA QUI

Newtuscia.it Italia



ORSOLINI
140 ANNI

Ritaglio stampa ad uso esclusivo del destinatario, non riproducibile.



ITALIA

1000 Miglia 2020, la partenza da Brescia in diretta streaming, giovedì 22 ottobre dalle 14

20 Ottobre 2020 Serena Biancherini 1000 miglia, brescia, streaming

Secondo appuntamento con il live streaming per l'arrivo, domenica 25 ottobre

NewTuscia – BRESCIA – La sicurezza di tutti, concorrenti, collaboratori e spettatori, è da sempre priorità assoluta per 1000 Miglia srl, anche dal punto di vista della tutela sanitaria. Il primo impegno degli organizzatori è far vivere a tutti un'esperienza emozionante, che non ha uguali al mondo, in totale sicurezza, e per questo ha approntato un rigoroso protocollo anti-Covid, definito in collaborazione con le autorità con le quali si mantiene in costante contatto.

Al fine di limitare al massimo la possibilità di assembramenti lungo le vie e le piazze di Brescia, e favorire allo stesso tempo la più ampia partecipazione del pubblico che con passione segue la 1000 Miglia, **tutti sono invitati giovedì 22 ottobre, a partire dalle 14, ad**















Ritaglio stampa ad uso esclusivo del destinatario, non riproducibile.

assistere alla partenza da Brescia della 38^ 1000 Miglia in diretta streaming sul sito https://livestream.com/giornaledibrescia/events/9329201.

Inoltre, un segnale dedicato per la trasmissione dell'evento è stato reso disponibile a tutti gli organi d'informazione che ne volessero disporre.

La diretta streaming sarà organizzata anche in occasione dell'arrivo a Brescia della gara, nel pomeriggio di domenica 25 ottobre, allo stesso indirizzo internet.



1000 Miglia

← Il presidente della Repubblica Sergio Mattarella: prevalga la collaborazione tra sindaci, prefetti e questori.

TUTTO IN 300 SECONDI a cura di Gaetano Alaimo







Ritaglio stampa ad uso esclusivo del destinatario, non riproducibile.

la Nuova Ferrara

Data 20-10-2020
Pagina
Foglio 1

FERRARA SI PREPARA AD ACCOGLIERE LA MILLE MIGLIA

Giovedì 22 ottobre le auto storiche sfileranno in centro città e a Comacchio

20 Ottobre 2020

FERRARA. Ferrara si prepara ad accogliere la 1000 Miglia. L'appuntamento è nel centro storico della città giovedì 22 ottobre, dalle 17.15 con il Ferrari Tribute to 1000 Miglia e a seguire con le 400 auto storiche della "Freccia Rossa". Il percorso partirà da Pontelagoscuro per poi articolarsi tra le strade del centro di Ferrara fino ad arrivare al controllo orario posizionato a pochi metri dal Teatro Comunale. Il Ferrari Tribute, dopo il controllo orario, proseguirà la tappa uscendo dalla città in direzione Comacchio, Ravenna e Cervia-Milano Marittima. Invece, tutti gli equipaggi della 1000 Miglia, dopo aver raggiunto il centro storico di Ferrara, avranno circa 40 minuti di sosta per cenare e ripartire dopo il controllo orario, seguendo lo stesso percorso del Ferrari Tribute. Gli organizzatori della manifestazione hanno messo a punto un protocollo dedicato alla tutela della sicurezza e della salute di tutti i partecipanti (le informazioni su www.1000miglia.it nella sezione #covidsafe).

[FERRARA SI PREPARA AD ACCOGLIERE LA MILLE MIGLIA]

Ritaglio stampa ad uso esclusivo del destinatario, non riproducibile.

rietinvetrina
GIORNALE DI INFORMAZIONE ONLINE



Eventi e Manifestazioni | Notizia in evidenza

Le auto d'epoca della Mille Miglia il 23 ottobre ad Amatrice

Di **Redazione** - 20 Ottobre 2020 - 22:07

Share











"Venerdì 23 ottobre 2020, dalle ore 16.00, nei pressi dei giardini pubblici di

Ritaglio stampa ad uso esclusivo del destinatario, non riproducibile.

Amatrice, ci sarà il passaggio della storica gara automobilistica "1000 MIGLIA", con il transito di oltre 400 auto d'epoca, che raggiungeranno Roma nella tarda serata.

I concorrenti effettueranno il previsto passaggio con andatura "a passo d'uomo" regolata dai Commissari di percorso incaricati e dalle autovetture di servizio, il previsto "Controllo Timbro" sarà dematerializzato in modo da evitare contatti e assembramenti.

A tutta la cittadinanza che vorrà assistere alla manifestazione, si raccomanda vivamente di mantenere la prevista distanza di sicurezza e l'uso obbligatorio della mascherina."



L' Amministrazione Comunale di Amatrice

rietinvetrina
GIORNALE DI INFORMAZIONE ONLINE
SEGUICI SU FACEBOOK
CLICCA MI PIACE





Le ultime



Le auto d'epoca della Mille Miglia il 23 ottobre ad Amatrice

20 Ottobre 2020 - 22:07 0

"Venerdì 23 ottobre 2020, dalle ore 16.00, nei pressi dei giardini pubblici di Amatrice, ci sarà il passaggio della storica...



Dal 21 ottobre attivazione nuovi posti letto nella struttura riabilitativa di...
20 Ottobre 2020 - 20:32



Caso positivo all'asilo Alda Merini di Vazia. Nuova classe in quarantena
20 Ottobre 2020 - 19:54



Incidente sulla strada per Casette bivio superstrada per Terni. Ci sono...
20 Ottobre 2020 - 19:35



Sindaco Leonessa: "Nel nostro territorio sono sette i positivi al Covid"
20 Ottobre 2020 - 19:30

Ritaglio stampa ad uso esclusivo del destinatario, non riproducibile.

Chi Siamo Contatti Primo Piano – Smyle Comunicazione Aziende Amiche Contatti Privacy Policy

CENTROMEDICO SANMARCO
DIAGNOSTICA PER IMMAGINI
DIAGNOSTICA PRENATALE
NEUROCHIRURGIA

effedue

Gima 0746 607300 - 393 9304749

10° RIETI Life

Puligien s.r.l.



Amatrice aspetta la Mille Miglia: 400 auto dalle 16 transitano in paese

Ritaglio stampa ad uso esclusivo del destinatario, non riproducibile.

in Cronaca Oggi 21:10

“**Venerdì** 23 ottobre 2020, dalle ore 16,00, nei pressi dei giardini pubblici di Amatrice, ci sarà il passaggio della storica gara automobilistica **1000 Miglia**, con il transito di oltre 400 auto d’epoca, che raggiungeranno Roma nella tarda serata”: lo scrive il Comune di **Amatrice**. Il transito toccherà anche il cuore di Rieti.

I concorrenti effettueranno il previsto passaggio con andatura “a passo d’uomo” regolata dai Commissari di percorso incaricati e dalle autovetture di servizio, il previsto “**Controllo Timbro**” sarà dematerializzato in modo da evitare contatti e assembramenti.

“A tutta la cittadinanza che vorrà assistere alla manifestazione, si raccomanda vivamente di mantenere la prevista **distanza** di sicurezza e l’uso obbligatorio della mascherina” scrive il Comune.

Foto: RietiLife ©

Ritaglio stampa ad uso esclusivo del destinatario, non riproducibile.

1000 MIGLIA: GIOVEDI' 22 LA PARTENZA (E DOMENICA L'ARRIVO) IN DIRETTA STREAMING

(red.) Per garantire la sicurezza e la tutela sanitaria di tutti, concorrenti, collaboratori e spettatori, la 1000 Miglia ha approntato un rigoroso protocollo anti-Covid, definito in collaborazione con le autorità con le quali si mantiene in costante contatto.
Per limitare al massimo la possibilità di assembramenti lungo le vie e le piazze di Brescia, e favorire allo stesso tempo la più ampia partecipazione del pubblico che con passione segue la 1000 Miglia, tutti sono invitati giovedì 22 ottobre, a partire dalle 14, ad assistere alla partenza da Brescia della 38^ 1000 Miglia in diretta streaming su questo sito .
La diretta streaming sarà organizzata anche in occasione dell'arrivo a Brescia della gara, nel pomeriggio di domenica 25 ottobre, allo stesso indirizzo internet .

[1000 MIGLIA: GIOVEDI' 22 LA PARTENZA (E DOMENICA L'ARRIVO) IN DIRETTA STREAMING]

Ritaglio stampa ad uso esclusivo del destinatario, non riproducibile.

Informativa

Questo sito o gli strumenti terzi da questo utilizzati si avvalgono di cookie necessari al funzionamento ed utili alle finalità illustrate nella cookie policy. Se vuoi saperne di più o negare il consenso a tutti o ad alcuni cookie, consulta la **cookie policy**.
Chiudendo questo banner, scorrendo questa pagina, cliccando su un link o proseguendo la navigazione in altra maniera, acconsenti all'uso dei cookie.



Sport Ravenna

Torna la Mille Miglia con una tappa a Cervia e Milano Marittima

Da **Magrini** - 20 Ottobre 2020 24 0

Condividi



La 1000 Miglia per il terzo anno consecutivo farà tappa a Cervia e ripartirà da Milano Marittima. Una manifestazione storica e affascinante di grande prestigio che trasmette lo charme di auto e atmosfere d'altri tempi.
Rimandata a seguito dello sviluppo della pandemia, la prestigiosa gara **prenderà il via giovedì 22 ottobre da Brescia**: le auto costeggeranno il Lago di Garda,

HOT NEWS


Da 7 anni senza contratto e con salari troppo bassi: la...



Donna picchiata e tenuta prigioniera dal compagno in via Staggi, l'allarme...


Castagne: primo bilancio d'annata positivo per i produttori dell'Alto Faentino


Palestre, una settimana per salvare l'apertura, i gestori: "Impensabile dover chiudere...

Ritaglio stampa ad uso esclusivo del destinatario, non riproducibile.

attraversando Desenzano e Sirmione, passeranno per Villafranca di Verona, Mantova, Ferrara e Ravenna, fino al traguardo di tappa a Cervia – Milano Marittima (RA). **L'arrivo delle auto è previsto in piazza Andrea Costa dalle ore 22.00 con controllo tempi e la classica passerella.**

Il giorno successivo da Cervia la Freccia Rossa scenderà fino a Roma,per poi proseguire verso Parma e tornare a Brescia dove tutto ebbe inizio 93 anni fa, con la prima Coppa delle 1000 Miglia. Anticiperanno il passaggio delle vetture storiche le auto iscritte al Ferrari Tribute to 1000 Miglia con arrivo previsto in Piazza Garibaldi dalle 20.15 e al Mercedes-Benz 1000 Miglia Challenge, le gare di regolarità riservate alle vetture delle Case di Maranello e Stoccarda.

La partenza da Milano Marittima sul viale 2 giugno è prevista venerdì 23 ottobre alle 6.00.

Quest'anno la 1000 miglia è anche occasione per un racconto viaggio attraverso l'Italia della 1000 Miglia alla scoperta della bellezza dell'Italia, del suo fascino e della sua cultura, realizzato dal direttore creativo e fotografo **Simone Bramante**, **alias Brahmino**, che ha compiuto un vero e proprio tour toccando alcune località collegate alla corsa, fra cui anche Cervia, per realizzare **un reportage in immagini, video e testimonianze che viene pubblicato sulla pagina fb della 1000 Miglia.**

Le vetture ammesse alla rievocazione della corsa sono state selezionate da un'apposita commissione tra quelle preventivamente iscritte al Registro1000 Miglia, il progetto nato per censire, classificare e certificare le vetture protagoniste delle ventiquattro edizioni della 1000 Miglia di velocità, disputate dal 1927 al 1957, in base a due tipologie: "Participant Car 1000 Miglia 1927/1957", per gli esemplari di vetture iscritti ad almeno un'edizione della 1000 Miglia, e "Eligible Car 1000 Miglia", per le vetture appartenenti a un modello iscritto ad almeno un'edizione della 1000 Miglia.

E' possibile vedere l'arrivo e partenza delle auto mantenendo il distanziamento e indossando la mascherina.

TAGS auto storiche cervia Mille Miglia tappe

Condividi

Articolo precedente

Donna picchiata e tenuta prigioniera dal compagno in via Staggi, l'allarme di Linea Rosa: "Atti di violenza in crescita, oltre 300 donne nel 2020 ci hanno chiesto aiuto"

Prossimo articolo

Da 7 anni senza contratto e con salari troppo bassi: la protesta dei lavoratori di aziende di pulizie e multiservizi

Magrini



- Advertisement -





Cervia Eventi

Per il terzo anno consecutivo la 1000 Miglia farà tappa a Cervia: arrivo previsto in piazza Andrea Costa dalle ore 22 di giovedì

20 Ottobre 2020 17



Ripartenza in programma venerdì 23, alle ore 6, da Milano Marittima

La 1000 Miglia per il terzo anno consecutivo farà tappa a Cervia e ripartirà da Milano Marittima. Una manifestazione storica e affascinante di grande prestigio che trasmette lo charme di auto e atmosfere d'altri tempi.

Rimandata a seguito dello sviluppo della pandemia, la prestigiosa gara **prenderà il via giovedì 22 ottobre da Brescia**: le auto costeggeranno il Lago di Garda, attraversando Desenzano e Sirmione, passeranno per Villafranca di Verona, Mantova, Ferrara e Ravenna, fino al traguardo di tappa a Cervia – Milano Marittima (RA). **L'arrivo delle auto è previsto in piazza Andrea Costa dalle ore 22.00 con controllo tempi e la classica passerella.**

Ultime notizie

Per il terzo anno consecutivo la 1000 Miglia farà tappa a Cervia: arrivo previsto...
20 Ottobre 2020

Covid-19, NSC: "Stop alla strage di uomini e donne in divisa"
20 Ottobre 2020

Salgono a 24 i positivi nella casa protetta di Alfonsine, 10 pazienti trasferiti all'ospedale...
20 Ottobre 2020

Contrasto alle frodi fiscali: i comandanti territoriali della GdF incontrano il Procuratore Capo Mancini
20 Ottobre 2020

Test sierologici gratuiti per studenti e famiglie: aderiscono 33 nuove farmacie, ecco quali
20 Ottobre 2020

Ritaglio stampa ad uso esclusivo del destinatario, non riproducibile.

Il giorno successivo da Cervia la Freccia Rossa scenderà fino a Roma,per poi proseguire verso Parma e tornare a Brescia dove tutto ebbe inizio 93 anni fa, con la prima Coppa delle 1000 Miglia. **Anticiperanno il passaggio delle vetture storiche le auto iscritte al Ferrari Tribute to 1000 Miglia con arrivo previsto in Piazza Garibaldi dalle 20.15 e al Mercedes-Benz 1000 Miglia Challenge,** le gare di regolarità riservate alle vetture delle Case di Maranello e Stoccarda.

La partenza da Milano Marittima sul viale 2 giugno è prevista venerdì 23 ottobre alle 6.00.



Quest'anno la 1000 miglia è anche occasione per un racconto viaggio attraverso l'Italia della 1000 Miglia alla scoperta della bellezza dell'Italia, del suo fascino e della sua cultura, realizzato dal direttore creativo e fotografo **Simone Bramante**, **alias Brahmino**, che ha compiuto un vero e proprio tour toccando alcune località collegate alla corsa, fra cui anche Cervia, per realizzare **un reportage in immagini, video e testimonianze che viene pubblicato sulla pagina fb della 1000 Miglia.**

Le vetture ammesse alla rievocazione della corsa sono state selezionate da un'apposita commissione tra quelle preventivamente iscritte al Registro1000 Miglia, il progetto nato per censire, classificare e certificare le vetture protagoniste delle ventiquattro edizioni della 1000 Miglia di velocità, disputate dal 1927 al 1957, in base a due tipologie: "Participant Car 1000 Miglia 1927/1957", per gli esemplari di vetture iscritti ad almeno un'edizione della 1000 Miglia, e "Eligible Car 1000 Miglia", per le vetture appartenenti a un modello iscritto ad almeno un'edizione della 1000 Miglia.

E' possibile vedere l'arrivo e partenza delle auto mantenendo il distanziamento e indossando la mascherina.

TAGS 1000 miglia milano marittima

Mi piace 3

Articolo precedente

Covid-19, NSC: "Stop alla strage di uomini e donne in divisa"

Ritaglio stampa ad uso esclusivo del destinatario, non riproducibile.

Lettori on-line: 89 Pubblicità Meteo mercoledì 21 Ottobre, 2020

press,commtech. the leading company in local digital advertising

Disponibile su App Store
Google play

«DIMINUIRE IL PROPRIO IO AVVICINA ALLA FELICITÀ»
PARTECIPAZIONE
failatuaparte.emr.it SCOPRI I PROGETTI PIÙ VICINI A TE

estense.com®

Invia i tuoi filmati video a EstenseTv al numero 346.3444992 via WhatsApp con notizie, segnalazioni dai q

SEGUICI:

1000 Miglia: Ferrara pronta ad accogliere le 'nonnine' della strada

L'arrivo della prima auto previsto attorno alle 18.30. Equipaggi e staff dell'organizzazione a cena a teatro



Ferrara si prepara ad accogliere la 1000 Miglia, per la prima volta con una cena riservata organizzata (al Teatro Comunale) nel contesto della gara.

L'appuntamento è nel centro storico della città giovedì 22 ottobre, dalle 17,15 con il Ferrari Tribute to 1000 Miglia e a seguire dalle 18,30 con le 400 auto storiche della Freccia Rossa. Questo il percorso: via Padova (località Pontelagoscuro), via Maragno, via Bentivoglio, via F.lli Rosselli, via della Canapa, via Bacchelli, via Azzo Novello, via Orlando Furioso, corso Ercole I d'Este, largo Castello, piazza Castello, piazza Savonarola e corso Martiri della Libertà (in direzione corso Giovecca) fino ad arrivare al controllo orario posizionato a pochi metri dal Teatro Comunale. Il Ferrari Tribute, dopo il controllo orario, proseguirà la tappa uscendo dalla città attraverso corso Giovecca e via Pomposa in direzione Comacchio, Ravenna e Cervia-Milano Marittima. Invece, tutti gli equipaggi della 1000 Miglia, dopo aver raggiunto il centro storico di Ferrara, avranno circa 40 minuti di sosta per cenare e ripartire dopo il controllo orario, seguendo lo stesso percorso del Ferrari Tribute.

1000 Miglia srl ha messo a punto un preciso e puntuale protocollo dedicato alla tutela della sicurezza e della salute di tutti i partecipanti, a qualunque titolo, alla manifestazione (tutte le informazioni su www.1000miglia.it nella sezione #covidsafe). Inoltre, Studio Borsetti, in sintonia e accordo con 1000 Miglia srl e Comune di Ferrara, ha predisposto un rigido modus operandi a livello locale per equipaggi, pubblico e personale di servizio nel rispetto delle normative vigenti in termini di contenimento e prevenzione Covid-19.

Nicola Borsetti, titolare dello Studio Borsetti, responsabile locale dell'organizzazione: "Per il sostegno assicurato nella realizzazione di questo progetto organizzativo davvero unico, desidero

Il nuovo conto per gli utenti digitali di

Cassa di Risparmio di Cento
www.crocento.it

Messaggio pubblicitario con finalità promozionale. Per le condizioni economiche e contrattuali consultare il foglio informativo in filiale o su www.crocento.it.

CIDAS
ricerca in corso
MEDICO GENERICO
a Ferrara
CIDAS

Ritaglio stampa ad uso esclusivo del destinatario, non riproducibile.

ringraziare 1000 Miglia srl di Brescia, le istituzioni, gli sponsor, i partner, tutte le forze dell'ordine, gli ufficiali di gara, i media e il caloroso pubblico che accorrerà nel centro storico della città. Quest'anno, per noi il ventunesimo alla regia organizzativa locale di un evento di caratura internazionale, abbiamo coinvolto due "eccellenze" del nostro territorio: il Teatro Comunale Claudio Abbado di Ferrara e l'Istituto d'Istruzione Superiore Orio Vergani. La cultura apre le porte alla cultura per accogliere tutti gli equipaggi, lo staff e gli ospiti di 1000 Miglia srl".

Matteo Fornasini, Assessore al Commercio, Turismo e Bilancio: "Grazie e congratulazioni all'organizzazione: nonostante il momento particolarmente complesso e il nuovo decreto, con le incertezze legate alle interpretazioni, sono riusciti a confermare, in sicurezza, un evento importante per la città, fattore attrattivo per il pubblico di tutta Italia e anche estero".

Grazie per aver letto questo articolo...

Da 15 anni Estense.com offre una informazione indipendente ai suoi lettori e non ha mai accettato fondi pubblici per non pesare nemmeno un centesimo sulle spalle della collettività. Ora la crisi che deriva dalla pandemia Coronavirus coinvolge di rimando anche noi.
Il lavoro che svolgiamo ha un costo economico non indifferente e la pubblicità dei privati, in questo periodo, non è più sufficiente.
Per questo chiediamo a chi quotidianamente ci legge e, speriamo, ci apprezza di darci un piccolo contributo in base alle proprie possibilità. Anche un piccolo sostegno, moltiplicato per le decine di migliaia di ferraresi che ci leggono ogni giorno, può diventare fondamentale.

Donazione

OPPURE

se preferisci non usare PayPal ma un normale bonifico bancario (anche periodico) puoi intestarlo a:

Scoop Media Edit

IBAN: **IT06D0538713004000000035119**

(Banca BPER)

Causale: **Donazione per Estense.com**







Contenuti Sponsorizzati da Taboola

Ritaglio stampa ad uso esclusivo del destinatario, non riproducibile.

Mille Miglia 2020, torna a Fermo la corsa più bella del mondo

L'appuntamento è per venerdì 23 ottobre: ingressi contingentati, in piazza non più di 150 persone. Torresi: "Sarà comunque una festa"

di ANGELICA MALVATANI

Articolo / Mille Miglia, vigilia tra test e controlli. Programma e orari

Condividi Tweet Invia tramite email



Un'immagine dell'edizione del 2016

Fermo, 21 ottobre 2020 - **La gara** più bella e suggestiva del mondo, uno spazio di storia e di bellezza assoluto. Torna a Fermo la Mille miglia. Il corteo delle auto d'epoca **era passato di qui già nel 2016**, si replica in questo difficile 2020 con una edizione numero 38, rivista e corretta secondo le norme anti- Covid.

LEGGI ANCHE Mille Miglia, vigilia tra test e controlli. Programma e orari

POTREBBE INTERESSARTI ANCHE



CRONACA

Mafia, il boss latitante Messina Denaro condannato all'ergastolo per le stragi del 1992



CRONACA

Coronavirus, Speranza: "Evitare spostamenti inutili"



CRONACA

Bollettino Coronavirus Italia, i dati di oggi 20 ottobre. Cifre Covid e tabella contagi

Ritaglio stampa ad uso esclusivo del destinatario, non riproducibile.

L'appuntamento è per venerdì tra le 12,30 e le 15. Oltre 400 auto preziose attraverseranno mezza città e piazza del Popolo, una novantina le Ferrari, per raccontare di un tempo passato, per regalare un momento di svago e di festa. Il vice sindaco Mauro Torresi parla di un giorno speciale: "Riapriamo il salotto buono della città alle auto d'epoca. Naturalmente il ringraziamento va all'Aci marche e al gruppo Ascoli Fermo, il momento che stiamo vivendo è difficile, la vita però continua e siamo lieti di ospitare questo percorso.

Ovviamente **non ci potrà essere il flusso di pubblico** che abbiamo avuto quattro anni fa**. L'ingresso sarà contingentato**, ospitiamo in piazza solo 150 persone al massimo. Utilizzeremo i volontari coi contapersone per gestire l'afflusso obbligatoriamente con mascherina e protocolli Covid. Sarà comunque una festa e attraverserà molti chilometri del centro storico, l'invito è di uscire dalle case, lungo la via i fermani potranno assistere al passaggio delle auto d'epoca". Agli incroci ci saranno i volontari dei carabinieri in congedo, dell'associazione Manovella del fermano, la protezione civile.

Secondo l'assessore allo sport **Alberto Scarfini sarà un momento importante per Fermo**, c'è l'orgoglio di saper fare qualcosa di grande anche in un tempo difficile e col rispetto delle regole. Secondo l'assessore al turismo Annalisa Cerretani si tratta anche di una importante vetrina promozionale, per una città che deve guardare al futuro con fiducia. Il presidente dell'Aci Ascoli Fermo è Alessandro Bargoni, consigliere comunale, che spiega: "Questo appuntamento ci pare una luce in fondo al tunnel, non rinunciamo ad una manifestazione che è un volano turistico e sportivo. Si tratta della rievocazione storica di una corsa che incendiava la fantasia degli italiani negli anni '50. Ci sarà modo di ammirare le auto dalla strada nuova verso la piazza e poi lungo corso Cavour. Arriveranno equipaggi da tutto il mondo, ovviamente dovremo rinunciare alle ali di folla ma tutto andrà bene comunque e la gente potrà vederle sfilare dalle tante strade coinvolte".

La corsa venerdì partirà da Cesenatico, arriverà a **Fermo** per poi andare verso **Ascoli** e attraversare Amatrice, in ricordo del sisma, per poi raggiungere Roma. Le vetture, tutte con almeno un secolo di vita, rallenteranno davanti a Palazzo dei Priori, per l'occasione le scuole secondarie di secondo grado resteranno chiuse, le secondarie di primo grado usciranno alle 12, le primarie e la scuola dell'infanzia di Molini alle 11.

POTREBBE INTERESSARTI ANCHE



CRONACA

Coronavirus Campania, De Luca: "Da venerdì coprifuoco alle 23"



CRONACA

Elezioni comunali Roma 2021, ipotesi Bertolaso per il centrodestra



CRONACA

Covid Italia, la mappa delle zone rosse. Come funzionano, tutti i dubbi su chi le decide

Ritaglio stampa ad uso esclusivo del destinatario, non riproducibile.

© Riproduzione riservata

Ti potrebbe interessare

Pubblicità

Pubblicità

American Express

Fino a €60 di Buoni Regalo Amazon.it con Carta Verde.

Basta Cervicale!

Cervicale? Prova questo e non lo la lascerai mai più

Pubblicità

Pubblicità

Salute intestinale

Dott. italiano: come svuotare l'intestino

CRONACA

Focolaio Sant'Elpidio a Mare, dieci positivi in un'azienda

Buoninfante Medical

Ecco la mascherina Made in Italy che ti protegge sul serio a...

Noi e alcuni partner usiamo cookie o tecnologie simili come descritto nella cookie policy. Per la pubblicità noi e alcuni partner, potremmo usare dati di geolocalizzazione precisi e fare una scansione attiva delle caratteristiche del dispositivo ai fini dell'identificazione per archiviare o accedere a informazioni su un dispositivo e trattare dati personali come le pagine viste, indirizzo IP, dati di utilizzo o id univoci per le seguenti finalità: sviluppare e perfezionare i servizi, osservazioni del pubblico, valutazione dell'annuncio e del contenuto, annunci e contenuti personalizzati Puoi liberamente prestare, rifiutare o revocare il consenso accedendo al pannello delle preferenze pubblicitarie. Puoi acconsentire all'utilizzo di tali tecnologie accettando o chiudendo questa informativa, o continuando la navigazione.

Opzioni Avanzate

Accetta

Ritaglio stampa ad uso esclusivo del destinatario, non riproducibile.



Evidenza Ronciglione

Ronciglione, tutto pronto per il passaggio della 1000 Miglia 2020

21/10/2020 - 09:02



"Un passaggio storico – ha dichiarato il sindaco **Mario Mengoni** – che ogni anno il nostro paese accoglie festoso con bandierine della Freccia Rossa e una folla di spettatori, tra i quali bambini e ragazzi delle scuole. Quest'anno tutto questo non sarà possibile a causa dell'emergenza Coronavirus, ma Ronciglione si conferma tappa di questa corsa bellissima, in un'edizione meno spettacolare ma sempre affascinante, simbolo di un Paese che va avanti comunque. Ringrazio la Croce Rossa e le Forze dell'Ordine per l'aiuto, ancor più prezioso, che presteranno nel far rispettare tutte le normative, come previsto e richiesto dall'organizzazione della "1000 Miglia".

Rimandata a maggio a seguito dell'emergenza Coronavirus, la storica Freccia Rossa torna ad attraversare le bellezze paesaggistiche italiane (per la prima volta nella storia in autunno) facendo tappa in alcuni dei borghi più suggestivi del Paese. Tra questi, si conferma il tradizionale passaggio della 1000 Miglia da Ronciglione, una collaborazione che dura da 25 anni e che anche quest'anno verrà rinnovata, pur se con le modifiche organizzative dettate dalle norme anti-covid.
La Freccia Rossa, alla sua trentottesima rievocazione, partirà il 22 ottobre da Brescia, pronta ad attraversare, nel corso di 4 tappe, il cuore dello stivale in direzione Roma, per poi farvi ritorno domenica 25. Ronciglione, come da tradizione, si inserisce lungo il

Ritaglio stampa ad uso esclusivo del destinatario, non riproducibile.

percorso di ritorno dalla capitale, con il passaggio in Piazza Vittorio Emanuele alle ore 06.59 di sabato 24 ottobre, per la prima volta senza alcuna sosta delle vetture. Infatti, il consueto "controllo a timbro" non avverrà in maniera cartacea, ma sarà dematerializzato tramite l'utilizzo di un sistema GPS che attesterà in funzione digitale l'avvenuto passaggio da Ronciglione, in maniera da rendere sicura la procedura.
Presso le postazioni di controllo saranno presenti unicamente gli Ufficiali di Gara ACI Sport per supportare l'organizzazione e garantire il rispetto delle normative, affiancati dalle Forze dell'Ordine. Sarà possibile entrare in piazza mediante quattro punti di accesso presieduti dalla Croce Rossa, dove verrà effettuato il triage (misurazione della temperatura ed igienizzazione delle mani). Come da tradizione, per prime transiteranno le 150 vetture del Mercedes Benz 1000 Miglia Challenge 2020 e del Ferrari Tribute to 1000 Miglia 2020, che apriranno la strada alle 400 auto storiche della Mille Miglia.
Seguiranno le Prove Cronometrate sulla strada provinciale SP39 Valle di Vico (chiusa al traffico dall'ingresso principale di Punta del Lago fino all'intersezione con la SP 87, accesso lago di Vico). Il passaggio delle vetture nella splendida cornice della Riserva Naturale del lago di Vico sarà supervisionato dal personale della Riserva.

"Confermarsi tappa di una manifestazione così leggendaria è motivo di orgoglio per la nostra Città, anche in un contesto come quello che ci vede coinvolti. – ha commentato il consigliere delegato al Turismo, Gianluca Trentani. Leggere il nome di Ronciglione nel percorso la cui mappa ogni anno fa il giro del Mondo ci rende parte di una tradizione ormai inossidabile. Ci auguriamo di tornare presto ad accogliere la Freccia Rossa con tutti gli onori, come il nostro paese sa fare".

Articolo precedente
Dopo il Noir ad Est Film Festival arriva la Commedia

Articolo successivo
Vitorchiano, volgono al termine i lavori sui depuratori delle acque reflue

ARTICOLI CORRELATIALTRO DALL'AUTORE


Evidenza
Montefiascone, in crescita l'attività sanitaria dell'Ambulatorio specialistico di Villa Serena


Cronaca
Polizia Ferroviaria: 2 arrestati, 10 indagati e 11.498 le persone controllate nelle stazioni del Lazio


Evidenza
Voragine al centro della strada. Orte, temporaneamente chiusa la SS 675


Evidenza
Sara De Luca nuova segretaria generale della Fai Cisl Viterbo


Evidenza
Viterbo, nuove aree parcheggio e stallo in Via Garbini


Evidenza
ASL Viterbo: "Domani test antigenici su tutta la popolazione di Farnese"

Ottobre: 2020

L	M	M	G	V	S	D
			1	2	3	4
5	6	7	8	9	10	11
12	13	14	15	16	17	18
19	20	**21**	22	23	24	25
26	27	28	29	30	31	

« Set



Il romanzo della pandemia, i retroscena internazionali, il nostro futuro in anteprima, una lettura appassionante e mozzafiato, finalmente tutto sul COVID 19: che aspettate a scoprirlo su youcanprint.it?

Ritaglio stampa ad uso esclusivo del destinatario, non riproducibile.

... quotidiano online della Tuscia!

TusciaTimes.eu (.it) (.COM)

Quotidiano online di Viterbo e della provincia. Notizie, Cultura, Sport, Meteo, Cronaca e tant'altro ...



DATA E ORA



Viterbo

Oggi è Mercoledì 21 Ottobre 2020

RADIO SVOLTA MEDIA PARTNER

Cerca sul nostro Giornale con Google

ENHANCED BY Google



Ritaglio stampa ad uso esclusivo del destinatario, non riproducibile.

RADIO SVOLTA
La vera svolta è sempre con la musica
ascoltaci tutti i giorni su
www.radiosvolta.it
Radio Svolta radio_svolta @radiosvolta

I PIÙ LETTI



Coronavirus nella Tuscia, Stefano Scatena racconta: "Mia figlia doveva stare in quarantena dall'8 al 21 ottobre, ma soltanto oggi la Asl ce lo ha comunicato"

20 Ottobre 2020

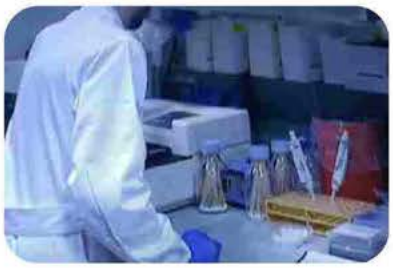

Coronavirus, due cluster nella Tuscia: uno nel convento dei Cappuccini a Viterbo e una nella casa di riposo a Farnese

20 Ottobre 2020



Coronavirus, Asl Viterbo:

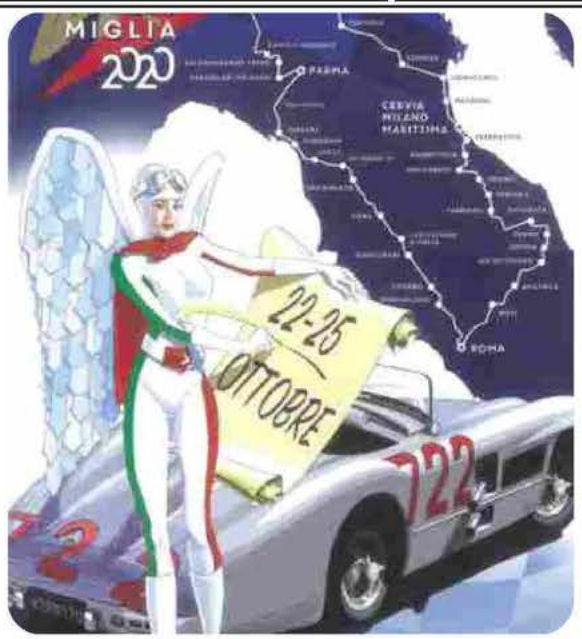

Ronciglione, 1000 miglia 2020: "La 38esima edizione della Freccia Rossa in partenza il 22 ottobre"

21 Ottobre 2020 Notizie dai Comuni, Sport

RONCIGLIONE (Viterbo) – "Un passaggio storico – ha dichiarato il sindaco Mario Mengoni – che ogni anno il nostro paese accoglie festoso con bandierine della Freccia Rossa e una folla di spettatori, tra i quali bambini e ragazzi delle scuole. Quest'anno tutto questo non sarà possibile a causa dell'emergenza Coronavirus, ma Ronciglione si conferma tappa di questa corsa bellissima, in un'edizione meno spettacolare ma sempre affascinante, simbolo di un Paese che va avanti comunque. Ringrazio la Croce Rossa e le Forze dell'Ordine per l'aiuto, ancor più prezioso, che presteranno nel far rispettare tutte le normative, come previsto e richiesto dall'organizzazione della "1000 Miglia".

Rimandata a maggio a seguito dell'emergenza Coronavirus, la storica Freccia Rossa torna ad attraversare le bellezze paesaggistiche italiane (per la prima volta nella storia in autunno) facendo tappa in alcuni dei borghi più suggestivi del Paese. Tra questi, si conferma il tradizionale passaggio della 1000 Miglia da Ronciglione, una collaborazione che dura da 25 anni e che anche quest'anno verrà rinnovata, pur se con le modifiche organizzative dettate dalle norme anti-covid.

La Freccia Rossa, alla sua trentottesima rievocazione, partirà il 22 ottobre da Brescia, pronta ad attraversare, nel corso di 4 tappe, il cuore dello stivale in direzione Roma, per poi farvi ritorno domenica 25. Ronciglione, come da tradizione, si inserisce lungo il percorso di ritorno dalla capitale, con il passaggio in Piazza Vittorio Emanuele alle ore 06.59 di sabato 24 ottobre, per la prima volta senza alcuna sosta delle vetture. Infatti, il consueto "controllo a timbro" non avverrà in maniera cartacea, ma sarà dematerializzato tramite l'utilizzo di un sistema GPS che attesterà in funzione digitale l'avvenuto passaggio da Ronciglione, in maniera da rendere sicura la procedura. Presso le postazioni di controllo saranno presenti unicamente gli Ufficiali di Gara ACI Sport per supportare l'organizzazione e garantire il rispetto delle normative, affiancati dalle Forze dell'Ordine. Sarà possibile entrare in piazza mediante quattro punti di

Ritaglio stampa ad uso esclusivo del destinatario, non riproducibile.

accesso presieduti dalla Croce Rossa, dove verrà effettuato il triage (misurazione della temperatura ed igienizzazione delle mani). Come da tradizione, per prime transiteranno le 150 vetture del Mercedes Benz 1000 Miglia Challenge 2020 e del Ferrari Tribute to 1000 Miglia 2020, che apriranno la strada alle 400 auto storiche della Mille Miglia.

Seguiranno le Prove Cronometrate sulla strada provinciale SP39 Valle di Vico (chiusa al traffico dall'ingresso principale di Punta del Lago fino all'intersezione con la SP 87, accesso lago di Vico). Il passaggio delle vetture nella splendida cornice della Riserva Naturale del lago di Vico sarà supervisionato dal personale della Riserva.

"Confermarsi tappa di una manifestazione così leggendaria è motivo di orgoglio per la nostra Città, anche in un contesto come quello che ci vede coinvolti. – ha commentato il consigliere delegato al Turismo, Gianluca Trentani. Leggere il nome di Ronciglione nel percorso la cui mappa ogni anno fa il giro del Mondo ci rende parte di una tradizione ormai inossidabile. Ci auguriamo di tornare presto ad accogliere la Freccia Rossa con tutti gli onori, come il nostro paese sa fare".

PDF Text Print

Like 5

1000 MIGLIA 2020 RONCIGLIONE

« In crescita l'attività sanitaria dell'Ambulatorio specialistico di Villa Serena Montefiascone
Vitorchiano, volgono al termine i lavori sui depuratori delle acque reflue »

"Domani test antigenici su tutta la popolazione di Farnese"

20 Ottobre 2020



Marta, arrestati due spacciatori, sequestrata quasi 1,5 kg di droga

20 Ottobre 2020

Leggi la rassegna completa

PUBBLICIZZA LA TUA AZIENDA



IL NOSTRO CANALE YOUTUBE



Seguite il nostro canale YouTube

I NOSTRI SPONSOR

Ritaglio stampa ad uso esclusivo del destinatario, non riproducibile.

Condividi

SPORT

1000 Miglia, 38esima edizione anti Covid. Ronciglione si conferma tappa

mercoledì 21 ottobre 2020

Utility

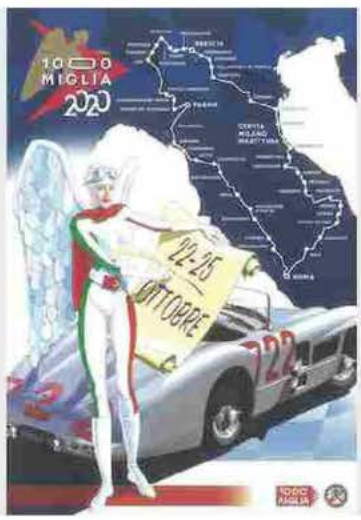

Rimandata a maggio a seguito dell'emergenza Coronavirus, la storica Freccia Rossa torna ad attraversare le bellezze paesaggistiche italiane (per la prima volta nella storia in autunno) facendo tappa in alcuni dei borghi più suggestivi del Paese. Tra questi, si conferma il tradizionale passaggio della 1000 Miglia da Ronciglione, una collaborazione che dura da 25 anni e che anche quest'anno verrà rinnovata, pur se con le modifiche organizzative dettate dalle norme anti-covid.

La Freccia Rossa, alla sua 38esima rievocazione, partirà **giovedì 22 ottobre** da Brescia, pronta ad attraversare, nel corso di quattro tappe, il cuore dello stivale in direzione Roma, per poi farvi ritorno **domenica 25 ottobre**. Ronciglione, come da tradizione, si inserisce lungo il percorso di ritorno dalla capitale, con il passaggio in Piazza Vittorio Emanuele alle 6.59 di **sabato 24 ottobre**, per la prima volta







Ritaglio stampa ad uso esclusivo del destinatario, non riproducibile.

senza alcuna sosta delle vetture.

Infatti, il consueto "controllo a timbro" non avverrà in maniera cartacea, ma sarà dematerializzato tramite l'utilizzo di un sistema GPS che attesterà in funzione digitale l'avvenuto passaggio da Ronciglione, in maniera da rendere sicura la procedura. Presso le postazioni di controllo saranno presenti unicamente gli Ufficiali di Gara ACI Sport per supportare l'organizzazione e garantire il rispetto delle normative, affiancati dalle Forze dell'Ordine.

Pubblicità



Acquista questo spazio pubblicitario

Sarà possibile entrare in piazza mediante quattro punti di accesso presieduti dalla Croce Rossa, dove verrà effettuato il triage (misurazione della temperatura ed igienizzazione delle mani). Come da tradizione, per prime transiteranno le 150 vetture del Mercedes Benz 1000 Miglia Challenge 2020 e del Ferrari Tribute to 1000 Miglia 2020, che apriranno la strada alle 400 auto storiche della Mille Miglia.

Seguiranno le Prove Cronometrate sulla strada provinciale SP39 Valle di Vico (chiusa al traffico dall'ingresso principale di Punta del Lago fino all'intersezione con la SP 87, accesso lago di Vico). Il passaggio delle vetture nella splendida cornice della Riserva Naturale del lago di Vico sarà supervisionato dal personale della Riserva.

"Un passaggio storico – afferma il sindaco di Ronciglione, Mario Mengoni - che ogni anno il nostro paese accoglie festoso con bandierine della Freccia Rossa e una folla di spettatori, tra i quali bambini e ragazzi delle scuole.

Ritaglio stampa ad uso esclusivo del destinatario, non riproducibile.

Quest'anno tutto questo non sarà possibile a causa dell'emergenza Coronavirus, ma Ronciglione si conferma tappa di questa corsa bellissima, in un'edizione meno spettacolare ma sempre affascinante, simbolo di un Paese che va avanti comunque. Ringrazio la Croce Rossa e le Forze dell'Ordine per l'aiuto, ancor più prezioso, che presteranno nel far rispettare tutte le normative, come previsto e richiesto dall'organizzazione della "1000 Miglia".

"Confermarsi tappa di una manifestazione così leggendaria è motivo di orgoglio per la nostra Città, anche in un contesto come quello che ci vede coinvolti" aggiunge il consigliere delegato al Turismo, Gianluca Trentani. "Leggere il nome di Ronciglione nel percorso la cui mappa ogni anno fa il giro del Mondo - confida - ci rende parte di una tradizione ormai inossidabile. Ci auguriamo di tornare presto ad accogliere la Freccia Rossa con tutti gli onori, come il nostro paese sa fare".

orvietonews.it by http://www.orvietonews.it is licensed under a Creative Commons Attribuzione - Non commerciale - Non opere derivate 3.0 Unported License.

www.orvietonews.it è una produzione Akebia - internet experience

Registrazione tribunale di Orvieto (TR) nr.94 del 14/12/2000 | Nr. ROC 18305

Sede: Corso Cavour 157 - 05018 – ORVIETO (TR) | P.IVA: 01225610557

Redazione: redazione@orvietonews.it | Gabriele Anselmi [Direttore - 3392619440] | Davide Pompei [ConDirettore - 3397474188]

Regolamento | Privacy Policy | Cookies

Cogesta SERVIZI PER L'IMPRESA

Ritaglio stampa ad uso esclusivo del destinatario, non riproducibile.

amazon.it SCONTI SU AMAZON ITALIA FINO AL 90% CLICCA QUI

mercoledì, ottobre 21, 2020
Ultimo: Alicenova, Afesopsit e gli amici ricordano Teresa Blasi ad un anno dalla scomparsa

Newtuscia.it Italia



Ritaglio stampa ad uso esclusivo del destinatario, non riproducibile.

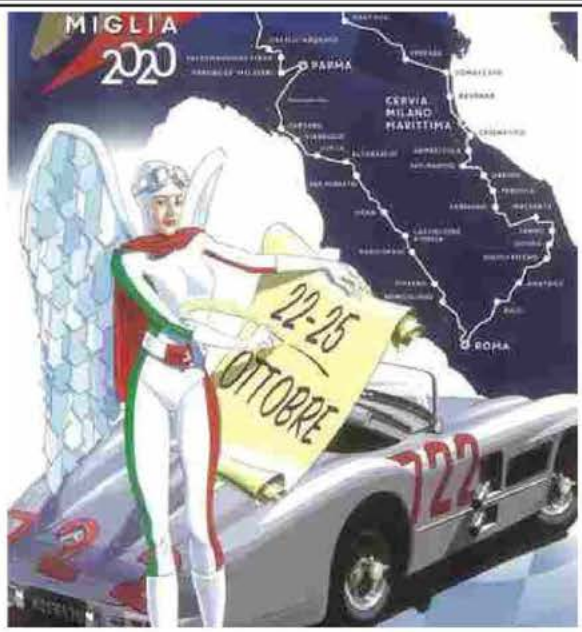

LAZIO sport VITERBO e provincia

Torna il passaggio della Mille Miglia a Ronciglione

21 Ottobre 2020 Gaetano Alaimo mille miglia, ronciglione

NewTuscia – RONCIGLIONE – Rimandata a maggio a seguito dell'emergenza Coronavirus, la storica Freccia Rossa torna ad attraversare le bellezze paesaggistiche italiane (per la prima volta nella storia in autunno) facendo tappa in alcuni dei borghi più













Ritaglio stampa ad uso esclusivo del destinatario, non riproducibile.

suggestivi del Paese. Tra questi, si conferma il tradizionale passaggio della 1000 Miglia da Ronciglione, una collaborazione che dura da 25 anni e che anche quest'anno verrà rinnovata, pur se con le modifiche organizzative dettate dalle norme anti-covid.

"Un passaggio storico – ha dichiarato il sindaco Mario Mengoni – che ogni anno il nostro paese accoglie festoso con bandierine della Freccia Rossa e una folla di spettatori, tra i quali bambini e ragazzi delle scuole. Quest'anno tutto questo non sarà possibile a causa dell'emergenza Coronavirus, ma Ronciglione si conferma tappa di questa corsa bellissima, in un'edizione meno spettacolare ma sempre affascinante, simbolo di un Paese che va avanti comunque. Ringrazio la Croce Rossa e le Forze dell'Ordine per l'aiuto, ancor più prezioso, che presteranno nel far rispettare tutte le normative, come previsto e richiesto dall'organizzazione della "1000 Miglia".

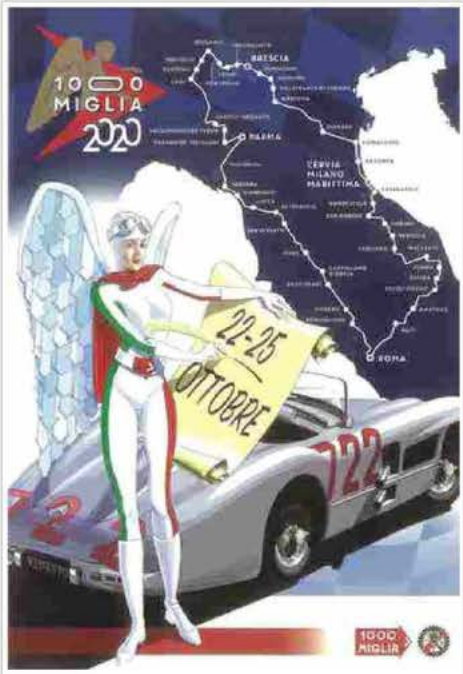

Layout 1

La Freccia Rossa, alla sua trentottesima rievocazione, partirà il 22 ottobre da Brescia, pronta ad attraversare, nel corso di 4 tappe, il cuore dello stivale in direzione Roma, per poi farvi ritorno domenica 25. Ronciglione, come da tradizione, si inserisce lungo il percorso di ritorno dalla capitale, con il passaggio in Piazza Vittorio Emanuele alle ore 06.59 di sabato 24 ottobre, per la prima volta senza alcuna sosta delle vetture. Infatti, il consueto "controllo a timbro" non avverrà in maniera cartacea, ma sarà dematerializzato tramite l'utilizzo di un sistema GPS che attesterà in funzione digitale l'avvenuto passaggio da Ronciglione, in maniera da rendere sicura la procedura. Presso le postazioni di controllo saranno presenti unicamente gli Ufficiali di Gara ACI Sport per supportare l'organizzazione e garantire il rispetto delle normative, affiancati dalle Forze dell'Ordine. Sarà possibile entrare in piazza mediante quattro punti di accesso presieduti dalla Croce Rossa, dove verrà effettuato il triage (misurazione della temperatura ed igienizzazione delle mani). Come da tradizione, per prime transiteranno le 150 vetture del Mercedes Benz 1000 Miglia Challenge 2020 e del Ferrari Tribute to 1000 Miglia 2020,









Ritaglio stampa ad uso esclusivo del destinatario, non riproducibile.

che apriranno la strada alle 400 auto storiche della Mille Miglia.

Seguiranno le Prove Cronometrate sulla strada provinciale SP39 Valle di Vico (chiusa al traffico dall'ingresso principale di Punta del Lago fino all'intersezione con la SP 87, accesso lago di Vico). Il passaggio delle vetture nella splendida cornice della Riserva Naturale del lago di Vico sarà supervisionato dal personale della Riserva.

"**Confermarsi tappa di una manifestazione così leggendaria è motivo di orgoglio per la nostra Città, anche in un contesto come quello che ci vede coinvolti. – ha commentato il consigliere delegato al Turismo, Gianluca Trentani. Leggere il nome di Ronciglione nel percorso la cui mappa ogni anno fa il giro del Mondo ci rende parte di una tradizione ormai inossidabile. Ci auguriamo di tornare presto ad accogliere la Freccia Rossa con tutti gli onori, come il nostro paese sa fare".**

← Confesercenti, Dpcm: "Incomprensibile stop a sagre e fiere". A Civita Castellana torna il mercato settimanale

Nursing Up: "Nostra inchiesta su situazione sanità pubblica per emergenza Covid-19" →

Potrebbe anche interessarti

Marco Mengoni testimonial perfetto per la sua Ronciglione

5 Aprile 2019 Commenti disabilitati



Ronciglione, divieto di sosta per taglio erba e pulizia strade 8 e 9 ottobre

5 Ottobre 2018 Commenti disabilitati



Venerdì 17 la Mille Miglia a Viterbo

13 Maggio 2019 Commenti disabilitati





Newtuscia.it

Cercasi Commerciali per Tuscia e Lazio

contatta la nostra redazione

mail: info@newtuscia.it
tel: 340/9409572



CAF USB
SERVIZI DI BASE
RDC ISEE
Viterbo - via I.Garbini 51
Lato largo Nagni
A 50 mt dal CENTRO PER L'IMPIEGO
tel: 0761042213
mail: viterbo0805@cafsdb.it

La Tuscia degli Eventi



Ritaglio stampa ad uso esclusivo del destinatario, non riproducibile.

sky Esplora Sky Tg24, Sky Sport, Sky Video LOGIN

sky tg24 CORONAVIRUS L'APP IMMUNI MISSIONE RECOVERY USA 2020 IMPACT SPETTACOLO

MILANO News Tutte Le Città

LOMBARDIA

Mille Miglia 2020, domani la prima tappa da Brescia a Cervia

21 ott 2020 - 10:39

SHARE:

La partenza della prima delle 400 auto storiche ai nastri di partenza è previsto alle 14 dalla rampa di Viale Venezia. Il percorso attraverserà i comuni di Desenzano e Sirmione, sul Lago di Garda, e passerà poi da Villafranca di Verona, Mantova, Ferrara e Ravenna

Prende il via domani, a Brescia, l'edizione 2020 della Mille Miglia, quest'anno in un'inedita versione autunnale per via dell'emergenza coronavirus (TUTTI GLI AGGIORNAMENTI). La partenza della prima delle 400 auto storiche ai nastri di partenza è previsto alle 14 dalla rampa di Viale Venezia, da dove ebbe inizio la prima gara 93 anni fa. La prima tappa attraverserà i comuni di Desenzano e Sirmione, sul Lago di Garda, e passerà poi da Villafranca di Verona, Mantova, Ferrara e Ravenna per arrivare infine a Cervia.

Ritaglio stampa ad uso esclusivo del destinatario, non riproducibile.

"Edizione davvero speciale"

Durante la conferenza stampa di presentazione, l'Amministratore delegato di 1000 Miglia, Alberto Piantoni, ha sottolineato l'aspetto della sicurezza con l'applicazione rafforzata di procedure e tecnologia per la tutela sanitaria di tutte le persone che lavorano, partecipano e assistono alla gara lungo tutto il suo percorso. "Quella 2020 è un'edizione veramente speciale", ha dichiarato Piantoni. "La collocazione della gara in pieno autunno fa sì che i concorrenti, anche i veterani della Freccia Rossa, potranno vedere le strade e le località d'Italia in una luce nuova, affronteranno difficoltà inedite. Ci aspettiamo - ha concluso - che sia una grande esperienza per tutti, tenendo sempre al centro la sicurezza, anche nella sua accezione allargata alla tutela sanitaria".

TAG:

BRESCIA CRONACA

DIRETTA LIVE



MILANO: ULTIME NOTIZIE

Ritaglio stampa ad uso esclusivo del destinatario, non riproducibile.

Viterbese

Ronciglione: 1000 miglia 2020: la 38^ edizione della Freccia Rossa in partenza il 22 ottobre

Guarda tutti gli articoli di DA NON PERDERE

Tweet Mi piace 0 Condividi Pin it

21-10-2020 09:10



"Un passaggio storico – ha dichiarato il sindaco Mario Mengoni - che ogni anno il nostro paese accoglie festoso con bandierine della Freccia Rossa e una folla di spettatori, tra i quali bambini e ragazzi delle scuole. Quest'anno tutto questo non sarà possibile a causa dell'emergenza Coronavirus, ma Ronciglione si conferma tappa di questa corsa bellissima, in un'edizione meno spettacolare ma sempre affascinante, simbolo di un Paese che va avanti comunque. Ringrazio la Croce Rossa e le Forze dell'Ordine per l'aiuto, ancor più prezioso, che presteranno nel far rispettare tutte le normative, come previsto e richiesto dall'organizzazione della "1000 Miglia".

Rimandata a maggio a seguito dell'emergenza Coronavirus, la storica Freccia Rossa torna ad attraversare le bellezze paesaggistiche italiane (per la prima volta nella storia in autunno) facendo tappa in alcuni dei borghi più suggestivi del Paese. Tra questi, si conferma il tradizionale passaggio della 1000 Miglia da Ronciglione, una collaborazione che dura da 25 anni e che anche quest'anno verrà rinnovata, pur se con le modifiche organizzative dettate dalle norme anti-covid.

La Freccia Rossa, alla sua trentottesima rievocazione, partirà il 22 ottobre da Brescia, pronta ad attraversare, nel corso di 4 tappe, il cuore dello stivale in direzione Roma, per poi farvi ritorno domenica 25. Ronciglione, come da tradizione, si inserisce lungo il percorso di ritorno dalla capitale, con il passaggio in Piazza Vittorio Emanuele alle ore 06.59 di sabato 24 ottobre, per la prima volta senza alcuna sosta delle vetture. Infatti, il consueto "controllo a timbro" non avverrà in maniera cartacea, ma sarà dematerializzato tramite l'utilizzo di un sistema GPS che attesterà in funzione digitale l'avvenuto passaggio da Ronciglione, in maniera da rendere sicura la procedura. Presso le postazioni di controllo saranno presenti unicamente gli Ufficiali di Gara ACI Sport per supportare l'organizzazione e garantire il rispetto delle normative, affiancati dalle Forze dell'Ordine. Sarà possibile entrare in piazza mediante quattro punti di accesso presieduti dalla Croce Rossa, dove verrà effettuato il triage (misurazione della temperatura ed igienizzazione delle mani). Come da tradizione, per prime transiteranno le 150 vetture del Mercedes Benz 1000 Miglia Challenge 2020 e del Ferrari Tribute to 1000 Miglia 2020, che apriranno la strada alle 400 auto storiche della Mille Miglia.

Seguiranno le Prove Cronometrate sulla strada provinciale SP39 Valle di Vico (chiusa al traffico dall'ingresso principale di Punta del Lago fino all'intersezione con la SP 87, accesso lago di Vico). Il passaggio delle vetture nella splendida cornice della Riserva Naturale del lago di Vico sarà supervisionato dal personale della Riserva.

"Confermarsi tappa di una manifestazione così leggendaria è motivo di orgoglio per la nostra Città, anche in un contesto come quello che ci vede coinvolti. – ha commentato il consigliere delegato al Turismo, Gianluca Trentani. Leggere il nome di Ronciglione nel percorso la cui mappa ogni anno fa il giro del Mondo ci rende parte di una tradizione ormai inossidabile. Ci auguriamo di tornare presto ad accogliere la Freccia Rossa con tutti gli onori, come il nostro paese sa fare".

Clicca per Condividere questo articolo

SERVIZI Riceviamo e Pubblichiamo

TOOLS Strumenti utili su OV

Occhio Viterbese
9244 "Mi piace"
IL PRIMO GIORNALE DI VITERBO SU Google currents
Mi piace Condividi
Di' che ti piace prima di tutti i tuoi amici

Ritaglio stampa ad uso esclusivo del destinatario, non riproducibile.

Sei in PARMA

SABATO E DOMENICA

Mille Miglia 2020 a Parma: ecco come poter vedere il passaggio delle auto storiche

21 ottobre 2020, 10:17



L'Ufficio Sportivo dell'Automobile Club Parma, con oltre 80 Ufficiali di gara è al fianco del Comitato Organizzatore e del Comune di Parma per la gestione sportiva dell'edizione 2020 della Mille Miglia, che attraverserà la provincia di Parma sabato e domenica. Tante saranno le occasioni per poter vedere dal vivo la manifestazione nei due giorni di passaggio; a tal proposito si raccomanda al pubblico, a cui va il doveroso rispetto delle Norme anti-contagio e del DPCM del 13 Ottobre 2020, di indossare sempre la mascherina e di evitare ogni possibile assembramento di persone.

Per evitare ciò, si suggerisce al pubblico di discolarsi in posizioni di sicurezza e distanti dai luoghi più frequentati; il percorso di passaggio (anche fuori città ed in provincia) è talmente vasto da renderlo possibile, ad eccezione delle Prove Cronometrate in

Ultimo video



ITALIAMONDO
Lidio Poian tra Imprese Vincenti 2020

NECROLOGI
Consulta on line tutti gli annunci >
AGENZIE E SERVIZI
Fai una ricerca per territorio >

Le più lette

PARMA
Sono 62 i casi di positività a Parma nelle ultime 24 ore, 4 ricoveri in più in terapia intensiva

Ritaglio stampa ad uso esclusivo del destinatario, non riproducibile.

autodromo che, sempre per motivi di sicurezza anti-contagio, si svolgeranno a porte chiuse al pubblico.

Di seguito maggiori dettagli per quanto attiene il percorso e gli orari indicativi teorici di passaggio del 1° Concorrente.

E' previsto il passaggio di un centinaio di vetture appartenenti al Tribute Ferrari e di oltre quattrocento vetture della Mille Miglia storica, con un distanziamento teorico di 20 secondi. Il Tribute Ferrari, se sullo stesso itinerario, anticiperà il passaggio della Mille Miglia storica di circa un ora. Per visionare il percorso dettagliato, si consiglia di utilizzare il seguente link: https://1000miglia.it/eventi/1000-miglia-2020/percorso/

Percorso di Sabato 24 Ottobre 2020 per Tribute Ferrari: Da SS62 proveniente dal valico della Cisa, Fornovo, Varano Melegari (+ autodromo), Pellegrino Parmense, con arrivo di Tappa a Salsomaggiore Terme (Terme Berzieri). Orari di passaggio: Valico Cisa: 18,30 Poggio di Berceto: 18,45 Varano dè Melegari: 20,00 Controllo Orario di Salsomaggiore: 21,00

Percorso di Sabato 24 Ottobre 2020 per Mille Miglia storica: Da SS62 proveniente dal valico della Cisa, Fornovo, Collecchio, Parma (Viale Vittoria, D'Azeglio, Mazzini), arrivo di Tappa in Piazza Garibaldi e a seguire Strada Repubblica, circonvallazione. Orari di passaggio: Valico Cisa: 19,30 Poggio di Berceto: 19,45 Collecchio: 20,50 Controllo Orario di Parma: 21,30

Percorso di Domenica 25 Ottobre per Tribute Ferrari: Salsomaggiore Terme, Castell'Arquato PC, Vigostano PC, SS9 Via Emilia direzione Lodi. Orari di passaggio: Controllo Orario di Salsomaggiore: 8,15 Castell'Arquato PC: 8,40 Vigostano PC: 8,50

Percorso di Domenica 25 Ottobre per Mille Miglia storica: Parma (P.le Santa Croce), Via La Spezia SS62, tangenziale di Collecchio, Fondo valle Taro, Medesano, Felegara, Ramiola, Varano Melegari (+ stabilimento Dallara + autodromo), Pellegrino Parmense, Salsomaggiore Terme (Terme Berzieri), Castell'Arquato PC, Vigostano PC, SS9 Via Emilia direzione Lodi. Orari di passaggio: Controllo Orario di Parma: 7,45 Varano Melegari: 8,30 Pietraspaccata: 8,50 Salsomaggiore: 9,15 Castell'Arquato PC: 9,40 Vigostano PC: 9,50

© RIPRODUZIONE RISERVATA

- Mille miglia
- Automobile Club Parma

PARMA
Scuola Adorni, l'Ausl: "Nessun tampone per la classe con un alunno positivo"

PARMA
Segate le inferriate: e i ladri fanno tris al bar "Pulcinella". I titolari: "Chi ha visto qualcosa ci aiuti"

Le ultime notizie

ITALIAMONDO
Covid: Venezuela, Maduro annuncia vaccinazione da dicembre

ITALIAMONDO
Attività medica non autorizzata centro ayurveda, tre denunce

ITALIAMONDO
Lombardia: bozza, coprifuoco e autocertificazione

ITALIAMONDO
La parola 'razza' sparirà dalla costituzione tedesca

ITALIAMONDO
Sequestrate 2mln mascherine illegali Sardegna, un arresto

Gusto

Ritaglio stampa ad uso esclusivo del destinatario, non riproducibile.

1000 Miglia #noassembramenti: partenza in diretta streaming

Pubblicato: 21 Ottobre 2020



1000 Miglia #noassembramenti: la partenza da Brescia in diretta streaming, giovedì 22 ottobre dalle 14.

Cerca tra gli annunci

Ricerca

Tutte

Ricerca





Ritaglio stampa ad uso esclusivo del destinatario, non riproducibile.

Secondo appuntamento con il live streaming per l'arrivo, domenica 25 ottobre.

La sicurezza di tutti, concorrenti, collaboratori e spettatori, è da sempre priorità assoluta per 1000 Miglia srl, anche dal punto di vista della tutela sanitaria. Il primo impegno degli organizzatori è far vivere a tutti un'esperienza emozionante, che non ha uguali al mondo, in totale sicurezza, e per questo ha approntato un rigoroso protocollo anti-Covid, definito in collaborazione con le autorità con le quali si mantiene in costante contatto.

Al fine di limitare al massimo la possibilità di assembramenti lungo le vie e le piazze di Brescia, e favorire allo stesso tempo la più ampia partecipazione del pubblico che con passione segue la 1000 Miglia, **tutti sono invitati giovedì 22 ottobre, a partire dalle 14, ad assistere alla partenza da Brescia della 38^ 1000 Miglia in diretta streaming sul sito** https://livestrea

epocAuto di ottobre è in edicola a soli 2.80 euro











IN

NEWS E ARTICOLI

https://schema.org/BlogPosting" itemprop="blogPost">

A NOVEGRO MOSTRA SCAMBIO IL 6, 7 e 8 NOVEMBRE 2020

Pubblicato: 09 Ottobre 2020



https://schema.org/BlogPosting" itemprop="blogPost">

Torna la Modena Cento Ore dall'11 al 15 ottobre

Pubblicato: 09 Ottobre 2020



https://schema.org/BlogPosting" itemprop="blogPost">

https://schema.org/BlogPosting" itemprop="blogPost">

Ritaglio stampa ad uso esclusivo del destinatario, non riproducibile.

press,commtech. the leading company in local digital advertising

Ravennanotizie.it

5 Condivisioni

1000 Miglia 2020 a Ravenna: tutto pronto in città per il passaggio della "corsa più bella del mondo"

di **Redazione** - 21 Ottobre 2020 - 12:09 Commenta Stampa 2 min

Più informazioni su 1000 miglia ravenna



Il passaggio della **1000 Miglia** per la città di Ravenna è atteso per domani, **giovedì 22 ottobre**, in **piazza Garibaldi, intorno alle 18**. E' la trentottesima edizione della rievocazione della storica corsa disputata dal 1927 al 1957 e della più importante gara di regolarità al mondo di auto storiche che gareggiano su un percorso di circa 1.800 chilometri. Seguiranno la 1000 Miglia anche gli eventi collaterali "Mercedes Benz 1000 Miglia Challenge 2020" e "Ferrari Tribute to 1000 Miglia 2020".

Per consentire lo svolgimento in sicurezza della manifestazione è stata **modificata la circolazione in alcune strade del Centro storico**.

In **piazza Garibaldi** è stato istituito il divieto di transito per tutti i veicoli autorizzati e velocipedi dalle 17 di giovedì 22 alle 3 di venerdì 23 ottobre e divieto di sosta con zona rimozione per tutti i veicoli con la realizzazione di una corsia delimitata e protetta riservata al transito delle autovetture storiche dalle 8 del 22 alle 3 del 23.

In conseguenza, dalle 18 di oggi mercoledì 21 ottobre alle 10 del 23 ottobre, sarà consentita la sosta senza l'obbligo di pagamento ai veicoli dei residenti autorizzati alla sosta in piazza Garibaldi, purché espongano sul lato sinistro del parabrezza il relativo permesso di sosta, nelle seguenti aree regolamentate a parcometro: largo Firenze, via Carducci, viale Farini, viale

PIÙ POPOLARI PHOTOGALLERY VIDEO



Negozi a marchio Z in crisi: niente merce e rischio licenziamento per le 5 lavoratrici dei negozi di Ravenna e Lugo

RAmeteo Previsioni

Ravenna 19°C 9°C

GUARDA IL METEO DELLA TUA CITTÀ »



METEO

Sereno con nebbie mattutine: il meteo di oggi, mercoledì 21 ottobre sulla provincia di Ravenna previsioni

Commenta

Ritaglio stampa ad uso esclusivo del destinatario, non riproducibile.

Maroncelli, via Beatrice Alighieri (compreso il parcheggio), via Bezzi, via Colonna, via Bassi, via Rava, via Falier, via Rocca ai Fossi, piazzale Rossi, via Costa, via Girolamo Rossi (nel tratto compreso fra via Anastagi e via Mura di Porta Serrata), via Mura di Porta Serrata, via di Roma (nel tratto compreso fra via Mura di Porta Serrata e via Costa e nel tratto compreso fra via Mariani e viale Farini), via Canneti, via Chartres, via De Gasperi, via Rondinelli, viale Baldini, via Santa Teresa, via Augusta, via Claudia e via Mura di Porta Gaza; i taxi potranno sostare in piazza Einaudi.

Il corteo di auto storiche proseguirà in direzione di Cervia. La 1000 Miglia farà ritorno a Brescia domenica 25 ottobre.

Il percorso ravennate della 1000 Miglia

Statale 309 Romea – Statale 309 Romea Dir – via Sant'Alberto – via Bisanzio – Rotonda Svezia – via Fosso Dimiglio – via Naviglio – Rotonda Polonia – via Cavina – Rotonda Svizzera (CONTROLLO) – via Faentina – via Maggiore – Circonvallazione San Gaetanino – via Sant'Alberto – via Di Roma – viale Farini – piazzale Farini – via Carducci – via Mariani (CONTROLLO) – piazza Garibaldi (CONTROLLO ORARIO) – via Gordini – via Gardini – via Guidone – piazza Caduti per la Libertà – via De Gasperi – piazza D'Annunzio – viale Baldini – Circonvallazione al Molino – via Piave – viale Randi – viale Falcone – viale Randi – Rotonda Austria – Statale 16 Adriatica.

Guarda Anche

Contenuti Sponsorizzati da Taboola



Discovery Sport Urban View con Segway-Ninebot MAX G30

Land Rover



Furti in casa: proteggiti con Verisure. Calcola il preventivo

Antifurto Verisure



Volvo XC60. Tua con canone di noleggio da 392 euro*.

Volvo



SUV Citroën C5 Aircross Hybrid Plug-in, Silent Urban Vehicle

Citroën



Auto elettriche: ecco perché conviene noleggiarle

ALD Automotive



Jeep® Compass 4xe a 329€ con Jeep Flexi TAN 4,99% TAEG 5,97%

Jeep

Guarda Anche

da Taboola







Ritaglio stampa ad uso esclusivo del destinatario, non riproducibile.

In questo sito usiamo cookies per migliorare l'esperienza d'uso del sito, non registriamo nessun tipo di dato personale. L'utilizzo di questo sito costituisce l'accettazione implicita all'uso dei cookies sul vostro dispositivo. Clicca qui per leggere la cookie policy. Accetta

Prima Pagina Online è anche su Telegram

Clicca e segui tutti gli aggiornamenti del Piceno e delle Marche



EVENTI

Eventi Ascoli, venerdì la Mille Miglia arriva in città

Eventi Ascoli, venerdì prossimo, 23 ottobre, la storica manifestazione 1000 Miglia arriva in città. Il percorso e gli orari dellì'appuntamento.

Mi piace 0 Condividi su Facebook Condividi su Twitter Condividi su Google+

Eventi Ascoli, la 1000 Miglia 2020, trentottesima edizione della rievocazione della storica corsa disputata dal 1927 al 1957, prenderà il via da Brescia domani, giovedì 22 ottobre, per farvi ritorno domenica 25 attraversando anche le Marche e passando per Ascoli Piceno venerdì, 23 ottobre.

Ai nastri di partenza, dunque, la più importante gara di regolarità al mondo di auto storiche, che gareggeranno su un percorso di circa 1.800 km.

La competizione si sviluppa in **quattro tappe**: la seconda – quella di venerdì 23 ottobre – partirà da Cervia per raggiungere Roma, attraversando i territori delle Marche. Tra questi, anche la **splendida città di Ascoli Piceno**, prima che la lunga carovana di auto d'epoca riprenda il proprio percorso verso le aree interne colpite dal terremoto, per giungere fino alla Capitale.

Eventi Ascoli, il percorso della Mille Miglia in città

Il "salotto" cittadino sarà quello di **Piazza del Popolo**, che **ospiterà le auto d'epoca con arrivo previsto per le ore 16:30 circa**. L'operazione tecnica-sportiva del controllo orario permetterà una breve pausa agli equipaggi, con le auto in gara che coprono un arco temporale di produzione che va dagli Anni '20 fino al 1957.

GLI EVENTI DI PICENO33

MERCATINO ANTIQUARIO DI OTTOBRE

Sabato 17 e domenica 18 ottobre 2020 torna nel centro storico di Ascoli Piceno il tradizionale appuntamento con il Mercatino Antiquario. Come ogni terzo weekend del mese si rinnova l'appuntamento con l'antiquariato ed il collezionismo. Un appuntament

SETTEMBRE/OTTOBRE 2020

L'articolo Settembre/Ottobre 2020 proviene da Piceno33.

Sfoglia Piceno33

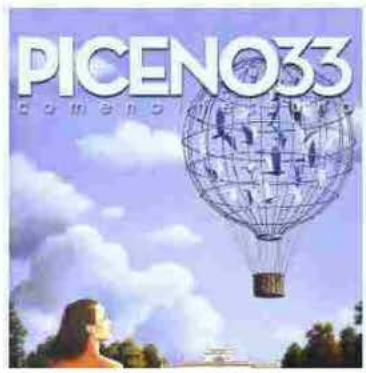

RUBRICHE

FRAMMENTI DI MEMORIA

SENTIERO ITALIA, IL SENTIERO PIÙ LUNGO DEL MONDO



Esiste un sentiero con 368 tappe che attraversa l'Italia da nord a sud, isole comprese, da percorrere a piedi: il Sentiero Italia (SI).

LA LEGGENDA DELLE BELLE E MALEDETTE FATE DI PRETARE



A Pretare esiste un'antica tradizione che lega il paese alle ancelle della Profetessa Sibilla, fanciulle bellissime ma con zoccoli caprini.

LA STORIA DEL RIFUGIO TITO ZILIOLI

Ritaglio stampa ad uso esclusivo del destinatario, non riproducibile.

Nella suggestiva cornice del Chiostro di San Francesco, verrà inoltre offerto un **lunch agli equipaggi del Ferrari Tribute**, che potranno così rigenerarsi con i profumi e i sapori delle eccellenze gastronomiche del territorio.

Le auto della Mille Miglia arriveranno ad Ascoli Piceno passando attraverso l'asse attrezzato, percorrendo un tratto della Piceno Aprutina, poi via Erasmo Mari, viale Marconi, Corso Vittorio Emanuele, Piazza Arringo, via Del Duca, Piazza del Popolo, via del Trivio, via Dino Angelini, viale Treviri, la vecchia Salaria e poi si dirigeranno verso Amatrice.

La manifestazione si svolgerà nel pieno rispetto di tutti i protocolli e delle normative anti-Covid.

La soddisfazione dell'amministrazione ascolana

"Siamo lieti che la Mille Miglia torni ad attraversare la nostra città a distanza di cinque anni dall'ultima volta", ha dichiarato il **Sindaco Marco Fioravanti.**

"In un momento in cui ad Ascoli, in Italia e in tutto il mondo si sta affrontando una situazione di emergenza sanitaria, il passaggio della Mille Miglia rappresenta un ulteriore appuntamento per promuovere le Cento Torri nel nostro Paese. La kermesse riveste però anche una valenza simbolica: negli anni del Dopo Guerra infatti, questa manifestazione ha aiutato industria e turismo a ripartire.

E questo deve essere il messaggio anche per l'edizione 2020: una bella giornata in cui tante auto d'epoca invaderanno la nostra città, per guardare con fiducia e ottimismo verso il futuro".

Soddisfatto anche l'**Assessore allo Sport Nico Stallone**: "Per la nostra Amministrazione è un immenso piacere poter ospitare ad Ascoli **"La corsa più bella del mondo", come fu definita da Enzo Ferrari**. Vista la situazione che stiamo vivendo, invitiamo gli ascolani a non creare assembramenti di sorta, assaporando il rombo dei motori e godendo del passaggio della Mille Miglia anche dai propri balconi di casa.

Un ringraziamento al sindaco Marco Fioravanti, all'Automobile Club Ascoli Piceno-Fermo, che riserva sempre grande cura e attenzione alle attività di promozione del nostro territorio, all'Aci e al gruppo sportivo di Ascoli Piceno, che continuano a preservare le grandi tradizioni del mondo automobilistico".

TAG: ASCOLI PICENO, AUTO D'EPOCA, MARCO FIORAVANTI, MILLE MIGLIA, NICO STALLONE

scritto da Redazione - pubblicato il 21 Ottobre 2020 - in **EVENTI**

Segui @PrimaPaginaOn Mi piace 5089 Prima Pagina Online su

ARTICOLI CORRELATI

Eventi oggi Ascoli Piceno dal 16 al 18 ottobre, cosa fare nel weekend



Il Rifugio Zilioli è l'unico rifugio che si trova nei pressi del Vettore. Danneggiato gravamente dal sisma, ora è in fase di recupero e ammodernamento.

LA STORIA DELL'ALPINISMO PICENO E DI DUE GRANDI PERSONAGGI: ORSINI E CANTALAMESSA



L'attività alpinistica ad Ascoli ha da sempre avuto seguito. Ecco la storia e due grandi protagonisti, Orsini e Cantalamessa.

ALPINISMO: PATRIMONIO IMMATERIALE DELL'UMANITÀ



Nel 2019 l'Alpinismo è stato dichiarato dall'Unesco patrimonio immateriale dell'umanità, dopo una candidatura proposta da Italia, Francia e Svizzera.

LAVORO

CONCORSI ASCOLI, SUL SITO DEL COMUNE È PUBBLICATO L'AVVISO PER LE DATE DELLE PROVE



Concorsi Ascoli, sul sito del Comune è pubblicato l'avviso per le date delle prove pre-selettive e scritte dei concorsi per vari profili professionali.

TASSE E FISCO

IMU E TASI 2019: SCADENZA ACCONTO, CALCOLO E COME PAGARE



Imu e Tasi 2019, la scadenza del primo acconto è fissato per lunedì 17 giugno. Ecco come calcolare l'importo per il Comune di Ascoli Piceno.

TERREMOTO

REGIONALI MARCHE 2020: GIUNTA ACQUAROLI, ENTRA ANCHE GIORGIA LATINI?



Regionali Marche 2020: la giunta è fatta. Tre nomi per la Lega, due per Fratelli d'Italia, uno per Forza Italia. Guido Castelli prende il bilancio.

SPETTACOLO

PROSSIME USCITE NETFLIX OTTOBRE 2020: NETFLIX ORIGINALS E HALLOWEEN



Scopri tutte le prossime uscite Netflix Italia per ottobre 2020, aggiornamenti e novità del catalogolo tra film e telefilm targani Netflix Originals.

SOCIETÀ

BITCOIN, LA NUOVA CRIPTOVALUTA SUPERA L'ORO?



%%excerpt%%

Ritaglio stampa ad uso esclusivo del destinatario, non riproducibile.

Menù Comuni Network Rubriche Cerca Mercoledì, 21 Ottobre 2020 Seguici su Accedi

press,commtech. the leading company in local digital advertising

Romagnanotizie.

mercoledì, 21 ottobre 2020 - Aggiornato alle 12:23

AUTO D'EPOCA

1000 Miglia 2020 a Ravenna: tutto pronto in città per il passaggio della "corsa più bella del mondo"

di **Redazione** - 21 Ottobre 2020 - 12:09 Stampa Invia notizia 2 min

Più informazioni su



ROmeteo Previsioni

Ravenna 19°C 9°C

GUARDA IL METEO DELLA TUA CITTÀ »

Il passaggio della **1000 Miglia** per la città di Ravenna è atteso per domani, **giovedì 22 ottobre**, in **piazza Garibaldi, intorno alle 18**. E' la trentottesima edizione della rievocazione della storica corsa disputata dal 1927 al 1957 e della più importante gara di regolarità al mondo di auto storiche che gareggiano su un percorso di circa 1.800 chilometri. Seguiranno la 1000 Miglia anche gli eventi collaterali "Mercedes Benz 1000 Miglia Challenge 2020" e "Ferrari Tribute to 1000 Miglia 2020".

Per consentire lo svolgimento in sicurezza della manifestazione è stata **modificata la circolazione in alcune strade del Centro storico**.

In **piazza Garibaldi** è stato istituito il divieto di transito per tutti i veicoli autorizzati e velocipedi dalle 17 di giovedì 22 alle 3 di venerdì 23 ottobre e divieto di sosta con zona rimozione per tutti i veicoli con la realizzazione di una corsia delimitata e protetta riservata al transito delle autovetture storiche dalle 8 del 22 alle 3 del 23.

In conseguenza, dalle 18 di oggi mercoledì 21 ottobre alle 10 del 23 ottobre, sarà consentita la sosta senza l'obbligo di pagamento ai veicoli dei residenti autorizzati alla sosta in piazza Garibaldi, purché espongano sul lato sinistro del parabrezza il relativo permesso di sosta, nelle seguenti aree

Ritaglio stampa ad uso esclusivo del destinatario, non riproducibile.

regolamentate a parcometro: largo Firenze, via Carducci, viale Farini, viale Maroncelli, via Beatrice Alighieri (compreso il parcheggio), via Bezzi, via Colonna, via Bassi, via Rava, via Falier, via Rocca ai Fossi, piazzale Rossi, via Costa, via Girolamo Rossi (nel tratto compreso fra via Anastagi e via Mura di Porta Serrata), via Mura di Porta Serrata, via di Roma (nel tratto compreso fra via Mura di Porta Serrata e via Costa e nel tratto compreso fra via Mariani e viale Farini), via Canneti, via Chartres, via De Gasperi, via Rondinelli, viale Baldini, via Santa Teresa, via Augusta, via Claudia e via Mura di Porta Gaza; i taxi potranno sostare in piazza Einaudi.

Il corteo di auto storiche proseguirà in direzione di Cervia. La 1000 Miglia farà ritorno a Brescia domenica 25 ottobre.

Il percorso ravennate della 1000 Miglia

Statale 309 Romea – Statale 309 Romea Dir – via Sant'Alberto – via Bisanzio – Rotonda Svezia – via Fosso Dimiglio – via Naviglio – Rotonda Polonia – via Cavina – Rotonda Svizzera (CONTROLLO) – via Faentina – via Maggiore – Circonvallazione San Gaetanino – via Sant'Alberto – via Di Roma – viale Farini – piazzale Farini – via Carducci – via Mariani (CONTROLLO) – piazza Garibaldi (CONTROLLO ORARIO) – via Gordini – via Gardini – via Guidone – piazza Caduti per la Libertà – via De Gasperi – piazza D'Annunzio – viale Baldini – Circonvallazione al Molino – via Piave – viale Randi – viale Falcone – viale Randi – Rotonda Austria – Statale 16 Adriatica.

Contenuti Sponsorizzati da Taboola



Ladri in casa: difenditi con l'antifurto Verisure. -50% a Ottobre

Antifurto Verisure



Prestiti a pensionati: la norma che non tutti conoscono

Net Credito



Paga il prezzo più basso: luce da 9€ e gas da 11€ al mese.

ComparaSemplice.it



Discovery Sport Urban View con Segway-Ninebot MAX G30

Land Rover



Dovresti investire in Apple? Scopri tutto riguardo alle azioni...

eToro



Perché una pelle sana è radiosa

D. La Repubblica per Shiseido

Potrebbe Interessarti Anche

da Taboola







Ritaglio stampa ad uso esclusivo del destinatario, non riproducibile.

Ascoli Piceno, cresce l'attesa per il passaggio della carovana della Mille Miglia

di Redazione Picenotime
mercoledì 21 ottobre 2020

studioscaramucci.it
ARCHITETTURA - INGEGNERIA

La **1000 Miglia 2020**, trentottesima edizione della rievocazione della storica corsa disputata dal 1927 al 1957, prenderà il via da Brescia domani, Giovedì 22 Ottobre, per farvi ritorno domenica 25. Ai nastri di partenza la più importante gara di regolarità al mondo di auto storiche, che gareggeranno su un percorso di circa 1.800 km. La competizione si sviluppa in quattro tappe: la seconda – quella di Venerdì 23 Ottobre - partirà da Cervia per raggiungere Roma, attraversando i territori della regione Marche. Tra questi, anche la splendida città di Ascoli Piceno, prima che la lunga carovana di auto d'epoca riprenda il proprio percorso verso le aree interne colpite dal terremoto, per giungere fino alla Capitale.

Il "salotto" cittadino sarà quello di Piazza del Popolo, che ospiterà le auto d'epoca con arrivo previsto per le ore 16:30 circa. L'operazione tecnica-sportiva del controllo orario permetterà una breve pausa agli equipaggi, con le auto in gara che coprono un arco temporale di produzione che va dagli Anni '20 fino al 1957. Nella suggestiva cornice del Chiostro di San Francesco, verrà inoltre offerto un lunch agli equipaggi del Ferrari Tribute, che potranno così rigenerarsi con i profumi e i sapori delle eccellenze gastronomiche del territorio. Le auto della Mille Miglia arriveranno ad Ascoli Piceno passando attraverso l'asse attrezzato, percorrendo un tratto della Piceno Aprutina, poi via Erasmo Mari, viale Marconi, Corso Vittorio Emanuele, Piazza Arringo, via Del Duca, Piazza del Popolo, via del Trivio, via Dino Angelini, viale Treviri, la vecchia Salaria e poi si dirigeranno verso Amatrice.

La manifestazione si svolgerà nel pieno rispetto di tutti i protocolli e delle normative anti-Covid. "*Siamo lieti che la Mille Miglia torni ad attraversare la nostra città a distanza di cinque anni dall'ultima volta* - ha dichiarato il sindaco Marco Fioravanti -. *In un momento in cui ad Ascoli, in Italia e in tutto il mondo si sta affrontando una situazione di emergenza sanitaria, il passaggio della Mille Miglia rappresenta un ulteriore appuntamento per promuovere le Cento Torri nel nostro Paese. La kermesse riveste però anche una valenza simbolica: negli anni del Dopo Guerra infatti, questa manifestazione ha aiutato industria e turismo a ripartire. E questo deve essere il messaggio anche per l'edizione 2020: una bella giornata in cui tante auto d'epoca invaderanno la nostra città, per guardare con fiducia e ottimismo verso il futuro*".

Soddisfatto anche l'assessore allo sport Nico Stallone: *"Per la nostra Amministrazione è un immenso piacere poter ospitare ad Ascoli "La corsa più bella del mondo", come fu definita da Enzo Ferrari. Vista la situazione che stiamo vivendo, invitiamo gli ascolani a non creare assembramenti di sorta, assaporando il rombo dei motori e godendo del passaggio della Mille Miglia anche dai propri balconi di casa. Un ringraziamento al sindaco Marco Fioravanti, all'Automobile Club Ascoli Piceno-Fermo, che riserva sempre grande cura e attenzione alle attività di promozione del nostro territorio, all'Aci e al gruppo sportivo di Ascoli Piceno, che continuano a preservare le grandi tradizioni del mondo automobilistico"*.

Ritaglio stampa ad uso esclusivo del destinatario, non riproducibile.

CORSA STORICA

Covid, Mille Miglia 2020: partenza confermata per giovedì

BRESCIA E HINTERLAND *Oggi, 12:26*



Un equipaggio della Mille Miglia della scorsa edizione

Prenderà regolarmente il via giovedì **l'edizione 2020 della Mille Miglia**, la gara di regolarità riservata alle auto storiche, che **era stata rinviata a maggio** e che attraverserà l'Italia partendo da Brescia e facendo ritorno domenica.

Vuoi fare pubblicità su questo sito?

Ci saranno 400 equipaggi al via. Questa mattina al termine di un incontro in Prefettura è stato dato il via libera alla gara, dopo che per giorni si è vissuto **un braccio di ferro tra l'organizzazione** e le istituzioni per mettere al sicuro la competizione con modifiche al percorso per evitare assembramenti di persone.

Ritaglio stampa ad uso esclusivo del destinatario, non riproducibile.

Il tema della Mille Miglia era stato posto anche al centro di un vertice tra Regione Lombardia e Comuni nei giorni scorsi, alla presenza del sindaco di Brescia Del Bono, con il Pirellone che attraverso il presidente Fontana aveva dato parere negativo allo svolgimento delle Mille Miglia.

Leggi qui il GdB in edicola oggi

Iscriviti a "News in 5 minuti" per ricevere ogni giorno una selezione delle principali notizie

Autore:
La redazione web

Parla di:

Brescia | Mille Miglia | gara | partenza | Brescia | Covid | Brescia e Hinterland

CONDIVIDI:

Articoli in **Brescia e Hinterland**

Lista articoli

Ritaglio stampa ad uso esclusivo del destinatario, non riproducibile.

Prima pagina Ascoli

Venerdì la 1000 Miglia arriva ad Ascoli Piceno, stop e merenda in città per gli equipaggi

Di **redazione ascoli** - 21/10/2020



Ferrari Tribute in Piazza del Popolo edizione 2015

La 1000 Miglia 2020, trentottesima edizione della rievocazione della storica corsa disputata dal 1927 al 1957, prenderà il via da Brescia domani, giovedì 22 ottobre, per farvi ritorno domenica 25. Ai nastri di partenza la più importante gara di regolarità al mondo di auto storiche, che gareggeranno su un percorso di circa 1.800 km.
La competizione si sviluppa in quattro tappe: la seconda – quella di venerdì 23 ottobre – partirà da Cervia per raggiungere Roma, attraversando i territori della regione Marche. Tra questi, anche la splendida città di Ascoli Piceno, prima che la lunga

PRIMO PIANO


Papa Francesco incontra le famiglie dei pescatori trattenuti in Libia dal primo settembre


Dal Campidoglio il grido degli oppressi, di chi è ferito dalla guerra, dal terrorismo, dalla follia omicida. O soffre per la pandemia


La Lazio riscatta con il Borussia la figuraccia fatta con la Samp. Inzaghi: stasera era la mia squadra


Se prevale la logica dei padroni poi vince il Covid. Confindustria alleata del coronavirus (di A. Puccio)


Bolivia. Il neopresidente Arce: i primi provvedimenti saranno gli aiuti per l'alimentazione. Prime benificiarie le donne povere

Ritaglio stampa ad uso esclusivo del destinatario, non riproducibile.

carovana di auto d'epoca riprenda il proprio percorso verso le aree interne colpite dal terremoto, per giungere fino alla Capitale. Il "salotto" cittadino sarà quello di Piazza del Popolo, che ospiterà le auto d'epoca con arrivo previsto per le ore 16:30 circa. L'operazione tecnica-sportiva del controllo orario permetterà una breve pausa agli equipaggi, con le auto in gara che coprono un arco temporale di produzione che va dagli anni Venti fino al 1957. Nella suggestiva cornice del Chiostro di San Francesco verrà inoltre offerto un lunch agli equipaggi del Ferrari Tribute, che potranno così rigenerarsi con i profumi e i sapori delle eccellenze gastronomiche del territorio. Le auto della Mille Miglia arriveranno ad Ascoli Piceno passando attraverso l'asse attrezzato, percorrendo un tratto della Piceno Aprutina, poi via Erasmo Mari, viale Marconi, Corso Vittorio Emanuele, Piazza Arringo, via Del Duca, Piazza del Popolo, via del Trivio, via Dino Angelini, viale Treviri, la vecchia Salaria e poi si dirigeranno verso Amatrice. La manifestazione si svolgerà nel pieno rispetto di tutti i protocolli e delle normative anti-Covid.

"Siamo lieti che la Mille Miglia torni ad attraversare la nostra città a distanza di cinque anni dall'ultima volta", ha dichiarato il Sindaco Marco Fioravanti, "In un momento in cui ad Ascoli, in Italia e in tutto il mondo si sta affrontando una situazione di emergenza sanitaria, il passaggio della Mille Miglia rappresenta un ulteriore appuntamento per promuovere le Cento Torri nel nostro Paese. La kermesse riveste però anche una valenza simbolica: negli anni del Dopo Guerra infatti, questa manifestazione ha aiutato industria e turismo a ripartire. E questo deve essere il messaggio anche per l'edizione 2020: una bella giornata in cui tante auto d'epoca invaderanno la nostra città, per guardare con fiducia e ottimismo verso il futuro".

Soddisfatto anche l'Assessore allo Sport Nico Stallone: "Per la nostra amministrazione è un immenso piacere poter ospitare ad Ascoli 'La corsa più bella del mondo', come fu definita da Enzo Ferrari. Vista la situazione che stiamo vivendo, invitiamo gli ascolani a non creare assembramenti di sorta, assaporando il rombo dei motori e godendo del passaggio della Mille Miglia anche dai propri balconi di casa. Un ringraziamento al sindaco Marco Fioravanti, all'Automobile Club Ascoli Piceno-Fermo, che riserva sempre grande cura e attenzione alle attività di promozione del nostro territorio, all'Aci e al gruppo sportivo di Ascoli Piceno, che continuano a preservare le grandi tradizioni del mondo automobilistico".

TAGS 1000 miglia Ascoli automobili gara lunch stop

Condividi

ARTICOLI CORRELATI ALTRI ARTICOLI



Corso di disegno naturalistico al Palafolli, presentazione giovedì 29 ottobre

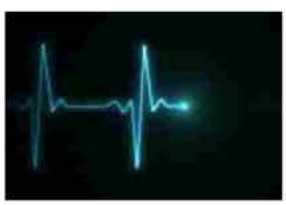

Covid, morta anziana all'ospedale di Fermo



Incontro su Ecobonus 110% con Leo Crocetti e Enzo Ponzio, saranno illustrate tutte le novità



ATTUALITÀ



Da venerdì in Campania coprifuoco dalle 23. La decisione di De Luca nella direzione della responsabilità. Insorge De Magistris



Bielorussia. Kondrusiewicz in preghiera sulla tomba di Wojtyla



Al via l'abbattimento delle villette del clan Casamonica



Cile. Gli attentati alle chiese sembrano una risposta (sbagliatissima) alle violenze della repressione dei Carabinieros



Vaticano-Spagna. L'arcivescovo Gallagher riceve la ministra Laya. Focus su multilateralismo, Mediterraneo e America latina

Ritaglio stampa ad uso esclusivo del destinatario, non riproducibile.

Torna la 1000 Miglia 2020: sabato a Parma la tappa serale



La trentottesima edizione partirà da Brescia il 22 ottobre

21 OTTOBRE 2020

3° MINUTI DI LETTURA

Alle 14 di giovedì 22 ottobre, dalla tradizionale rampa di Viale Venezia di Brescia, partirà la prima delle auto storiche che si sfideranno nell'edizione 2020 della gara fra auto storiche.

L'edizione 2020 è stata presentata illustrando le novità di questa inedita versione autunnale, che vedrà rafforzato l'aspetto della sicurezza con l'applicazione di procedure e tecnologia per la tutela sanitaria di tutte le persone che lavorano, partecipano e assistono alla 1000 Miglia lungo tutto il suo percorso. "E' l'espressione dell'Italia che riparte" sostengono gli organizzatori.

Giovedì 22 ottobre, da Brescia, il corteo di auto storiche attraverserà i suggestivi comuni del Lago di Garda, Desenzano e Sirmione, e passerà via via da Villafranca di Verona, Mantova, Ferrara e Ravenna per concludere la prima giornata di gara a Cervia – Milano Marittima.

Il giorno successivo, venerdì 23 ottobre, procedendo verso Cesenatico (FC), si scenderà verso le zone che portano ancora i segni del terremoto del 2016, toccando San Marino, Urbino (PU), Fabriano (AN), Macerata, Fermo, Ascoli Piceno e Amatrice (RI). Da Rieti, le auto d'epoca arriveranno a Roma, dove concluderanno la seconda tappa sfilando lungo la passerella di Via Veneto.

Ritaglio stampa ad uso esclusivo del destinatario, non riproducibile.

Sabato 24 ottobre, nella tappa più lunga, le vetture toccheranno in successione Ronciglione (VT), Viterbo, Radicofani (SI) e Castiglione d'Orcia (SI), per sostare poi nella magnifica Piazza al Campo a Siena. Risalendo da Lucca e passando per Viareggio, lasceranno la Toscana attraverso il Passo della Cisa, per raggiungere Parma, Capitale Italiana della Cultura 2020, che accoglierà gli equipaggi per l'ultima notte di gara.

L'arrivo della prima vettura a Parma è previsto per le 21.00/21.30 in piazza Garibaldi, dopo aver svolto le procedure di gara e il controllo orario le auto percorreranno il centro storico per arrivare al Parco Ducale.

Il percorso si snoderà per le vie della città seguendo questo tragitto: le auto arriveranno da Passo della Cisa, via La Spezia, Piazzale Barbieri, Viale Vittoria, via d'Azeglio, Ponte di Mezzo, Via Mazzini, Piazza Garibaldi (controllo orario). Da qui ripartiranno passando per strada della Repubblica, Barriera Repubblica, viale Tanara, viale Fratti, viale Bottego, via IV Novembre, Viale Toschi, Ponte Verdi per arrivare al Parco Ducale.

Nella serata di sabato sarà possibile seguire l'arrivo delle auto da bordo strada. Si raccomanda di rispettare le normative anticontagio Covid19. Si chiede al pubblico di organizzarsi in maniera distanziata.

Gli equipaggi pernotteranno nella nostra città. Domenica mattina la nuova partenza prevista per le 7.45 dal parco Ducale.

Le 100 auto del "Ferrari Tribute to 1000 Miglia" pernotteranno a Salsomaggiore.

La giornata conclusiva di domenica 25 ottobre vedrà la partenza dal Parco Ducale alle 7,45 per essere alle 8,30 a Varano, dove le auto effettueranno delle prove cronometrate in pista. Dopodiché la corsa passerà da Salsomaggiore Terme (PR), Castell'Arquato (PC), Lodi, Pandino, Treviglio e Bergamo, prima di raggiungere la pedana di arrivo di Viale Venezia a Brescia, dove tutto ebbe inizio 93 anni fa, con la prima Coppa delle 1000 Miglia.

"Attraverso la sfida tra le auto della 1000 Miglia, vogliamo celebrare la bellezza dell'Italia e della nostra città proprio nell'anno di Parma Capitale della Cultura. Sarà come ogni anno una grande emozione vedere queste auto attraversare il nostro territorio. Un momento importante di rilancio anche del turismo della nostra città e di tutto il territorio. Molti piloti e appassionati trascorreranno una serata a Parma che saprà accoglierli al meglio

Ritaglio stampa ad uso esclusivo del destinatario, non riproducibile.

nel rispetto delle regole antiCovid. Ringrazio tutti gli albergatori che hanno dimostrato grande disponibilità e tutti i volontari per il grande contributo alla manifestazione ", ha commentato l'assessore al Turismo del Comune di Parma Cristiano Casa.
Un ringraziamento a tutti i volontari, all'ACI di Parma., ai volontari carabinieri in congedo, NIP, Assistenza Pubblica e Croce Rossa che renderanno possibile i controlli sul percorso per un corretto svolgimento della manifestazione.

MODIFICHE ALLA VIABILITA'
Testo ordinanza integrale delle modifiche viabilistica di regolamentazione (e mappa) in atto sabato 24 e domenica 25 Ottobre 2020 per l'arrivo della 3° tappa Roma - Parma e la partenza della 4° Tappa Parma - Brescia, della "38° RIEVOCAZIONE STORICA della 1000 MIGLIA 2020, in allegato.

In particolare dalle ore 19:30 di sabato 24 Ottobre 2020 alle ore 02:00 di domenica 25 Ottobre 2020 e comunque sino a cessate esigenze:

Istituzione del divieto di circolazione per tutti i veicoli con esclusione dei mezzi di soccorso, di emergenza e veicoli accreditati 1000 Miglia, per i seguenti tratti stradali con contestuale istituzione del senso unico alternato nelle relative strade afferenti:

Strada Mazzini;
Piazza Garibaldi;
Strada della Repubblica – da Piazza Garibaldi a Strada XXII Luglio esclusa;
Intersezione Viale Toscanini/Viale Mariotti/Ponte di Mezzo;
Viale Toschi – da Via IV Novembre a Ponte Verdi eccetto Taxi e residenti comparto Ghiaia diretti in Via Pigorini;
Ponte Verdi – comprese intersezioni con Viale delle Fonderie e Via dei Farnese;
Ponte di Mezzo;
Strada D'Azeglio;
P.le Corridoni;
Via Cocconcelli intersezione P.le S.Croce;

Ponte Verdi:
Inversione del senso di marcia per il transito dei mezzi della manifestazione.

Viale Vittoria – da Via Zara a Piazzale S. Croce –

Istituzione del divieto di circolazione sulla corsia Est che procede in direzione Nord (S. Croce) eccetto mezzi accreditati Mille Miglia,

Ritaglio stampa ad uso esclusivo del destinatario, non riproducibile.

mediante apposita segnaletica.

Istituzione del divieto di sosta con rimozione forzata.

Destituzione della fermata bus.

Viale Vittoria - intersezione Piazzale S.Croce

Destituzione dell'attraversamento pedonale. I pedoni saranno deviati su percorsi alternativi posti in sicurezza.

L'Azienda TEP SpA provvederà alla deviazione dei bus interessati, dando opportuna comunicazione dei percorsi alternativi delle linee di trasporto pubblico locale alla cittadinanza.

Spostamento dell'attuale area di stazionamento TAXI di Str. Mazzini in Strada Garibaldi fronte Teatro Regio.

© Riproduzione riservata

Sullo stesso argomento

Torna la 1000 Miglia 2020: sabato a Parma la tappa serale

Parma, violano la quarantena per soccorrere un amico senza patente: marito e moglie denunciati

Il Parma Calcio si affida a Summertrade per gestire "la tavola" in tribuna

consigli.it

La guida allo shopping del Gruppo Gedi



TECH

Ritaglio stampa ad uso esclusivo del destinatario, non riproducibile.

NEWS

La 1000 Miglia 2020 è pronta al via

1000 miglia

di **Redazione online**
Pubblicato 21 ottobre 2020

Rimandata rispetto alla solita data di maggio, parte domani la 1000 Miglia 2020, gara di regolarità riedizione della storica corsa. Sono 400 gli equipaggi partecipanti.

TRADIZIONE - La **1000 Miglia** è stata una corsa automobilistica svoltasi dal 1927 con partenza da Brescia, "giro di boa" a Roma e arrivo a Brescia: la distanza è di circa 1.000 miglia, pari a circa 1.600 chilometri, e ha luogo in strade pubbliche. Dopo un grave incidente nell'edizione del 1957, la 1000 Miglia non venne più autorizzata. Ma la sua eredità non è andata perduta: la riedizione ha preso il via dal 1977, ne ricalca il percorso Brescia-Roma-Brescia e vi partecipano auto storiche. È cambiata però la formula della gara: non vince chi arriva prima al traguardo, ma chi vi arriva mantenendo la velocità media in linea con quella stabilita prima della partenza. Non per altro si chiama gara di regolarità, perché il pilota deve mantenere un'andatura per lo più regolare.

IL PERCORSO - Giunta alla trentottesima edizione, la riedizione della **1000 Miglia** si svolge anche quest'anno, nonostante le difficoltà organizzative legate all'emergenza sanitaria: la partenza è stata ritardata da maggio, il mese in cui la gara ha abitualmente preso il via, a domani 22 ottobre. I partecipanti prenderanno il via dalle ore 14 presso la rampa di Viale Venezia, a Brescia, da dove ebbe inizio la prima gara, per poi raggiungere Ferrara e Cervia, dove si concluderà il primo giorno di gara. Venerdì 23 ottobre, le auto lasceranno Cervia e passeranno da Urbino, Fabriano, Ascoli Piceno e Roma, meta del secondo giorno; sabato 24 ottobre, dalla Città Eterna si dirigeranno verso

veloce

Fiat Panda: novità di design e tecnologia
NEWS

La Peugeot venderà 'nuove' 205 GTI
NEWS

@home oggi incontra Andrea Pontremoli
CLIP

Countach, la mamma delle Lambo moderne
FILM

Ritaglio stampa ad uso esclusivo del destinatario, non riproducibile.

Radicofani, Siena, Viareggio e Parma, mentre domenica 25 ottobre il percorso prevede una tappa a Treviglio, prima dell'arrivo a Brescia.

AUTO STORICHE - Il legame con il passato, unito al prestigio della corsa e alla bellezza del percorso, hanno reso la 1000 Miglia una delle principali gare di regolarità per auto storiche, tanto da farla diventare un appuntamento fisso per centinaia di fan: e infatti, l'edizione **2020** della **1000 Miglia** avrà quattrocento equipaggi al via. Sono trenta in meno rispetto al 2019, perdita contenuta alla luce delle difficoltà negli spostamenti e della stagione meno favorevole. Il fascino della corsa è dettato anche dal blasone del parco auto: almeno un esemplare dei modelli iscrivibili alla 1000 Miglia deve aver preso parte, o aver completato l'iscrizione, ad un'edizione della gara storica.

AGGIUNGI UN COMMENTO

Accedi o registrati per commentare

Giuliopedrali 21 ottobre 2020 - 14:49

Domani ? !

Accedi o registrati per inserire commenti. segnala abuso

LE ULTIME NEWS



Fiat Nuova Panda: annunciati i prezzi

La gamma della Fiat Panda si rinnova con nuove versioni e motori aggiornati e da oggi è ordinabile sulla base del nuovo listino.



Hyundai i20 N: una piccola tutto pepe

Sportiva nel look e con modifiche all'assetto, la Hyundai i20 N monta un 1.6 turbo da 204 CV. Sul mercato dalla primavera del 2021.



Fiat Nuova Panda: ritocchi mirati per restare in vetta

La Fiat Panda, auto più venduta in Italia, si aggiorna e la gamma si arricchisce delle versioni City Life e Sport. All'interno un inedito sistema multimediale.

VEDI TUTTE LE NEWS

LE FOTO

Ritaglio stampa ad uso esclusivo del destinatario, non riproducibile.

Mille Miglia 2020: dove e quando passa e come vederla in sicurezza



21 Ottobre 2020 43m fa



Di: **Fabio Gemelli**

Tappe e orari della "Corsa più bella del mondo", da godere dal 22 al 25 ottobre rispettando le regole

L'edizione 2020 della Mille Miglia, la gara di regolarità per auto storiche che ripercorre i luoghi della mitica corsa Brescia-Roma-Brescia, è in programma **da giovedì 22 a Domenica 28 ottobre** e qui vi riportiamo tutte **le tappe e gli orari** per poterla vedere dal vivo.

Tutti possono assistere al passaggio delle auto d'epoca più belle e preziose di sempre mentre attraversano città e borghi italiani, indossando però la mascherina ed evitando assembramenti come richiedono le attuali norme anti Covid-19. Chi non potesse seguirla di persona può sempre godersi la partenza e l'arrivo a Brescia con la diretta streaming su 1000miglia.it.

CERCA UN'AUTO

CERCA

Niente assembramenti e mascherina sempre

Ritaglio stampa ad uso esclusivo del destinatario, non riproducibile.

Ricordiamo infatti il DPCM che impone "l'obbligo di avere sempre con sé un dispositivo di protezione delle vie respiratorie" e di indossarlo anche "**In tutti i luoghi all'aperto** allorché ci si trovi in prossimità di altre persone non conviventi".

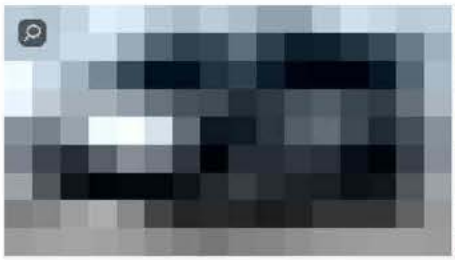
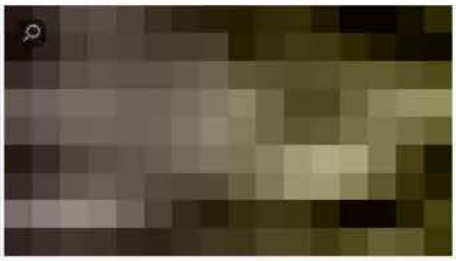

Alcune regioni e comuni hanno però stabilito norme ancora più restrittive in tema di utilizzo delle mascherine (vedi il Lazio), regole che è bene conoscere se ci si sposta per seguire la Mille Miglia e vedere la spettacolare sfilata di auto classiche e supercar al seguito. Attenzione anche a eventuali **lockdown locali** e coprifuoco notturni decisi nelle varie parti d'Italia, ricordando che la Mille Miglia attraversa Lombardia, Veneto, Emilia-Romagna, Marche, Lazio, Toscana e Liguria.

Giovedì 22 ottobre. Da Brescia a Cervia, Milano Marittima

La partenza della Mille Miglia è come da tradizione sulla pedana di **Viale Venezia**, a **Brescia**, dalle ore 14:00 e una dopo l'altra le vetture iscritte partono alla volta di Sirmione, Mantova, Ferrara, Ravenna e **Cervia, Milano Marittima**. Dalle 22:00 iniziano ad arrivare sulla riviera romagnola le prime auto che chiudono la loro prima tappa.

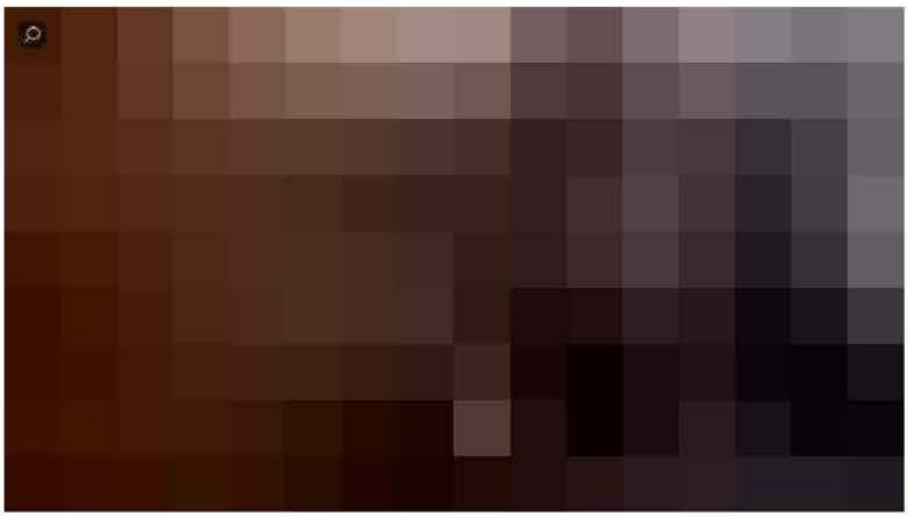

- Brescia - 14:00
- Desenzano - 14:45
- Sirmione - 15:00
- Villafranca di Verona 15:50
- Mantova - 16:25
- Ferrara - 18:30 (cena)
- Comacchio - 20:25
- Ravenna - 21:20
- Cervia, Milano Marittima - 22:00

Venerdì 23 ottobre. Da Cervia, Milano Marittima a Roma

La seconda e impegnativa tappa della Mille Miglia 2020 parte all'alba da **Cervia, Milano**

Ritaglio stampa ad uso esclusivo del destinatario, non riproducibile.



NOTIZIE / 21.10.20 / TURISMO

1000 Miglia 2020, sabato farà tappa a Parma

La trentottesima edizione della 1000 Miglia partirà da Brescia il 22 Ottobre, farà tappa a Parma il 24. Programma e modifiche alla viabilità



Alle 14 di giovedì 22 ottobre, dalla tradizionale rampa di Viale Venezia di Brescia, partirà la prima delle auto storiche che si sfideranno nell'edizione 2020 della gara più bella del mondo. L'edizione 2020 è stata presentata illustrando le novità di questa inedita versione autunnale, che **vedrà rafforzato l'aspetto della sicurezza con l'applicazione di procedure e tecnologia per la tutela sanitaria di tutte le persone che lavorano, partecipano e assistono alla 1000 Miglia lungo tutto il suo percorso.**

Giovedì 22 ottobre, da Brescia, il corteo di auto storiche attraverserà i suggestivi comuni del Lago di Garda, Desenzano e Sirmione, e passerà via via da Villafranca di Verona, Mantova, Ferrara e Ravenna per concludere la prima giornata di gara a Cervia – Milano Marittima.

Il giorno successivo, venerdì 23 ottobre, procedendo verso Cesenatico (FC), si scenderà verso le zone che portano ancora i segni del terremoto del 2016, toccando San Marino, Urbino (PU), Fabriano (AN), Macerata, Fermo, Ascoli Piceno e Amatrice (RI). Da Rieti, le auto d'epoca arriveranno a Roma, dove concluderanno la seconda tappa sfilando lungo la passerella di Via Veneto.

Sabato 24 ottobre, nella tappa più lunga, le vetture toccheranno in successione Ronciglione (VT),

>> Cerca nel portale

Numero Unico **0521 40521**

Scrivi al Comune
Posta Elettronica Certificata

Iscriviti alla Newsletter
Notizie dal Comune

Il tuo Comune
Accedi al tuo profilo

Segui il Comune di Parma su:
YouTube flickr

Accedi ai Servizi del Comune di Parma

SUAP Telematico
Iscrizione ai centri estivi 3-6 anni
Buoni di servizio per i centri estivi 3-14
Prenotazione appuntamenti servizi di sportello
Pagamento Multe Online
Certificati anagrafici online

>> Accedi a tutti i Servizi

TUTTI I SERVIZI ONLINE DEL COMUNE DI PARMA

Ritaglio stampa ad uso esclusivo del destinatario, non riproducibile.

Viterbo, Radicofani (SI) e Castiglione d'Orcia (SI), per sostare poi nella magnifica Piazza al Campo a Siena. Risalendo da Lucca e passando per Viareggio, lasceranno la Toscana attraverso il Passo della Cisa, **per raggiungere Parma, Capitale Italiana della Cultura 2020, che accoglierà gli equipaggi per l'ultima notte di gara.**

L'arrivo della prima vettura a Parma è previsto per le 21.00/21.30 in piazza Garibaldi, dopo aver svolto le procedure di gara e il controllo orario le auto percorreranno il centro storico per arrivare al Parco Ducale.

Il **percorso** si snoderà per le vie della città seguendo questo tragitto: le auto arriveranno da Passo della Cisa, via La Spezia, Piazzale Barbieri, Viale Vittoria, via d'Azeglio, Ponte di Mezzo, Via Mazzini, Piazza Garibaldi (controllo orario). Da qui ripartiranno passando per strada della Repubblica, Barriera Repubblica, viale Tanara, viale Fratti, viale Bottego, via IV Novembre, Viale Toschi, Ponte Verdi per arrivare al Parco Ducale.

Nella serata di sabato sarà possibile seguire l'arrivo delle auto da bordo strada. Si raccomanda di rispettare le normative anticontagio Covid19. Si chiede al pubblico di organizzarsi in maniera distanziata.

Gli equipaggi pernotteranno nella nostra città. **Domenica mattina la nuova partenza prevista per le 7.45 dal parco Ducale.**

Le **100 auto del "Ferrari Tribute to 1000 Miglia" pernotteranno a Salsomaggiore.**

La giornata conclusiva di **domenica 25 ottobre vedrà la partenza dal Parco Ducale alle 7,45 per essere alle 8,30 a Varano, dove le auto effettueranno delle prove cronometrate in pista.** Dopodiché la corsa passerà da **Salsomaggiore Terme (PR)**, Castell'Arquato (PC), Lodi, Pandino, Treviglio e Bergamo, prima di raggiungere la pedana di arrivo di Viale Venezia a Brescia, dove tutto ebbe inizio 93 anni fa, con la prima Coppa delle 1000 Miglia.

"Attraverso la sfida tra le auto della 1000 Miglia, ***vogliamo celebrare la bellezza dell'Italia e della nostra città proprio nell'anno di Parma Capitale della Cultura.*** *Sarà come ogni anno una grande emozione vedere queste auto attraversare il nostro territorio. Un momento importante di* ***rilancio anche del turismo della nostra città e di tutto il territorio.*** *Molti piloti e appassionati trascorreranno una serata a Parma che saprà accoglierli al meglio nel rispetto delle regole antiCovid.*

Ringrazio tutti gli albergatori *che hanno dimostrato grande disponibilità e* ***tutti i volontari*** *per il grande contributo alla manifestazione"*, ha commentato l'assessore al Turismo del Comune di Parma **Cristiano Casa**.

Un **ringraziamento a tutti i volontari, all'ACI di Parma., ai volontari carabinieri in congedo, NIP, Assistenza Pubblica e Croce Rossa** che renderanno possibile i controlli sul percorso per un corretto svolgimento della manifestazione.

MODIFICHE ALLA VIABILITA'

Testo ordinanza integrale delle modifiche viabilistica di regolamentazione (**e mappa**) in atto sabato 24 e domenica 25 Ottobre 2020 per l'arrivo della 3° tappa Roma - Parma e la partenza della 4° Tappa Parma - Brescia, della "38° RIEVOCAZIONE STORICA della 1000 MIGLIA 2020, **in allegato**.

In particolare dalle ore 19:30 di sabato 24 Ottobre 2020 alle ore 02:00 di domenica 25 Ottobre 2020 e comunque sino a cessate esigenze:

Istituzione del divieto di circolazione per tutti i veicoli con esclusione dei mezzi di soccorso, di emergenza e veicoli accreditati 1000 Miglia, per i seguenti tratti stradali con contestuale istituzione del senso unico alternato nelle relative strade afferenti:

- Strada Mazzini;
- Piazza Garibaldi;
- Strada della Repubblica – da Piazza Garibaldi a Strada XXII Luglio esclusa;
- Intersezione Viale Toscanini/Viale Mariotti/Ponte di Mezzo;
- Viale Toschi – da Via IV Novembre a Ponte Verdi eccetto Taxi e residenti comparto Ghiaia diretti in Via Pigorini;
- Ponte Verdi – comprese intersezioni con Viale delle Fonderie e Via dei Farnese;
- Ponte di Mezzo;
- Strada D'Azeglio;













Scopri i canali tematici
del Comune di Parma

Ritaglio stampa ad uso esclusivo del destinatario, non riproducibile.

L'AZIONE
Instaurare Omnia in Christo
Settimanale d'informazione della Diocesi Fabriano-Matelica



CRONACA

In arrivo la Mille Miglia!

21/10/2020 La Redazione



Auto storiche in parata a Fabriano dove gli chef locali del ristorante 'Cavalo Pazzo' prenderanno per la gola 1.200 persone tra partecipanti alla 'Mille Miglia' e personale di servizio. Venerdì 23 ottobre a partire dalle ore 11 approderanno in città i 400 equipaggi delle macchine d'epoca dove faranno sosta per il pranzo nel bel mezzo della tappa in partenza da Cervia ed in arrivo a Roma. Fabriano anche quest'anno è stata scelta come sede per il pit stop gastronomico con lo sbarco delle auto in piazza e il pranzo a scaglioni nel suggestivo scenario del Loggiato S. Francesco e dell'Oratorio della Carità ed in aggiunta una tensostruttura nel, piazzale di collegamento tra i due plessi. Massima l'attenzione al rispetto delle norme Covid con i soli aventi diritto al pasto che accederanno da una scalinata e scenderanno da un'altra.

IN EVIDENZA





Ritaglio stampa ad uso esclusivo del destinatario, non riproducibile.

RIVIERA oggi

SPORT

0

Il 23 ottobre la 1000 Miglia arriva ad Ascoli Piceno

DI **REDAZIONE** — 21 OTTOBRE 2020 @ 15:07

STAMPA ARTICOLO

Venerdì 23 ottobre la tappa partirà da Cervia per raggiungere Roma, attraversando i territori delle Marche. Tra questi, anche Ascoli Piceno, in particolare Piazza del Popolo. L'orario di arrivo è previsto per le 16.30.



1000 Miglia

ASCOLI PICENO – Giovedì 22 ottobre prenderà il via da Brescia la **1000 Miglia 2020**, trentottesima edizione della rievocazione della storica corsa disputata dal 1927 al 1957. 1.800 km per la più importante gara di regolarità al mondo di auto storiche, che domenica 25 ottobre ritornerà proprio a Brescia.

La competizione si svilupperà in **quattro tappe**: la seconda – quella di **venerdì 23**

ULTIMI COMMENTI

1 **Ma va'!**
PACO 11

2 **"Non indossa la mascherina e si rifiuta di metterla", multata una persona a Grottammare**
Giovanni Marucci, gigio

1 **Tamponi e tracciamento, "sistema" saltato? Covid-19 più veloce, i protocolli così non reggono**
Giovanni Marucci

1 **Covid, un decesso nelle Marche. 87enne di Ascoli all'ospedale di Fermo: "Patologie pregresse"**
Giovanni Marucci

5 **Oddio, ch'è successo?**
mario zazzetta, kiusoxferie, Stefano R, Stefano R, Nazzareno Perotti

12 **Una Botta di classe e la Samb già vola**
fiore, fiore, mario80, catwal, giacobino [...]

Ritaglio stampa ad uso esclusivo del destinatario, non riproducibile.

ottobre – partirà da Cervia per raggiungere Roma, attraversando i territori delle Marche. Tra questi, anche **Ascoli Piceno**, prima che la lunga carovana di auto d'epoca riprenda il proprio percorso verso le aree interne colpite dal terremoto, per giungere fino alla Capitale.

Il "salotto" cittadino sarà quello di **Piazza del Popolo**, che ospiterà le auto d'epoca con **arrivo previsto per le ore 16:30 circa**. L'operazione tecnica-sportiva del controllo orario permetterà una breve pausa agli equipaggi, con le auto in gara che coprono un arco temporale di produzione che va dagli Anni '20 fino al 1957. Nella suggestiva cornice del Chiostro di San Francesco, verrà inoltre offerto un lunch agli equipaggi del Ferrari Tribute, che potranno così rigenerarsi con i profumi e i sapori delle eccellenze gastronomiche del territorio.

Le auto della Mille Miglia arriveranno ad Ascoli Piceno passando attraverso l'asse attrezzato, percorrendo un tratto della Piceno Aprutina, poi via Erasmo Mari, viale Marconi, Corso Vittorio Emanuele, Piazza Arringo, via Del Duca, Piazza del Popolo, via del Trivio, via Dino Angelini, viale Treviri, la vecchia Salaria e poi si dirigeranno verso Amatrice. La manifestazione si svolgerà nel pieno rispetto di tutti i protocolli e delle normative anti-Covid.

«Siamo lieti che la Mille Miglia torni ad attraversare la nostra città a distanza di cinque anni dall'ultima volta» **ha dichiarato il Sindaco Marco Fioravanti**. «In un momento in cui ad Ascoli, in Italia e in tutto il mondo si sta affrontando una situazione di emergenza sanitaria, il passaggio della Mille Miglia rappresenta un ulteriore appuntamento per promuovere le Cento Torri nel nostro Paese. La kermesse riveste però anche una valenza simbolica: negli anni del Dopo Guerra infatti, questa manifestazione ha aiutato industria e turismo a ripartire. E questo deve essere il messaggio anche per l'edizione 2020: una bella giornata in cui tante auto d'epoca invaderanno la nostra città, per guardare con fiducia e ottimismo verso il futuro».

Soddisfatto anche l'Assessore allo Sport Nico Stallone: «Per la nostra Amministrazione è un immenso piacere poter ospitare ad Ascoli "La corsa più bella del mondo", come fu definita da Enzo Ferrari. Vista la situazione che stiamo vivendo, invitiamo gli ascolani a non creare assembramenti di sorta, assaporando il rombo dei motori e godendo del passaggio della Mille Miglia anche dai propri balconi di casa. Un ringraziamento al sindaco Marco Fioravanti, all'Automobile Club Ascoli Piceno-Fermo, che riserva sempre grande cura e attenzione alle attività di promozione del nostro territorio, all'Aci e al gruppo sportivo di Ascoli Piceno, che continuano a preservare le grandi tradizioni del mondo automobilistico».

Copyright © 2020 Riviera Oggi, riproduzione riservata.

Tags: **1000 miglia** **mille miglia**

ARTICOLI CORRELATI



POLITICA

Contributi, 20 mila euro allo sport. 2500 per un libro sulla "Mille Miglia"



CULTURA E SPETTACOLI

E' arrivata la "Mille Miglia" in Riviera. Curiosi e appassionati sulle strade



CULTURA E SPETTACOLI

Mille Miglia, tra i partecipanti l'ex pilota Capelli e l'attrice



CULTURA E SPETTACOLI

"Aspettando le Mille Miglia": a San Benedetto punto informativo il

8 **Samb-Mantova 2-0, due perle di Nocciolini e Botta regalano i 3 punti ai rossoblu**
imme17, PACO 11, giggino66, giggino66, replicante [...]

3 **Covid-19, 121 casi nelle Marche nelle ultime 24 ore. 87 ricoverati in totale, tre decessi**
Renato, rodo71, Giovanni Marucci

16 **"La Provincia sia Ascoli-San Benedetto: lo chiede la demografia, i servizi siano anche sulla costa"**
PACO 11, Nazzareno Perotti, Pier Paolo Flammini, Nazzareno Perotti, lucioc [...]

1 **Covid, Servizio Sanità: "140 casi nelle Marche nelle ultime 24 ore". 70 ricoverati in totale, 0 decessi**
Giovanni Marucci

Ritaglio stampa ad uso esclusivo del destinatario, non riproducibile.

F1INGENERALE.COM



1000 Miglia 2020 | Storia e statistiche della Freccia Rossa

Giuseppe Cinotti - 22/10/2020

La Mille Miglia è una gara per auto d'epoca nata nel 1927. Quest'anno si disputa la 38esima edizione dal 22 al 25 ottobre, ben 400 equipaggi al via.

SEGUICI SUI SOCIAL

Ritaglio stampa ad uso esclusivo del destinatario, non riproducibile.



Foto: 1000 Miglia Sito Web

La 1000 Miglia è una gara di velocità di auto d'epoca. **La prima edizione della Mille Miglia prese avvio nel marzo del 1927 con il nome di Coppa delle 1000 Miglia**. Ma è a partire dal 1977, che la corsa si svolge regolarmente nel mese di maggio lungo l'asse Brescia-Roma.

Il nome è dovuto alla lunghezza iniziale del percorso corrispondente a 1600 km, circa mille miglia. **E' anche conosciuta come Freccia Rossa o come *"la corsa più bella del mondo"* secondo una citazione di Enzo Ferrari**.

Quella di quest'anno sarà un'edizione speciale a causa delle restrizioni dovute alla pandemia. Nonostante tutto, ci saranno ben 400 equipaggi al via.

Un po' di storia, dagli inizi alla censura

Inizialmente la corsa era costituita da una gara unica. Nella prima edizione, dopo 21 ore alla guida su strade non asfaltate, sfidando pioggia e nebbia, Ferdinando Minoia e Giuseppe Morandi tagliarono il traguardo da vincitori a bordo della Om 665 Sport Superba. I due suscitarano grande stupore tra il pubblico per la ridotta quantità di tempo impiegato a percorrere una distanza così lunga.

Nel 1939 la Mille Miglia non si disputò poiché nell'edizione dell'anno precedente una decina di spettatori erano stati travolti e uccisi da una Lancia Aprilia nei pressi di Bologna e l'incidente aveva indotto Benito Mussolini a non concedere più nessuna autorizzazione.

Tuttavia, nel 1940 si svolse una nuova edizione della competizione, ma questa volta prese il nome di Gran Premio Brescia delle Mille Miglia.

ORARI DEL WEEKEND

Gran Premio Portogallo

Venerdì 23/10/2020

Prove Libere 1	ore 12:00	LIVE
Prove Libere 2	ore 16:00	LIVE

Sabato 24/10/2020

Prove Libere 3	ore 12:00	LIVE
Qualifiche	ore 15:00	LIVE

Domenica 25/10/2020

Gara	ore 14:10	LIVE

FantaGP 2020 Calendario 2020

AMMINISTRAZIONE

Registrati

Ritaglio stampa ad uso esclusivo del destinatario, non riproducibile.

Eventi / Sport

Mille Miglia nei luoghi del sisma: torna l'affascinante gara delle auto d'epoca

DOVE
varie
Indirizzo non disponibile

QUANDO
Dal 23/10/2020 al 23/10/2020 SOLO DOMANI
dalle 10:30

PREZZO
GRATIS

ALTRE INFORMAZIONI



Redazione
22 OTTOBRE 2020 14:49

La seconda tappa della **Mille Miglia** passa a Macerata. Dalle 10:30 a mezzogiorno sono attese le **vetture d'epoca** e prima di loro sfileranno le bellissime auto del Mercedes Benz 1000 Miglia Challenge 2020 e del Ferrari Tribute to 1000 Miglia 2020. Verranno toccate per la prima volta le zone interessate dal sisma del 2016, con Amatrice nel reatino che vedrà altre prove di abilità a media imposta.

La prossima 1000 Miglia, attesa con entusiasmo dagli appassionati di motori e



Ritaglio stampa ad uso esclusivo del destinatario, non riproducibile.

non solo, vedrà così di nuovo protagonista la regione Marche con tutti i risvolti di positiva visibilità internazionale a livello storico, culturale, paesaggistico e di tipicità.

Argomenti: eventi

Condividi Tweet





Commenti

Registrati o Accedi per lasciare il tuo commento

Aggiorna discussione

A proposito di Sport, potrebbe interessarti

I più visti



La street art newyorchese arriva a palazzo Campana: la mostra di Keith Haring

★★★★

dal 23 luglio 2020 al 10 gennaio 2021

Palazzo Campana



Letizia Battaglia: la grande fotografa in mostra alla Mole

☆☆☆☆

dal 23 luglio 2020 al 1 gennaio 2021

Mole Vanvitelliana



Giuseppe Chiari, suono, parola, azione: la mostra a Palazzo Bisaccioni

★★★★

GRATIS

dal 27 giugno al 22 novembre 2020

Palazzo Bisaccioni



Quaranta opere esposte dopo il sisma. Tutte le informazioni per vedere la mostra

★★★★

dal 15 al 22 ottobre 2020

Palazzo del Duca

Potrebbe interessarti

Ritaglio stampa ad uso esclusivo del destinatario, non riproducibile.

PICCHIO.news
IL GIORNALE TRA LA GENTE PER LA GENTE





EVENTI MACERATA

Macerata si trasforma nel 'Museo dell'auto più bello al mondo': la Mille Miglia sbarca nel capoluogo

di PICCHIO NEWS 22/10/2020 STAMPA PDF



Facebook Twitter Google+ WhatsApp





Resta connesso con i social

Facebook
Google+
Twitter
Youtube

Ritaglio stampa ad uso esclusivo del destinatario, non riproducibile.

“La corsa più bella del mondo” così definì Enzo Ferrari la Milla Miglia. Un evento che non è mai stato solo una semplice gara ma bensì un affascinante mix di storia e innovazione con lo sguardo rivolto al futuro e soprattutto ma soprattutto anche uno splendido viaggio attraverso le bellezze dell’Italia.

LA 38esima rievocazione storica della “Freccia Rossa” partirà oggi alle 14 da Brescia e vedrà quest’anno ai nastri di partenza 400 bolidi costruiti entro il 1957, ultimo anno di svolgimento della gara iniziata nel 1927**. Saranno 30 i “gioielli” in meno rispetto all’anno scorso che si presenteranno allo start di Corso Venezia** a causa dell’emergenza coronavirus; si tratta infatti per lo più di equipaggi stranieri ma gli organizzatori si erano già messi al lavoro da tempo per garantire maggiore sicurezza e qualità di servizi al personale in gara.



Dopo tre edizioni consecutive che nel 2014, 2015 e 2016 l’hanno decretata una delle tappe più accoglienti dell’interno percorso**, Macerata si appresta a salutare questa edizione e l’appuntamento con la storia dell’automobile sarà domani alle 14:15**, orario quando le autovetture entreranno nel capoluogo di provincia per dando inizio ai loro 3 km di percorso cittadino.

Un piccolo viaggio dove **entrerà nel vivo a Piazza della Libertà dove si potrà ammirare il meglio dell’eleganza su quattro ruote** per il controllo timbro come hanno illustrato durante la presentazione dell’evento di questa mattina nel cortile di Palazzo Conventati , **il Sindaco Sandro Parcaroli, l’Assessore allo Sport**



Covid-19: l'epidemia in provincia di Macerata nei grafici di Petro



20/10/2020

Covid-19, arriva il "previsto" peggioramento nelle Marche: l'analisi dell'ingegner Petro

Offerte di Lavoro
CONFINDUSTRIA MACERATA

BCC CREDITO COOPERATIVO Recanati e Colmurano



16/09/2020

BCC Recanati e Colmurano: grande successo per il convegno in diretta streaming sull'Ecosisma bonus 110%

Chiedilo all'**avvocato**

Ritaglio stampa ad uso esclusivo del destinatario, non riproducibile.

Riccardo Sacchi, Lorenzo Serrani ed Enrico Ruffini.

Il primo a prendere la parola è stato proprio quest'ultimo, uno che la Mille Miglia ce l'ha nel sangue in quanto oltre ad essere presidente dell'Automobile Club di Macerata è a anche **l'unico marchigiano inserito nel comitato storico di Brescia:** "Ho passato le ultime due notti in bianco – ha esordito Ruffini dopo aver esposto alcuni cenni storici della Mille Miglia– abbiamo avuto delle difficolta causate dall'emergenza covid che si sono risolte solo ieri quindi è stato tutto un divenire fino all'ultimo".



"Non ho capito l'accanimento di certe istituzioni verso quest'evento – si è chiesto Ruffini durante la conferenza – considerando che il Giro d'Italia si è svolto senza particolari problemi nonostante le situazioni di contatto tra ciclisti siano più frequenti. **Trovo che questo tipo di manifestazioni siano garanzia di sicurezza** in quanto si svolgono per lo più in macchina dove il distanziamento sociale è sicuro".

Ruffini ha poi illustrato tutte le misure adottate e forze messe in campo proprio per garantire il massimo della sicurezza dell'evento: "Ci sono protocolli molto ferrei da rispettare e credo che le auto siano dei mezzi abbastanza sicuri dove il rischio contagio è limitatissimo – ha spiegato - **a tal proposito si è deciso inoltre di non fermarsi in piazza per il controllo timbro**, scimmiotteremo un po' la formula 1e sarà tutto fatto online – ed ha aggiunto - **Le auto a seguito sono state ridotte di 2/3 per evitare contatti ma ci tengo a precisare che la parte**





18/10/2020

Prende una manata e reagisce con un pugno: la tempistica può escludere la legittima difesa

2016-2019, Tre anni dopo: viaggio nei comuni del cratere con i primi cittadini





30/10/2019

30 ottobre 2016, "Per non dimenticare": la FOTOGALLERY di quei drammatici momenti

Ultimi articoli



Macerata si trasforma nel 'Museo dell'auto più bello al mondo': la Mille Miglia sbarca nel capoluogo

22/10/2020

Ritaglio stampa ad uso esclusivo del destinatario, non riproducibile.

inerente all'assistenza sanitaria e tecnica è stata triplicata – e su questo punto scherza – mi sento un po' in colpa con il Sindaco perché gli avevo promesso un giro sulla mia macchina ma speriamo di recuperare il prossimo anno"

"Da maceratese dico che nonostante le difficoltà sono orgoglioso che siamo riusciti a proporre alla città un evento mondiale – ha concluso Ruffini – 'Il Museo dell'auto più bello al mondo' così il grande Enzo Ferrari ha definito la rievocazione storica della Mille Miglia e domani questo museo itinerante sarà godibile a tutti nei 3 km di Macerata".

Un'edizione improntata alle norme di contenimento della diffusione del virus nella quale saranno due gli equipaggi marchigiani con un legame particola col maceratese. Si tratta di **Giuseppe Casali**, vicepresidente di Pigini Group e componente del direttivo di AC Macerata che parteciperà con la consorte a bordo di un Alfa Romeo 1900C Super Sprint del '54; mentre **Giuseppe Santoni**, imprenditore dell'omonima azienda calzaturiera, corre con Massimo Ottaviani su una Jaguar XK 140 OTS Roadster anch'essa del '54.



"Vedremo delle macchine favolose così come gli equipaggi che passeranno per le vie cittadine e di questo ringrazio gli organizzatori – ha annunciato il primo cittadino di Macerata **Sandro Parcaroli** - Noi come amministrazione siamo oggi vicino al loro così come lo saremo sempre. Sarà una bella giornata che avverrà soprattutto in un periodo dove si vive nell'incertezza a causa dell'emergenza Covid – ed ha chiosato - Godiamoci questo spettacolo che ci consentirà di mettere da parte un po' di preoccupazioni. **Noi non vogliamo imporre il coprifuoco ma ognuno dovrà fare la propria parte".**


Macerata, festeggiamenti per le lauree: il sindaco annuncia controlli della Polizia Locale

22/10/2020


Camerino, al via la vaccinazione antinfluenzale: come prenotarsi

22/10/2020


Monte San Giusto, due classi della scuola elementare in quarantena

22/10/2020

assistenza pc
sistemo3

Ritaglio stampa ad uso esclusivo del destinatario, non riproducibile.

E' stata poi la volta dell'Assessore allo Sport **Riccardo Sacchi** che ha osservata: "Crediamo molto in questo tipo di eventi in quanto portano prestigio alla città soprattutto se consideriamo che **la Mille Miglia torna nel maceratese a 4 anni dall'ultimo passaggio che è avvenuto proprio a pochi mesi dal sisma del 2016** – ha sottolineato - credo sia un grande segnale di investimento su questo territorio e il Comitato di Brescia si è dimostrato molto sensibile sul tema facendo così tornare questa bellissima carovana".

"La Mille Miglia è sempre stata un mix di storia e tecnica ma ha anche rappresentato il trionfo dell' innovazione, una visione che ha consentito a questo museo viaggiante sulle quattro ruote di passare nelle città più belle d'Italia – ha dichiarato Sacchi - **Macerata accoglie a braccia aperte questo avvenimento che mi auguro si possa ripetere i**l prossimo anno magari con più equipaggi".



Ma come quest'anno la sicurezza è stata un aspetto di fondamentale importanza della kermesse. Per tutta la durata della corsa saranno presenti all'interno del convoglio: due ambulanze, sette medical car con medico rianimatore, due auto covid safe con covid manager per l'eventuale rientro di perso persone con febbre, dieci medici e nove infermieri. A sovraintendere la regolarità della gara ci saranno oltre ai commissari di gara ACI, gli uomini della Polizia Locali coordinati dal **Comandante Danilo Doria,** che insieme alla **Protezione Civile** e al **comitato locale della Croce Rossa Italiana** presiederanno il corretto svolgimento della gara.

L'intervento finale è stato affidato a **Renzo Serrani**, responsabile della sicurezza e delegato

Ritaglio stampa ad uso esclusivo del destinatario, non riproducibile.

AC Macerata all'allestimento del percorso: "Oltre allo spiegamento di uomini e mezzi della pubblica sicurezza e sanità non dimentichiamoci che oltre all'aspetto folkloristico, la Mille Miglia rimane una gara di regolarità e come tale ha bisogno di controlli – ha precisato - a Macerata avremo un controllo a timbro gps e successivamente avremo ben 6 prove cronometrate contigue – ha perseguito Serrani illustrando la parte 'tecnica' dell'evento - ad effettuare questi controlli **l'ACI di Macerata ha messo in campo circa 30 Ufficiali di Gara che saranno dislocati nei punti strategici del percorso** non tanto per dare indicazioni ma per far si che il passaggio avvenga nella massima regolarità – è ha terminato affermando - sarà una squadra già sperimentata formata da elementi professionali che contribuiranno in maniera positiva, insieme al Comandate Doria, affinché la gara svolga il suo regolare decorso".



Condividi l'articolo con i tuoi amici!

Facebook Twitter Google+ WhatsApp PDF

Picchio News

Il giornale tra la gente per la gente.

Post collegati

Ritaglio stampa ad uso esclusivo del destinatario, non riproducibile.

SCATTA IL COPRIFUOCO, MA PARTE LA 1000 MIGLIA: AL VIA 400 BOLIDI D'EPOCA

In mattinata le verifiche tecniche in Piazza Vittoria, alle 14 la partenza da Viale Venezia

Bolidi rombanti in centro storico pronti a partire - dopo le verifiche tecniche in piazza Vittoria - da Viale Venezia. Nessun bagno di folla, ovviamente causa pandemia, e davvero pochissime persone per le vie del centro a salutare i piloti e scattare qualche selfie accanto alle 400 auto d'epoca che, alle 14, lasceranno Brescia per dare via alla competizione di regolarità storica.

E non poteva essere altrimenti visto il periodo storico: la manifestazione, già rinviata lo scorso maggio causa Covid, comincia proprio nel giorno in cui in Lombardia scatta il coprifuoco . Con i contagi che crescono in maniera esponenziale e gli ospedali che comincino ad essere saturi , c'è ben poca voglia di sventolare bandierine e ammirare i dettagli delle auto d'epoca che attraverseranno l'Italia colpita duramente dalla pandemia, per fare ritorno, domenica pomeriggio, nella nostra città. E sui social le polemiche si susseguono da giorni: sono tantissimi i bresciani che si chiedono se fosse davvero indispensabile che lo show (per pochi) andasse avanti, nonostante tutto.

Piloti e organizzatori viaggeranno in una 'bolla', è stato scritto e detto più volte in questi giorni. E i protocolli di sicurezza adottati devono essere davvero rigidi, tanto da convincere le autorità locali a dare il via alla gara, nonostante il parere contrario del presidente di Regione Lombardia Attilio Fontana. E per 4 giorni tutti i 400 equipaggi partecipanti, molti dei quali stranieri, viaggeranno evidentemente anche in "una bolla temporale", dimendicandosi dalle grave crisi sanitaria ed economica che sta colpendo il mondo intero: loro dovranno pensare solo a guardare i cronometri e a godersi i suggestivi panorami delle tante città che attraverseranno.

Il percorso

Dopo aver lasciato la pedana di Viale Venezia, alle 14 di giovedì, i bolidi si dirigeranno verso il Garda, passando per Desenzano e Sirmione, per poi raggiungere Mantova, Ferrara e Ravenna, Cervia e Milano Marittima dove si chiuderà la prima tappa. Venerdì sera l'arrivo a Roma dopo aver attraversato Cesenatico, San Marino, Urbino, Macerata, e le zone segnate dal terremoto del 2016: Fermo, Ascoli Piceno e Amatrice.

Il tuo browser non può riprodurre il video.
Devi disattivare ad-block per riprodurre il video.
Spot
Il video non può essere riprodotto: riprova più tardi.
Attendi solo un istante . . .
Forse potrebbe interessarti . . .

Sabato la tappa più lunga:i bolidi attraverseranno in successione Ronciglione (VT), Viterbo, Radicofani (SI) e Castiglione d'Orcia (SI), per sostare poi nella magnifica Piazza al Campo a Siena. Risalendo da Lucca e passando per Viareggio, lasceranno la Toscana attraverso il Passo della Cisa, per raggiungere Parma. Domenica il ritorno a Brescia passando per Salsomaggiore Terme (PR), Castell'Arquato (PC), Lodi, Pandino, Treviglio e Bergamo.

Qui i dettagli del percorso

[SCATTA IL COPRIFUOCO, MA PARTE LA 1000 MIGLIA: AL VIA 400 BOLIDI D'EPOCA]

Ritaglio stampa ad uso esclusivo del destinatario, non riproducibile.



Il 22 ottobre prende il via la 38° edizione della Mille Miglia 2020

Di **Arianna De Felice** - 21 Ottobre 2020





Partirà alle ore 14 di giovedì 22 ottobre l'edizione 2020 della Mille Miglia. Per questa 38° edizione tante le novità anche e soprattutto per la sicurezza di tutti.

Mille Miglia 2020

Il percorso toccherà località di grande fascino e bellezza unica: da viale Venezia a Brescia i concorrenti si dirigeranno infatti verso Cervia – Milano Marittima passando per Desenzano, Sirmione, Villafranca di Verona, Mantova, Ferrara e Ravenna.
La sfida proseguirà venerdì 23 lungo le strade che, dalle sponde del Mar Adriatico, attraversano l'Appennino in direzione Roma – dove via Veneto farà da passerella

Ritaglio stampa ad uso esclusivo del destinatario, non riproducibile.

serale – toccando San Marino, Urbino, Fabriano, Macerata, Fermo, Ascoli Piceno, Amatrice e Rieti.
Il tempo di un breve riposo notturno e poi la 1000 Miglia ripartirà, sabato 24, alla volta di Parma, attraversando Toscana ed Emilia passando per Ronciglione, Viterbo, Radicofani e la val d'Orcia, Siena, Lucca, Viareggio e superando il passo della Cisa. Conclusione domenica 25 ottobre con il passaggio per Salsomaggiore Terme, Castell'Arquato, Lodi, Pandino, Treviglio e Bergamo, prima di raggiungere la pedana di arrivo di Viale Venezia a Brescia, dove tutto ebbe inizio novantatré anni fa con la prima Coppa delle 1000 Miglia.

Al fine di dare un contributo concreto alla necessaria limitazione del rischio di assembramenti lungo le vie e le piazze di Brescia, favorendo allo stesso tempo la più ampia partecipazione del pubblico che con passione segue la competizione, per la prima volta quest'anno sarà possibile assistere alla partenza e all'arrivo in live streaming, collegandosi al sito.

MILANO EVENTS.IT

Milano capitale della Movida, della Moda e del Design. Tutte le News e gli Eventi a 360° sotto la Madonnina 24 ore su 24, 365 giorni l'anno.

Per inviare comunicati stampa:
redazione@milanoevents.it

Per richiedere pubblicità e partnership:
pubblicita@milanoevents.it

SEGUICI

Chi siamo I Nostri Clienti I Nostri Eventi Contattaci Collabora con noi Pubblicità Privacy policy

© Copyright 2017 - MilanoEvents.it© managed by E-City Group

Ritaglio stampa ad uso esclusivo del destinatario, non riproducibile.

Questo sito utilizza cookie di Google per erogare i propri servizi e per analizzare il traffico. Il tuo indirizzo IP e il tuo user agent sono condivisi con Google, unitamente alle metriche sulle prestazioni e sulla sicurezza, per garantire la qualità del servizio, generare statistiche di utilizzo e rilevare e contrastare eventuali abusi.

ULTERIORI INFORMAZIONI OK

21 ottobre 2020

Brescia, parte la 1000 Miglia 2020. Torna la leggenda



Superati gli ultimi ostacoli, vinte le ultime resistenze regionali e in un contesto di scrupolosissime misure anti-Covid19, parte giovedì 22 ottobre l'edizione 2020 della 1000 Miglia, la gara di regolarità riservata alle auto storiche che era stata rinviata a maggio e che attraverserà l'Italia partendo da Brescia e facendovi ritorno domenica 25.



"Abbiamo preparato protocolli molto rigidi e riteniamo che la corsa possa partire. Brescia deve dimostrare a tutto il mondo che si può convivere col virus, usando l'intelligenza. Attraverseremo l'Italia in una bolla in tutta sicurezza - spiega Aldo Bonomi, presidente di Aci Brescia -. In Via Gramsci saranno allineati decine e decine di steward che eviteranno gli assembramenti mentre i 400 equipaggi delle vetture saranno scortate a gruppi separati dai vigili in moto", ribadiscono gli organizzatori. La trentottesima edizione della 1000 Miglia sarà aperta alle 14 di giovedì con la partenza della prima delle "vecchie signore" che si sfideranno nella gara più bella e elegante del mondo, che omaggia la sua città natale integrando nel logo l'effige della Vittoria Alata. Si tratta di un'edizione decisamente speciale, a partire dalla collocazione nel calendario. L'ad Alberto Piantoni: "Lo svolgimento della gara in pieno autunno fa sì che i concorrenti, anche i veterani della Freccia Rossa, possano vedere le strade e le località d'Italia in una luce nuova, affrontando difficoltà inedite. Ci aspettiamo che sia una grande esperienza per tutti tenendo sempre al centro la sicurezza, anche nella sua accezione allargata alla tutela sanitaria, a cui abbiamo dedicato tanta attenzione da divenire un punto di riferimento di primissimo piano nel mondo degli eventi su strada". Nei giorni scorsi, un racconto inedito dedicato alle bellezze italiane, tra fascino e cultura, proprio lungo i luoghi della 1000 Miglia, è stato anticipato dal direttore creativo e fotografo Simone Bramante, alias Brahmino, che ha compiuto un vero e proprio tour - quello appunto dell'Italia della 1000 Miglia - toccando alcune località collegate alla corsa per realizzare un reportage in immagini, video e testimonianze. Tra quest'ultime spicca quella di Matteo Marzotto, membro del board e grande appassionato della gara.

Home
Orologi
Hotel Collection
Ristoranti
Eventi e Viaggi
Personaggi
Automobili
Stile e Charme
Arte
Tempo libero
Grande Musica

Cerca

Top News


World Pasta Day, ricettario internazionale a 5 stelle

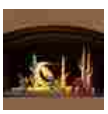
Arnaldo Pomodoro: visite guidate Open Studio. Milano


"I Marmi Torlonia. Collezionare Capolavori". Roma


In moto alla scoperta della Franciacorta


"L'umanità fragile" di Alberto Sordi in mostra a Roma


Grandi classici: Glashütte Tangente Nomos. Armonie

Ritaglio stampa ad uso esclusivo del destinatario, non riproducibile.



Collegato da Ferrara, città da cui la gara transiterà il 22 ottobre, Brahmino ha raccontato agli spettatori il viaggio compiuto nelle scorse settimane, svelando il backstage di questa esperienza on the road a bordo di auto rappresentative della 1000 Miglia (tutto sarà postato sui social). Il sindaco della città della Leonessa Emilio Del Bono: "Vi aspettiamo tutti il 22, alla partenza, in viale Venezia". La 1000 Miglia è la gara di regolarità per eccellenza riservata alle auto storiche ma è molto di più: puro stile, un mix unico e irripetibile di eleganza, gusto, ricercatezza combinate con la libertà di essere non convenzionali e con l'emozione della competizione. La prima tappa, che copre i quasi 300 km compresi tra Brescia e Cervia, percorre un itinerario attraverso i suggestivi comuni del Lago di Garda, passando nei pressi del Castello di Sirmione, una delle più spettacolari e meglio conservate rocche scaligere della zona, edificato dopo la metà del Trecento. Dal lago si prosegue in direzione di Ferrara passando da altri luoghi ricchi d'arte e storia tra cui Mantova. Ferrara con il suo celebre Castello Estense ospita la cena che chiude la prima giornata.



La giornata conclusiva della 1000 Miglia 2020, domenica 25, muove i suoi passi all'alba da Parma per attraversare Salsomaggiore Terme, rinomata per le sue acque salsobromoiodiche già note agli antichi romani e ai celti ma le cui proprietà curative furono scoperte solo nel 1839 dal medico Lorenzo Berzieri. Le sue terme, già alla fine dell'Ottocento, erano il simbolo della città e un esempio celebrato di stile Liberty, ben rappresentato dal Palazzo delle Terme Berzieri (noto anche come Thermae Berzieri). Da Salsomaggiore si risale verso nord passando da Treviglio, fino a raggiungere Bergamo e la sua Piazza Vecchia ammirata anche da Le Corbusier, uno dei padri dell'urbanistica contemporanea. Dalla magnificenza di Bergamo si tornerà, infine, a Brescia punto di partenza e di arrivo della kermesse. Un viaggio nel viaggio.

Home page Post più vecchio


Vacanze all'insegna dei Vinum Hotels Südtirol. Il Turm


La scommessa vinta di Auto e Moto d'Epoca. Padova


J.K. Place Roma: "viaggio" nel cinema di Alberto Sordi


Club To Club lancia C0C, utopia dell'avant pop. Torino

contatto[at]stylelegends.com

Ritaglio stampa ad uso esclusivo del destinatario, non riproducibile.

ULTIME NOTIZIE 1000 Miglia 2020 | Al via la gara più bella del mondo nel paese più bello del m

Orari Contatti Chi Siamo 22/10/2020

F1INGENERALE.COM



HOT NEWS FORMULA 1 MOTOGP FORMULA E ENDURANCE ALTRE CATEGORIE
AUTOMOTIVE FANTAGP

1000 Miglia 2020 | Al via la gara più bella del mondo nel paese più bello del mondo

Giuseppe Cinotti - 21/10/2020

Oggi alle ore 14:00 partirà la prima delle auto storiche che si sfideranno nella 1000 Miglia 2020. La manifestazione è ai nastri di partenza ed è stato messo a punto un preciso e puntuale protocollo dedicato alla tutela della sicurezza.

SEGUICI SUI SOCIAL

Ritaglio stampa ad uso esclusivo del destinatario, non riproducibile.



Foto: Facebook 1000 Miglia

La 1000 Miglia 2020, **la gara più bella del mondo nel paese più bello del mondo,** quest'anno omaggia Brescia, la sua città natale, integrando nel logo l'effige della Vittoria Alata. **Quella di quest'anno sarà un'edizione speciale a causa delle restrizioni dovute alla pandemia**, tanto che solo poche ora fa, al termine di un incontro con le autorità è stato dato il via libera alla gara. Ci saranno ben 400 equipaggi al via.

Il percorso

Il percorso toccherà località di grande fascino: da viale Venezia a Brescia i concorrenti si dirigeranno verso Cervia – Milano Marittima passando per Desenzano, Sirmione, Villafranca di Verona, Mantova, Ferrara e Ravenna. La gara proseguirà venerdì 23. Dalle sponde del Mar Adriatico, attraversando l'Appennino in direzione Roma toccando San Marino, Urbino, Fabriano, Macerata, Fermo, Ascoli Piceno, Amatrice e Rieti.

ORARI DEL WEEKEND

Gran Premio Portogallo

Venerdì 23/10/2020

Prove Libere 1	ore 12:00	LIVE
Prove Libere 2	ore 16:00	LIVE

Sabato 24/10/2020

Prove Libere 3	ore 12:00	LIVE
Qualifiche	ore 15:00	LIVE

Domenica 25/10/2020

Gara	ore 14:10	LIVE

FantaGP 2020 Calendario 2020

Ritaglio stampa ad uso esclusivo del destinatario, non riproducibile.

Torna la 1000 Miglia 2020: sabato a Parma la tappa serale



La trentottesima edizione partirà da Brescia il 22 ottobre

21 OTTOBRE 2020 3° MINUTI DI LETTURA

Alle 14 di giovedì 22 ottobre, dalla tradizionale rampa di Viale Venezia di Brescia, partirà la prima delle auto storiche che si sfideranno nell'edizione 2020 della gara fra auto storiche.

L'edizione 2020 è stata presentata illustrando le novità di questa inedita versione autunnale, che vedrà rafforzato l'aspetto della sicurezza con l'applicazione di procedure e tecnologia per la tutela sanitaria di tutte le persone che lavorano, partecipano e assistono alla 1000 Miglia lungo tutto il suo percorso. "E' l'espressione dell'Italia che riparte" sostengono gli organizzatori.

Giovedì 22 ottobre, da Brescia, il corteo di auto storiche attraverserà i suggestivi comuni del Lago di Garda, Desenzano e Sirmione, e passerà via via da Villafranca di Verona, Mantova, Ferrara e Ravenna per concludere la prima giornata di gara a Cervia – Milano Marittima.

Il giorno successivo, venerdì 23 ottobre, procedendo verso Cesenatico (FC), si scenderà verso le zone che portano ancora i segni del terremoto del 2016, toccando San Marino, Urbino (PU), Fabriano (AN), Macerata, Fermo, Ascoli Piceno e Amatrice (RI). Da Rieti, le auto d'epoca arriveranno a Roma, dove concluderanno la

Leggi anche

Bolidi in centro a Parma: in attesa della Mille Miglia sfilano venti Ferrari

Indianapolis, Jean Todt in visita alla Dallara Usa

Più di quattro mesi in terapia intensiva: "Salvo grazie ai medici e agli infermieri dell'ospedale di Parma"

Newsletter



Ritaglio stampa ad uso esclusivo del destinatario, non riproducibile.

seconda tappa sfilando lungo la passerella di Via Veneto.

Sabato 24 ottobre, nella tappa più lunga, le vetture toccheranno in successione Ronciglione (VT), Viterbo, Radicofani (SI) e Castiglione d'Orcia (SI), per sostare poi nella magnifica Piazza al Campo a Siena. Risalendo da Lucca e passando per Viareggio, lasceranno la Toscana attraverso il Passo della Cisa, per raggiungere Parma, Capitale Italiana della Cultura 2020, che accoglierà gli equipaggi per l'ultima notte di gara.

L'arrivo della prima vettura a Parma è previsto per le 21.00/21.30 in piazza Garibaldi, dopo aver svolto le procedure di gara e il controllo orario le auto percorreranno il centro storico per arrivare al Parco Ducale.

Il percorso si snoderà per le vie della città seguendo questo tragitto: le auto arriveranno da Passo della Cisa, via La Spezia, Piazzale Barbieri, Viale Vittoria, via d'Azeglio, Ponte di Mezzo, Via Mazzini, Piazza Garibaldi (controllo orario). Da qui ripartiranno passando per strada della Repubblica, Barriera Repubblica, viale Tanara, viale Fratti, viale Bottego, via IV Novembre, Viale Toschi, Ponte Verdi per arrivare al Parco Ducale.

Nella serata di sabato sarà possibile seguire l'arrivo delle auto da bordo strada. Si raccomanda di rispettare le normative anticontagio Covid19. Si chiede al pubblico di organizzarsi in maniera distanziata.

Gli equipaggi pernotteranno nella nostra città. Domenica mattina la nuova partenza prevista per le 7.45 dal parco Ducale.

Le 100 auto del "Ferrari Tribute to 1000 Miglia" pernotteranno a Salsomaggiore.

La giornata conclusiva di domenica 25 ottobre vedrà la partenza dal Parco Ducale alle 7,45 per essere alle 8,30 a Varano, dove le auto effettueranno delle prove cronometrate in pista. Dopodiché la corsa passerà da Salsomaggiore Terme (PR), Castell'Arquato (PC), Lodi, Pandino, Treviglio e Bergamo, prima di raggiungere la pedana di arrivo di Viale Venezia a Brescia, dove tutto ebbe inizio 93 anni fa, con la prima Coppa delle 1000 Miglia.

"Attraverso la sfida tra le auto della 1000 Miglia, vogliamo celebrare la bellezza dell'Italia e della nostra città proprio nell'anno di Parma Capitale della Cultura. Sarà come ogni anno una grande emozione vedere queste auto attraversare il nostro territorio. Un momento importante di rilancio anche del turismo della nostra città e di tutto il territorio. Molti piloti e appassionati

GIORNALIERA
Buongiorno Rep:
L'appuntamento di metà giornata riservato agli abbonati con i fatti e gli aggiornamenti dagli inviati di Repubblica
ACQUISTA

Ritaglio stampa ad uso esclusivo del destinatario, non riproducibile.

trascorreranno una serata a Parma che saprà accoglierli al meglio nel rispetto delle regole antiCovid. Ringrazio tutti gli albergatori che hanno dimostrato grande disponibilità e tutti i volontari per il grande contributo alla manifestazione ", ha commentato l'assessore al Turismo del Comune di Parma Cristiano Casa.
Un ringraziamento a tutti i volontari, all'ACI di Parma., ai volontari carabinieri in congedo, NIP, Assistenza Pubblica e Croce Rossa che renderanno possibile i controlli sul percorso per un corretto svolgimento della manifestazione.

MODIFICHE ALLA VIABILITA'
Testo ordinanza integrale delle modifiche viabilistica di regolamentazione (e mappa) in atto sabato 24 e domenica 25 Ottobre 2020 per l'arrivo della 3° tappa Roma - Parma e la partenza della 4° Tappa Parma - Brescia, della "38° RIEVOCAZIONE STORICA della 1000 MIGLIA 2020, in allegato.

In particolare dalle ore 19:30 di sabato 24 Ottobre 2020 alle ore 02:00 di domenica 25 Ottobre 2020 e comunque sino a cessate esigenze:

Istituzione del divieto di circolazione per tutti i veicoli con esclusione dei mezzi di soccorso, di emergenza e veicoli accreditati 1000 Miglia, per i seguenti tratti stradali con contestuale istituzione del senso unico alternato nelle relative strade afferenti:

Strada Mazzini;
Piazza Garibaldi;
Strada della Repubblica – da Piazza Garibaldi a Strada XXII Luglio esclusa;
Intersezione Viale Toscanini/Viale Mariotti/Ponte di Mezzo;
Viale Toschi – da Via IV Novembre a Ponte Verdi eccetto Taxi e residenti comparto Ghiaia diretti in Via Pigorini;
Ponte Verdi – comprese intersezioni con Viale delle Fonderie e Via dei Farnese;
Ponte di Mezzo;
Strada D'Azeglio;
P.le Corridoni;
Via Cocconcelli intersezione P.le S.Croce;

Ponte Verdi:
Inversione del senso di marcia per il transito dei mezzi della manifestazione.

Viale Vittoria – da Via Zara a Piazzale S. Croce –

Istituzione del divieto di circolazione sulla corsia Est che procede

Ritaglio stampa ad uso esclusivo del destinatario, non riproducibile.



Sport

VENERDI LA MILLE MIGLIA NEL FERMANO E NELL'ASCOLANO

21 Ottobre 2020 admin

Ascoli Piceno – Il grande evento atteso dagli appassionati di automobilismo storico e dagli equipaggi provenienti da tutto il mondo è arrivato. La 38^ rievocazione storica della Mille Miglia,
che doveva disputarsi nel solito mese di maggio scatterà finalmente domani da Brescia e terminerà domenica con il rientro nella attiva città lombarda. Venerdi 23 nella seconda tappa da
Cervia/Milano Marittima fino a Roma attraverserà tutta la Regione Marche da nord a sud e naturalmente anche il territorio fermano e piceno. Per la rievocazione della "Corsa più bella del
mondo" come la definì il grande Enzo Ferrari, il periodo è insolito, ma rispecchia e ricorda i momenti difficili che ne caratterizzarono il periodo storico, dal 1927 al 1957 contribuendo alla
rinascita del paese dopo la 1^ e la 2^ Guerra Mondiale. L'Automobile Club Ascoli Piceno-Fermo
si conferma Ente di riferimento per l'organizzazione bresciana della 1000 Miglia Srl, per seguire
e promuovere l'evento, con il sostegno delle istituzioni locali e delle associazioni, che permettono di garantire il passaggio di una manifestazione apprezzata in tutto il mondo e che dà visibilità globale al nostro territorio.
L'abnegazione dell'organizzazione bresciana nel voler proporre l'edizione 2020, pur nel dovuto

Sponsor











Ritaglio stampa ad uso esclusivo del destinatario, non riproducibile.

rispetto delle limitazioni dovute al Covid, ha incontrato il favore di tutti i territori interessati da
questa amatissima manifestazione. Per quanto riguarda i territori fermani e piceni, la carovana,
che come sempre durerà per diverse ore della giornata, vedrà in testa 100 supercar Ferrari e Mercedes nel loro evento "Tribute", poi seguiranno 430 vetture storiche che rispecchiano i modelli impegnati durante il trentennio nella corsa che infiammò d'entusiasmo la penisola.
Il centro cittadino di Fermo tornerà a vivere la Mille Miglia dopo l'ultima presenza del 2016, con
il transito nella bellissima Piazza del Popolo, dove sarà ubicato un controllo timbro, poi le auto si
dirigeranno verso Monterubbiano, Rubbianello, Valmir, Carassai e Cossignano per raggiungere
per la prima volta Offida, con gli equipaggi che potranno ammirare lo splendido centro storico,
dove dalle ore 16 circa dovranno effettuare un altro controllo timbro.
Ascoli Piceno tornerà poi ad ospitare nel suo salotto "d'eccellenza" di Piazza del Popolo la Mille
Miglia, dopo il grande successo del 2014 e 2015, per un controllo orario che permetterà di ammirare i gioielli d'epoca in sosta per qualche minuto, dalle ore 16,30 circa. Le vetture saranno presentate dallo storico mantovano Attilio Facconi, grande esperto di motorismo d'epoca e della Mille Miglia. Ammirare esemplari, spesso rari di vetture dei marchi più celebri della storia, da OM, Alfa Romeo, Bugatti, Fiat, Maserati, Bentley, Mercedes, Bmw, Ferrari, Osca, Cisitalia, Aston Martin, Jaguar, Porsche, Austin Healey, Stanguellini, significa fare un "ripasso" storico senza eguali che ci viene invidiato dagli appassionati di tutto il mondo. Nel Chiostro di San Francesco di Ascoli Piceno verrà offerta la sosta-pranzo agli equipaggi dei Tribute Ferrari e Mercedes, una ghiotta occasione per far conoscere ad ospiti importanti le tipicità del piceno.
Per il sostegno economico dell'evento si ringraziano le amministrazioni comunali di Ascoli Piceno e Fermo, oltre all'importante contributo della Fondazione Carisap, sempre attenta e sensibile a tutte le iniziative istituzionali dell'Automobile Club Ascoli Piceno-Fermo. Si ringraziano anche i sostenitori privati tra i quali Fainplast Srl, Sabelli SpA, Enza Zaden Srl, Consav centro revisioni e Faraone Industrie SpA.
21 ottobre 2020 – ufficio stampa AC Ascoli Piceno-Fermo – Giuseppe Saluzzi – 3356175593

← COPAGRI: PAC, DOPO ACCORDO POLITICO CONSIGLIO UE ED EMENDAMENTI COMPROMESSO PE SI VA VERSO INIZIO TRILOGHI











Ritaglio stampa ad uso esclusivo del destinatario, non riproducibile.

Utilizziamo i cookie, anche di terze parti, per consentire la fruizione ottimale del sito. Proseguendo la navigazione, si accetta il nostro utilizzo dei coo

ok

Per maggiori informazioni o negare il consenso, [LEGGERE QUI].

Mille Miglia 2020

Like 0 Tweet Condividi



Città: Cervia (Ravenna)
Luogo: Cervia
Categoria: Sport

Periodo:

Da giovedì 22 ottobre 2020 a venerdì 23 ottobre 2020

Descrizione:

Da Brescia a Cervia-Milano Marittima e da Cervia-Milano Marittima a Roma il 22 e il 23 ottobre la corsa d'auto delle Mille Miglia torna in Romagna con la sua trettottesima edizione.

Auto d'epoca, eleganza e contemporaneità per un evento emozionante e da non perdere.

Link:

https://1000miglia.it/

NEWSLETTER ISCRIVITI GRATIS

SEGNALA IL TUO EVENTO

PAGINE PRATICHE

FIORE Casa Di Spedizioni & Agenzia Marittima
Fiore

Tekno Pav
Tekno Pav - Industria

WHITE TECHNOLOGY

QUALITY IMPIANTI ELETTRICI E DI CONDIZIONAMENTO
Impianti elettrici e di condizionamento

ruaNova
Rua Nova

Tekno Pav
Tekno Pav - Decorativi

Ritaglio stampa ad uso esclusivo del destinatario, non riproducibile.

Questo sito utilizza cookie di Google per erogare i propri servizi e per analizzare il traffico. Il tuo indirizzo IP e il tuo user agent sono condivisi con Google, unitamente alle metriche sulle prestazioni e sulla sicurezza, per garantire la qualità del servizio, generare statistiche di utilizzo e rilevare e contrastare eventuali abusi.

ULTERIORI INFORMAZIONI OK

L'Autodromo di Varano si prepara ad accogliere la Mille Miglia 2020

21.10.20

La "corsa più bella del mondo", come viene chiamata la Mille Miglia, passerà da Varano de' Melegari, che entra nell'itinerario della classica Brescia-Roma-Brescia, in programma da giovedì 22 a domenica 25 ottobre. La carovana delle 400 vetture sarà accolta sul circuito della Motor Valley nella giornata finale, in apertura della tappa che da Parma condurrà fino al traguardo bresciano, con la partenza prevista alle 7:30.

Gli equipaggi in azione, provenienti da 33 Paesi diversi, saranno impegnati in una sessione di prove cronometrate sulla pista di Varano, per poi dirigersi alla volta di Salsomaggiore. Assisteremo a un curioso incrocio motoristico: nel weekend l'impianto della Val Ceno ospita anche il round conclusivo del CIV Junior, la serie tricolore riservata ai talenti in erba del motociclismo che aspirano a diventare futuri protagonisti del Motomondiale e della Superbike.

Post più recente Home page Post più vecchio

Search

AUTOSTORICHE



TEMPORARY SHOW



REGOLARITÀ AUTOSTORICHE



SCUDERIA CASTELLOTTI



AUTOCORSE

Ritaglio stampa ad uso esclusivo del destinatario, non riproducibile.



Archivio Slide SPORT

Brescia. Meno uno alla 1000 miglia 2020: svelati gli ultimi dettagli sulla 38ma edizione della Freccia Rossa

21 Ottobre, 2020 Redazione 0 Commenti 1000 miglia 2020

Contenuti Sponsorizzati da Taboola


Decarbonizzazione: una sfid...
La Repubblica per Eni


Videosorveglianza...
Antifurto Verisure



Confronta le offerte luce e...
ComparaSem

Dal 22 al 25 ottobre, una manifestazione all'insegna della sicurezza, anche sanitaria


War Thunder Universe: mettiti subito alla prova
Gaijin Entertainment

Sponsorizzato da

BRESCIA – Si è appena conclusa la presentazione dell'edizione 2020 della 1000 Miglia, trasmessa in live streaming dal Salone

Adnkronos –

- Palestre e piscine, controlli dei Nas
- Sileri: "Lockdown chirurgici dove sistema non regge"
- Ricciardi: "Lockdown mirati subito, non aspettare Natale"
- Dpcm, stop sport di contatto amatoriali e competizioni dilettanti
- Dpcm, le misure per scuola e università
- Dpcm, tutte le misure
- Viminale: "Attività motoria si può fare senza mascherina se isolati"
- Anci per orari scaglionate scuole, Boccia: "Richiesta puntuale"
- Covid, Bassetti: "Opportuno coprifuoco per Genova, Milano e Roma"
- Covid, Londra passa a rischio 'Alto'

Acquista questo spazio

Seguici su Facebook

Campobellonew...
6K likes

Like Page

Be the first of your friends to like this

Campobellonews.com
11 minutes ago

Brescia. Meno uno alla 1000 miglia 2020: svelati gli ultimi

Ritaglio stampa ad uso esclusivo del destinatario, non riproducibile.

Vanvitelliano. Alle 14 di domani giovedì 22 ottobre partirà la prima delle auto storiche che si sfideranno nell'edizione 2020 della 1000 Miglia, la gara più bella del mondo organizzata da 1000 Miglia Srl, che quest'anno omaggia Brescia, la sua città natale, integrando nel logo l'effige della Vittoria Alata e che si svolgerà su 4 tappe: Brescia – Cervia-Milano Marittima, Cervia-Milano Marittima – Roma, Roma- Parma e Parma – Brescia.

Al fine di dare un contributo concreto alla necessaria limitazione del rischio di assembramenti lungo le vie e le piazze di Brescia, favorendo allo stesso tempo la più ampia partecipazione del pubblico che con passione segue la competizione, **per la prima volta quest'anno sarà possibile assistere alla partenza e all'arrivo in live streaming, collegandosi al sito** https://1000miglia.it/eventi/1000-miglia-2020/live-streaming/

1000 Miglia ringrazia inoltre tutti i partner e gli sponsor per il loro indispensabile sostegno alla manifestazione, a partire da Chopard, a Deutsche Bank, Mercedes-Benz, Villa Trasqua, Perlage e Vredestein, sottolineando che il contributo di tutti è stato un importante segno di vicinanza, fiducia e passione per la Freccia Rossa edizione speciale 2020.

Fondamentale il contributo di Antares Vision – Technology partner e di Leonardo – Security partner per una 1000 Miglia 2020 in totale sicurezza.

Waze, in qualità di Mobility Partner, supporterà 1000 Miglia e la Scuderia del Portello nella divulgazione del messaggio a sostegno di una mobilità senza barriere a bordo dell'Alfa Romeo 1900 TI del 1954 che fu condotta da Clay Regazzoni.

Il percorso – Quella di quest'anno sarà in tutto e per tutto un'edizione speciale, a partire dalla collocazione autunnale nel calendario. Il percorso toccherà località di grande fascino e bellezza unica: da viale Venezia a Brescia i concorrenti si dirigeranno infatti verso Cervia – Milano Marittima passando per Desenzano, Sirmione, Villafranca di Verona, Mantova, Ferrara e Ravenna.

La sfida proseguirà venerdì 23 lungo le strade che, dalle sponde del Mar Adriatico, attraversano l'Appennino in direzione Roma – dove via Veneto farà da passerella serale – toccando San Marino, Urbino, Fabriano, Macerata, Fermo, Ascoli Piceno, Amatrice e Rieti.

Il tempo di un breve riposo notturno e poi la 1000 Miglia ripartirà, sabato 24, alla volta di Parma, attraversando Toscana ed Emilia passando per Ronciglione, Viterbo, Radicofani e la val d'Orcia, Siena (che nella bellissima piazza del Campo ospiterà il pranzo dei piloti), Lucca, Viareggio e superando il passo della Cisa. Conclusione domenica 25 ottobre con il passaggio per Salsomaggiore Terme, Castell'Arquato, Lodi, Pandino, Treviglio e Bergamo, prima di raggiungere la pedana di arrivo di Viale Venezia a Brescia, dove tutto ebbe inizio novantatré anni fa con la prima Coppa delle 1000 Miglia.

La sicurezza – Sicurezza è una parola chiave di questa edizione. In questo senso, 1000 Miglia ha approntato un rigoroso protocollo anti-Covid, definito in collaborazione con le autorità, che prevede numerosi interventi specifici, espressamente dedicati al contenimento del rischio di contagio, che sono stati messi a punto per l'occasione.

In primis, quest'anno il team dedicato alla sicurezza ha ampliato il suo raggio d'azione integrando nelle sue tradizionali competenze anche quelle di esperti appositamente coinvolti.

Gli ingressi agli spazi ad accesso controllato (Aree Protette) come il Paddock, il Villaggio e l'area di Partenza e Arrivo sono stati numericamente ridotti a circa 1/3 della ricettività abituale e, pur garantendo una capienza sufficiente per il regolare svolgimento delle diverse attività, l'entrata è consentita solo a seguito di rigorosi controlli e verifiche. All'ingresso di ciascuna area riservata all'evento sono stati posizionati dispositivi di *people counting*, portali intelligenti che, oltre alla misurazione della temperatura corporea e del controllo del corretto utilizzo dei dispositivi di protezione individuale, forniranno il conteggio in tempo reale dei flussi in entrata e uscita: in nessuna area protetta sarà superato il numero di accessi consentiti in contemporanea; operatori di sicurezza, hostess e steward avranno comunque il compito di verificare la temperatura corporea a

dettagli sulla 38ma edizione della Freccia Rossa
https://www.campobellonews.com/.../brescia-meno-uno-alla-

SabaTechnology
SabaTechnology
WATER FROM MOISTURE
SabaTechnology

FOTO STELLA
VIA GARIBALDI,70
CAMPOBELLO DI MAZARA (TP)

Classifica Articoli


Campobello. Plessi scolastici da sanificare, stop alle lezioni: Il messaggio del sindaco


[Covid 19] Campobello. "Peggiora la situazione all'interno dell'ex cementificio di Castelvetrano: i contagi salgono a 5"


Campobello. Sequestrati oltre 700 chili di sigarette, dal Nord Africa per la Sicilia: blitz in mare, 4 arresti (Video)


Incremento di casi Covid a Campobello. Il sindaco: "Massima allerta, la situazione potrebbe complicarsi"


Mazara. Coronavirus: 4 nuovi positivi

Ritaglio stampa ad uso esclusivo del destinatario, non riproducibile.

distanza, controllare il corretto utilizzo dei DPI, il rispetto della distanza interpersonale e l'igienizzazione delle mani.

Sono state inoltre individuate figure specifiche di Covid Manager e Team 1000 Miglia dedicati che, in caso di temperatura corporea superiore a 37,5°, svolgeranno un servizio di assistenza e attiveranno le procedure vigenti in materia di sicurezza e sanità. In caso di temperatura corporea superiore a 37,5° l'accesso all'Area Protetta non sarà consentito e la persona verrà ospitata in uno spazio riservato.

Sono stati cancellati il Trofeo Gaburri e il Closing Party finale e organizzati i pranzi sul percorso nel rispetto di turnazioni che garantiscono la presenza in contemporanea a non più di 200 persone a distanza di sicurezza. Sono state chiuse le aree riservate per le riprese foto-video alla partenza e all'arrivo a Brescia e Roma, garantendo la copertura con la piattaforma messa a disposizione dall'agenzia Ansa.

Durante la gara è stata organizzata la costante presenza, all'interno del convoglio, di due ambulanze, sette medical car con medico rianimatore, due auto covid safe con Covid manager, due auto per l'eventuale rientro a Brescia di persone con febbre, dieci medici e nove infermieri oltre a un sistema di comunicazione protetto dedicato e da utilizzare in caso di emergenze in luoghi non coperti da segnale.

Il Registro 1000 Miglia – L'edizione 2020 della 1000 Miglia, la trentottesima rievocativa, sarà la prima alla quale potranno prendere parte solamente le vetture certificate dal Registro 1000 Miglia. In pratica, per poter iscrivere la propria vettura alla 1000 Miglia, i proprietari hanno avuto l'obbligo di ottenere questa certificazione che attesta la completa originalità del veicolo. Questo provvedimento si è reso necessario a causa della continua crescita, alla ricerca di un ritorno monetario, del numero di vetture false o falsificate in circolazione.

In particolare, sono iscrivibili al Registro 1000 Miglia esclusivamente i veicoli costruiti prima del 31 dicembre 1957, in condizioni originali, restaurati rispettando la configurazione originale, oppure con modifiche documentate ed apportate in periodo d'uso.

Dalla presentazione avvenuta a Essen nel 208 al settembre 2020, le domande di iscrizione ricevute sono state 815, delle quali 551 sono state approvate (di cui 449 "Eligible" e 102 "Participant"). Le pratiche rifiutate sono state 51 mentre quelle in fase di completamento sono 213.

Tra queste ultime, molte riguardano vetture in attesa di ricevere l'Identity Card FIVA:

Per questo motivo, una importante novità è rappresentata dal fatto che ogni anno, a Brescia, si tengono periodiche sedute di omologazione tenute dai Commissari della FIVA e la più recente si è tenuta lo scorso settembre nella sede di 1000 Miglia srl.

A conferma della serietà con la quale le automobili sono state esaminate, non tutte hanno superato la verifica, non potendo così né partecipare alla 1000 Miglia né ottenere l'iscrizione al Registro.

I personaggi – Tra gli ospiti di questa trentottesima edizione, saranno presente l'Imprenditore Tomaso Trussardi che gareggerà a bordo di una BMW 328 iscritta alla categoria *Guest Car*, Cristina Parodi giornalista e conduttrice TV a bordo della Mercedes 300 SL contraddistinta dal numero 1000 per le prime due tappe della competizione. A seguire, il passaggio di testimone per le ultime due tappe conclusive con Chiara Giallonardo conduttrice TV e volto di Linea Verde.

A fianco dell'auto 1000, nella rappresentazione ideale del tema **Crossing the Future**, quest'anno ci sarà **l'HYPER SUV VISION 2030 la concept car totalmente elettrica disegnata da Fabrizio Giugiaro** che verrà guidata per tutto il percorso della gara dallo stesso designer: riconoscibile dalla futuristica livrea e dal numero 2030 il veicolo è in grado di adattarsi e performare su qualsiasi tipo di terreno, e incarna in modo avveniristico la sfida per un futuro sostenibile caratterizzata da performance estreme a emissioni zero.

Anche quest'anno il **Green Talk**, **Crossing the future: verso una mobilità sostenibile, ha**


[Covid 19] Campobello. Chiusura plessi scolastici per interventi di sanificazione fino a sabato.


Blitz all'alba: 38 arresti. Fiumi di coca, marijuana ed hashish 'coperto' da vedette (Video &Tutti i nomi)


[Covid 19] Report del 20 ottobre: Arriva a 552 il numero dei positivi in provincia di Trapani


[Covid 19] Arrivano a 582 i positivi in provincia di Trapani


#CoronavirusSicilia (20 ottobre 2020): in #Sicilia 26 ricoveri in più



NECROLOGIO WEB

Scopri i nostri Amari...



Ritaglio stampa ad uso esclusivo del destinatario, non riproducibile.

affrontato i temi della sostenibilità con particolare riferimento alla mobilità elettrica è stato realizzato da 1000 Miglia in collaborazione con Symbola, Fondazione per le qualità italiane, che da diversi anni stila il rapporto italiano sulle eccellenze del settore e-mobility.

Ferrari Tribute to 1000 Miglia – Confermato anche quest'anno il Ferrari Tribute to 1000 Miglia, l'evento collaterale dedicato alle vetture moderne che il prestigioso brand internazionale, simbolo di eccellenza italiana nel mondo, dedica alla 1000 Miglia.

Supercar Owners Circle – In qualità di Offical Supercar Club Partner, 1000 Miglia apre le sue porte per la prima volta in assoluto a Supercar Owners Circle e alla sua hypercar, offrendo ai soci del Club la possibilità di vivere la gara a fianco delle auto d'epoca lungo il percorso.

In corsa per la vittoria –Alla vigilia della gara, anche a causa dell'assenza di alcuni loro concorrenti, i pronostici sono tutti a favore di Andrea Vesco, per la prima volta in compagnia del padre Roberto. I due valtrumplini già vantano il primato di essere i soli ad aver tramandato di padre in figlio la vittoria alla 1000 Miglia

(Roberto nel 1993, in coppia con Valerio Bocelli, e Andrea nel 2016 e 2017 insieme ad Andrea Guerini): nel caso di una loro vittoria, sarebbero anche gli unici padre e figlio ad aggiudicarsi insieme la 1000 Miglia dopo averla vinta separatamente. Per fornire un prezioso aiuto nella gestione dell'Alfa Romeo 6C 1750 SS del Team Villa Trasqua, Vesco senior ha deciso di affiancare il figlio facendogli da navigatore, tornando alla 1000 Miglia dopo molti anni, tutti trascorsi a seguire ed assistere Andrea su un'auto d'appoggio.

Pronto a sorprendere i favoriti c'è un gruppo di ottimi regolaristi, rigorosamente in ordine alfabetico: Alberto Aliverti con Stefano Valente, Andrea Belometti con Massimo Bettinsoli, Luca Patron, Osvaldo Peli con Susanna Mola e Lorenzo e Mario Turelli, padre e figlio.

Dichiarazioni degli organizzatori

ALDO BONOMI, Presidente ACI Brescia – "L'essere qui oggi a presentare la partenza della 1000 Miglia è il risultato di tanto lavoro e parecchie riflessioni da parte di molte persone.

Per questo motivo, devo oggi ringraziare tutti coloro che hanno lavorato allo scopo di poter dare il via a questa sofferta 1000 Miglia.

La 1000 Miglia ha sempre rappresentato il biglietto da visita di svariate eccellenze italiane e oggi intende essere uno dei portabandiera della ripresa del nostro Paese. Tutto ciò, in ogni caso, senza alcuna concessione alle misure di prevenzione nella battaglia contro il Covid-19.

Anche le misure per il pubblico prevedono il contingentamento, con accessi controllati, sia a Brescia sia negli arrivi che nelle soste per i pranzi lungo il percorso.

Nei suoi novantatré anni di vita, la Freccia Rossa ha superato molte prove. Quella del 2020, sarà affrontata con le consuete doti di tenacia e determinazione, nel più stretto rispetto delle norme di sicurezza."

FRANCO GUSSALLI BERETTA, Presidente 1000 Miglia srl

"Invitiamo tutti i nostri cari appassionati per questa edizione a seguire la 1000 Miglia da remoto ove possibile. Ci siamo attivati per mettere a disposizione degli spettatori canali digitali dove ad esempio si potrà seguire la partenza e l'arrivo della gara. Sappiamo che

Articoli recenti

Brescia. Meno uno alla 1000 miglia 2020: svelati gli ultimi dettagli sulla 38ma edizione della Freccia Rossa 21 Ottobre, 2020

Mazara. Altre tre persone positive al Coronavirus 21 Ottobre, 2020

Mazara. Al via domani Blue Sea Land 21 Ottobre, 2020

#CoronavirusSicilia (21 ottobre 2020): in #Sicilia 29 ricoveri in più, 198 guariti 21 Ottobre, 2020

Scuola, al via da domani il concorso straordinario per la secondaria: 32mila i posti a bando 21 Ottobre, 2020

Lecce. Nuovo colpo al business della droga a Melissano: all'alba 23 in manette (Foto & Video) 21 Ottobre, 2020

Tre cento kit con dispositivi di sicurezza personale per i braccianti agricoli 21 Ottobre, 2020

Caserta. Liquami illegali, sequestrata azienda bufalina. Denunciato il titolare 21 Ottobre, 2020

Il CIVM inizia il rush finale con alti numeri alla 62^ Monte Erice 21 Ottobre, 2020

[Covid 19] Arrivano a 582 i positivi in provincia di Trapani 21 Ottobre, 2020

Iscriviti al blog tramite email

Inserisci il tuo indirizzo e-mail per iscriverti a questo blog, e ricevere via e-mail le notifiche di nuovi post.

Unisciti a 12.218 altri iscritti

Indirizzo e-mail

Iscriviti

Ritaglio stampa ad uso esclusivo del destinatario, non riproducibile.

non sarà la stessa cosa rispetto a essere in piazza Vittoria a Brescia tutti assieme per festeggiare la gara più bella del mondo, ma la speranza è quella di incontrarci nuovamente tutti a maggio con la possibilità di abbracciarci e di festeggiare insieme il passaggio di queste auto meravigliose"

ALBERTO PIANTONI, Amministratore Delegato di 1000 Miglia srl

"Il protocollo di sicurezza adottato è rigidissimo e si propone come punto di riferimento per altre manifestazioni del genere. Ci siamo avvalsi quest'anno in particolare due partner eccezionali nei rispettivi settori: Antares Vision, azienda bresciana che fornisce i mezzi di controllo negli accessi alle aree riservate, e Leonardo per la sicurezza durante le tappe. Il controllo per evitare di prestare il fianco al dilagare della pandemia è garantito da un comitato di sicurezza che è già al lavoro, coordina le operazioni e monitorerà ogni istante della competizione. Tecnologia e best practice sono al centro di un minuzioso capitolato. Abbiamo inoltre pianificato la presenza di auto covid durante il percorso nell'ottica di un sistema di gestione complessivo che prevede anche l'isolamento e l'accompagnamento a Brescia di eventuali casi di elevata temperatura corporea e che impone distanza di sicurezza e protezioni individuali per tutti, partecipanti e pubblico. Per questo siamo positivi e fiduciosi che riusciremo ad affrontare al meglio questa edizione molto particolare della 1000 Miglia 2020 edizione autunnale."

Condividi:

Share 1 Tweet WhatsApp Stampa Share Salva
Telegram E-mail

Mi piace:

Caricamento...

Correlati

[Autostoriche] Al via la 34esima rievocazione della Mille Miglia
18 Maggio, 2016
In "Archivio"

[Motori] Per il 90° compleanno della Mille Miglia: 695 iscrizioni da 41 Paesi di 5 Continenti
13 Febbraio, 2017
In "Archivio"

[Campionato Italiano Rally] Ecco il 44° Rally 1000 Miglia
25 Febbraio, 2020
In "Archivio"

Contenuti Sponsorizzati da Taboola



La figlia di Lorella Cuccarini è probabilmente la donna più bella del...
InvestmentGuru



Prendi un fazzoletto prima di vedere come è ora Demi Moore all'età di 57...
LawyersFavorite



Se devi cambiare assicurazione auto, scegli quella a rate!
Assicurazione Online | Ricerca







Fai una donazione a CampobelloNews

Offrici un caffè per il servizio che diamo....

Campobello NEWS .com

Ritaglio stampa ad uso esclusivo del destinatario, non riproducibile.



Ritaglio stampa ad uso esclusivo del destinatario, non riproducibile.

Auto Storiche Racing | Fotogallery | Racing

AUTO STORICA brescia Mille Miglia ROMA

Mille Miglia 2020, info, percorso e programma

Dal 22 al 25 ottobre è in programma la 38^ edizione della mitica 1000 Miglia. La partenza da Brescia viene trasmessa in live streaming on line.

Redazione Web · 1 ora fa

Facebook Twitter LinkedIn Pinterest



Alle 14 di giovedì 22 ottobre 2020 scatta ufficialmente la 38^ edizione della mitica 1000 Miglia, spostata da maggio ad ottobre a causa del Covid-19. La gara di regolairtà per auto storiche si svolge su 4 tappe: Brescia – Milano Marittima, Milano Marittima – Roma, Roma- Parma e Parma – Brescia.

A causa delle limitazioni imposte dall'emergenza sanitaria al fine di evitare assembramenti per la prima volta quest'anno è possibile assistere alla partenza e all'arrivo in live streaming, collegandosi al sito della 1000 Miglia.



MEGA – SERVICES
Bank & Insurance Solutions

Ritaglio stampa ad uso esclusivo del destinatario, non riproducibile.



La partenza della Mille Miglia 2020 da Brescia viene trasmessa in live streaming on line

Programma Mille Miglia 2020

Quella di quest'anno è in tutto e per tutto un'edizione speciale, a partire dalla collocazione autunnale nel calendario. Il percorso tocca località di grande fascino e bellezza unica: da viale Venezia a Brescia i concorrenti si dirigono infatti verso Cervia – Milano Marittima passando per Desenzano, Sirmione, Villafranca di Verona, Mantova, Ferrara e Ravenna.

Ritaglio stampa ad uso esclusivo del destinatario, non riproducibile.



Programma e percorso Mille Miglia 2020

Mille Miglia 2020 arrivo a Roma

La sfida prosegue venerdì 23 lungo le strade che, dalle sponde del Mar Adriatico, attraversano l'Appennino in direzione Roma – dove via Veneto fa da passerella serale – toccando San Marino, Urbino, Fabriano, Macerata, Fermo, Ascoli Piceno, Amatrice e Rieti.



Ritaglio stampa ad uso esclusivo del destinatario, non riproducibile.

La Mille Miglia 2020 arriva a Roma in Via Veneto venerdì sera 23 ottobre

Il tempo di un breve riposo notturno e poi la 1000 Miglia riparte sabato 24, alla volta di Parma, attraversando Toscana ed Emilia passando per Ronciglione, Viterbo, Radicofani e la val d'Orcia, Siena (che nella bellissima piazza del Campo ospita il pranzo dei piloti), Lucca, Viareggio e superando il passo della Cisa.

Mille Miglia 2020 ritorno e arrivo finale a Brescia

Conclusione domenica 25 ottobre con il passaggio per Salsomaggiore Terme, Castell'Arquato, Lodi, Pandino, Treviglio e Bergamo, prima di raggiungere la pedana di arrivo di Viale Venezia a Brescia, dove tutto ebbe inizio novantatré anni fa con la prima Coppa delle 1000 Miglia.



L'arrivo della Mille Miglia sulla pedana di Viale Venezia a Brescia

Mille Miglia 2020, auto iscritte certificate Registro 1000 Miglia

L'edizione 2020 della 1000 Miglia, la trentottesima rievocativa, è la prima alla quale possono prendere parte solamente le vetture certificate dal Registro 1000 Miglia. In pratica, per poter iscrivere la propria vettura alla 1000 Miglia, i proprietari hanno avuto l'obbligo di ottenere questa certificazione che attesta la completa originalità del veicolo.

Questo provvedimento si è reso necessario a causa della continua crescita, alla ricerca di un ritorno monetario, del numero di vetture false o falsificate in circolazione. In particolare, sono iscrivibili al Registro 1000 Miglia esclusivamente i veicoli costruiti prima del 31 dicembre 1957, in condizioni originali, restaurati rispettando la configurazione originale, oppure con modifiche documentate ed apportate in periodo d'uso.

Ritaglio stampa ad uso esclusivo del destinatario, non riproducibile.

anygator

Cerca su Anygator Cerca

MOTORI Alvolante.it 2 Ore

La 1000 Miglia 2020 è pronta al via



0

0

Rimandata rispetto alla solita data di maggio, parte domani la 1000 Miglia 2020, gara di regolarità riedizione della storica corsa. Sono 400 gli equipaggi partecipanti.

Leggi dopo Articolo originale

CRONACA Picchionews.it 1 Giorno



Macerata, venerdì 23 ottobre arriva la 1000 Miglia: come cambia la viabilità

... **Miglia** Challenge **2020 e** del Ferrari Tribute to **1000**...

Leggi dopo 0 Articolo originale

CULTURA Ilgiornale.it 6 Giorni



Aquila, la portaerei del Duce che doveva conquistare i mari

... a picco **la** Cavour **e** gravemente danneggiato **la** Littorio **e**...

Leggi dopo 0 Articolo originale

VIAGGI Tgcom24.mediaset.it 2 Giorni



Nova Eroica: Toscana su due ruote, tra paesaggi rinascimentali

... fedelissimi. Durante **la** mattina ci sarà un incontro speciale con **la** carovana delle Mille...

Leggi dopo 0 Articolo originale

ALTRO It.blastingnews.com 23 Ore



Covid-19, Valentino Rossi migliora: previsto il rientro al Gp di Valencia l'8 novembre

... allora **la** Yamaha sarà **pronta** a ... **2020**. **La** positività...

Leggi dopo 0 Articolo originale

SPETTACOLO Ilgiornale.it 3 Giorni

VUOI ESSERE SEMPRE AGGIORNATO?
ORGANIZZA LE TUE NEWS
CREA LA TUA RASSEGNA STAMPA

Ritaglio stampa ad uso esclusivo del destinatario, non riproducibile.

Cronaca Eventi Ferrara

Giovedì 22 ottobre a Ferrara il passaggio delle 1000 Miglia

21 Ottobre 2020 86



L'arrivo dei partecipanti sarà preceduto dal "Ferrari Tribute"

In arrivo la 38ª edizione della 1000 Miglia. In uno scenario in cui dominano continui cambiamenti e una concorrenza molto agguerrita di tante città italiane, anche nel 2020 la

Articoli più letti della settimana

Covid-19. Oggi a Ferrara 38 nuovi casi positivo, 671 in Regione
21 Ottobre 2020

Giovedì 22 ottobre a Ferrara il passaggio delle 1000 Miglia
21 Ottobre 2020

Revocato lo sciopero della polizia locale in programma per giovedì 22 ottobre
21 Ottobre 2020

Ferrara, questa notte modifiche alla viabilità per il passaggio di un trasporto eccezionale
21 Ottobre 2020

Per il Comune di Fiscaglia operativo "l'Ambulatorio di Nucleo"
21 Ottobre 2020

Ritaglio stampa ad uso esclusivo del destinatario, non riproducibile.

città degli Estensi è stata scelta come protagonista. Per il Comune di Ferrara, soprattutto in questa edizione, la 1000 Miglia rappresenta un'ulteriore straordinaria opportunità per manifestare il fascino e la bellezza della città estense, per accrescere la sua notorietà e ampliare sempre di più la cerchia degli estimatori. Per lo Studio Borsetti è un piacere e un onore firmare la regia organizzativa locale di un evento di caratura internazionale e celebrare 21 anni di 1000 Miglia.

Il museo viaggiante unico al mondo arriva a Ferrara giovedì 22 ottobre con oltre 400 capolavori di design e meccanica; viene preceduto dal "Ferrari Tribute to 1000 Miglia" con circa 100 equipaggi a bordo di autovetture soprattutto moderne.
Prima del Controllo Orario e della ripartenza della "carovana della freccia rossa" per Comacchio, Ravenna e poi Cervia-Milano Marittima, grazie alla preziosa partnership con due "eccellenze" del territorio – il Teatro Comunale Claudio Abbado di Ferrara e l'Istituto d'Istruzione Superiore "Orio Vergani" – Studio Borsetti ha organizzato la "Cena 1000 Miglia Ferrara", riservata esclusivamente a tutti gli equipaggi, allo staff e agli Ospiti di 1000 Miglia srl. 1000 Miglia Srl ha messo a punto un preciso e puntuale protocollo dedicato alla tutela della sicurezza e della salute di tutti i partecipanti, a qualunque titolo, alla manifestazione (tutte le informazioni su www.1000miglia.it nella sezione #covidsafe).

Inoltre, Studio Borsetti, in sintonia e accordo con 1000 Miglia srl e Comune di Ferrara, ha predisposto un rigido modus operandi a livello locale per equipaggi, pubblico e personale di servizio nel rispetto delle normative vigenti in termini di contenimento e prevenzione Covid-19.
A 1000 Miglia srl di Brescia, alle Istituzioni, agli Sponsor, ai Partner, a tutte le Forze dell'Ordine, agli Ufficiali di Gara, ai Media, al Pubblico e a tutti gli Appassionati e non, Studio Borsetti desidera rivolgere anticipatamente un grande e sincero ringraziamento per il sostegno assicurato nella realizzazione di questa edizione "particolare"; un ringraziamento speciale per la sensibilità dimostrata e la collaborazione garantita è riservato sia al Cav. Lav. Dott. Mario Resca Presidente della Fondazione Teatro Comunale di Ferrara e a tutto il suo staff sia al Dott. Massimiliano Urbinati Preside dell'Istituto d'Istruzione Superiore "Orio Vergani" insieme ai docenti e agli studenti coinvolti in questo progetto organizzativo davvero unico.

Le modifiche al traffico per il passaggio delle auto storiche in città

In occasione del passaggio a Ferrara, giovedì 22 ottobre 2020, delle manifestazioni automobilistiche "Ferrari Tribute to Mille Miglia 2020", "Mercedes Benz MilleMiglia Challenge" e "Mille Miglia 2020 – Memorial Cesare Borsetti", saranno in vigore in città alcuni provvedimenti di modifica della viabilità.

Di seguito le misure previste:

- divieto di transito, eccetto veicoli della manifestazione, dalle 14 alle 24 e comunque sino al transito dell'ultimo veicolo della manifestazione, per consentire anche le operazioni di allestimento delle strutture in:
  - Largo Castello (tratto da v.le Cavour a piazza Castello)
  - Piazza Castello
  - Piazza Savonarola
  - Corso Martiri della Libertà (tratto da piazza Savonarola a corso Giovecca)
- divieto di transito, eccetto veicoli della manifestazione, dalle 16 alle 24 e comunque sino al transito dell'ultimo veicolo della manifestazione in:
  - Viale O. Furioso (tratto da via Leopardi a corso Ercole I D'Este)
  - Corso Ercole I d'Este
  - Via Arianuova (tratto da via Parini a corso Ercole I D'Este)
  - Viale Cavour, semicarreggiata lato giardini (tratto da via Spadari a largo Castello),
  - Largo Castello (tratto da corso Giovecca a viale Cavour)
  - Corso Giovecca (tratto da corso Martiri della Libertà a via Montebello)
  - Via Borgo dei Leoni (tratto da largo Castello a via Padiglioni)
  - Via Palestro (tratto da via San Guglielmo a corso Giovecca):

Inoltre dalle 16 fino al termine manifestazione:

Ritaglio stampa ad uso esclusivo del destinatario, non riproducibile.

La città
Quotidiano
di Viterbo e provincia
Direttore responsabile Mauro Galeotti



TERME SALUS
Resort & Spa
VITERBO - STR. TUSCANESE 26,28

CONFESERCENTI

SERVIZIO DI CONSEGNA A DOMICILIO
PIZZERIA
IL MONASTERO
VITERBO VIA FATTUNGHERI 10
0761.32.43.46 - 349.67.48.451
CONTANTI

Confartigianato
imprese di Viterbo

La situazione del Coronavirus nel mondo

Clicca qui

oppure

Clicca qui

oppure

Clicca qui per l'Italia

>>>>>>>>>>>>>>>>>>>>>>>>>





CRONACA NERA NIENTE CULTURA

1000 MIGLIA 2020 – IL PERCORSO

21 Ottobre 2020

Share | Consiglia | Condividi | Iscriviti per vedere cosa | Tweet

Mille Miglia 22 – 25 Ottobre

Giovedì 22 ottobre, da **Brescia**, il corteo di auto storiche attraverserà i suggestivi comuni del **Lago di Garda**, **Desenzano** e **Sirmione**, e passerà via via da **Villafranca** di **Verona**, **Mantova**, **Ferrara** e **Ravenna** per concludere la prima giornata di gara a **Cervia – Milano Marittima**.

Il giorno successivo, venerdì 23, procedendo verso **Cesenatico** (FC), si scenderà verso le zone che portano ancora i segni del terremoto del 2016, toccando **San Marino**, **Urbino** (PU), **Fabriano** (AN), **Macerata**, **Fermo**, **Ascoli**

chi è on line

Abbiamo 889 visitatori online

Vai

Scrivi la parola cercata,

GENTE DI TUSCIA



Conoscere la Tuscia attraverso le persone che vi sono nate e che vi hanno operato.
È un sito web con oltre 1700 voci biografiche di personaggi del territorio.



Sito web: http://www.gentedituscia.it/
e-mail: cedidoviterbo@gmail.com, centroricerchealtolazio@gmail.com
Tel: 0761 32 5584

Ritaglio stampa ad uso esclusivo del destinatario, non riproducibile.

meteo.it VITERBO

Per vedere l'archivio 2013
di www.lacitta.eu
Clicca qui

I comunicati inviali
a spvit@tin.it

^^^^^^^^^
^^^^^^^

ANIMALI AMICI
VITERBO

IL CANILE - GATTILE
CON UN CUORE
E TANTO BISOGNO DI
AIUTO

CLICCAMI E VAI SUL
SITO



Siamo in tanti
e abbiamo bisogno
della tua compagnia
ADOTTAMI
vorrei la mia cuccia
a casa tua,

Piceno e **Amatrice** (RI). Da Rieti, le auto d'epoca arriveranno a Roma, dove concluderanno la seconda tappa sfilando lungo la passerella di Via Veneto.
Sabato 24, nella tappa più lunga, le vetture toccheranno in successione **Ronciglione** (VT), **Viterbo**, **Radicofani** (SI) e **Castiglione d'Orcia** (SI), per sostare poi nella magnifica Piazza al Campo a **Siena**. Risalendo da **Lucca** e passando per **Viareggio**, lasceranno la Toscana attraverso il **Passo della Cisa**, per raggiungere **Parma**, Capitale Italiana della Cultura 2020, che accoglierà gli equipaggi per l'ultima notte di gara. La giornata conclusiva di domenica 25 vedrà i passaggi da **Salsomaggiore Terme** (PR), **Castell'Arquato** (PC), **Lodi**, **Pandino**, **Treviglio** e **Bergamo**, prima di raggiungere la pedana di arrivo di Viale Venezia a Brescia, dove tutto ebbe inizio 93 anni fa, con la prima Coppa delle 1000 Miglia.

Tappa 1 – giovedì 22 Ottobre 2020
Settore 1 da Brescia (CO 1) a Ferrara (CO 2)
Settore 2 da Ferrara (CO 2) a Cervia (CO 3)

Tappa 2 – venerdì 23 ottobre 2020
Settore 3 da Cervia (CO 4) a Urbino (CO 5)
Settore 4 da Urbino (CO 5) a Fabriano (CO 6)
Settore 5 da Fabriano (CO 6) ad Ascoli Piceno (CO 7)
Settore 6 da Ascoli Piceno (CO 7) a Roma (CO 8)

Tappa 3 – sabato 24 ottobre 2020
Settore 7 da Roma (CO 9) Viterbo, a Radicofani (CO 10)
Settore 8 da Radicofani (CO 10) a Siena (CO 11)
Settore 9 da Siena (CO 11) ad Viareggio (CO 12)
Settore 10 da Viareggio (CO 12) a Parma (CO 13)

Tappa 4 – domenica 25 ottobre 2020
Settore 11 da Parma (CO 14) a Treviglio (CO 15)
Settore 12 da Treviglio (CO 15) a Brescia (CO 16)











Ritaglio stampa ad uso esclusivo del destinatario, non riproducibile.



1000 Miglia 2020, oltre 300 bolidi al via domani da Brescia. Macchina organizzativa rivista per garantire massima sicurezza

condividi l'articolo

BRESCIA - Partirà domani, giovedì 22 ottobre, alle ore 14 l'edizione 2020 della 1000 Miglia, che - è stato ribadito nella conferenza di presentazione via web - è "la gara più bella del mondo nel paese più bello del mondo".

La 1000 Miglia sfida le difficoltà della nuova pandemia da Covid-19 con una edizione diversa dal passato, che farà ricorso ad una organizzazione dedicata con medici, persone sanitario e veicoli speciali, oltre a soluzioni specifiche per la protezione dei partecipanti e dello staff.

Per limitare del rischio di assembramenti lungo le vie e le piazze di Brescia, favorendo allo stesso tempo la più ampia partecipazione del pubblico che con passione segue la competizione, prevede la diretta della partenza e dell'arrivo in live streaming, collegandosi al sito https://1000miglia.it/eventi/1000-miglia-2020/live-streaming/ .

Altra novità dell'edizione 2020, l'assenza di operatori professionali a Brescia e Roma. Per evitare assembramenti, sono state infatti chiuse le aree riservate per le

AUTO STORICHE



L'EVENTO
Auto e Moto d'Epoca, la passione alla guida. A Padova al via domani tra gioielli che hanno fatto storia



L'EVENTO
Bugatti centenaria sbanca concorso d'eleganza La Dolce Vita. Manifestazione dedicata ai 100 anni dalla nascita Federico Fellini

Ritaglio stampa ad uso esclusivo del destinatario, non riproducibile.

riprese foto-video alla partenza, e la copertura sarà garantita con la piattaforma messa a disposizione dall'agenzia Ansa.



1000 Miglia quest'anno omaggia Brescia, la città natale, integrando nel logo l'effige della Vittoria Alata. La rievocazione della gara storica vede al via più di 300 bolidi da collezione, una trentina di equipaggi in meno rispetto all'edizione 2019. Previste 4 tappe: domani Brescia - Cervia-Milano Marittima, venerdi Cervia-Milano Marittima - Roma, sabato Roma- Parma e infine Parma - Brescia, con rientro domenica 25.

Per l'edizione 2020 gli organizzatori della 1000 Miglia, hanno approntato un rigoroso protocollo anti-Covid, definito in collaborazione con le Autorità. Come è stato spiegato nella conferenza via web di oggi, sono previsti numerosi interventi specifici, espressamente dedicati al contenimento del rischio di contagio. Per l'edizione 2020 il team dedicato alla sicurezza ha ampliato il suo raggio d'azione integrando nelle sue tradizionali competenze anche quelle di esperti appositamente coinvolti. Gli ingressi agli spazi ad accesso controllato (Aree Protette) come il Paddock, il Villaggio e l'area di Partenza e Arrivo sono stati numericamente ridotti a circa un terzo della ricettività abituale e, pur garantendo una capienza sufficiente per il regolare svolgimento delle diverse attività, l'entrata è consentita solo a seguito di rigorosi controlli e verifiche.

All'ingresso di ciascuna area riservata all'evento sono stati posizionati dispositivi di conteggio persone, portali 'intelligenti' che, oltre alla misurazione della temperatura corporea e del controllo del corretto utilizzo dei dispositivi di protezione individuale, forniranno il conteggio in tempo reale dei flussi in entrata e uscita. In nessuna area protetta sarà superato il numero di accessi consentiti in contemporanea; operatori di sicurezza, hostess e steward avranno comunque il compito di verificare la temperatura corporea a distanza, controllare il corretto utilizzo dei DPI, il rispetto della distanza interpersonale e l'igienizzazione delle mani. Sono state inoltre individuate figure specifiche di Covid Manager e Team 1000 Miglia dedicati che, in caso di temperatura corporea superiore a 37,5 gradi, svolgeranno un servizio di assistenza e attiveranno le procedure vigenti in materia di sicurezza e sanità. In caso di temperatura corporea superiore a 37,5 gradi l'accesso all'Area Protetta non sarà consentito e la persona verrà ospitata in uno spazio riservato.

Sono stati cancellati il Trofeo Gaburri e il Closing Party finale e organizzati i pranzi sul percorso nel rispetto di turnazioni che garantiscono la presenza in contemporanea a non più di 200 persone a distanza di sicurezza. Sono state chiuse le aree riservate per le riprese foto-video alla partenza e all'arrivo a Brescia e Roma, garantendo la copertura con la piattaforma messa a disposizione dall'agenzia Ansa. Durante la gara è stata organizzata la costante presenza, all'interno del convoglio, di due ambulanze, sette medical car con medico rianimatore, due auto covid safe con Covid manager, due auto per l'eventuale rientro a Brescia di persone con febbre, dieci medici e nove infermieri oltre a un sistema di comunicazione protetto dedicato e da utilizzare in caso di emergenze in luoghi non coperti da segnale della telefonia cellulare.

condividi l'articolo

Mercoledì 21 Ottobre 2020 - Ultimo aggiornamento: 19:06 | © RIPRODUZIONE RISERVATA

COMMENTA LA NOTIZIA

Scrivi qui il tuo commento

ULTIMI INSERITI PIÙ VOTATI 0 di 0 commenti presenti

Ritaglio stampa ad uso esclusivo del destinatario, non riproducibile.

SCARICA ORA GRATIS

Canale ANSA2030
PIÙ RESPONSABILI, PIÙ SOSTENIBILI

ULTIME DI PRIMOPIANO

Prove e Novità
Hummer EV, torna il brand con prestazioni record in off-road



Sotto la Lente
Incentivi auto, 83% italiani li chiede per benzina e diesel

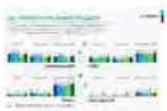

Attualità
1000 Miglia 2020, 4 tappe con partenza e traguardo a Brescia



Sicurezza
1000 Miglia 2020, rigorose misure per evitare i contagi



Attualità
1000 Miglia 2020, oltre 300 bolidi al via da Brescia



Annunci PPN

Scegli Link gas e luce.
Risparmi fino a 460€ in due anni.

Scopri di più

Esclusiva Vodafone
Passa a FIBRA a 29,90€ e ricevi un BUONO CARBURANTE di 100€!

Attiva subito!

TIM SUPER FIBRA
Promo Solo Online TIM SUPER FIBRA a 29,90€/mese

ATTIVA ORA

1000 Miglia 2020, 4 tappe con partenza e traguardo a Brescia

Primo stop a Cervia, poi a Roma e Parma. Arrivo nella 'Leonessa'

Redazione ANSA BRESCIA 21 OTTOBRE 2020 17:53



1000 Miglia 2020, 4 tappe con partenza e traguardo a Brescia © ANSA/1000 Miglia

CLICCA PER INGRANDIRE

Suggerisci Scrivi alla redazione Stampa

Una 1000 Miglia tutta particolare quella che si disputerà da domani pur nella situazione di difficoltà imposta dalla pandemia. Oltre alla collocazione autunnale nel calendario, la 'Freccia Rossa' con la sua carovana pluri-millionaria di auto storiche e da collezione affronterà infatti quest'anno un percorso rivisto per semplificare il transito nelle aree urbane (si saltano i passaggi da Firenze, Bologna e Modena) ma continuando a toccare località di grande fascino e bellezza unica. Domani 22 ottobre partenza - visibile in diretta streaming - da viale Venezia nella 'Leonessa' Brescia in direzione del fine tappa a Cervia - Milano Marittima passando per Desenzano, Sirmione, Villafranca di Verona, Mantova, Ferrara e Ravenna. La rievocazione della gara storica proseguirà venerdì 23 lungo le strade che, dalle sponde del Mar Adriatico, attraversano l'Appennino in direzione Roma dove via Veneto farà da passerella serale. I bolidi con i loro equipaggi toccheranno San Marino, Urbino, Fabriano, Macerata, Fermo, Ascoli Piceno e Rieti. Significativo, prima del transito in questa ultima città il passaggio da Amatrice, per rendere omaggio alle popolazioni colpite dal terremoto del 2016.

Il tempo di un breve riposo notturno nella Capitale e la 1000 Miglia ripartirà, sabato 24, alla volta di Parma, attraversando Toscana ed Emilia passando per Ronciglione, Viterbo, Radicofani e la Val d'Orcia. A Siena per la prima volta il pranzo dei piloti in 'distanziamento verrà ospitato nella bellissima piazza del Campo. Poi Lucca, Viareggio e, superando il passo della Cisa, si arriverà in serata a Parma. Conclusione domenica 25 ottobre con l'ultima tappa che prevede il passaggio per Salsomaggiore Terme, Castell'Arquato, Lodi, Pandino, Treviglio e Bergamo. La pedana di arrivo sarà collocata in viale Venezia a Brescia, dove tutto ebbe inizio novantatré anni fa con la prima Coppa delle 1000 Miglia. "La 1000 Miglia ha sempre rappresentato il biglietto da visita di svariate eccellenze italiane - ha detto oggi durante la

Ritaglio stampa ad uso esclusivo del destinatario, non riproducibile.

conferenza via web Aldo Bonomi, presidente dell'ic Brescia - e oggi intende essere uno dei portabandiera della ripresa del nostro Paese. Tutto ciò, in ogni caso, senza alcuna concessione alle misure di prevenzione nella battaglia contro il Covid-19".

RIPRODUZIONE RISERVATA © Copyright ANSA

Suggerisci Scrivi alla redazione Stampa

Ultima Settimana

+ SUGGERITI

2 volte
HYPR, club a Londra che 'scarrozza' i soci in Urus e Rolls

2 volte
Auto veloci, in Baviera 20% delle vendite totali Germania

2 volte
Nuova Panda compie 40 anni, è l'auto dei record

1 volte
Peugeot 508 SW hybrid: elegante e ora anche ibrida plug-in

1 volte
Ecomotive Luca, coupé elettrica fatta di materiali riciclati

1 volte
Atlantia cede il 49% di Telepass a Partners Group

1 volte
Auto: primo segno positivo Europa, +1,1% a settembre

Ultima Settimana

+ LETTI

12935 volte
Volkswagen Golf GTI Clubsport 300 Cv, assetto grande novità

12296 volte
Atlantia cede il 49% di Telepass a Partners Group

6132 volte
Assicurazioni, senza r.c. 2,6 milioni di auto

5168 volte
Ford Mustang Shelby GT500, fatta a pezzi da pompieri Usa

4551 volte
Fca lancia in Brasile inedita Fiat Mobi versione Trekking

4508 volte
Citroen Ami, acquisto 'flessibile' e consegna a domicilio

4050 volte
Peugeot 508 SW hybrid: elegante e ora anche ibrida plug-in

+ SOCIAL

ANSA Motori

ANSA Motori

ANSA.it • Contatti • Disclaimer • Privacy • Modifica consenso Cookie • Copyright

P.I. IT00876481003 - © Copyright ANSA - Tutti i diritti riservati

Ritaglio stampa ad uso esclusivo del destinatario, non riproducibile.



Benvenuto e Buona Navigazione, sono le ore 20:23 di Mer 21 Ott 2020

ilmascalzone.it
l'informazione a portata di mouse

consulenza e comunicazione
PRESSTOO.it
in... form@zione in... sicurezz@
www.presstoo.it

Cerca

Seleziona lingua

Powered by Google Traduttore

Leggi la News

FOTO E VIGNETTE

Ritaglio stampa ad uso esclusivo del destinatario, non riproducibile.

La 1000 Miglia arriva ad Ascoli Piceno

di **Redazione** | in: **Il Mascalzone Sportivo**



Il 23 ottobre la 1000 Miglia arriva ad Ascoli Piceno

Ascoli Piceno – La 1000 Miglia 2020, trentottesima edizione della rievocazione della storica corsa disputata dal 1927 al 1957, prenderà il via da Brescia domani, giovedì 22 ottobre, per farvi ritorno domenica 25. Ai nastri di partenza la più importante gara di regolarità al mondo di auto storiche, che gareggeranno su un percorso di circa 1.800 km. La competizione si sviluppa in quattro tappe: la seconda – quella di venerdì 23 ottobre – partirà da Cervia per raggiungere Roma, attraversando i territori della regione Marche. Tra questi, anche la splendida città di Ascoli Piceno, prima che la lunga carovana di auto d'epoca riprenda il proprio percorso verso le aree interne colpite dal terremoto, per giungere fino alla Capitale. Il "salotto" cittadino sarà quello di Piazza del Popolo, che ospiterà le auto d'epoca con arrivo previsto per le ore 16:30 circa. L'operazione tecnica-sportiva del controllo orario permetterà una breve pausa agli equipaggi, con le auto in gara che coprono un arco temporale di produzione che va dagli Anni '20 fino al 1957. Nella suggestiva cornice del Chiostro di San Francesco, verrà inoltre offerto un lunch agli equipaggi del Ferrari Tribute, che potranno così rigenerarsi con i profumi e i sapori delle eccellenze gastronomiche del territorio.




Abbraccio del Bosco

Ultime 48 ore



ADS & SPONSORS



ELETTROMECCANICA
Ciotti Luciano
Tel e Fax: 0735 86860 - Cell: 335 5287701
RIPARAZIONE E VENDITA ELETTROPOMPE, MOTORI ED UTENSILI ELETTRICI
Via Silvio Pellico, 196/E - 63039 San Benedetto del Tronto (AP)
Cod. Fisc.: CTTLCN65T20H769B - Part. IVA: 01964540445

CIRCOLO NAUTICO Sambenedettese

ADS & SPONSORS

Ritaglio stampa ad uso esclusivo del destinatario, non riproducibile.

Le auto della Mille Miglia arriveranno ad Ascoli Piceno passando attraverso l'asse attrezzato, percorrendo un tratto della Piceno Aprutina, poi via Erasmo Mari, viale Marconi, Corso Vittorio Emanuele, Piazza Arringo, via Del Duca, Piazza del Popolo, via del Trivio, via Dino Angelini, viale Treviri, la vecchia Salaria e poi si dirigeranno verso Amatrice. La manifestazione si svolgerà nel pieno rispetto di tutti i protocolli e delle normative anti-Covid. «Siamo lieti che la Mille Miglia torni ad attraversare la nostra città a distanza di cinque anni dall'ultima volta» ha dichiarato il Sindaco Marco Fioravanti. «In un momento in cui ad Ascoli, in Italia e in tutto il mondo si sta affrontando una situazione di emergenza sanitaria, il passaggio della Mille Miglia rappresenta un ulteriore appuntamento per promuovere le Cento Torri nel nostro Paese. La kermesse riveste però anche una valenza simbolica: negli anni del Dopo Guerra infatti, questa manifestazione ha aiutato industria e turismo a ripartire. E questo deve essere il messaggio anche per l'edizione 2020: una bella giornata in cui tante auto d'epoca invaderanno la nostra città, per guardare con fiducia e ottimismo verso il futuro». Soddisfatto anche l'Assessore allo Sport Nico Stallone: «Per la nostra Amministrazione è un immenso piacere poter ospitare ad Ascoli "La corsa più bella del mondo", come fu definita da Enzo Ferrari. Vista la situazione che stiamo vivendo, invitiamo gli ascolani a non creare assembramenti di sorta, assaporando il rombo dei motori e godendo del passaggio della Mille Miglia anche dai propri balconi di casa. Un ringraziamento al sindaco Marco Fioravanti, all'Automobile Club Ascoli Piceno-Fermo, che riserva sempre grande cura e attenzione alle attività di promozione del nostro territorio, all'Aci e al gruppo sportivo di Ascoli Piceno, che continuano a preservare le grandi tradizioni del mondo automobilistico».

© 2020, **Redazione**. All rights reserved.

Articoli Correlati:


La 1000 Miglia farà tappa a


La Mille Miglia nel Fermano e


La 1000 Miglia transiterà ad


La Mille Miglia rinviata,


Mille Miglia nelle Marche


Bentornata Mille Miglia


Benvenuta Mille Miglia


La "mia" 1000 Miglia a Ragnola


Aspettando la Mille Miglia


Mille Miglia a San Benedetto

Sostieni www.ilmascalzone.it
La lettura delle notizie è gratuita ma i contributi sono graditi. Se ci credi utili sostienici con un contributo a tua scelta intestato a Press Too Srl
IBAN: IT07L0847424400000000004582
Banca del Piceno Credito Cooperativo – Filiale San Benedetto del Tronto 2



21 Ottobre 2020 alle 19:44 | **Scrivi all'autore** | | |
Tags: 1000 miglia, Mille Miglia

ARGOMENTI FREQUENTI
Asur Marche - Area Vasta 5 Foto del giorno UniCam UniMc Piceno Città Sanità Provincia AP Serie C girone B Samb Atletica UniUrb Fidal Marche Us Acli Regione Marche Giulianova Lega Pro Nuovo Coronavirus Fidal AMAT

MY WEB TV MARCHE
- Coronavirus Marche: aggiornamento
- Ritorno al futuro
- dalla Regione Marche

SOCIAL



L'EDITORIALE



L'Ospedale diventerà un Albergo!?

L'"Ospedale non si tocca"? Purtroppo è stato già toccato! San Benedetto del Tronto, 2019-10-19 - Ospedale Unico del Piceno: uno, doppio, trino? Chi più ne ha ne metta! Questa estate avevamo almeno tre proposte: 1) Pagliare ospedale 1 livello, San Benedetto ed Ascoli 2 ospedali di base (proposta della Regione) ; 2) Centobuchi ospedale 1 livello, [...]

RUBRICHE

Oblò: Spunti, Appunti e Contrappunti
Calcio, Calci e Calciattori
Noi che... Quelli che...
Speciali
A...gricoltura
InformaGiovani
Play List
Cactus
le Ricette del Mascalzone
L'Esperto Risponde
Messaggi Promozionali

IN RICORDO DI...

SERVIZI

Farmacie di Turno
Liturgia del Giorno
Meteo
Orario Trasporti Marche
Scrivi al Direttore

POLL

Samb, chi sarà il protagonista

Ritaglio stampa ad uso esclusivo del destinatario, non riproducibile.



1000 Miglia 2020, oltre 300 bolidi al via domani da Brescia. Macchina organizzativa rivista per garantire massima sicurezza

condividi l'articolo

BRESCIA - Partirà domani, giovedì 22 ottobre, alle ore 14 l'edizione 2020 della 1000 Miglia, che - è stato ribadito nella conferenza di presentazione via web - è "la gara più bella del mondo nel paese più bello del mondo".

La 1000 Miglia sfida le difficoltà della nuova pandemia da Covid-19 con una edizione diversa dal passato, che farà ricorso ad una organizzazione dedicata con medici, persone sanitario e veicoli speciali, oltre a soluzioni specifiche per la protezione dei partecipanti e dello staff.

Per limitare del rischio di assembramenti lungo le vie e le piazze di Brescia, favorendo allo stesso tempo la più ampia partecipazione del pubblico che con passione segue la competizione, prevede la diretta della partenza e dell'arrivo in live streaming, collegandosi al sito https://1000miglia.it/eventi/1000-miglia-2020/live-streaming/ .

Altra novità dell'edizione 2020, l'assenza di operatori professionali a Brescia e Roma. Per evitare assembramenti, sono state infatti chiuse le aree riservate per le

AUTO STORICHE



L'EVENTO
Auto e Moto d'Epoca, la passione alla guida. A Padova al via domani tra gioielli che hanno fatto storia



L'EVENTO
Bugatti centenaria sbanca concorso d'eleganza La Dolce Vita. Manifestazione dedicata ai 100 anni dalla nascita Federico Fellini

Ritaglio stampa ad uso esclusivo del destinatario, non riproducibile.

riprese foto-video alla partenza, e la copertura sarà garantita con la piattaforma messa a disposizione dall'agenzia Ansa.



1000 Miglia quest'anno omaggia Brescia, la città natale, integrando nel logo l'effige della Vittoria Alata. La rievocazione della gara storica vede al via più di 300 bolidi da collezione, una trentina di equipaggi in meno rispetto all'edizione 2019. Previste 4 tappe: domani Brescia - Cervia-Milano Marittima, venerdi Cervia-Milano Marittima - Roma, sabato Roma- Parma e infine Parma - Brescia, con rientro domenica 25.

Per l'edizione 2020 gli organizzatori della 1000 Miglia, hanno approntato un rigoroso protocollo anti-Covid, definito in collaborazione con le Autorità. Come è stato spiegato nella conferenza via web di oggi, sono previsti numerosi interventi specifici, espressamente dedicati al contenimento del rischio di contagio. Per l'edizione 2020 il team dedicato alla sicurezza ha ampliato il suo raggio d'azione integrando nelle sue tradizionali competenze anche quelle di esperti appositamente coinvolti. Gli ingressi agli spazi ad accesso controllato (Aree Protette) come il Paddock, il Villaggio e l'area di Partenza e Arrivo sono stati numericamente ridotti a circa un terzo della ricettività abituale e, pur garantendo una capienza sufficiente per il regolare svolgimento delle diverse attività, l'entrata è consentita solo a seguito di rigorosi controlli e verifiche.

All'ingresso di ciascuna area riservata all'evento sono stati posizionati dispositivi di conteggio persone, portali 'intelligenti' che, oltre alla misurazione della temperatura corporea e del controllo del corretto utilizzo dei dispositivi di protezione individuale, forniranno il conteggio in tempo reale dei flussi in entrata e uscita. In nessuna area protetta sarà superato il numero di accessi consentiti in contemporanea; operatori di sicurezza, hostess e steward avranno comunque il compito di verificare la temperatura corporea a distanza, controllare il corretto utilizzo dei DPI, il rispetto della distanza interpersonale e l'igienizzazione delle mani. Sono state inoltre individuate figure specifiche di Covid Manager e Team 1000 Miglia dedicati che, in caso di temperatura corporea superiore a 37,5 gradi, svolgeranno un servizio di assistenza e attiveranno le procedure vigenti in materia di sicurezza e sanità. In caso di temperatura corporea superiore a 37,5 gradi l'accesso all'Area Protetta non sarà consentito e la persona verrà ospitata in uno spazio riservato.

Sono stati cancellati il Trofeo Gaburri e il Closing Party finale e organizzati i pranzi sul percorso nel rispetto di turnazioni che garantiscono la presenza in contemporanea a non più di 200 persone a distanza di sicurezza. Sono state chiuse le aree riservate per le riprese foto-video alla partenza e all'arrivo a Brescia e Roma, garantendo la copertura con la piattaforma messa a disposizione dall'agenzia Ansa. Durante la gara è stata organizzata la costante presenza, all'interno del convoglio, di due ambulanze, sette medical car con medico rianimatore, due auto covid safe con Covid manager, due auto per l'eventuale rientro a Brescia di persone con febbre, dieci medici e nove infermieri oltre a un sistema di comunicazione protetto dedicato e da utilizzare in caso di emergenze in luoghi non coperti da segnale della telefonia cellulare.

condividi l'articolo

Mercoledì 21 Ottobre 2020 - Ultimo aggiornamento: 19:06 | © RIPRODUZIONE RISERVATA

COMMENTA LA NOTIZIA

Scrivi qui il tuo commento

ULTIMI INSERITI PIÙ VOTATI 0 di 0 commenti presenti

Ritaglio stampa ad uso esclusivo del destinatario, non riproducibile.

Nuovo Quotidiano di Puglia .it

Data 21-10-2020
Pagina
Foglio 1 / 2



1000 Miglia 2020, oltre 300 bolidi al via domani da Brescia. Macchina organizzativa rivista per garantire massima sicurezza

condividi l'articolo

BRESCIA - Partirà domani, giovedì 22 ottobre, alle ore 14 l'edizione 2020 della 1000 Miglia, che - è stato ribadito nella conferenza di presentazione via web - è "la gara più bella del mondo nel paese più bello del mondo".

La 1000 Miglia sfida le difficoltà della nuova pandemia da Covid-19 con una edizione diversa dal passato, che farà ricorso ad una organizzazione dedicata con medici, persone sanitario e veicoli speciali, oltre a soluzioni specifiche per la protezione dei partecipanti e dello staff.

Per limitare del rischio di assembramenti lungo le vie e le piazze di Brescia, favorendo allo stesso tempo la più ampia partecipazione del pubblico che con passione segue la competizione, prevede la diretta della partenza e dell'arrivo in live streaming, collegandosi al sito https://1000miglia.it/eventi/1000-miglia-2020/live-streaming/ .

Altra novità dell'edizione 2020, l'assenza di operatori professionali a Brescia e Roma. Per evitare assembramenti, sono state infatti chiuse le aree riservate per le

AUTO STORICHE



L'EVENTO
Auto e Moto d'Epoca, la passione alla guida. A Padova al via domani tra gioielli che hanno fatto storia



L'EVENTO
Bugatti centenaria sbanca concorso d'eleganza La Dolce Vita. Manifestazione dedicata ai 100 anni dalla nascita Federico Fellini

Ritaglio stampa ad uso esclusivo del destinatario, non riproducibile.

riprese foto-video alla partenza, e la copertura sarà garantita con la piattaforma messa a disposizione dall'agenzia Ansa.



1000 Miglia quest'anno omaggia Brescia, la città natale, integrando nel logo l'effige della Vittoria Alata. La rievocazione della gara storica vede al via più di 300 bolidi da collezione, una trentina di equipaggi in meno rispetto all'edizione 2019. Previste 4 tappe: domani Brescia - Cervia-Milano Marittima, venerdi Cervia-Milano Marittima - Roma, sabato Roma- Parma e infine Parma - Brescia, con rientro domenica 25.

Per l'edizione 2020 gli organizzatori della 1000 Miglia, hanno approntato un rigoroso protocollo anti-Covid, definito in collaborazione con le Autorità. Come è stato spiegato nella conferenza via web di oggi, sono previsti numerosi interventi specifici, espressamente dedicati al contenimento del rischio di contagio. Per l'edizione 2020 il team dedicato alla sicurezza ha ampliato il suo raggio d'azione integrando nelle sue tradizionali competenze anche quelle di esperti appositamente coinvolti. Gli ingressi agli spazi ad accesso controllato (Aree Protette) come il Paddock, il Villaggio e l'area di Partenza e Arrivo sono stati numericamente ridotti a circa un terzo della ricettività abituale e, pur garantendo una capienza sufficiente per il regolare svolgimento delle diverse attività, l'entrata è consentita solo a seguito di rigorosi controlli e verifiche.

All'ingresso di ciascuna area riservata all'evento sono stati posizionati dispositivi di conteggio persone, portali 'intelligenti' che, oltre alla misurazione della temperatura corporea e del controllo del corretto utilizzo dei dispositivi di protezione individuale, forniranno il conteggio in tempo reale dei flussi in entrata e uscita. In nessuna area protetta sarà superato il numero di accessi consentiti in contemporanea; operatori di sicurezza, hostess e steward avranno comunque il compito di verificare la temperatura corporea a distanza, controllare il corretto utilizzo dei DPI, il rispetto della distanza interpersonale e l'igienizzazione delle mani. Sono state inoltre individuate figure specifiche di Covid Manager e Team 1000 Miglia dedicati che, in caso di temperatura corporea superiore a 37,5 gradi, svolgeranno un servizio di assistenza e attiveranno le procedure vigenti in materia di sicurezza e sanità. In caso di temperatura corporea superiore a 37,5 gradi l'accesso all'Area Protetta non sarà consentito e la persona verrà ospitata in uno spazio riservato.

Sono stati cancellati il Trofeo Gaburri e il Closing Party finale e organizzati i pranzi sul percorso nel rispetto di turnazioni che garantiscono la presenza in contemporanea a non più di 200 persone a distanza di sicurezza. Sono state chiuse le aree riservate per le riprese foto-video alla partenza e all'arrivo a Brescia e Roma, garantendo la copertura con la piattaforma messa a disposizione dall'agenzia Ansa. Durante la gara è stata organizzata la costante presenza, all'interno del convoglio, di due ambulanze, sette medical car con medico rianimatore, due auto covid safe con Covid manager, due auto per l'eventuale rientro a Brescia di persone con febbre, dieci medici e nove infermieri oltre a un sistema di comunicazione protetto dedicato e da utilizzare in caso di emergenze in luoghi non coperti da segnale della telefonia cellulare.

condividi l'articolo

Mercoledì 21 Ottobre 2020 - Ultimo aggiornamento: 19:06 | © RIPRODUZIONE RISERVATA

COMMENTA LA NOTIZIA

Scrivi qui il tuo commento

ULTIMI INSERITI PIÙ VOTATI 0 di 0 commenti presenti

Ritaglio stampa ad uso esclusivo del destinatario, non riproducibile.

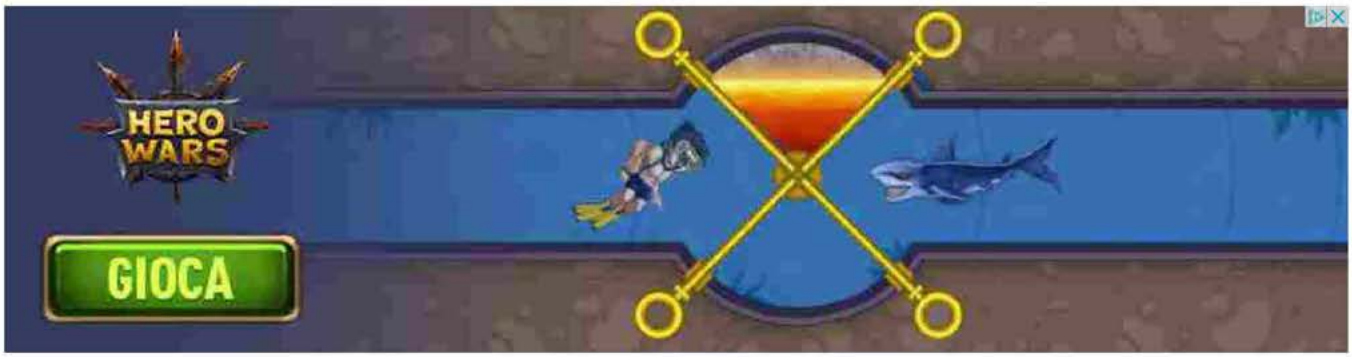



1000 Miglia 2020, oltre 300 bolidi al via domani da Brescia. Macchina organizzativa rivista per garantire massima sicurezza

condividi l'articolo

Ritaglio stampa ad uso esclusivo del destinatario, non riproducibile.

BRESCIA - Partirà domani, giovedì 22 ottobre, alle ore 14 l'edizione 2020 della 1000 Miglia, che - è stato ribadito nella conferenza di presentazione via web - è "la gara più bella del mondo nel paese più bello del mondo".

La 1000 Miglia sfida le difficoltà della nuova pandemia da Covid-19 con una edizione diversa dal passato, che farà ricorso ad una organizzazione dedicata con medici, persone sanitario e veicoli speciali, oltre a soluzioni specifiche per la protezione dei partecipanti e dello staff.

Per limitare del rischio di assembramenti lungo le vie e le piazze di Brescia, favorendo allo stesso tempo la più ampia partecipazione del pubblico che con passione segue la competizione, prevede la diretta della partenza e dell'arrivo in live streaming, collegandosi al sito https://1000miglia.it/eventi/1000-miglia-2020/live-streaming/ .

Altra novità dell'edizione 2020, l'assenza di operatori professionali a Brescia e Roma. Per evitare assembramenti, sono state infatti chiuse le aree riservate per le riprese foto-video alla partenza, e la copertura sarà garantita con la piattaforma messa a disposizione dall'agenzia Ansa.

1000 Miglia quest'anno omaggia Brescia, la città natale, integrando nel logo l'effige della Vittoria Alata. La rievocazione della gara storica vede al via più di 300 bolidi da collezione, una trentina di equipaggi in meno rispetto all'edizione 2019. Previste 4 tappe: domani Brescia - Cervia-Milano Marittima, venerdi Cervia-Milano Marittima - Roma, sabato Roma- Parma e infine Parma - Brescia, con rientro domenica 25.

Per l'edizione 2020 gli organizzatori della 1000 Miglia, hanno approntato un rigoroso protocollo anti-Covid, definito in collaborazione con le Autorità. Come è stato spiegato nella conferenza via web di oggi, sono previsti numerosi interventi specifici, espressamente dedicati al contenimento del rischio di contagio. Per l'edizione 2020 il team dedicato alla sicurezza ha ampliato il suo raggio d'azione integrando nelle sue tradizionali competenze anche quelle di esperti appositamente coinvolti. Gli ingressi agli spazi ad accesso controllato (Aree Protette) come il Paddock, il Villaggio e l'area di Partenza e Arrivo sono stati numericamente ridotti a circa un terzo della ricettività abituale e, pur garantendo una capienza sufficiente per il regolare svolgimento delle diverse attività, l'entrata è consentita solo a seguito di rigorosi controlli e verifiche.

All'ingresso di ciascuna area riservata all'evento sono stati posizionati dispositivi di conteggio persone, portali 'intelligenti' che, oltre alla misurazione della temperatura corporea e del controllo del corretto utilizzo dei dispositivi di protezione individuale, forniranno il conteggio in tempo reale dei flussi in entrata e uscita. In nessuna area protetta sarà superato il numero di accessi consentiti in contemporanea; operatori di sicurezza, hostess e steward avranno comunque il compito di verificare la temperatura corporea a distanza, controllare il corretto utilizzo dei DPI, il rispetto della distanza interpersonale e l'igienizzazione delle mani. Sono state inoltre individuate figure specifiche di Covid Manager e Team 1000 Miglia dedicati che, in caso di temperatura corporea superiore a 37,5 gradi, svolgeranno un servizio di assistenza e attiveranno le procedure vigenti in materia di sicurezza e sanità. In caso di temperatura corporea superiore a 37,5 gradi l'accesso all'Area Protetta non sarà consentito e la persona verrà ospitata in uno spazio riservato.

Sono stati cancellati il Trofeo Gaburri e il Closing Party finale e organizzati i pranzi sul percorso nel rispetto di turnazioni che garantiscono la presenza in contemporanea a non più di 200 persone a distanza di sicurezza. Sono state chiuse le aree riservate per le riprese foto-video alla partenza e all'arrivo a Brescia e Roma, garantendo la copertura con la piattaforma messa a disposizione dall'agenzia Ansa. Durante la gara è stata organizzata la costante presenza, all'interno del convoglio, di due ambulanze, sette medical car con medico rianimatore, due auto covid safe con Covid manager, due auto per l'eventuale rientro a Brescia di persone con febbre, dieci medici e nove infermieri oltre a un



AUTO STORICHE



L'EVENTO

Auto e Moto d'Epoca, la passione alla guida. A Padova al via domani tra gioielli che hanno fatto storia



L'EVENTO

Bugatti centenaria sbanca concorso d'eleganza La Dolce Vita. Manifestazione dedicata ai 100 anni dalla nascita Federico Fellini





Ritaglio stampa ad uso esclusivo del destinatario, non riproducibile.

sistema di comunicazione protetto dedicato e da utilizzare in caso di emergenze in luoghi non coperti da segnale della telefonia cellulare.

condividi l'articolo

Mercoledì 21 Ottobre 2020 - Ultimo aggiornamento: 19:06 | © RIPRODUZIONE RISERVATA

POTREBBE INTERESSARTI

Smartfeed



Questa torcia militare illumina ad oltre 500m

Torcia LED militare



Casa per le vacanze? Con l'esperto mutui UBI Banca la meta più è vicina.

UBI Banca



Conti correnti, quali sono le compagnie online affidabili

Conto Corrente Online | Ricerca Annunci



Cervicale? Prova questo e non lo la lascerai mai più

Basta Cervicale!



5 siti d'incontri grazie ai quali avrai un successo assicurato

Top 5 Dating IT

sponsored by **Svizzera Turismo**

L'Autunno è il momento perfetto per scoprire la Svizzera: ecco le migliori idee escursionistiche autunnali



Scopri le attrazioni svizzere in treno, autobus o



Un tour ferroviario unico che unisce le tratte

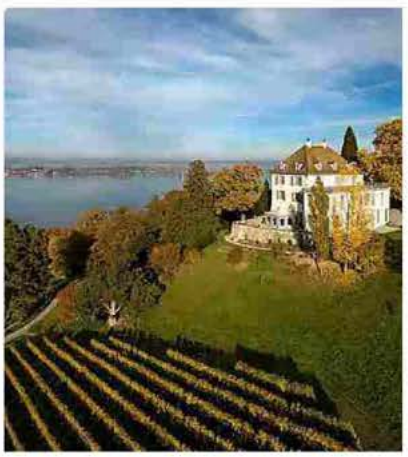

Hotel immersi nella natura svizzera, adatti a

Ritaglio stampa ad uso esclusivo del destinatario, non riproducibile.



1000 Miglia 2020, oltre 300 bolidi al via domani da Brescia. Macchina organizzativa rivista per garantire massima sicurezza

condividi l'articolo

BRESCIA - Partirà domani, giovedì 22 ottobre, alle ore 14 l'edizione 2020 della 1000 Miglia, che - è stato ribadito nella conferenza di presentazione via web - è "la gara più bella del mondo nel paese più bello del mondo".

La 1000 Miglia sfida le difficoltà della nuova pandemia da Covid-19 con una edizione diversa dal passato, che farà ricorso ad una organizzazione dedicata con medici, persone sanitario e veicoli speciali, oltre a soluzioni specifiche per la protezione dei partecipanti e dello staff.

Per limitare del rischio di assembramenti lungo le vie e le piazze di Brescia, favorendo allo stesso tempo la più ampia partecipazione del pubblico che con passione segue la competizione, prevede la diretta della partenza e dell'arrivo in live streaming, collegandosi al sito https://1000miglia.it/eventi/1000-miglia-2020/live-streaming/ .

Altra novità dell'edizione 2020, l'assenza di operatori professionali a Brescia e Roma. Per evitare assembramenti, sono state infatti chiuse le aree riservate per le

AUTO STORICHE



L'EVENTO
Auto e Moto d'Epoca, la passione alla guida. A Padova al via domani tra gioielli che hanno fatto storia



L'EVENTO
Bugatti centenaria sbanca concorso d'eleganza La Dolce Vita. Manifestazione dedicata ai 100 anni dalla nascita Federico Fellini

Ritaglio stampa ad uso esclusivo del destinatario, non riproducibile.

riprese foto-video alla partenza, e la copertura sarà garantita con la piattaforma messa a disposizione dall'agenzia Ansa.

1000 Miglia quest'anno omaggia Brescia, la città natale, integrando nel logo l'effige della Vittoria Alata. La rievocazione della gara storica vede al via più di 300 bolidi da collezione, una trentina di equipaggi in meno rispetto all'edizione 2019. Previste 4 tappe: domani Brescia - Cervia-Milano Marittima, venerdi Cervia-Milano Marittima - Roma, sabato Roma- Parma e infine Parma - Brescia, con rientro domenica 25.

Per l'edizione 2020 gli organizzatori della 1000 Miglia, hanno approntato un rigoroso protocollo anti-Covid, definito in collaborazione con le Autorità. Come è stato spiegato nella conferenza via web di oggi, sono previsti numerosi interventi specifici, espressamente dedicati al contenimento del rischio di contagio. Per l'edizione 2020 il team dedicato alla sicurezza ha ampliato il suo raggio d'azione integrando nelle sue tradizionali competenze anche quelle di esperti appositamente coinvolti. Gli ingressi agli spazi ad accesso controllato (Aree Protette) come il Paddock, il Villaggio e l'area di Partenza e Arrivo sono stati numericamente ridotti a circa un terzo della ricettività abituale e, pur garantendo una capienza sufficiente per il regolare svolgimento delle diverse attività, l'entrata è consentita solo a seguito di rigorosi controlli e verifiche.

All'ingresso di ciascuna area riservata all'evento sono stati posizionati dispositivi di conteggio persone, portali 'intelligenti' che, oltre alla misurazione della temperatura corporea e del controllo del corretto utilizzo dei dispositivi di protezione individuale, forniranno il conteggio in tempo reale dei flussi in entrata e uscita. In nessuna area protetta sarà superato il numero di accessi consentiti in contemporanea; operatori di sicurezza, hostess e steward avranno comunque il compito di verificare la temperatura corporea a distanza, controllare il corretto utilizzo dei DPI, il rispetto della distanza interpersonale e l'igienizzazione delle mani. Sono state inoltre individuate figure specifiche di Covid Manager e Team 1000 Miglia dedicati che, in caso di temperatura corporea superiore a 37,5 gradi, svolgeranno un servizio di assistenza e attiveranno le procedure vigenti in materia di sicurezza e sanità. In caso di temperatura corporea superiore a 37,5 gradi l'accesso all'Area Protetta non sarà consentito e la persona verrà ospitata in uno spazio riservato.

Sono stati cancellati il Trofeo Gaburri e il Closing Party finale e organizzati i pranzi sul percorso nel rispetto di turnazioni che garantiscono la presenza in contemporanea a non più di 200 persone a distanza di sicurezza. Sono state chiuse le aree riservate per le riprese foto-video alla partenza e all'arrivo a Brescia e Roma, garantendo la copertura con la piattaforma messa a disposizione dall'agenzia Ansa. Durante la gara è stata organizzata la costante presenza, all'interno del convoglio, di due ambulanze, sette medical car con medico rianimatore, due auto covid safe con Covid manager, due auto per l'eventuale rientro a Brescia di persone con febbre, dieci medici e nove infermieri oltre a un sistema di comunicazione protetto dedicato e da utilizzare in caso di emergenze in luoghi non coperti da segnale della telefonia cellulare.

condividi l'articolo

Mercoledì 21 Ottobre 2020 - Ultimo aggiornamento: 19:06 | © RIPRODUZIONE RISERVATA

COMMENTA LA NOTIZIA

Scrivi qui il tuo commento

ULTIMI INSERITI PIÙ VOTATI 0 di 0 commenti presenti

Ritaglio stampa ad uso esclusivo del destinatario, non riproducibile.



1000 Miglia 2020, oltre 300 bolidi al via domani da Brescia. Macchina organizzativa rivista per garantire massima sicurezza

condividi l'articolo

BRESCIA - Partirà domani, giovedì 22 ottobre, alle ore 14 l'edizione 2020 della 1000 Miglia, che - è stato ribadito nella conferenza di presentazione via web - è "la gara più bella del mondo nel paese più bello del mondo".

La 1000 Miglia sfida le difficoltà della nuova pandemia da Covid-19 con una edizione diversa dal passato, che farà ricorso ad una organizzazione dedicata con medici, persone sanitario e veicoli speciali, oltre a soluzioni specifiche per la protezione dei partecipanti e dello staff.

Per limitare del rischio di assembramenti lungo le vie e le piazze di Brescia, favorendo allo stesso tempo la più ampia partecipazione del pubblico che con passione segue la competizione, prevede la diretta della partenza e dell'arrivo in live streaming, collegandosi al sito https://1000miglia.it/eventi/1000-miglia-2020/live-streaming/ .

Altra novità dell'edizione 2020, l'assenza di operatori professionali a Brescia e Roma. Per evitare assembramenti, sono state infatti chiuse le aree riservate per le

AUTO STORICHE



L'EVENTO

Auto e Moto d'Epoca, la passione alla guida. A Padova al via domani tra gioielli che hanno fatto storia



L'EVENTO

Bugatti centenaria sbanca concorso d'eleganza La Dolce Vita. Manifestazione dedicata ai 100 anni dalla nascita Federico Fellini

Ritaglio stampa ad uso esclusivo del destinatario, non riproducibile.

riprese foto-video alla partenza, e la copertura sarà garantita con la piattaforma messa a disposizione dall'agenzia Ansa.



1000 Miglia quest'anno omaggia Brescia, la città natale, integrando nel logo l'effige della Vittoria Alata. La rievocazione della gara storica vede al via più di 300 bolidi da collezione, una trentina di equipaggi in meno rispetto all'edizione 2019. Previste 4 tappe: domani Brescia - Cervia-Milano Marittima, venerdi Cervia-Milano Marittima - Roma, sabato Roma- Parma e infine Parma - Brescia, con rientro domenica 25.

Per l'edizione 2020 gli organizzatori della 1000 Miglia, hanno approntato un rigoroso protocollo anti-Covid, definito in collaborazione con le Autorità. Come è stato spiegato nella conferenza via web di oggi, sono previsti numerosi interventi specifici, espressamente dedicati al contenimento del rischio di contagio. Per l'edizione 2020 il team dedicato alla sicurezza ha ampliato il suo raggio d'azione integrando nelle sue tradizionali competenze anche quelle di esperti appositamente coinvolti. Gli ingressi agli spazi ad accesso controllato (Aree Protette) come il Paddock, il Villaggio e l'area di Partenza e Arrivo sono stati numericamente ridotti a circa un terzo della ricettività abituale e, pur garantendo una capienza sufficiente per il regolare svolgimento delle diverse attività, l'entrata è consentita solo a seguito di rigorosi controlli e verifiche.

All'ingresso di ciascuna area riservata all'evento sono stati posizionati dispositivi di conteggio persone, portali 'intelligenti' che, oltre alla misurazione della temperatura corporea e del controllo del corretto utilizzo dei dispositivi di protezione individuale, forniranno il conteggio in tempo reale dei flussi in entrata e uscita. In nessuna area protetta sarà superato il numero di accessi consentiti in contemporanea; operatori di sicurezza, hostess e steward avranno comunque il compito di verificare la temperatura corporea a distanza, controllare il corretto utilizzo dei DPI, il rispetto della distanza interpersonale e l'igienizzazione delle mani. Sono state inoltre individuate figure specifiche di Covid Manager e Team 1000 Miglia dedicati che, in caso di temperatura corporea superiore a 37,5 gradi, svolgeranno un servizio di assistenza e attiveranno le procedure vigenti in materia di sicurezza e sanità. In caso di temperatura corporea superiore a 37,5 gradi l'accesso all'Area Protetta non sarà consentito e la persona verrà ospitata in uno spazio riservato.

Sono stati cancellati il Trofeo Gaburri e il Closing Party finale e organizzati i pranzi sul percorso nel rispetto di turnazioni che garantiscono la presenza in contemporanea a non più di 200 persone a distanza di sicurezza. Sono state chiuse le aree riservate per le riprese foto-video alla partenza e all'arrivo a Brescia e Roma, garantendo la copertura con la piattaforma messa a disposizione dall'agenzia Ansa. Durante la gara è stata organizzata la costante presenza, all'interno del convoglio, di due ambulanze, sette medical car con medico rianimatore, due auto covid safe con Covid manager, due auto per l'eventuale rientro a Brescia di persone con febbre, dieci medici e nove infermieri oltre a un sistema di comunicazione protetto dedicato e da utilizzare in caso di emergenze in luoghi non coperti da segnale della telefonia cellulare.

condividi l'articolo

Mercoledì 21 Ottobre 2020 - Ultimo aggiornamento: 19:06 | © RIPRODUZIONE RISERVATA

COMMENTA LA NOTIZIA

Scrivi qui il tuo commento

ULTIMI INSERITI PIÙ VOTATI 0 di 0 commenti presenti

Ritaglio stampa ad uso esclusivo del destinatario, non riproducibile.



1000 Miglia 2020, oltre 300 bolidi al via domani da Brescia. Macchina organizzativa rivista per garantire massima sicurezza

condividi l'articolo

BRESCIA - Partirà domani, giovedì 22 ottobre, alle ore 14 l'edizione 2020 della 1000 Miglia, che - è stato ribadito nella conferenza di presentazione via web - è "la gara più bella del mondo nel paese più bello del mondo".

La 1000 Miglia sfida le difficoltà della nuova pandemia da Covid-19 con una edizione diversa dal passato, che farà ricorso ad una organizzazione dedicata con medici, persone sanitario e veicoli speciali, oltre a soluzioni specifiche per la protezione dei partecipanti e dello staff.

Per limitare del rischio di assembramenti lungo le vie e le piazze di Brescia, favorendo allo stesso tempo la più ampia partecipazione del pubblico che con passione segue la competizione, prevede la diretta della partenza e dell'arrivo in live streaming, collegandosi al sito https://1000miglia.it/eventi/1000-miglia-2020/live-streaming/ .

Altra novità dell'edizione 2020, l'assenza di operatori professionali a Brescia e Roma. Per evitare assembramenti, sono state infatti chiuse le aree riservate per le

AUTO STORICHE



L'EVENTO
Auto e Moto d'Epoca, la passione alla guida. A Padova al via domani tra gioielli che hanno fatto storia



L'EVENTO
Bugatti centenaria sbanca concorso d'eleganza La Dolce Vita. Manifestazione dedicata ai 100 anni dalla nascita Federico Fellini

Ritaglio stampa ad uso esclusivo del destinatario, non riproducibile.

riprese foto-video alla partenza, e la copertura sarà garantita con la piattaforma messa a disposizione dall'agenzia Ansa.



1000 Miglia quest'anno omaggia Brescia, la città natale, integrando nel logo l'effige della Vittoria Alata. La rievocazione della gara storica vede al via più di 300 bolidi da collezione, una trentina di equipaggi in meno rispetto all'edizione 2019. Previste 4 tappe: domani Brescia - Cervia-Milano Marittima, venerdi Cervia-Milano Marittima - Roma, sabato Roma- Parma e infine Parma - Brescia, con rientro domenica 25.

Per l'edizione 2020 gli organizzatori della 1000 Miglia, hanno approntato un rigoroso protocollo anti-Covid, definito in collaborazione con le Autorità. Come è stato spiegato nella conferenza via web di oggi, sono previsti numerosi interventi specifici, espressamente dedicati al contenimento del rischio di contagio. Per l'edizione 2020 il team dedicato alla sicurezza ha ampliato il suo raggio d'azione integrando nelle sue tradizionali competenze anche quelle di esperti appositamente coinvolti. Gli ingressi agli spazi ad accesso controllato (Aree Protette) come il Paddock, il Villaggio e l'area di Partenza e Arrivo sono stati numericamente ridotti a circa un terzo della ricettività abituale e, pur garantendo una capienza sufficiente per il regolare svolgimento delle diverse attività, l'entrata è consentita solo a seguito di rigorosi controlli e verifiche.

All'ingresso di ciascuna area riservata all'evento sono stati posizionati dispositivi di conteggio persone, portali 'intelligenti' che, oltre alla misurazione della temperatura corporea e del controllo del corretto utilizzo dei dispositivi di protezione individuale, forniranno il conteggio in tempo reale dei flussi in entrata e uscita. In nessuna area protetta sarà superato il numero di accessi consentiti in contemporanea; operatori di sicurezza, hostess e steward avranno comunque il compito di verificare la temperatura corporea a distanza, controllare il corretto utilizzo dei DPI, il rispetto della distanza interpersonale e l'igienizzazione delle mani. Sono state inoltre individuate figure specifiche di Covid Manager e Team 1000 Miglia dedicati che, in caso di temperatura corporea superiore a 37,5 gradi, svolgeranno un servizio di assistenza e attiveranno le procedure vigenti in materia di sicurezza e sanità. In caso di temperatura corporea superiore a 37,5 gradi l'accesso all'Area Protetta non sarà consentito e la persona verrà ospitata in uno spazio riservato.

Sono stati cancellati il Trofeo Gaburri e il Closing Party finale e organizzati i pranzi sul percorso nel rispetto di turnazioni che garantiscono la presenza in contemporanea a non più di 200 persone a distanza di sicurezza. Sono state chiuse le aree riservate per le riprese foto-video alla partenza e all'arrivo a Brescia e Roma, garantendo la copertura con la piattaforma messa a disposizione dall'agenzia Ansa. Durante la gara è stata organizzata la costante presenza, all'interno del convoglio, di due ambulanze, sette medical car con medico rianimatore, due auto covid safe con Covid manager, due auto per l'eventuale rientro a Brescia di persone con febbre, dieci medici e nove infermieri oltre a un sistema di comunicazione protetto dedicato e da utilizzare in caso di emergenze in luoghi non coperti da segnale della telefonia cellulare.

condividi l'articolo

Mercoledì 21 Ottobre 2020 - Ultimo aggiornamento: 19:06 | © RIPRODUZIONE RISERVATA

COMMENTA LA NOTIZIA

Scrivi qui il tuo commento

ULTIMI INSERITI PIÙ VOTATI 0 di 0 commenti presenti

Ritaglio stampa ad uso esclusivo del destinatario, non riproducibile.



ANNO 7° MERCOLEDÌ, 21 OTTOBRE 2020 - RECTE AGERE NIHIL TIMERE

LA GAZZETTA DI LUCCA

Giornale Politico - Artistico - Amministrativo - Letterario e Teatrale

Prenota questo spazio!

Prenota questo spazio!



PIANA

Sabato 24 ottobre la '1000 Miglia 2020' passerà da Capannori: in corteo oltre 400 auto d'epoca

mercoledì, 21 ottobre 2020, 18:14



Sabato 24 ottobre la '1000 Miglia 2020', trentottesima edizione della rievocazione storica della corsa disputata dal 1927 al 1957, passerà dal centro di Capannori. Intorno alle ore 16.00 la capostipite di tutte le corse automobilistiche, provenendo da Porcari, inizierà a sfilare per le vie capannoresi attraversando il centro vecchio e nuovo di Capannori, passando dalla chiesa per poi raggiungere Piazza Aldo Moro e attraverso via Martiri Lunatesi imboccare la Via Pesciatina in direzione Lucca.

Il lungo corteo della 1000 Miglia sarà formato da circa 400 auto d'epoca. Il passaggio delle auto storiche durerà circa 2 ore. Tra i partecipanti ci sarà anche il capannorese Nicola Caldani alla guida di una Bugatti del 1923.

La 1000 Miglia storica sarà preceduta, intorno alle ore 14.00, dalla 1000 Miglia Ferrari Tribute, con più di 80 Ferrari moderne che percorreranno lo stesso itinerario della corsa storica. Il percorso capannorese della 'Freccia Rossa' è inserito nella terza tappa della manifestazione, Roma-Parma.

La manifestazione si svolgerà nel pieno rispetto delle norme anti Covid. Il pubblico dovrà indossare la mascherina e rispettare il distanziamento.







Ritaglio stampa ad uso esclusivo del destinatario, non riproducibile.

"Siamo onorati di ospitare a Capannori questa prestigiosa manifestazione automobilistica – afferma l'assessore allo sport e al turismo, Lucia Micheli -. Una competizione di grande valore sportivo e storico, che darà grande visibilità al nostro territorio, con un significativo ritorno d'immagine. Avremmo voluto festeggiare questo evento speciale promuovendo la massima partecipazione di pubblico coinvolgendo anche i ragazzi delle scuole, ma alla luce degli ultimi provvedimenti anti Covid questo non sarà possibile. Siamo comunque certi che il passaggio della 1000 Miglia sarà un momento speciale per Capannori e invitiamo tutti coloro che vorranno assistere al suo passaggio a rispettare tutte le norme di sicurezza necessarie. Ringraziamo l'organizzazione della 1000 Miglia per aver scelto Capannori tra le tappe dell'edizione 2020 di questa storica manifestazione".

La '1000 Miglia 2020' si svolgerà dal 22 al 25 ottobre e ripercorrerà lo storico percorso Brescia-Roma-Brescia in quattro tappe: 22 ottobre da Brescia a Cervia-Milano Marittima; 23 ottobre da Cervia-Milano Marittima a Roma; 24 ottobre da Roma a Parma; 25 ottobre da Parma a Brescia.
La 1000 Miglia è stata una competizione automobilistica di granfondo disputata in 24 edizioni tra il 1927 e il 1957. Si trattava di una gara di velocità in linea con partenza e arrivo a Brescia, in cui i concorrenti arrivavano fino a Roma attraverso il centro-nord Italia. Il nome della gara deriva dalla lunghezza del percorso; infatti, nonostante diverse variazioni nel corso degli anni, rimase lungo circa 1600 chilometri equivalenti a circa mille miglia imperiali.

Dal 1977 la 1000 Miglia rivive sotto forma di gara di regolarità storica a tappe, la cui partecipazione è limitata ai veicoli prodotti entro il 1957 e appartenenti a modelli di vettura che avevano partecipato alla corsa originale. Il percorso Brescia-Roma-Brescia ricalca, pur nelle sue varianti, quello della gara originale, mantenendo costante il punto di partenza/arrivo in viale Venezia all'altezza dei giardini del Rebuffone.

Questo articolo è stato letto **14** volte.

Prenota questo spazio!



Prenota questo spazio!



Prenota questo spazio!

Prenota questo spazio!

ALTRI ARTICOLI IN PIANA

mercoledì, 21 ottobre 2020, 18:18

Noi per voi: tornano le consegne a domicilio dei commercianti di Altopascio

"Noi per voi", tornano le consegne a domicilio dei commercianti di Altopascio, capoluogo e frazioni. Si chiama così il servizio di spesa a domicilio, coordinato dal Comune di Altopascio e portato avanti con il Centro commerciale naturale di Altopascio e con le attività commerciali del territorio, per fornire un servizio...

mercoledì, 21 ottobre 2020, 12:30

Menesini riceve Olivo Ghilarducci dopo la menzione speciale per il suo romanzo

Questa mattina (mercoledì) il sindaco Luca Menesini ha incontrato nella sede comunale Olivo Ghilarducci, ex

Supporters 1

Supporters 2

RICERCA NEL SITO

Cerca Vai

Prenota questo spazio!

Prenota questo spazio!

Ritaglio stampa ad uso esclusivo del destinatario, non riproducibile.

Adesso AP 17°
Giovedì 8° / 21°
Venerdì 9° / 21°

Torna l'appuntamento con la Mille Miglia nelle province di Ascoli Piceno e Fermo

La competizione automobilistica arriverà nelle Marche nel corso della tappa in programma venerdì 23 ottobre

73 Letture 0 commenti Cronaca

ASCOLTA LA NOTIZIA



Il grande evento atteso dagli appassionati di automobilismo storico e dagli equipaggi provenienti da tutto il mondo è arrivato. La 38^ rievocazione storica della **Mille Miglia**, che doveva disputarsi nel solito mese di maggio scatterà finalmente domani da **Brescia** e terminerà domenica con il rientro nella attiva città lombarda.

Venerdì 23 nella seconda tappa da **Cervia/Milano Marittima** fino a **Roma** attraverserà tutta la **Regione Marche** da nord a sud e naturalmente anche il territorio fermano e piceno. Per la rievocazione della "**Corsa più bella del mondo**" come la definì il grande Enzo Ferrari, il periodo è insolito, ma rispecchia e ricorda i momenti difficili che ne caratterizzarono il periodo storico, dal 1927 al 1957 contribuendo alla rinascita del paese dopo la 1^ e la 2^ Guerra Mondiale. L'Automobile Club Ascoli Piceno-Fermo si conferma Ente di riferimento per l'organizzazione bresciana della 1000 Miglia Srl, per seguire e promuovere l'evento, con il sostegno delle istituzioni locali e delle associazioni, che permettono di garantire il passaggio di una manifestazione apprezzata in tutto il mondo e che dà visibilità globale al nostro territorio.

L'abnegazione dell'organizzazione bresciana nel voler proporre l'edizione 2020, pur nel dovuto rispetto delle limitazioni dovute al Covid, ha incontrato il favore di tutti i territori interessati da questa amatissima manifestazione. Per quanto riguarda i **territori fermani e piceni**, la carovana, che come sempre durerà per diverse ore della giornata, vedrà in testa **100 supercar Ferrari e Mercedes** nel loro evento "Tribute", poi seguiranno **430 vetture storiche** che rispecchiano i modelli impegnati durante il trentennio nella corsa che infiammò d'entusiasmo la penisola.

Il centro cittadino di **Fermo** tornerà a vivere la Mille Miglia dopo l'ultima presenza del 2016, con il transito nella bellissima **piazza del Popolo**, dove sarà ubicato un controllo timbro, poi le auto si dirigeranno verso **Monterubbiano, Rubbianello, Valmir, Carassai e Cossignano** per raggiungere per la prima volta **Offida**, con gli equipaggi che potranno ammirare lo splendido centro storico, dove dalle ore 16 circa dovranno effettuare un altro controllo timbro.

Ascoli Piceno tornerà poi ad ospitare nel suo salotto "d'eccellenza" di **piazza del Popolo** la Mille Miglia, dopo il grande successo del 2014 e 2015, per un controllo orario che permetterà di ammirare i gioielli d'epoca in sosta per qualche minuto, dalle ore 16,30 circa. Le vetture saranno presentate dallo storico mantovano **Attilio Facconi**, grande esperto di motorismo d'epoca e della Mille Miglia. Ammirare esemplari, spesso rari di vetture dei marchi più celebri della storia, da OM, Alfa Romeo, Bugatti, Fiat, Maserati, Bentley, Mercedes, Bmw, Ferrari, Osca, Cisitalia, Aston Martin, Jaguar, Porsche, Austin Healey, Stanguellini, significa fare un "ripasso" storico senza eguali che ci viene invidiato dagli appassionati di tutto il mondo. Nel **Chiostro di San**



Ritaglio stampa ad uso esclusivo del destinatario, non riproducibile.

Francesco di Ascoli Piceno verrà offerta la **sosta-pranzo** agli equipaggi dei Tribute Ferrari e Mercedes, una ghiotta occasione per far conoscere ad ospiti importanti le tipicità del piceno.

Per il sostegno economico dell'evento si ringraziano le amministrazioni comunali di Ascoli Piceno e Fermo, oltre all'importante contributo della Fondazione Carisap, sempre attenta e sensibile a tutte le iniziative istituzionali dell'Automobile Club Ascoli Piceno-Fermo. Si ringraziano anche i sostenitori privati tra i quali Fainplast Srl, Sabelli SpA, Enza Zaden Srl, Consav centro revisioni e Faraone Industrie SpA.



Redazione Ascoli Notizie

Pubblicato Mercoledì 21 ottobre, 2020 alle ore 18:14

Tags

Ascoli Piceno | Carassai | Cossignano | Fermo | Mille Miglia | Monterubbiano | Rubbianello | Valmir

Come ti senti dopo aver letto questo articolo?

Arrabbiato | Triste | Indifferente | Felice | Molto felice

Commenti

Ancora nessun commento. Diventa il primo!

Attenzione! Per commentare deve essere abilitato JavaScript

ATTENZIONE!

Per poter commentare l'articolo occorre essere registrati su ***Ascoli Notizie*** e autenticarsi con Nome utente e Password

Già registrato?

Effettua l'accesso ... oppure Registrati!

Cronaca >

Ritaglio stampa ad uso esclusivo del destinatario, non riproducibile.

Pubblicato il 21 ottobre 2020

La 1000 Miglia parte nonostante il Covid: oltre 300 bolidi al via da Brescia

Un'edizione diversa rispetto al passato, attenta a non creare assembramenti, prenderà il via giovedì 22 ottobre alle 14

Condividi Tweet Invia tramite email



Le operazioni di punzonatura della 1000 Miglia 2020

Brescia, 21 ottobre 2020 - Partirà domani, **giovedì 22 ottobre**, alle ore 14 l'edizione 2020 della **1000 Miglia,** che - è stato ribadito nella conferenza di presentazione via web - è "la gara più bella del mondo nel Paese più bello del mondo".

La 1000 Miglia sfida le difficoltà della nuova pandemia da Covid-19 con **un'edizione diversa** dal passato, che farà ricorso ad una organizzazione dedicata con medici, persone sanitario e veicoli speciali, oltre a soluzioni specifiche per la protezione dei partecipanti e dello staff. Per limitare del **rischio di assembramenti** lungo le vie e le

POTREBBE INTERESSARTI ANCHE



CRONACA

Coronavirus, coprifuoco e autocertificazione. Dalla Lombardia alla Campania, le ordinanze



CRONACA

Coronavirus Campania, l'ordinanza di De Luca in Pdf. Stop spostamenti tra province



CRONACA

Bollettino Coronavirus Italia, i dati di oggi 21 ottobre. Cifre Covid e tabella contagi

POTREBBE INTERESSARTI ANCHE

Ritaglio stampa ad uso esclusivo del destinatario, non riproducibile.

piazze di Brescia, favorendo allo stesso tempo la più ampia partecipazione del pubblico che con passione segue la competizione, prevede la diretta della partenza e dell'arrivo in **live streaming**, collegandosi al sito https://1000miglia.it/eventi/1000-miglia-2020/live-streaming/. Altra novità dell'edizione 2020, l'assenza di operatori professionali a Brescia e Roma. Per evitare assembramenti, sono state infatti chiuse le aree riservate per le riprese foto-video alla partenza, e la copertura sarà garantita con la piattaforma messa a disposizione dall'agenzia Ansa.

1000 Miglia quest'anno **omaggia Brescia**, la città natale, integrando **nel logo** l'effige della **Vittoria Alata.** La rievocazione della gara storica vede al via più di **300 bolidi** da collezione, una trentina di equipaggi in meno rispetto all'edizione 2019. Previste **4 tappe:** domani Brescia-Cervia-Milano Marittima, venerdi Cervia-Milano Marittima-Roma, sabato Roma-Parma e infine Parma-Brescia, con rientro domenica 25.

© Riproduzione riservata


CRONACA
Papa Francesco: "Favorevole alle unioni civili per le coppie gay"


CRONACA
Bollettino Coronavirus Italia, i dati del 20 ottobre. Cifre Covid e tabella contagi


CRONACA
"Covid meno letale di tante malattie infettive". Il virologo Palù: basta panico

Ti potrebbe interessare

Pubblicità

Pubblicità

Basta Cervicale!

Cervicale? Prova questo e non lo la lascerai mai più

Verti.it

Polizza Auto fino a 2 mesi Gratis. Passa a Verti, L'assicurazione Sempre Avanti

Pubblicità

Pubblicità

Occhiali24

Occhiali progressivi di nuova tecnologia a 109. Il secondo...

CRONACA

Brescia si prepara alla Mille Miglia 2020, l'edizione della...

MCZ STUFE E CAMINETTI

Scaldare la casa con una sola stufa? Scopri le termostufe!

Ritaglio stampa ad uso esclusivo del destinatario, non riproducibile.

ANSA.IT

Data 21-10-2020
Pagina
Foglio 1

CORRELATE

News
1000 Miglia 2020, oltre 300 bolidi al via da Brescia



News
1000 Miglia 2020, 4 tappe con partenza e traguardo a Brescia



News
1000 Miglia 2020, rigorose misure per evitare i contagi



News
Per la 1000 Miglia monitoraggio fino a ultimo giorno



News
1000 Miglia 2020, si prepara l'edizione della ripartenza



Annunci PPN

Scegli Link gas e luce.
Risparmi fino a 460€ in due anni.

Scopri di più

Esclusiva Vodafone
Passa a FIBRA a 29,90€ e ricevi un BUONO CARBURANTE di 100€!

Attiva subito!

TIM SUPER FIBRA
Promo Solo Online TIM SUPER FIBRA a 29,90€/mese

ATTIVA ORA

1000 Miglia 2020, oltre 300 bolidi al via da Brescia

Il 22 ottobre, macchina organizzativa rivista per garantire massima sicurezza

Redazione ANSA BRESCIA 21 OTTOBRE 2020 18:15



1000 Miglia 2020, oltre 300 bolidi al via domani da Brescia © ANSA/1000 Miglia

CLICCA PER INGRANDIRE

Suggerisci Scrivi alla redazione Stampa

Partirà giovedì 22 ottobre, alle ore 14 l'edizione 2020 della 1000 Miglia, che - è stato ribadito nella conferenza di presentazione via web - è "la gara più bella del mondo nel paese più bello del mondo".

La 1000 Miglia sfida le difficoltà della nuova pandemia da Covid-19 con una edizione diversa dal passato, che farà ricorso ad una organizzazione dedicata con medici, persone sanitario e veicoli speciali, oltre a soluzioni specifiche per la protezione dei partecipanti e dello staff.

Per limitare del rischio di assembramenti lungo le vie e le piazze di Brescia, favorendo allo stesso tempo la più ampia partecipazione del pubblico che con passione segue la competizione, prevede la diretta della partenza e dell'arrivo in live streaming, collegandosi al sito di 1000 Miglia .

Altra novità dell'edizione 2020, l'assenza di operatori professionali a Brescia e Roma. Per evitare assembramenti, sono state infatti chiuse le aree riservate per le riprese foto-video alla partenza, e la copertura sarà garantita con la piattaforma messa a disposizione dall'agenzia Ansa.

1000 Miglia quest'anno omaggia Brescia, la città natale, integrando nel logo l'effige della Vittoria Alata. La rievocazione della gara storica vede al via più di 300 bolidi da collezione, una trentina di equipaggi in meno rispetto all'edizione 2019. Previste 4 tappe: domani Brescia - Cervia-Milano Marittima, venerdì Cervia-Milano Marittima - Roma, sabato Roma- Parma e infine Parma - Brescia, con rientro domenica 25.

Ritaglio stampa ad uso esclusivo del destinatario, non riproducibile.

Pellicceria PAOLA laboratorio artigianale

INCIDENTE STRADALE?

CRONACA

Venerdi le Mille Miglia ad Ascoli Piceno e Fermo

Redazione — *21 Ottobre 2020*



ASCOLI PICENO – Il grande evento atteso dagli appassionati di auitomobilismo storico e dagli equipaggi provenienti da tutto il mondo è arrivato. La 38^ rievocazione storica della Mille Miglia, che doveva disputarsi nel solito mese di maggio scatterà finalmente domani da Brescia e terminerà domenica con il rientro nella attiva città lombarda.

Venerdi 23 nella seconda tappa da Cervia/Milano Marittima fino a Roma attraverserà tutta la Regione Marche da nord a sud e naturalmente anche il territorio fermano e piceno. Per la rievocazione della "Corsa più bella del mondo" come la definì il grande Enzo Ferrari, il periodo è insolito, ma rispecchia e ricorda i momenti difficili che ne caratterizzarono il periodo storico, dal 1927 al 1957 contribuendo alla rinascita del paese dopo la 1^ e la 2^ Guerra Mondiale.

IN VACANZA



AMUCHINA FATTA IN CASA



#CORONAVIRUS MAPPA IN TEMPO REALE



BALLONE
RISANAMENTO MURI UMIDI
E IMPERMEABILIZZAZIONI
SALVIAMO LA TUA CASA
DALLE INFILTRAZIONI DI ACQUA
339 42 65 887

Ritaglio stampa ad uso esclusivo del destinatario, non riproducibile.

AIFAS ACCADEMIA

REGIONE MARCHE ENTE ACCREDITATO



L'Automobile Club Ascoli Piceno-Fermo si conferma Ente di riferimento per l'organizzazione bresciana della 1000 Miglia Srl, per seguire e promuovere l'evento, con il sostegno delle istituzioni locali e delle associazioni, che permettono di garantire il passaggio di una manifestazione apprezzata in tutto il mondo e che dà visibilità globale al nostro territorio.

L'abnegazione dell'organizzazione bresciana nel voler proporre l'edizione 2020, pur nel dovuto rispetto delle limitazioni dovute al Covid, ha incontrato il favore di tutti i territori interessati da questa amatissima manifestazione. Per quanto riguarda i territori fermani e piceni, la carovana, che come sempre durerà per diverse ore della giornata, vedrà in testa 100 supercar Ferrari e Mercedes nel loro evento "Tribute", poi seguiranno 430 vetture storiche che rispecchiano i modelli impegnati durante il trentennio nella corsa che infiammò d'entusiasmo la penisola.

Il centro cittadino di Fermo tornerà a vivere la Mille Miglia dopo l'ultima presenza del 2016, con il transito nella bellissima Piazza del Popolo, dove sarà ubicato un controllo timbro, poi le auto si dirigeranno verso Monterubbiano, Rubbianello, Valmir, Carassai e Cossignano per raggiungere per la prima volta Offida, con gli equipaggi che potranno ammirare lo splendido centro storico, dove dalle ore 16 circa dovranno effettuare un altro controllo timbro.

Ascoli Piceno tornerà poi ad ospitare nel suo salotto "d'eccellenza" di Piazza del Popolo la Mille Miglia, dopo il grande successo del 2014 e 2015, per un controllo orario che permetterà di ammirare i gioielli d'epoca in sosta per qualche minuto, dalle ore 16,30 circa.

Le vetture saranno presentate dallo storico mantovano Attilio Facconi, grande esperto di motorismo d'epoca e della Mille Miglia. Ammirare esemplari, spesso rari di vetture dei marchi più celebri della storia, da OM, Alfa Romeo, Bugatti, Fiat, Maserati, Bentley, Mercedes, Bmw, Ferrari, Osca, Cisitalia, Aston Martin, Jaguar, Porsche, Austin Healey, Stanguellini, significa fare un "ripasso" storico senza eguali che ci viene invidiato dagli appassionati di tutto il mondo. Nel Chiostro di San Francesco di Ascoli Piceno verrà offerta la sosta-pranzo agli equipaggi dei Tribute Ferrari e Mercedes, una ghiotta occasione per far conoscere ad ospiti importanti le tipicità del piceno.

Per il sostegno economico dell'evento si ringraziano le amministrazioni comunali di Ascoli Piceno e Fermo, oltre all'importante contributo della Fondazione Carisap, sempre attenta e sensibile a tutte le iniziative istituzionali dell'Automobile Club Ascoli Piceno-Fermo. Si ringraziano anche i sostenitori privati tra i quali Fainplast Srl, Sabelli SpA, Enza Zaden Srl, Consav centro revisioni e Faraone Industrie SpA.

Ritaglio stampa ad uso esclusivo del destinatario, non riproducibile.

SCARICA ORA GRATIS

Canale ANSA2030
PIÙ RESPONSABILI, PIÙ SOSTENIBILI

ULTIME DI PRIMOPIANO

Sotto la Lente | Incentivi auto, 83% italiani li chiede per benzina e diesel



Attualità
1000 Miglia 2020, 4 tappe con partenza e traguardo a Brescia



Sicurezza
1000 Miglia 2020, rigorose misure per evitare i contagi



Attualità
1000 Miglia 2020, oltre 300 bolidi al via da Brescia



Speciali
1000 Miglia 2020, oltre 300 bolidi al via da Brescia



Annunci PPN

Scegli Link gas e luce.
Risparmi fino a 460€ in due anni.
Scopri di più

Esclusiva Vodafone
Passa a FIBRA a 29,90€ e ricevi un BUONO CARBURANTE di 100€!
Attiva subito!

TIM SUPER FIBRA
Promo Solo Online TIM SUPER FIBRA a 29,90€/mese
ATTIVA ORA

ANSA.it › Motori › Sicurezza › 1000 Miglia 2020, rigorose misure per evitare i contagi

1000 Miglia 2020, rigorose misure per evitare i contagi

Portali di controllo, dispositivi individuali e 'medical car'

Redazione ANSA BRESCIA 21 OTTOBRE 2020 17:42



1000 Miglia 2020, rigorose misure per evitare i contagi © ANSA/1000 Miglia CLICCA PER INGRANDIRE

Suggerisci Scrivi alla redazione Stampa

Per l'edizione 2020 gli organizzatori della 1000 Miglia, che parte domani da Brescia con rientro per l'arrivo domenica 25, hanno approntato un rigoroso protocollo anti-Covid, definito in collaborazione con le Autorità. Come è stato spiegato nella conferenza via web di oggi, sono previsti numerosi interventi specifici, espressamente dedicati al contenimento del rischio di contagio. Per l'edizione 2020 il team dedicato alla sicurezza ha ampliato il suo raggio d'azione integrando nelle sue tradizionali competenze anche quelle di esperti appositamente coinvolti. Gli ingressi agli spazi ad accesso controllato (Aree Protette) come il Paddock, il Villaggio e l'area di Partenza e Arrivo sono stati numericamente ridotti a circa un terzo della ricettività abituale e, pur garantendo una capienza sufficiente per il regolare svolgimento delle diverse attività, l'entrata è consentita solo a seguito di rigorosi controlli e verifiche. All'ingresso di ciascuna area riservata all'evento sono stati posizionati dispositivi di conteggio persone, portali 'intelligenti' che, oltre alla misurazione della temperatura corporea e del controllo del corretto utilizzo dei dispositivi di protezione individuale, forniranno il conteggio in tempo reale dei flussi in entrata e uscita. In nessuna area protetta sarà superato il numero di accessi consentiti in contemporanea; operatori di sicurezza, hostess e steward avranno comunque il compito di verificare la temperatura corporea a distanza, controllare il corretto utilizzo dei DPI, il rispetto della distanza interpersonale e l'igienizzazione delle mani. Sono state inoltre individuate figure specifiche di Covid Manager e Team 1000 Miglia dedicati che, in caso di temperatura corporea superiore a 37,5 gradi, svolgeranno un servizio di assistenza e attiveranno le procedure vigenti in materia di sicurezza e sanità. In caso di temperatura corporea superiore a 37,5 gradi l'accesso all'Area Protetta non sarà consentito e la persona verrà ospitata in uno spazio riservato. Sono stati cancellati il Trofeo Gaburri e il Closing Party finale e organizzati i pranzi sul percorso nel rispetto di turnazioni che garantiscono la presenza in contemporanea a non più di

Ritaglio stampa ad uso esclusivo del destinatario, non riproducibile.

200 persone a distanza di sicurezza. Sono state chiuse le aree riservate per le riprese foto-video alla partenza e all'arrivo a Brescia e Roma, garantendo la copertura con la piattaforma messa a disposizione dall'agenzia Ansa. Durante la gara è stata organizzata la costante presenza, all'interno del convoglio, di due ambulanze, sette medical car con medico rianimatore, due auto covid safe con Covid manager, due auto per l'eventuale rientro a Brescia di persone con febbre, dieci medici e nove infermieri oltre a un sistema di comunicazione protetto dedicato e da utilizzare in caso di emergenze in luoghi non coperti da segnale della telefonia cellulare.

RIPRODUZIONE RISERVATA © Copyright ANSA

Suggerisci Scrivi alla redazione Stampa

Ultima Settimana

+ SUGGERITI

2 volte
HYPR, club a Londra che 'scarrozza' i soci in Urus e Rolls

2 volte
Auto veloci, in Baviera 20% delle vendite totali Germania

2 volte
Nuova Panda compie 40 anni, è l'auto dei record

1 volte
Peugeot 508 SW hybrid: elegante e ora anche ibrida plug-in

1 volte
Ecomotive Luca, coupé elettrica fatta di materiali riciclati

1 volte
Auto: primo segno positivo Europa, +1,1% a settembre

1 volte
Atlantia cede il 49% di Telepass a Partners Group

Ultima Settimana

+ LETTI

12929 volte
Volkswagen Golf GTI Clubsport 300 Cv, assetto grande novità

12295 volte
Atlantia cede il 49% di Telepass a Partners Group

6078 volte
Assicurazioni, senza r.c. 2,6 milioni di auto

5165 volte
Ford Mustang Shelby GT500, fatta a pezzi da pompieri Usa

4543 volte
Fca lancia in Brasile inedita Fiat Mobi versione Trekking

4116 volte
Citroen Ami, acquisto 'flessibile' e consegna a domicilio

4050 volte
Peugeot 508 SW hybrid: elegante e ora anche ibrida plug-in

+ SOCIAL

ANSA Motori

ANSA Motori

ANSA.it • Contatti • Disclaimer • Privacy • Modifica consenso Cookie • Copyright

P.I. IT00876481003 - © Copyright ANSA - Tutti i diritti riservati

Ritaglio stampa ad uso esclusivo del destinatario, non riproducibile.

MOTORI

1000 Miglia 2020, 4 tappe con partenza e traguardo a Brescia

21 Ottobre 2020



1000 Miglia 2020, 4 tappe con partenza e traguardo a Brescia - © ANSA 1 / 2

Una 1000 Miglia tutta particolare quella che si disputerà da domani pur nella situazione di difficoltà imposta dalla pandemia. Oltre alla collocazione autunnale nel calendario, la 'Freccia Rossa' con la sua carovana pluri-millionaria di auto storiche e da collezione affronterà infatti quest'anno un percorso rivisto per semplificare il transito nelle aree urbane (si saltano i passaggi da Firenze, Bologna e Modena) ma continuando a toccare località di grande fascino e

RGS ASCOLTA RGS IN STREAMING

IL GIORNALE DI SICILIA

Ritaglio stampa ad uso esclusivo del destinatario, non riproducibile.

bellezza unica. Domani 22 ottobre partenza - visibile in diretta streaming - da viale Venezia nella 'Leonessa' Brescia in direzione del fine tappa a Cervia - Milano Marittima passando per Desenzano, Sirmione, Villafranca di Verona, Mantova, Ferrara e Ravenna. La rievocazione della gara storica proseguirà venerdì 23 lungo le strade che, dalle sponde del Mar Adriatico, attraversano l'Appennino in direzione Roma dove via Veneto farà da passerella serale. I bolidi con i loro equipaggi toccheranno San Marino, Urbino, Fabriano, Macerata, Fermo, Ascoli Piceno e Rieti. Significativo, prima del transito in questa ultima città il passaggio da Amatrice, per rendere omaggio alle popolazioni colpite dal terremoto del 2016.

Il tempo di un breve riposo notturno nella Capitale e la 1000 Miglia ripartirà, sabato 24, alla volta di Parma, attraversando Toscana ed Emilia passando per Ronciglione, Viterbo, Radicofani e la Val d'Orcia. A Siena per la prima volta il pranzo dei piloti in 'distanziamento verrà ospitato nella bellissima piazza del Campo. Poi Lucca, Viareggio e, superando il passo della Cisa, si arriverà in serata a Parma. Conclusione domenica 25 ottobre con l'ultima tappa che prevede il passaggio per Salsomaggiore Terme, Castell'Arquato, Lodi, Pandino, Treviglio e Bergamo. La pedana di arrivo sarà collocata in viale Venezia a Brescia, dove tutto ebbe inizio novantatré anni fa con la prima Coppa delle 1000 Miglia. "La 1000 Miglia ha sempre rappresentato il biglietto da visita di svariate eccellenze italiane - ha detto oggi durante la conferenza via web Aldo Bonomi, presidente dell'ic Brescia - e oggi intende essere uno dei portabandiera della ripresa del nostro Paese. Tutto ciò, in ogni caso, senza alcuna concessione alle misure di prevenzione nella battaglia contro il Covid-19".

© Riproduzione riservata

COMMENTA PER PRIMO LA NOTIZIA

COMMENTA CON facebook

NOME *

E-MAIL *

COMMENTO *

Ho letto l'informativa sulla la tutela della privacy e presto il consenso al trattamento dei miei dati personali inseriti.

Aggiornami via e-mail sui nuovi commenti



SCARICA GRATUITAMENTE
LA PRIMA PAGINA

GDS Store

I PIÙ LETTI OGGI


Coronavirus, 562 casi e 11 morti in Sicilia: in Italia record a oltre 15000 contagi


Danneggiata una conduttura, mezza Palermo resta senz'acqua: si temono tempi lunghi


Coronavirus, il bollettino del 20 ottobre: 574 contagi in Sicilia e 10 vittime


Coronavirus, salgono a 10 i positivi del Palermo ma la partita contro la Turris è confermata alle 18.30


Coronavirus, Palermo si prepara a possibili chiusure. Il prefetto: decisione entro venerdì

ISCRIVITI ALLA NEWSLETTER
DEL GIORNALE DI SICILIA.

Ritaglio stampa ad uso esclusivo del destinatario, non riproducibile.



NEWS

21 October 2020 | *di Paolo Sormani*

Fortissimamente 1000 Miglia

Tutto è pronto a Brescia per la Mille Miglia, che partirà domani, 22 ottobre, in diretta streaming. Dopo mesi di rinvii e difficoltà di ogni genere, "la corsa più bella del mondo" conferma un percorso inedito fra le bellezze d'Italia e i rigidi protocolli di sicurezza sanitaria.

Normalmente si cantano la tenacia, la forza, la resistenza e la volontà di tagliare il traguardo come qualità essenziali dei piloti delle Mille Miglia classica e di regolarità. Quest'anno possono essere estese agli organizzatori della "corsa più bella del mondo", che sono riusciti nell'obiettivo di far partire quattrocento equipaggi (dei quali ben 240 internazionali) da viale Venezia a Brescia alle 14 di giovedì 22 ottobre. Purtroppo senza le consuete ali del pubblico, che avrà comunque la possibilità di seguire **la partenza e l'arrivo di domenica in diretta streaming**. Non sarà come esserci, ma meglio di niente. Che si tratti di un'edizione strana, in tono minore, speriamo irripetibile, lo racconta la conferenza stampa in un Salone Vanvitelliano del Palazzo della Loggia a Brescia con l'eco. Cioè completamente vuoto. È solo il primo effetto dei rigidi protocolli sanitari tesi a creare una "bolla" di sicurezza intorno all'evento. Il pubblico sarà escluso anche dal villaggio di Piazza della Vittoria, ma probabilmente si assieperà lungo il percorso per non perdersi il passaggio delle meravigliose macchine, proprio come una volta.



Ritaglio stampa ad uso esclusivo del destinatario, non riproducibile.



1000 MIGLIA 2020: TUTTO PRONTO

Un biglietto da visita che conta. Se in collegamento da remoto il numero uno dell'ACI, Angelo Sticchi Damiani, non ha nascosto la propria soddisfazione per "la dimostrazione di grande capacità organizzativa anche in situazioni complesse e di incertezza", il presidente dell'ACI locale Aldo Bonomi ha confermato il protocollo rigidissimo, "sull'esempio di quello adottato dall'imprenditoria bresciana in primavera. La Mille Miglia ha sempre rappresentato un biglietto da visita importante e vogliamo dimostrare di non aver paura di affrontare il futuro. Andrà tutto bene". Franco Gussalli Beretta, presidente della Mille Miglia Srl, ha confermato come l'edizione 2020 sarà ricordata per la forma ridotta, pur continuando a essere "un generatore di ricchezza, per Brescia - rappresentata dalla Vittoria Alata nel logo 2020 - e per i territori che attraversa". Interessante anche il punto di vista dell'AD Alberto Piantoni, che sottolinea come "i 240 equipaggi dall'estero sono opinion maker che racconteranno se siamo stati bravi. Nello stesso ambito rientra il progetto 'L'Italia della Mille Miglia', teso a portare i turisti stranieri nel nostro Paese. Per questo attraverseremo alcuni territori che vogliamo sostenere particolarmente".

Il viaggio nella bellezza. A proposito di percorso, la corsa di regolarità più importante al mondo – con qualcosa come 120 prove speciali corse da auto speciali, praticamente la storia della velocità dal '27 al '57 – si conferma un'esperienza unica attraverso le città e i borghi più belli del nostro Paese. Un'immersione nella bellezza con qualche "prima volta". Da viale Venezia, le auto punteranno subito il muso sul Lago di Garda per "picchiare" su Mantova, Ferrara per concludere i 300 km della prima tappa a Cervia/Milano Marittima. È significativo che il venerdì, dopo Urbino e Fabriano, la carovana renda omaggio ai territori di Ascoli Piceno e Amatrice, colpiti dal drammatico terremoto di quattro anni fa. L'arrivo a Roma sarà un'appropriata passerella da "Dolce Vita" in via Veneto. La terza tappa di 600 km sarà altrettanto impegnativa. Subito rotta a nord attraversando Viterbo, l'Etruria e la Toscana della Via Francigena. Luoghi meravigliosi come Radicofani, Castiglione d'Orcia, San Miniato, con pranzo a Siena e la prova speciale intorno alle mura di Lucca. Dopo la "prima volta" di Viareggio e il Passo della Cisa, l'arrivo a Parma. La quarta e ultima tappa prevede le prove cronometrate nell'autodromo "Riccardo Paletti" di Varano de' Melegari e il passaggio attraverso Lodi, Pandino e Treviglio, il territorio più colpito dalla prima ondata di contagi la scorsa primavera. Con Milano già "presa" dal Giro d'Italia, la carovana passerà da Bergamo prima dell'arrivo previsto alle 15.30 di domenica a Brescia.

Tutto sotto controllo. Leonardo, leader mondiale nei settori sicurezza, difesa e aerospazio seguirà lo svolgersi della 1000 Miglia 2020 lungo l'intero tracciato. Durante la manifestazione, il servizio di sicurezza verrà garantito dalle competenze del personale e dalle tecnologie e applicazioni mobili nell'ambito delle comunicazioni operative. Leonardo fornirà un mezzo dotato di sistema mobile di sicurezza integrato, un'unità di controllo e azione con capacità di risposta immediata in scenari di emergenza. Il veicolo è un Fiat Ducato allestito con una sala operativa che integra sensori, apparati di videosorveglianza e un sistema radio Mission Critical: un'avanzatissima tecnologia che assicura comunicazioni voce e dati sempre sicure e affidabili. L'interoperabilità tra gli operatori impegnati nel presidio dei punti strategici lungo le tappe del percorso sarà garantita dall'utilizzo dell'applicazione di Leonardo MCPTT (Mission Critical Push To Talk), in grado di convertire i dispositivi Android in radio PMR (Professional Mobile Radio).

Sicurezza su tutti i fronti . L'obiettivo è quello di fornire una gestione sul campo efficace, coordinata e tempestiva di personale e mezzi, nell'ottica di un'esperienza sicura sotto tutti i punti di vista per i partecipanti, il pubblico e le comunità locali. Durante la gara è stata organizzata la costante presenza, all'interno del convoglio, di due ambulanze, sette medical car con medico rianimatore, due auto Covid Safe con Covid manager: due auto per l'eventuale rientro a Brescia di persone con febbre. Il personale sanitario prevede dieci medici e nove infermieri che potranno comunicare con il sistema protetto sviluppato da Leonardo, utilizzabile anche in caso di emergenze in luoghi non coperti da segnale. L'Amministratore Delegato di 1000 Miglia Srl, Alberto Piantoni spiega: "Il protocollo di sicurezza adottato è rigidissimo e si propone come punto di riferimento per altre manifestazioni del genere". E prosegue: "Ci siamo avvalsi quest'anno in particolare due partner eccezionali nei rispettivi settori: Antares Vision, azienda bresciana che fornisce i mezzi di controllo negli accessi alle aree riservate, e Leonardo per la sicurezza durante le tappe. Tecnologia e best practice sono al centro di un minuzioso capitolato".

I quattro pilastri della sicurezza. L'Ad Bonomi ha ribadito come la Mille Miglia 2020 sia stata resa possibile attraverso quelli che ha descritto come i "quattro pilastri": la "bolla" con doppio controllo e monitoraggio costante delle aree di

Ritaglio stampa ad uso esclusivo del destinatario, non riproducibile.

gara, la protezione dei partecipanti e del personale che conta più di duemila elementi, il coordinamento con le istituzioni; la riduzione dei momenti conviviali, dei pass per addetti ai lavori (a distribuire le immagini penseranno i fotografi dell'Agenzia Ansa), la cancellazione del Trofeo Gaburri di regolarità e le turnazioni nelle aree di pranzo e cena. "Le procedure sono molto rigorose e chi avrà accesso alle aree riservate sarà tracciabile. Nel convoglio avremo 2 ambulanze, 7 auto mediche, 2 auto Covid-safe e altre 2 di sostegno e trasporto, oltre a 10 medici e 9 infermieri specializzati. Non lasceremo indietro nessuno". E dopo tante rassicurazioni, non resta che tuffarsi in questa strana edizione venata degli inediti colori dell'autunno. Se non altro, una volta terminata, non bisognerà attendere un altro anno per la prossima, visto che nelle intenzioni degli organizzatori la Mille Miglia 2021 si terrà a maggio.

TAGS 1000 Miglia 1000 miglia 2020 Fiat Ducato Leonardo Leonardo Aerospace

Bacheca



INFO SPONSORIZZATA

Il fai da te del collezionista

Per gli appassionati che amano spendere del tempo all'aria aperta o in...

MA·FRA

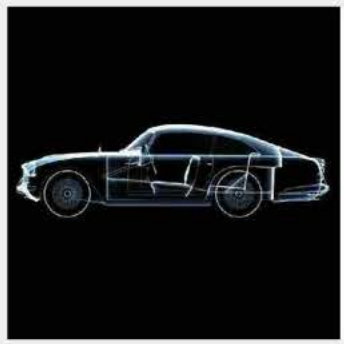

IN COLLABORAZIONE CON

Certifica la tua auto storica!

Federperiti, Ruoteclassiche e il training center...

federperiti

COMMENTI

Commenti: 0 Ordina per Meno recenti

Aggiungi un commento...

Plug-in Commenti di Facebook

ALTRE NOTIZIE DA **News**



NEWS

19 October, 2020

Padova Auto e Moto d'epoca: le fuoriserie del Museo Nicolis



NEWS

19 October, 2020

Il lato B della potenza Alfa



NEWS

16 October, 2020

Arezzo Classic Motors, le spider al cinema







Ritaglio stampa ad uso esclusivo del destinatario, non riproducibile.

RADIORIBELLE: altavaltiberina, valle del savio, altavalmarecchia, Badia Tedalda e Sestino

Informazione libera – altavaltiberina – altavalmarecchia – altavalle del Savio – Badia Tedalda – Sestino

Cronaca Locale Informazione Libera Toscana Marche Romagna Umbria

RadioRibelle

Badia Tedalda Sestino Alta Valtiberina Valle del Savio Alta Valmarecchia



OTTOBRE 21, 2020 DI TELERADIORIBELLE

1000 MIGLIA 2020 SVELATI GLI ULTIMI DETTAGLI SULLA TRENTOTTESIMA EDIZIONE DELLA FRECCIA ROSSA



Dal 22 al 25 ottobre, una manifestazione all'insegna della sicurezza, anche sanitaria Brescia, 21 ottobre 2020 – Si è appena conclusa la presentazione dell'edizione 2020 della 1000 Miglia, trasmessa in live streaming dal Salone Vanvitelliano. Alle 14 di domani giovedì 22 ottobre partirà la prima delle auto storiche che si sfideranno nell'edizione 2020 della 1000 Miglia, la gara più bella del mondo organizzata da 1000 Miglia Srl, che quest'anno omaggia Brescia, la sua città natale, integrando nel logo l'effige della Vittoria Alata e che si svolgerà su 4 tappe: Brescia – Cervia-Milano Marittima, Cervia-Milano Marittima – Roma, Roma- Parma e Parma – Brescia.Al fine di dare un contributo concreto alla necessaria limitazione del rischio di assembramenti lungo le vie e le piazze di Brescia, favorendo allo stesso tempo la più ampia partecipazione del pubblico che con passione segue la competizione, per la prima volta quest'anno sarà possibile assistere alla partenza e all'arrivo in live streaming, collegandosi al sito https://1000miglia.it/eventi/1000-miglia-2020/live-streaming/ 1000 Miglia ringrazia inoltre tutti i partner e gli sponsor per il loro indispensabile sostegno alla manifestazione, a partire da Chopard, a Deutsche Bank, Mercedes-Benz, Villa Trasqua, Perlage e Vredestein, sottolineando che il contributo di tutti è stato un importante segno di vicinanza, fiducia e passione per la Freccia Rossa edizione speciale 2020. Fondamentale il contributo di Antares

Articoli recenti

UNO SKATE PARK ALLA CITTADELLA SPORTIVA: PROPOSTA DI MASSETTI ALL'INTERROGAZIONE DI ARCALENI (CASTELLO CAMBIA)

Bonus idrico Covid-19: la riapertura dei termini per la presentazione delle domande

1000 MIGLIA 2020 SVELATI GLI ULTIMI DETTAGLI SULLA TRENTOTTESIMA EDIZIONE DELLA FRECCIA ROSSA

Covid: si semplifica la complicata vita del positivo e del contatto

E45 e viabilità alternativa: "Rischio 'collasso' quotidiano, basta rinvii sulla Ex Tiberina"

Ritaglio stampa ad uso esclusivo del destinatario, non riproducibile.

Vision – Technology partner e di Leonardo – Security partner per una 1000 Miglia 2020 in totale sicurezza. Waze, in qualità di Mobility Partner, supporterà 1000 Miglia e la Scuderia del Portello nella divulgazione del messaggio a sostegno di una mobilità senza barriere a bordo dell'Alfa Romeo 1900 TI del 1954 che fu condotta da Clay Regazzoni. Il percorso Quella di quest'anno sarà in tutto e per tutto un'edizione speciale, a partire dalla collocazione autunnale nel calendario. Il percorso toccherà località di grande fascino e bellezza unica: da viale Venezia a Brescia i concorrenti si dirigeranno infatti verso Cervia – Milano Marittima passando per Desenzano, Sirmione, Villafranca di Verona, Mantova, Ferrara e Ravenna. La sfida proseguirà venerdì 23 lungo le strade che, dalle sponde del Mar Adriatico, attraversano l'Appennino in direzione Roma – dove via Veneto farà da passerella serale – toccando San Marino, Urbino, Fabriano, Macerata, Fermo, Ascoli Piceno, Amatrice e Rieti. Il tempo di un breve riposo notturno e poi la 1000 Miglia ripartirà, sabato 24, alla volta di Parma, attraversando Toscana ed Emilia passando per Ronciglione, Viterbo, Radicofani e la val d'Orcia, Siena (che nella bellissima piazza del Campo ospiterà il pranzo dei piloti), Lucca, Viareggio e superando il passo della Cisa. Conclusione domenica 25 ottobre con il passaggio per Salsomaggiore Terme, Castell'Arquato, Lodi, Pandino, Treviglio e Bergamo, prima di raggiungere la pedana di arrivo di Viale Venezia a Brescia, dove tutto ebbe inizio novantatré anni fa con la prima Coppa delle 1000 Miglia. Sicurezza è una parola chiave di questa edizione. In questo senso, 1000 Miglia ha approntato un rigoroso protocollo anti-Covid, definito in collaborazione con le autorità, che prevede numerosi interventi specifici, espressamente dedicati al contenimento del rischio di contagio, che sono stati messi a punto per l'occasione. In primis, quest'anno il team dedicato alla sicurezza ha ampliato il suo raggio d'azione integrando nelle sue tradizionali competenze anche quelle di esperti appositamente coinvolti. Gli ingressi agli spazi ad accesso controllato (Aree Protette) come il Paddock, il Villaggio e l'area di Partenza e Arrivo sono stati numericamente ridotti a circa 1/3 della ricettività abituale e, pur garantendo una capienza sufficiente per il regolare svolgimento delle diverse attività, l'entrata è consentita solo a seguito di rigorosi controlli e verifiche. All'ingresso di ciascuna area riservata all'evento sono stati posizionati dispositivi di *people counting*, portali intelligenti che, oltre alla misurazione della temperatura corporea e del controllo del corretto utilizzo dei dispositivi di protezione individuale, forniranno il conteggio in tempo reale dei flussi in entrata e uscita: in nessuna area protetta sarà superato il numero di accessi consentiti in contemporanea; operatori di sicurezza, hostess e steward avranno comunque il compito di verificare la temperatura corporea a distanza, controllare il corretto utilizzo dei DPI, il rispetto della distanza interpersonale e l'igienizzazione delle mani.Sono state inoltre individuate figure specifiche di Covid Manager e Team 1000 Miglia dedicati che, in caso di temperatura corporea superiore a 37,5°, svolgeranno un servizio di assistenza e attiveranno le procedure vigenti in materia di sicurezza e sanità. In caso di temperatura corporea superiore a 37,5° l'accesso all'Area Protetta non sarà consentito e la persona verrà ospitata in uno spazio riservato. Sono stati cancellati il Trofeo Gaburri e il Closing Party finale e organizzati i pranzi sul percorso nel rispetto di turnazioni che garantiscono la presenza in contemporanea a non più di 200 persone a distanza di sicurezza. Sono state chiuse le aree riservate per le riprese foto-video alla partenza e all'arrivo a Brescia e Roma, garantendo la copertura con la piattaforma messa a disposizione dall'agenzia Ansa. Durante la gara è stata organizzata la costante presenza, all'interno del convoglio, di due ambulanze, sette medical car con medico rianimatore, due auto covid safe con Covid manager, due auto per l'eventuale rientro a Brescia di persone con febbre, dieci medici e nove infermieri oltre a un sistema di comunicazione protetto dedicato e da utilizzare in caso di emergenze in luoghi non coperti da segnale.

Il Registro 1000 Miglia L'edizione 2020 della 1000 Miglia, la trentottesima rievocativa, sarà la prima alla quale potranno prendere parte solamente le vetture certificate dal Registro 1000 Miglia. In pratica, per poter iscrivere la propria vettura alla 1000 Miglia, i proprietari hanno avuto l'obbligo di ottenere questa certificazione che attesta la completa originalità del veicolo. Questo provvedimento si è reso necessario a causa della continua crescita, alla ricerca di un ritorno monetario, del numero di vetture false o falsificate in circolazione. In particolare, sono iscrivibili al Registro 1000 Miglia esclusivamente i veicoli costruiti prima del 31 dicembre 1957, in condizioni originali, restaurati rispettando la configurazione originale, oppure con modifiche documentate ed apportate in periodo d'uso. Dalla

Commenti recenti

Stella Savelli su Dal 13 giugno al 12 agosto tor...

Zoe su Penalizzati dalla E45: l...

Gatto su Sansepolcro, giovedì 22 febbra...

Chadwick su Penalizzati dalla E45: l...

teleradioribelle su Penalizzati dalla E45: l...

Archivi

ottobre 2020
settembre 2020
agosto 2020
luglio 2020
giugno 2020
maggio 2020
aprile 2020
marzo 2020
febbraio 2020
gennaio 2020
dicembre 2019
novembre 2019
ottobre 2019
settembre 2019
agosto 2019
luglio 2019
giugno 2019
maggio 2019
aprile 2019
marzo 2019
febbraio 2019
gennaio 2019
dicembre 2018
novembre 2018
ottobre 2018
settembre 2018
agosto 2018

Ritaglio stampa ad uso esclusivo del destinatario, non riproducibile.

presentazione avvenuta a Essen nel 208 al settembre 2020, le domande di iscrizione ricevute sono state 815, delle quali 551 sono state approvate (di cui 449 "Eligible" e 102 "Participant"). Le pratiche rifiutate sono state 51 mentre quelle in fase di completamento sono 213. Tra queste ultime, molte riguardano vetture in attesa di ricevere l'Identity Card FIVA: Per questo motivo, una importante novità è rappresentata dal fatto che ogni anno, a Brescia, si tengono periodiche sedute di omologazione tenute dai Commissari della FIVA e la più recente si è tenuta lo scorso settembre nella sede di 1000 Miglia srl. A conferma della serietà con la quale le automobili sono state esaminate, non tutte hanno superato la verifica, non potendo così né partecipare alla 1000 Miglia né ottenere l'iscrizione al Registro.

I personaggi Tra gli ospiti di questa trentottesima edizione, saranno presente l'Imprenditore Tomaso Trussardi che gareggerà a bordo di una BMW 328 iscritta alla categoria *Guest Car*, Cristina Parodi giornalista e conduttrice TV a bordo della Mercedes 300 SL contraddistinta dal numero 1000 per le prime due tappe della competizione. A seguire, il passaggio di testimone per le ultime due tappe conclusive con Chiara Giallonardo conduttrice TV e volto di Linea Verde. A fianco dell'auto 1000, nella rappresentazione ideale del tema Crossing the Future, quest'anno ci sarà l'HYPER SUV VISION 2030 la concept car totalmente elettrica disegnata da Fabrizio Giugiaro che verrà guidata per tutto il percorso della gara dallo stesso designer: riconoscibile dalla futuristica livrea e dal numero 2030 il veicolo è in grado di adattarsi e performare su qualsiasi tipo di terreno, e incarna in modo avveniristico la sfida per un futuro sostenibile caratterizzata da performance estreme a emissioni zero. Anche quest'anno il Green Talk, Crossing the future: verso una mobilità sostenibile, ha affrontato i temi della sostenibilità con particolare riferimento alla mobilità elettrica è stato realizzato da 1000 Miglia in collaborazione con Symbola, Fondazione per le qualità italiane, che da diversi anni stila il rapporto italiano sulle eccellenze del settore e-mobility.

Ferrari Tribute to 1000 Miglia Confermato anche quest'anno il Ferrari Tribute to 1000 Miglia, l'evento collaterale dedicato alle vetture moderne che il prestigioso brand internazionale, simbolo di eccellenza italiana nel mondo, dedica alla 1000 Miglia.

Supercar Owners Circle In qualità di Offical Supercar Club Partner, 1000 Miglia apre le sue porte per la prima volta in assoluto a Supercar Owners Circle e alla sua hypercar, offrendo ai soci del Club la possibilità di vivere la gara a fianco delle auto d'epoca lungo il percorso.

In corsa per la vittoria Alla vigilia della gara, anche a causa dell'assenza di alcuni loro concorrenti, i pronostici sono tutti a favore di Andrea Vesco, per la prima volta in compagnia del padre Roberto. I due valtrumplini già vantano il primato di essere i soli ad aver tramandato di padre in figlio la vittoria alla 1000 Miglia (Roberto nel 1993, in coppia con Valerio Bocelli, e Andrea nel 2016 e 2017 insieme ad Andrea Guerini): nel caso di una loro vittoria, sarebbero anche gli unici padre e figlio ad aggiudicarsi insieme la 1000 Miglia dopo averla vinta separatamente. Per fornire un prezioso aiuto nella gestione dell'Alfa Romeo 6C 1750 SS del Team Villa Trasqua, Vesco senior ha deciso di affiancare il figlio facendogli da navigatore, tornando alla 1000 Miglia dopo molti anni, tutti trascorsi a seguire ed assistere Andrea su un'auto d'appoggio. Pronto a sorprendere i favoriti c'è un gruppo di ottimi regolaristi, rigorosamente in ordine alfabetico: Alberto Aliverti con Stefano Valente, Andrea Belometti con Massimo Bettinsoli, Luca Patron, Osvaldo Peli con Susanna Mola e Lorenzo e Mario Turelli, padre e figlio.

Dichiarazioni degli organizzatori ALDO BONOMI, Presidente ACI Brescia "L'essere qui oggi a presentare la partenza della 1000 Miglia è il risultato di tanto lavoro e parecchie riflessioni da parte di molte persone. Per questo motivo, devo oggi ringraziare tutti coloro che hanno lavorato allo scopo di poter dare il via a questa sofferta 1000 Miglia. La 1000 Miglia ha sempre rappresentato il biglietto da visita di svariate eccellenze italiane e oggi intende essere uno dei portabandiera della ripresa del nostro Paese. Tutto ciò, in ogni caso, senza alcuna concessione alle misure di prevenzione nella battaglia contro il Covid-19. Anche le misure per il pubblico prevedono il contingentamento, con accessi controllati, sia a Brescia sia negli arrivi che nelle soste per i pranzi lungo il percorso.Nei suoi novantatré anni di vita, la Freccia Rossa ha superato molte prove. Quella del 2020, sarà affrontata con le consuete doti di tenacia e determinazione, nel più stretto rispetto delle norme di sicurezza."

luglio 2018
giugno 2018
maggio 2018
aprile 2018
marzo 2018
febbraio 2018
gennaio 2018
dicembre 2017
novembre 2017
ottobre 2017
settembre 2017
agosto 2017
luglio 2017
giugno 2017
maggio 2017
aprile 2017
marzo 2017
febbraio 2017
gennaio 2017
dicembre 2016
novembre 2016
ottobre 2016
settembre 2016
agosto 2016
luglio 2016
giugno 2016
maggio 2016
aprile 2016
marzo 2016
febbraio 2016
gennaio 2016
dicembre 2015
novembre 2015
ottobre 2015
settembre 2015
agosto 2015
luglio 2015
giugno 2015
maggio 2015
aprile 2015
marzo 2015
febbraio 2015
gennaio 2015
dicembre 2014

Ritaglio stampa ad uso esclusivo del destinatario, non riproducibile.

FRANCO GUSSALLI BERETTA, Presidente 1000 Miglia srl

"Invitiamo tutti i nostri cari appassionati per questa edizione a seguire la 1000 Miglia da remoto ove possibile. Ci siamo attivati per mettere a disposizione degli spettatori canali digitali dove ad esempio si potrà seguire la partenza e l'arrivo della gara. Sappiamo che non sarà la stessa cosa rispetto a essere in piazza Vittoria a Brescia tutti assieme per festeggiare la gara più bella del mondo, ma la speranza è quella di incontrarci nuovamente tutti a maggio con la possibilità di abbracciarci e di festeggiare insieme il passaggio di queste auto meravigliose"

ALBERTO PIANTONI, Amministratore Delegato di 1000 Miglia srl

"Il protocollo di sicurezza adottato è rigidissimo e si propone come punto di riferimento per altre manifestazioni del genere. Ci siamo avvalsi quest'anno in particolare due partner eccezionali nei rispettivi settori: Antares Vision, azienda bresciana che fornisce i mezzi di controllo negli accessi alle aree riservate, e Leonardo per la sicurezza durante le tappe. Il controllo per evitare di prestare il fianco al dilagare della pandemia è garantito da un comitato di sicurezza che è già al lavoro, coordina le operazioni e monitorerà ogni istante della competizione. Tecnologia e best practice sono al centro di un minuzioso capitolato. Abbiamo inoltre pianificato la presenza di auto covid durante il percorso nell'ottica di un sistema di gestione complessivo che prevede anche l'isolamento e l'accompagnamento a Brescia di eventuali casi di elevata temperatura corporea e che impone distanza di sicurezza e protezioni individuali per tutti, partecipanti e pubblico. Per questo siamo positivi e fiduciosi che riusciremo ad affrontare al meglio questa edizione molto particolare della 1000 Miglia 2020 edizione autunnale.

Share this:

Twitter Facebook

Contrassegna il permalink

← Covid: si semplifica la complicata vita del positivo e del contatto

Bonus idrico Covid-19: la riapertura dei termini per la presentazione delle domande →

Rispondi

E-mail (obbligatorio) (L'indirizzo non verrà pubblicato)

Nome (obbligatorio)

Sito web

Notificami nuovi commenti via e-mail

Mandami una notifica per nuovi articoli via e-mail

Pubblica un commento

novembre 2014
ottobre 2014
settembre 2014
agosto 2014
luglio 2014
giugno 2014
maggio 2014
aprile 2014
marzo 2014
febbraio 2014
gennaio 2014
dicembre 2013

Categorie

Uncategorized

Meta

Registrati
Accedi
Flusso di pubblicazione
Feed dei commenti
WordPress.com

teleradioribelle

Ritaglio stampa ad uso esclusivo del destinatario, non riproducibile.

MILLE MIGLIA, 38ESIMA EDIZIONE FARA' TAPPA ANCHE AD OFFIDA

La 1000 Miglia, per la sua 38esima edizione, farà tappa a Offida il 23 ottobre. L'arrivo è previsto per le 14:30 per il Ferrari Tribute e le 16:30 per le auto storiche. L'ingresso in centro storico del paese avverrà toccando via Cavour, viale IV novembre, borgo Giacomo Leopardi per giungere in Piazza del Popolo, passando per via Roma. La situazione in corso e le regole anti-contagio impongono nuove procedure per il Controllo a Timbro che avverrà in modalità dematerializzata. Lo spettacolo è in ogni caso garantito e la lunghezza del percorso consentirà agli spettatori di ammirare il corteo in sicurezza. Potranno assistere al corteo in strada, distanziati e muniti di obbligatoria mascherina e macchina fotografica al seguito per trattenerne un ricordo o decidere di ammirarlo direttamente dalle proprie case. " Siamo certi di regalare un pomeriggio di emozioni alla nostra collettività - commenta l'assessore al turismo Cristina Capriotti - nonostante il periodo difficile che stiamo tutti noi attraversando. E allo stesso tempo ci auguriamo che gli equipaggi si innamorino del nostro territorio. Ci tengo nuovamente a ringraziare per la collaborazione, scrupolosa e assidua l'Automobil Club Ascoli- Fermo, iniziata i primi mesi dell'anno ". Per lo svolgimento dell'evento l'Amministrazione offidana ha ampliato le tutele e rafforzato le precauzioni per garantire ampia sicurezza. Tante saranno le autorità presenti a vigilare sulla viabilità e l'ordine pubblico: Polizia Municipale, Carabinieri e Carabinieri volontari. I partecipanti sono comunque invitati al Invitiamo al buon senso. " Il prestigio della 1000 Miglia tra le valenze storico monumentali della nostra Città - conclude il Sindaco Luigi Massa- è un'occasione di promozione internazionale che si compone di sentimenti, passione e apprezzamento del bello che Offida sposa appieno ".

Le auto d'epoca lasceranno il centro storico passando per Corso Serpente Aureo, viale Repubblica e Strada Provinciale Collecchio per arrivare alla Città di Ascoli Piceno.

[MILLE MIGLIA, 38ESIMA EDIZIONE FARA' TAPPA ANCHE AD OFFIDA]

Ritaglio stampa ad uso esclusivo del destinatario, non riproducibile.



Mille Miglia, la corsa più bella del mondo anche nel 2020

21 Ottobre 2020 0 PAOLA MONTONATI

Condividi se ti piace

L'edizione 2020 della corsa più bella del mondo, la Mille Miglia, per la prima volta nella sua storia, partirà durante la stagione autunnale, dal 22 al 25 ottobre, a causa delle restrizioni che ne hanno impedito lo svolgimento durante la primavera, in un viaggio emozionante attraverso le bellezze del nostro paese.

Giunta alla trentottesima edizione la Mille Miglia partirà alle 14 di giovedì 22 ottobre a Brescia dalla tradizionale rampa di Viale Venezia.

Le numerose auto storiche sono pronte a darsi battaglia sotto l'egida del nuovo logo per omaggiare la città natale con l'adozione della Vittoria Alata, riferimento alla prima edizione della storica corsa del 1927, vinta dalla OM 665 Superba torpedo, prodotta negli stabilimenti della leonessa d'Italia e che permise all'equipaggio bresciano, composto da Ferdinando Minoia e Giuseppe Morandi, di tagliare per primi il traguardo completando il percorso di circa 1.600 chilometri in 21 ore, 4 minuti, 48 secondi e 1/5 alla media di 77,238 km/h.

Quella di quest'anno si preannuncia un'edizione speciale, non solo per l'insolita collocazione, ma anche per sottolineare la ripartenza del Paese e far riscoprire al mondo le bellezze del suolo italico, dove la sicurezza sarà uno dei capisaldi di questa edizione attraverso l'applicazione di procedure e tecnologie per la tutela sanitaria di tutte le persone che e assisteranno alla Mille Miglia lungo tutto il suo percorso, con 400 vetture costruite

VISUALIZZAZIONI ARTICOLI IERI E MEDIA MENSILE

Yesterday's Visits:7.050

Last 30 Days Visits:213.270

PORTFOLIO

TRAVAGLINI
GATTINARA

ALTO PIEMONTE
mosaico di emozioni

FONDAZIONE ITALIA USA

Confartigianato Imprese
Confartigianato Imprese Piemonte Orientale

Ritaglio stampa ad uso esclusivo del destinatario, non riproducibile.

rigorosamente prima del 1957.

Giovedì 22 ottobre, da Brescia, il corteo di auto storiche attraverserà i comuni del Lago di Garda, Desenzano e Sirmione, per poi passare a Villafranca di Verona, Mantova, Ferrara e Ravenna per concludere la prima giornata di gara a Cervia e Milano Marittima.

Il giorno, venerdì 23, partenza verso Cesenatico, poi si proseguirà verso le zone che portano ancora i segni del terremoto del 2016, passando per San Marino, Urbino, Fabriano, Macerata, Fermo, Ascoli Piceno e Amatrice.

Da Rieti, le auto d'epoca arriveranno a Roma, dove concluderanno la seconda tappa con la passerella di Via Veneto.

Sabato 24, nella tappa più lunga, le vetture toccheranno Ronciglione, Viterbo, Radicofani e Castiglione d'Orcia, per ritrovarsi al termine del percorso nella magnifica Piazza al Campo a Siena. Risalendo da Lucca e passando per Viareggio, le auto lasceranno la Toscana attraverso il Passo della Cisa, per raggiungere Parma, Capitale Italiana della Cultura 2020, che accoglierà gli equipaggi per l'ultima notte della gara.

La giornata conclusiva di domenica 25 vedrà i passaggi delle auto da Salsomaggiore Terme, Castell'Arquato, Lodi, Pandino, Treviglio e Bergamo, prima di raggiungere Viale Venezia a Brescia, dove tutto ebbe inizio 93 anni fa, con la prima Coppa delle 1000 Miglia.



Paola Montonati

Giornalista e blogger.
Sognatrice, ama l'archeologia, la storia, l'arte, il cinema, la letteratura... e la racconta.

Per qualsiasi informazione scrivere a:

paola@personalreporter.it

Condividi:

Twitter Facebook

Mi piace:

Caricamento...

Condividi se ti piace

Categoria Eventi Motori Paola's Stories Rubriche Tutte le News

Tag BRESCIA eventi Lodi lombardia Mille Miglia motori sport

« Pumpkin Patch: campi pieni di zucche da raccogliere e decorare

CRANCHI® Boatbuilder since 1870

BOAT SHOW MARINA DI VERBELLA

nautica WHY NOT BEGO.com

SiViaggia

COMUNICAZIONE E PROMOZIONE ASIWEB



Di·Lei

1955 CONSUMATORI.IT UNIONE NAZIONALE CONSUMATORI

ROXANA PANSINO

Ritaglio stampa ad uso esclusivo del destinatario, non riproducibile.

Info sull'autore

Paola Montonati
Giornalista e blogger. Sognatrice, ama l'archeologia, la storia, l'arte, il cinema, la letteratura... e la racconta. Per qualsiasi informazione scrivere a: paola@personalreporter.it

Lascia un commento

Devi essere connesso per inviare un commento.



Sito Informatico indipendente

Proprietario Asiweb

Regolare Iscrizione a P.IVA 02360750034

GIORNATA NAZIONALE MEDICI E INFERMIERI



ENTE NAZIONALE PROTEZIONE ANIMALI



PROMUOVI LA TUA ATTIVITÀ



Proudly powered by WordPress | Tema: Envo Magazine

Ritaglio stampa ad uso esclusivo del destinatario, non riproducibile.



Ritaglio stampa ad uso esclusivo del destinatario, non riproducibile.



Il Covid non ferma la Mille Miglia 2020: su il sipario

Via libera per la 38esima edizione della rievocazione storica della gara di regolarità riservata alle auto d'epoca a cui partecipano 400 equipaggi provenienti da 33 Paesi

<b>di Maurilio Rigo<b>

21 OTTOBRE 2020

2° MINUTI DI LETTURA

ROMA – Alla fine la Mille Miglia si è dimostrata più forte della pandemia di coronavirus e domani prenderà regolarmente il via. L'edizione 2020 della gara di regolarità riservata alle auto storiche, inizialmente in programma come da tradizione a maggio, era stata rinviata per via dell'emergenza sanitaria e fino all'ultimo è stato in forse il suo svolgimento. Fortunatamente l'affascinante competizione che attraverserà l'Italia partendo domani da Brescia e facendo ritorno domenica nella città lombarda, si svolgerà regolarmente e al via ci saranno ben 400 equipaggi provenienti da 33 Paesi diversi. Questa mattina, al termine di un incontro in prefettura, è stato dato il via libera alla gara, dopo che per giorni si è svolto un braccio di ferro tra l'organizzazione e le istituzioni per mettere al sicuro la competizione con modifiche al percorso per evitare assembramenti di persone. Lo svolgimento della Mille Miglia era stato anche al centro di un vertice tra Regione Lombardia e Comuni nei giorni scorsi, alla presenza del sindaco di Brescia Del Bono, con il Pirellone che attraverso il presidente Fontana aveva dato parere negativo allo svolgimento delle storica rievocazione.

L'originaria Mille Miglia si è disputata dal 1927 al 1957, diventando una delle gare automobilistiche più importanti e prestigiose a livello internazionale, vinta da nomi leggendari come Tazio Nuvolari, Achille Varzi, Alberto Ascari, Rudolf Caracciola e Stirling Moss, mentre l'Alfa Romeo, con undici vittorie, è il marchio più

Leggi anche

Citroen BX, l'auto che scese dalla Torre Eiffel

Il trofeo della "Dolce vita"? Se lo porta a casa la Bugatti

L'auto "Bella come Roma" è una Cisitalia del '47

BLOG



MOTORI BLOG
di Vincenzo Borgomeo
E in Europa l'auto torna a respirare

FUORI GIRI
di Valerio Berruti
Se l'auto ricomincia dagli incentivi

Ritaglio stampa ad uso esclusivo del destinatario, non riproducibile.

titolato nell'albo d'oro. La Mille Miglia moderna, giunta alla 38esima rievocazione, è invece un evento di regolarità per auto storiche e i modelli ammessi sono quelli di cui almeno un esemplare abbia affrontato la gara originaria. A ciascuna vettura è attribuito un coefficiente da moltiplicare per il punteggio ottenuto dai concorrenti durante il percorso. Al via ci sarà anche una Lancia Lambda, iscritta con il numero 28, presente addirittura nella primissima edizione di 93 anni fa.

La Mille Miglia, passerà quest'anno anche dall'autodromo di Varano de' Melegari, che entra nell'itinerario della classica Brescia-Roma-Brescia. La carovana delle splendide vetture sarà accolta sul circuito della Motor Valley nella giornata finale di domenica 25 ottobre, in apertura della tappa che da Parma condurrà fino al traguardo bresciano, con la partenza prevista alle ore 7,30. Gli equipaggi in azione saranno impegnati in una sessione di prove cronometrate sulla pista di Varano, per poi dirigersi alla volta di Salsomaggiore. Ovviamente per la Mille Miglia di quest'anno è stato studiato un rigoroso protocollo per il rispetto di tutte le rigorose normative in vigore in tema di prevenzione della diffusione del Covid-19 al fine di garantire la sicurezza di tutti le persone coinvolte.
E l'occasione per conoscere più a fondo tutti i segreti della "corsa più bella del mondo" (così amava definirla Enzo Ferari) arriva dalla pubblicazione del secondo volume dell'opera "Mille Miglia's Chassis - The Ultimate Opus", un progetto ambizioso, il primo del suo genere che ha come obiettivo quello di documentare tutte le vetture che hanno partecipato ad ogni edizione della gara tra il 1927 e il 1957. Ogni vettura viene presentata con due elenchi: uno su tutte le gare della Mille Miglia di velocità a cui ha preso parte, un secondo sugli eventi successivi che portano il nome Mille Miglia. Per concludere, una terza lista separata comprende le categorie dell'auto secondo Automotive Masterpieces. Infine, le auto che hanno partecipato dal 1958 agli eventi a nome Mille Miglia compaiono in un'ulteriore sezione del libro. Mille Miglia's Chassis prevede il censimento di circa cionquecento vetture superstiti che hanno corso la Mille Miglia, effettuato in una serie di 10 volumi. Il libro, interamente scritto in inglese e di grandi dimensioni (250 x 325 mm), è stato stampato in Italia in oltre 350 pagine, con carta di alta qualità.

Argomenti

motori | mille miglia

© Riproduzione riservata

Ritaglio stampa ad uso esclusivo del destinatario, non riproducibile.

LA MANIFESTAZIONE STORICA

A Capannori arriva la 1000 miglia: in corteo 400 auto d'epoca

La gara storica sarà preceduta dal passaggio di più di 80 Ferrari moderne

di **Redazione** - 21 Ottobre 2020 - 17:19 Commenta Stampa Invia notizia 2 min

Più informazioni su: 1000 miglia, centro di capannori, corteo, sfilata storica, lucia micheli, capannori



Sabato (24 ottobre) la **1000 Miglia 2020,** 38esima edizione della **rievocazione storica della corsa disputata dal 1927 al 1957**, passerà dal **centro di Capannori**. Intorno alle 16 la capostipite di tutte le corse automobilistiche, provenendo da Porcari, inizierà a sfilare per le vie capannoresi attraversando il centro vecchio e nuovo di Capannori, passando dalla chiesa per poi raggiungere **Piazza Aldo Moro** e attraverso **via Martiri Lunatesi** imboccare la **via Pesciatina in direzione Lucca.**

Il lungo corteo della 1000 Miglia sarà formato da **circa 400 auto d'epoca**. Il passaggio delle auto storiche durerà circa 2 ore. Tra i partecipanti ci sarà anche il capannorese **Nicola Caldani** alla guida di una Bugatti del 1923.

La 1000 Miglia storica sarà preceduta, intorno alle 14, dalla **1000 Miglia Ferrari Tribute**, con più di **80 Ferrari moderne** che percorreranno lo stesso itinerario della corsa storica. Il percorso capannorese della Freccia Rossa è inserito nella terza tappa della manifestazione, Roma-Parma.

La manifestazione si svolgerà nel pieno rispetto delle norme anti Covid. **Il pubblico dovrà indossare la mascherina e rispettare il distanziamento.**

"Siamo onorati di ospitare a Capannori questa prestigiosa manifestazione automobilistica – afferma l'assessore allo sport e al turismo, **Lucia Micheli** -. Una competizione di grande valore sportivo e storico, che darà grande visibilità al nostro territorio, con un significativo ritorno

LUmeteo Previsioni
Lucca 18°C 7°C
GUARDA IL METEO DELLA TUA CITTÀ »



LE PREVISIONI
Maltempo, allerta gialla per temporali sulla costa previsioni
Commenta

Ritaglio stampa ad uso esclusivo del destinatario, non riproducibile.

d'immagine. Avremmo voluto festeggiare questo evento speciale promuovendo la massima partecipazione di pubblico coinvolgendo anche i ragazzi delle scuole, ma alla luce degli ultimi provvedimenti anti Covid questo non sarà possibile. Siamo comunque certi che il passaggio della 1000 Miglia sarà un momento speciale per Capannori e invitiamo tutti coloro che vorranno assistere al suo passaggio a rispettare tutte le norme di sicurezza necessarie. Ringraziamo l'organizzazione della 1000 Miglia per aver scelto Capannori tra le tappe dell'edizione 2020 di questa storica manifestazione".

La 1000 Miglia 2020 si svolgerà dal 22 al 25 ottobre e ripercorrerà lo storico percorso Brescia-Roma-Brescia in quattro tappe: 22 ottobre da Brescia a Cervia-Milano Marittima; 23 ottobre da Cervia-Milano Marittima a Roma; 24 ottobre da Roma a Parma; 25 ottobre da Parma a Brescia. E' stata una competizione automobilistica di granfondo disputata in 24 edizioni tra il 1927 e il 1957. Si trattava di una gara di velocità in linea con partenza e arrivo a Brescia, in cui i concorrenti arrivavano fino a Roma attraverso il centro-nord Italia. Il nome della gara deriva dalla lunghezza del percorso; infatti, nonostante diverse variazioni nel corso degli anni, rimase lungo circa 1600 chilometri equivalenti a circa mille miglia imperiali.

Dal 1977 la 1000 Miglia rivive sotto forma di gara di regolarità storica a tappe, la cui partecipazione è limitata ai veicoli prodotti entro il 1957 e appartenenti a modelli di vettura che avevano partecipato alla corsa originale. Il percorso Brescia-Roma-Brescia ricalca, pur nelle sue varianti, quello della gara originale, mantenendo costante il punto di partenza/arrivo in viale Venezia all'altezza dei giardini del Rebuffone.

Sostieni l'informazione gratuita

Sinceramente, avremmo voluto farcela da soli. Ci rivolgiamo a voi, la nostra community, che tutti i giorni consulta le nostre edizioni e che ci segue sui social network. In questo momento, e speriamo per il più breve tempo possibile, abbiamo bisogno di voi, di una piccola o grande donazione che verrà utilizzata per mantenere alto lo standard del servizio e per non dover rinunciare alla qualità della nostra informazione.

Potete usare paypal, che accetta anche le maggiori carte di credito, cliccando sul bottone e scegliendo l'importo

Donazione

oppure fare un bonifico a questo IBAN IT46A0503424723000000004750 intestato a Ventuno Srl con causale "Donazione liberale per sostenere inDiretta"

Grazie a tutti.

inDiretta.it

Più informazioni su

1000 miglia · centro di capannori · corteo · sfilata storica · lucia micheli · capannori

Ritaglio stampa ad uso esclusivo del destinatario, non riproducibile.



Apri il tuo Canale su Gazzetta dell'Emilia!
Crea e condividi news con i tuoi clienti in totale libertà!
SCOPRI COME E COMINCIA OGGI STESSO

la GAZZETTA dell'Emilia & dintorni...



Mercoledì, 21 Ottobre 2020 17:32

Al via 1000 Miglia 2020, espressione dell'Italia che riparte

In evidenza

Scritto da Redazione2

2 Mi piace | Tweet

È GRATIS! Clicca qui sotto e compila il form per ricevere via e-mail la nostra rassegna quotidiana.

Rassegna quotidiana.

"Gazzetta dell'Emilia & Dintorni non riceve finanziamenti pubblici, aiutaci a migliorare il nostro servizio e a conservare la nostra indipendenza, con una piccola donazione. GRAZIE"

Donazione





Ritaglio stampa ad uso esclusivo del destinatario, non riproducibile.

La trentottesima edizione della 1000 Miglia partirà da Brescia il 22 Ottobre e farà tappa a Parma il 24.

Evento e Modifiche alla viabilità

Alle 14 di giovedì 22 ottobre, dalla tradizionale rampa di Viale Venezia di Brescia, partirà la prima delle auto storiche che si sfideranno nell'edizione 2020 della gara più bella del mondo. L'edizione 2020 è stata presentata illustrando le novità di questa inedita versione autunnale, che **vedrà rafforzato l'aspetto della sicurezza con l'applicazione di procedure e tecnologia per la tutela sanitaria di tutte le persone che lavorano, partecipano e assistono alla 1000 Miglia lungo tutto il suo percorso**.

Giovedì 22 ottobre, da Brescia, il corteo di auto storiche attraverserà i suggestivi comuni del Lago di Garda, Desenzano e Sirmione, e passerà via via da Villafranca di Verona, Mantova, Ferrara e Ravenna per concludere la prima giornata di gara a Cervia – Milano Marittima.

Il giorno successivo, venerdì 23 ottobre, procedendo verso Cesenatico (FC), si scenderà verso le zone che portano ancora i segni del terremoto del 2016, toccando San Marino, Urbino (PU), Fabriano (AN), Macerata, Fermo, Ascoli Piceno e Amatrice (RI). Da Rieti, le auto d'epoca arriveranno a Roma, dove concluderanno la seconda tappa sfilando lungo la passerella di Via Veneto.

Sabato 24 ottobre, nella tappa più lunga, le vetture toccheranno in successione Ronciglione (VT), Viterbo, Radicofani (SI) e Castiglione d'Orcia (SI), per sostare poi nella magnifica Piazza al Campo a Siena. Risalendo da Lucca e passando per Viareggio, lasceranno la Toscana attraverso il Passo della Cisa, **per raggiungere Parma, Capitale Italiana della Cultura 2020, che accoglierà gli equipaggi per l'ultima notte di gara**.

L'**arrivo della prima vettura a Parma è previsto per le 21.00/21.30 in piazza Garibaldi, dopo aver svolto le procedure di gara e il controllo orario le auto percorreranno il centro storico per arrivare al Parco Ducale**.

Il **percorso** si snoderà per le vie della città seguendo questo tragitto: le auto arriveranno da Passo della Cisa, via La Spezia, Piazzale Barbieri, Viale Vittoria, via d'Azeglio, Ponte di Mezzo, Via Mazzini, Piazza Garibaldi (controllo orario). Da qui ripartiranno passando per strada della Repubblica, Barriera Repubblica, viale Tanara, viale Fratti, viale Bottego, via IV Novembre, Viale Toschi, Ponte Verdi per arrivare al Parco Ducale.

Nella serata di sabato sarà possibile seguire l'arrivo delle auto da bordo strada. Si raccomanda di rispettare le normative anticontagio Covid19. Si chiede al pubblico di organizzarsi in maniera distanziata.

Gli equipaggi pernotteranno nella nostra città. **Domenica mattina la nuova partenza prevista per le 7.45 dal parco Ducale**.

Le **100 auto del "Ferrari Tribute to 1000 Miglia" pernotteranno a Salsomaggiore**.

La giornata conclusiva di **domenica 25 ottobre vedrà la partenza dal Parco Ducale alle 7,45 per essere alle 8,30 a Varano, dove le auto effettueranno delle prove cronometrate in pista**. Dopodiché la corsa passerà da Salsomaggiore Terme (PR), Castell'Arquato (PC), Lodi, Pandino, Treviglio e Bergamo, prima di raggiungere la pedana di arrivo di Viale Venezia a Brescia, dove tutto ebbe inizio 93 anni fa, con la prima Coppa delle 1000 Miglia.

"Attraverso la sfida tra le auto della 1000 Miglia, ***vogliamo celebrare la bellezza dell'Italia e della nostra città proprio nell'anno di Parma Capitale della Cultura****. Sarà come ogni anno una grande emozione vedere queste auto attraversare il nostro territorio. Un momento importante di* ***rilancio anche del turismo della nostra città e di tutto il territorio****. Molti piloti e appassionati trascorreranno una serata a Parma che saprà accoglierli al meglio nel rispetto delle regole antiCovid.* ***Ringrazio tutti gli albergatori*** *che hanno dimostrato grande disponibilità e* ***tutti i volontari*** *per il grande contributo alla manifestazione"*, ha commentato l'assessore al Turismo del Comune di Parma **Cristiano Casa**.

Un **ringraziamento a tutti i volontari, all'ACI di Parma., ai volontari carabinieri in congedo, NIP, Assistenza Pubblica e Croce Rossa** che renderanno possibile i controlli sul percorso per un corretto svolgimento della manifestazione.

MODIFICHE ALLA VIABILITA'

Testo ordinanza integrale delle modifiche viabilistica di regolamentazione (**e mappa**) in atto sabato 24 e domenica 25 Ottobre 2020 per l'arrivo della 3° tappa Roma - Parma e la partenza della 4° Tappa Parma - Brescia, della "38° RIEVOCAZIONE STORICA della 1000 MIGLIA 2020, **in allegato**.

In particolare dalle ore 19:30 di sabato 24 Ottobre 2020 alle ore 02:00 di domenica 25







jooble
Lavoro Emilia Romagna




Ritaglio stampa ad uso esclusivo del destinatario, non riproducibile.

Ottobre 2020 e comunque sino a cessate esigenze:

Istituzione del divieto di circolazione per tutti i veicoli con esclusione dei mezzi di soccorso, di emergenza e veicoli accreditati 1000 Miglia, per i seguenti tratti stradali con contestuale istituzione del senso unico alternato nelle relative strade afferenti:

- Strada Mazzini;
- Piazza Garibaldi;
- Strada della Repubblica – da Piazza Garibaldi a Strada XXII Luglio esclusa;
- Intersezione Viale Toscanini/Viale Mariotti/Ponte di Mezzo;
- Viale Toschi – da Via IV Novembre a Ponte Verdi eccetto Taxi e residenti comparto Ghiaia diretti in Via Pigorini;
- Ponte Verdi compresi intersezioni con Viale delle Fonderie e Via dei Farnese;
- Ponte di Mezzo;
- Strada D'Azeglio;
- P.le Corridoni;
- Via Cocconcelli intersezione P.le S.Croce;

Ponte Verdi:
Inversione del senso di marcia per il transito dei mezzi della manifestazione.

Viale Vittoria – da Via Zara a Piazzale S. Croce

Istituzione del divieto di circolazione sulla corsia Est che procede in direzione Nord (S. Croce) eccetto mezzi accreditati Mille Miglia, mediante apposita segnaletica. Istituzione del divieto di sosta con rimozione forzata. Destituzione della fermata bus.

Viale Vittoria – intersezione Piazzale S.Croce

Destituzione dell'attraversamento pedonale. I pedoni saranno deviati su percorsi alternativi posti in sicurezza.

L'Azienda TEP SpA provvederà alla deviazione dei bus interessati, dando opportuna comunicazione dei percorsi alternativi delle linee di trasporto pubblico locale alla cittadinanza.

Spostamento dell'attuale area di stazionamento TAXI di Str. Mazzini in Strada Gariba di fronte Teatro Regio.

SelAction Talent Finder

Viale Isonzo 72, 42121 Reggio Emilia

Ci troviamo all'interno del **Business Center** con parcheggio annesso.

Tel. +39.0522.514311

info [at] selaction.it

CONFCOOPERATIVE PARMA

AVD Qualità e salute dalla natura.

Pubblicato in Cronaca Parma

Tag: #Prima Pagina #Territorio Emilia Romagna #Territorio Parma #1000miglia #Italia #territorio Salsomaggiore Terme

Download allegati: 2020_PO_0001242_Mille_Miglia__20_timbrato (1).pdf (3 Scaricamenti) roadmap_a4_orari_ita.pdf (3 Scaricamenti) segnalamento.pdf (2 Scaricamenti)

Ultimi da Redazione2

- Soccorso cani insieme al Dog Rescue di Langhirano
- Più visite per l'ambulatorio di Endocrinologia pediatrica del Maggiore
- Policlinico, nel reparto di Neonatologia sette operatori e un neonato positivi al Covid 19
- La Polizia di Stato denuncia due cittadini extracomunitari positivi a Covid-19 per inosservanza ai protocolli di quarantena obbligatoria
- Tentato omicidio: individuati dalla Polizia di Stato gli autori di una aggressione ad un 22enne del Burkina Faso

Articoli correlati (da tag)

- Soccorso cani insieme al Dog Rescue di Langhirano
  in Cronaca Parma



- Più visite per l'ambulatorio di Endocrinologia pediatrica del Maggiore
  in Comunicati Sanità Parma



- Policlinico, nel reparto di Neonatologia sette operatori e un neonato positivi al Covid 19
  in Cronaca Modena



- La Polizia di Stato denuncia due cittadini extracomunitari positivi a



Ritaglio stampa ad uso esclusivo del destinatario, non riproducibile.

TELESTENSE
Canale 16, 113, 114, 298
del digitale terrestre





Eventi Sport

La città pronta a dare il benvenuto alla "1000 Miglia Ferrara 2020 – Memorial Cesare Borsetti"

21/10/2020 Redazione Telestense 0 commenti 1000 miglia, 1000 Miglia Ferrara 2020, Tribute Memorial Cesare Borsetti

Il museo viaggiante unico al mondo arriva in città domani, giovedì 22 ottobre con oltre 400 capolavori di design e meccanica e sarà preceduto dal "Ferrari Tribute to 1000 Miglia" con circa 100 equipaggi a bordo di autovetture soprattutto moderne. Prima del Controllo Orario e della ripartenza della "carovana della freccia rossa" per Comacchio, Ravenna e poi Cervia-Milano Marittima, il Teatro Comunale Claudio Abbado di Ferrara ospiterà la "Cena 1000 Miglia Ferrara", riservata esclusivamente a tutti gli equipaggi, allo staff e agli ospiti di 1000 Miglia srl.

Condividi:

Marani Manuele
Impianti Elettrici e Tecnologici
Via G. Pascoli, 29 Dogato (FE)
Telefono e Fax: 0533.650565

SAF
SAF ITALY

CAPA COLOGNA S.C.A.

ABBIGLIAMENTO GINO CONFEZIONI

SOLUZIONI BUSINESS MIRATE
WWW.ZOSTAN.IT

STUDIO PETRILLO
Infortunistica Stradale e Privata
via Porta Catena, 59 - 0532 470227
via Bologna, 284 - 0532 900337

Progetto Casa
GRUPPO IMMOBILIARE
dal 1983, molto più di una semplice agenzia

Ritaglio stampa ad uso esclusivo del destinatario, non riproducibile.

rietinvetrina
GIORNALE DI INFORMAZIONE ONLINE



Eventi e Manifestazioni | Notizia in evidenza

1000 Miglia ai nastri di partenza. In gara anche il reatino Alessandro Mostarda

Di **Redazione** - 21 Ottobre 2020 - 17:46

Share











Ritaglio stampa ad uso esclusivo del destinatario, non riproducibile.

Alle 14 di domani giovedì 22 ottobre partirà la prima delle auto storiche che si sfideranno nell'edizione 2020 della 1000 Miglia, la gara più bella del mondo organizzata da 1000 Miglia Srl, che quest'anno omaggia Brescia, la sua città natale, integrando nel logo l'effige della Vittoria Alata e che si svolgerà su 4 tappe: Brescia – Cervia-Milano Marittima, Cervia-Milano Marittima – Roma, Roma- Parma e Parma – Brescia.

Al fine di dare un contributo concreto alla necessaria limitazione del rischio di assembramenti lungo le vie e le piazze di Brescia, favorendo allo stesso tempo la più ampia partecipazione del pubblico che con passione segue la competizione, per la prima volta quest'anno sarà possibile assistere alla partenza e all'arrivo in live streaming, collegandosi al sito **https://1000miglia.it/eventi/1000-miglia-2020/live-streaming/**

1000 Miglia ringrazia inoltre tutti i partner e gli sponsor per il loro indispensabile sostegno alla manifestazione, a partire da Chopard, a Deutsche Bank, Mercedes-Benz, Villa Trasqua, Perlage e Vredestein, sottolineando che il contributo di tutti è stato un importante segno di vicinanza, fiducia e passione per la Freccia Rossa edizione speciale 2020.

Fondamentale il contributo di Antares Vision – Technology partner e di Leonardo – Security partner per una 1000 Miglia 2020 in totale sicurezza.

Waze, in qualità di Mobility Partner, supporterà 1000 Miglia e la Scuderia del Portello nella divulgazione del messaggio a sostegno di una mobilità senza barriere a bordo dell'Alfa Romeo 1900 TI del 1954 che fu condotta da Clay Regazzoni.

Il percorso

Quella di quest'anno sarà in tutto e per tutto un'edizione speciale, a partire dalla collocazione autunnale nel calendario. Il percorso toccherà località di grande fascino e bellezza unica: da viale Venezia a Brescia i concorrenti si dirigeranno infatti verso Cervia – Milano Marittima passando per Desenzano, Sirmione, Villafranca di Verona, Mantova, Ferrara e Ravenna.

La sfida proseguirà venerdì 23 lungo le strade che, dalle sponde del Mar Adriatico, attraversano l'Appennino in direzione Roma – dove via Veneto farà da passerella serale – toccando San Marino, Urbino, Fabriano, Macerata, Fermo, Ascoli Piceno, **Amatrice e Rieti**.

Il tempo di un breve riposo notturno e poi la 1000 Miglia ripartirà, sabato 24, alla volta di Parma, attraversando Toscana ed Emilia passando per Ronciglione, Viterbo, Radicofani e la val d'Orcia, Siena (che nella bellissima piazza del Campo ospiterà il pranzo dei piloti), Lucca, Viareggio e superando il passo della Cisa. Conclusione domenica 25 ottobre con il passaggio per Salsomaggiore Terme, Castell'Arquato, Lodi, Pandino, Treviglio e Bergamo, prima di raggiungere la pedana di arrivo di Viale Venezia a Brescia, dove tutto ebbe inizio novantatré anni fa con la prima Coppa delle 1000 Miglia.

Tra i partecipanti il reatino Alessandro Mostarda (a sx nella foto), CEO



Le ultime



1000 Miglia ai nastri di partenza. In gara anche il reatino...

21 Ottobre 2020 - 17:46 0

Alle 14 di domani giovedì 22 ottobre partirà la prima delle auto storiche che si sfideranno nell'edizione 2020 della 1000...



Mompeo aderisce alla "Camminata tra gli Olivi" del 25 ottobre

21 Ottobre 2020 - 17:36



Covid Leonessa, Gizzi: "Un nostro concittadino è positivo. E' in isolamento...

21 Ottobre 2020 - 17:28



Più corse Cotral, online il bando per l'affidamento del servizio bus...

21 Ottobre 2020 - 17:24



Covid a Borbona, il comune chiude i luoghi pubblici ed i...

21 Ottobre 2020 - 17:01

Ritaglio stampa ad uso esclusivo del destinatario, non riproducibile.

della Microdos, azienda reatina specializzata nella realizzazione di pompe dosatrici, parteciperà alla Mille Miglia 2020 con una Mercedes "Ali di Gabbiano" del 1954. Assieme a lui il copilota olandese John Hoorneman (a dx nella foto).

La sicurezza

Sicurezza è una parola chiave di questa edizione. In questo senso, 1000 Miglia ha approntato un rigoroso protocollo anti-Covid, definito in collaborazione con le autorità, che prevede numerosi interventi specifici, espressamente dedicati al contenimento del rischio di contagio, che sono stati messi a punto per l'occasione.

In primis, quest'anno il team dedicato alla sicurezza ha ampliato il suo raggio d'azione integrando nelle sue tradizionali competenze anche quelle di esperti appositamente coinvolti.

Gli ingressi agli spazi ad accesso controllato (Aree Protette) come il Paddock, il Villaggio e l'area di Partenza e Arrivo sono stati numericamente ridotti a circa 1/3 della ricettività abituale e, pur garantendo una capienza sufficiente per il regolare svolgimento delle diverse attività, l'entrata è consentita solo a seguito di rigorosi controlli e verifiche. All'ingresso di ciascuna area riservata all'evento sono stati posizionati dispositivi di people counting, portali intelligenti che, oltre alla misurazione della temperatura corporea e del controllo del corretto utilizzo dei dispositivi di protezione individuale, forniranno il conteggio in tempo reale dei flussi in entrata e uscita: in nessuna area protetta sarà superato il numero di accessi consentiti in contemporanea; operatori di sicurezza, hostess e steward avranno comunque il compito di verificare la temperatura corporea a distanza, controllare il corretto utilizzo dei DPI, il rispetto della distanza interpersonale e l'igienizzazione delle mani.

Sono state inoltre individuate figure specifiche di Covid Manager e Team 1000 Miglia dedicati che, in caso di temperatura corporea superiore a 37,5°, svolgeranno un servizio di assistenza e attiveranno le procedure vigenti in materia di sicurezza e sanità. In caso di temperatura corporea superiore a 37,5° l'accesso all'Area Protetta non sarà consentito e la persona verrà ospitata in uno spazio riservato.

Sono stati cancellati il Trofeo Gaburri e il Closing Party finale e organizzati i pranzi sul percorso nel rispetto di turnazioni che garantiscono la presenza in contemporanea a non più di 200 persone a distanza di sicurezza. Sono state chiuse le aree riservate per le riprese foto-video alla partenza e all'arrivo a Brescia e Roma, garantendo la copertura con la piattaforma messa a disposizione dall'agenzia Ansa.

Durante la gara è stata organizzata la costante presenza, all'interno del convoglio, di due ambulanze, sette medical car con medico rianimatore, due auto covid safe con Covid manager, due auto per l'eventuale rientro a Brescia di persone con febbre, dieci medici e nove infermieri oltre a un sistema di comunicazione protetto dedicato e da utilizzare in caso di emergenze in luoghi non coperti da segnale.

Ritaglio stampa ad uso esclusivo del destinatario, non riproducibile.

I personaggi

Tra gli ospiti di questa trentottesima edizione, saranno presente l'Imprenditore Tomaso Trussardi che gareggerà a bordo di una BMW 328 iscritta alla categoria Guest Car, Cristina Parodi giornalista e conduttrice TV a bordo della Mercedes 300 SL contraddistinta dal numero 1000 per le prime due tappe della competizione. A seguire, il passaggio di testimone per le ultime due tappe conclusive con Chiara Giallonardo conduttrice TV e volto di Linea Verde.

A fianco dell'auto 1000, nella rappresentazione ideale del tema Crossing the Future, quest'anno ci sarà l'HYPER SUV VISION 2030 la concept car totalmente elettrica disegnata da Fabrizio Giugiaro che verrà guidata per tutto il percorso della gara dallo stesso designer: riconoscibile dalla futuristica livrea e dal numero 2030 il veicolo è in grado di adattarsi e performare su qualsiasi tipo di terreno, e incarna in modo avveniristico la sfida per un futuro sostenibile caratterizzata da performance estreme a emissioni zero.

Anche quest'anno il Green Talk, Crossing the future: verso una mobilità sostenibile, ha affrontato i temi della sostenibilità con particolare riferimento alla mobilità elettrica è stato realizzato da 1000 Miglia in collaborazione con Symbola, Fondazione per le qualità italiane, che da diversi anni stila il rapporto italiano sulle eccellenze del settore e-mobility.

Ferrari Tribute to 1000 Miglia

Confermato anche quest'anno il Ferrari Tribute to 1000 Miglia, l'evento collaterale dedicato alle vetture moderne che il prestigioso brand internazionale, simbolo di eccellenza italiana nel mondo, dedica alla 1000 Miglia.

Supercar Owners Circle

In qualità di Offical Supercar Club Partner, 1000 Miglia apre le sue porte per la prima volta in assoluto a Supercar Owners Circle e alla sua hypercar, offrendo ai soci del Club la possibilità di vivere la gara a fianco delle auto d'epoca lungo il percorso.

rietinvetrina
GIORNALE DI INFORMAZIONE ONLINE
SEGUICI SU FACEBOOK
CLICCA MI PIACE

Ritaglio stampa ad uso esclusivo del destinatario, non riproducibile.

FOTOSPOT AGENZIA
news reportages immagini videolive

Sabelli DAL 1921 TRADIZIONE CASEARIA ITALIANA DAL 1921. www.sabelli.it

MILLE MIGLIA, VENERDI' AD ASCOLI CON UN COTROLLO ORARIO

Motori, Sport 21 Ottobre 2020 Emidio Vena



SHARING

TAGS

mille miglia, VENERDI' AD ASCOLI CON UN COTROLLO ORARIO

Il grande evento atteso dagli appassionati di auitomobilismo storico e dagli equipaggi provenienti da tutto il mondo è arrivato. La 38^ rievocazione storica della Mille Miglia, che doveva disputarsi nel solito mese di maggio scatterà finalmente domani da Brescia e terminerà domenica con il rientro nella attiva città lombarda. Venerdi 23 nella seconda tappa da Cervia/Milano Marittima fino a Roma attraverserà tutta la Regione Marche da nord a sud e naturalmente anche il territorio fermano e piceno. Per la rievocazione della "Corsa più bella del mondo" come la definì il grande Enzo Ferrari, il periodo è insolito, ma rispecchia e ricorda i momenti difficili che ne caratterizzarono il periodo storico, dal 1927 al 1957 contribuendo alla rinascita del paese dopo la 1^ e la 2^ Guerra Mondiale. L'Automobile Club Ascoli Piceno-Fermo si conferma Ente di riferimento per l'organizzazione bresciana della 1000 Miglia Srl, per seguire e promuovere l'evento, con il sostegno delle istituzioni locali e delle associazioni, che permettono di garantire il passaggio di una manifestazione apprezzata in tutto il mondo e che dà visibilità globale al nostro territorio.

L'abnegazione dell'organizzazione bresciana nel voler proporre l'edizione 2020, pur nel dovuto rispetto delle limitazioni

Ritaglio stampa ad uso esclusivo del destinatario, non riproducibile.

dovute al Covid, ha incontrato il favore di tutti i territori interessati da questa amatissima manifestazione. Per quanto riguarda i territori fermani e piceni, la carovana, che come sempre durerà per diverse ore della giornata, vedrà in testa 100 supercar Ferrari e Mercedes nel loro evento "Tribute", poi seguiranno 430 vetture storiche che rispecchiano i modelli impegnati durante il trentennio nella corsa che infiammò d'entusiasmo la penisola.

Ascoli Piceno tornerà ad ospitare nel suo salotto "d'eccellenza" di Piazza del Popolo la Mille Miglia, dopo il grande successo del 2014 e 2015, per un controllo orario che permetterà di ammirare i gioielli d'epoca in sosta per qualche minuto, dalle ore 16,30 circa. Le vetture saranno presentate dallo storico mantovano Attilio Facconi, grande esperto di motorismo d'epoca e della Mille Miglia. Ammirare esemplari, spesso rari di vetture dei marchi più celebri della storia, da OM, Alfa Romeo, Bugatti, Fiat, Maserati, Bentley, Mercedes, Bmw, Ferrari, Osca, Cisitalia, Aston Martin, Jaguar, Porsche, Austin Healey, Stanguellini, significa fare un "ripasso" storico senza eguali che ci viene invidiato dagli appassionati di tutto il mondo. Nel Chiostro di San Francesco di Ascoli Piceno verrà offerta la sosta-pranzo agli equipaggi dei Tribute Ferrari e Mercedes, una ghiotta occasione per far conoscere ad ospiti importanti le tipicità del piceno.

Per il sostegno economico dell'evento si ringraziano le amministrazioni comunali di Ascoli Piceno e Fermo, oltre all'importante contributo della Fondazione Carisap, sempre attenta e sensibile a tutte le iniziative istituzionali dell'Automobile Club Ascoli Piceno-Fermo. Si ringraziano anche i sostenitori privati tra i quali Fainplast Srl, Sabelli SpA, Enza Zaden Srl, Consav centro revisioni e Faraone Industrie SpA.







Ritaglio stampa ad uso esclusivo del destinatario, non riproducibile.

Ad Ascoli il 23 ottobre arriva la 1000 Miglia 2020

Da **Redazione** - 21 Ottobre 2020 5

Mi piace 2



ASCOLI PICENO – La 1000 Miglia 2020, trentottesima edizione della rievocazione della storica corsa disputata dal 1927 al 1957, prenderà il via da Brescia domani, giovedì 22 ottobre, per farvi ritorno domenica 25. Ai nastri di partenza la più importante gara di regolarità al mondo di auto storiche, che gareggeranno su un percorso di circa 1.800 km. La competizione si sviluppa in quattro tappe: la seconda – quella di **venerdì 23 ottobre** – partirà da Cervia per raggiungere Roma, attraversando i territori della regione Marche. Tra questi, anche la splendida città di Ascoli Piceno, prima che la lunga carovana di auto d'epoca riprenda il proprio percorso verso le aree interne colpite dal terremoto, per giungere fino alla Capitale. Il "salotto" cittadino sarà quello di **Piazza del Popolo**, che ospiterà le auto d'epoca con arrivo previsto per le ore 16:30 circa. L'operazione tecnica-sportiva del controllo orario permetterà una breve pausa agli equipaggi, con le auto in gara che coprono un arco temporale di produzione che va dagli Anni '20 fino al 1957. Nella suggestiva cornice del Chiostro di San Francesco, verrà inoltre offerto un lunch agli equipaggi del Ferrari Tribute, che potranno così rigenerarsi con i profumi e i sapori delle eccellenze gastronomiche del territorio. Le auto della Mille Miglia arriveranno ad Ascoli Piceno passando attraverso l'asse attrezzato, percorrendo un tratto della Piceno Aprutina, poi via Erasmo Mari, viale Marconi, Corso Vittorio Emanuele, Piazza Arringo, via Del Duca, Piazza del Popolo, via del Trivio, via Dino Angelini, viale Treviri, la vecchia Salaria e poi si dirigeranno verso Amatrice. La manifestazione si svolgerà nel pieno rispetto di tutti i protocolli e delle normative anti-Covid.

«Siamo lieti che la Mille Miglia torni ad attraversare la nostra città a distanza di

Ultime notizie MarcheNews24


Ad Ascoli il 23 ottobre arriva la 1000 Miglia 2020
Ascoli Piceno 21 Ottobre 2020


San Severino, Coronavirus: informazioni e raccomandazioni dal sindaco
Attualità 21 Ottobre 2020

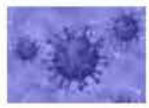
Coronavirus Marche, dati e aggiornamenti del 21 ottobre 2020
Attualità 21 Ottobre 2020


Corinaldo, il 26 ottobre riapre il CoriLab-Centro di aggregazione giovanile
Avvisi 21 Ottobre 2020


San Severino, fornitura gratuita libri di testo: entro il 19 novembre...
Avvisi 21 Ottobre 2020

Ritaglio stampa ad uso esclusivo del destinatario, non riproducibile.

cinque anni dall'ultima volta» **ha dichiarato il Sindaco Marco Fioravanti.** *«In un momento in cui ad Ascoli, in Italia e in tutto il mondo si sta affrontando una situazione di emergenza sanitaria, il passaggio della Mille Miglia rappresenta un ulteriore appuntamento per promuovere le Cento Torri nel nostro Paese. La kermesse riveste però anche una valenza simbolica: negli anni del Dopo Guerra infatti, questa manifestazione ha aiutato industria e turismo a ripartire. E questo deve essere il messaggio anche per l'edizione 2020: una bella giornata in cui tante auto d'epoca invaderanno la nostra città, per guardare con fiducia e ottimismo verso il futuro».*

Soddisfatto anche **l'Assessore allo Sport Nico Stallone**: *«Per la nostra Amministrazione è un immenso piacere poter ospitare ad Ascoli "La corsa più bella del mondo", come fu definita da Enzo Ferrari. Vista la situazione che stiamo vivendo, invitiamo gli ascolani a non creare assembramenti di sorta, assaporando il rombo dei motori e godendo del passaggio della Mille Miglia anche dai propri balconi di casa. Un ringraziamento al sindaco Marco Fioravanti, all'Automobile Club Ascoli Piceno-Fermo, che riserva sempre grande cura e attenzione alle attività di promozione del nostro territorio, all'Aci e al gruppo sportivo di Ascoli Piceno, che continuano a preservare le grandi tradizioni del mondo automobilistico».*

ARTICOLI CORRELATI ALTRI ARTICOLI DELL'AUTORE



San Severino, Coronavirus: informazioni e raccomandazioni dal sindaco

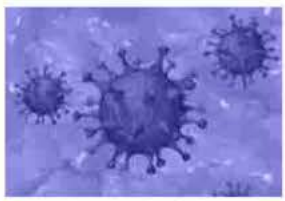

Coronavirus Marche, dati e aggiornamenti del 21 ottobre 2020



Pesaro, fondi dal Governo per Covid-19: ecco le misure per la ripartizione



Camerino, lavori sulla strada che porta in località Le Calvie



San Lorenzo in Campo, Scuola Plastic Free: le iniziative del Comune



Ascoli, Area Vasta 5: nuovi posti letto per pazienti Covid

L'Opinionista © 2008 - 2020 - Marche News 24 supplemento a L'Opinionista Giornale Online
n. reg. Trib. Pescara n.08/08 - Iscrizione al ROC n°17982 - p.iva 01873660680 a cura di A. Gulizia
Pubblicità e servizi - Contatti - Network altre redazioni - RSS - Notizie del giorno - Informazioni - Privacy Policy - Policy

Ritaglio stampa ad uso esclusivo del destinatario, non riproducibile.

ANSA.IT

Data 21-10-2020
Pagina
Foglio 1

SCARICA ORA GRATIS

Canale ANSA2030
PIÙ RESPONSABILI, PIÙ SOSTENIBILI

ULTIME DI PRIMOPIANO

Sicurezza | 1000 Miglia 2020, rigorose misure per evitare i contagi



Attualità
1000 Miglia 2020, oltre 300 bolidi al via domani da Brescia



Attualità
Auto e Moto d'Epoca, ripartiamo con passione alla guida



Attualità
Citroën BX, nel 1982 rivoluzione firmata Bertone



Attualità
Mercedes Benz nella top ten dei Best Global Brands 2020

Mercedes-Benz

Annunci PPN

TIM SUPER FIBRA
Promo Solo Online TIM SUPER FIBRA a 29,90€/mese
ATTIVA ORA

Esclusiva Vodafone
Passa a FIBRA a 29,90€ e ricevi un BUONO CARBURANTE di 100€!
Attiva subito!

Scegli Link gas e luce.
Risparmi fino a 460€ in due anni.
Scopri di più

1000 Miglia 2020, oltre 300 bolidi al via domani da Brescia

Macchina organizzativa rivista per garantire massima sicurezza

Redazione ANSA BRESCIA 21 OTTOBRE 2020 17:43



1000 Miglia 2020, oltre 300 bolidi al via domani da Brescia © ANSA/1000 Miglia CLICCA PER INGRANDIRE

Suggerisci Scrivi alla redazione Stampa

Partirà domani, giovedì 22 ottobre, alle ore 14 l'edizione 2020 della 1000 Miglia, che - è stato ribadito nella conferenza di presentazione via web - è "la gara più bella del mondo nel paese più bello del mondo".

La 1000 Miglia sfida le difficoltà della nuova pandemia da Covid-19 con una edizione diversa dal passato, che farà ricorso ad una organizzazione dedicata con medici, persone sanitario e veicoli speciali, oltre a soluzioni specifiche per la protezione dei partecipanti e dello staff.

Per limitare del rischio di assembramenti lungo le vie e le piazze di Brescia, favorendo allo stesso tempo la più ampia partecipazione del pubblico che con passione segue la competizione, prevede la diretta della partenza e dell'arrivo in live streaming, collegandosi al sito https://1000miglia.it/eventi/1000-miglia-2020/live-streaming/ .

Altra novità dell'edizione 2020, l'assenza di operatori professionali a Brescia e Roma. Per evitare assembramenti, sono state infatti chiuse le aree riservate per le riprese foto-video alla partenza, e la copertura sarà garantita con la piattaforma messa a disposizione dall'agenzia Ansa.

1000 Miglia quest'anno omaggia Brescia, la città natale, integrando nel logo l'effige della Vittoria Alata. La rievocazione della gara storica vede al via più di 300 bolidi da collezione, una trentina di equipaggi in meno rispetto all'edizione 2019. Previste 4 tappe: domani Brescia - Cervia-Milano Marittima, venerdì Cervia-Milano Marittima - Roma, sabato Roma- Parma e infine Parma - Brescia, con rientro domenica 25.

Ritaglio stampa ad uso esclusivo del destinatario, non riproducibile.

ROMAGNA POST

ROMAGNA

La Mille Miglia 2020 passa il 22 ottobre da Ravenna

by Paolo Pingani • 21 Ottobre 2020

La Mille Miglia 2020 fa tappa a Ravenna il 22 ottobre, in piazza Garibaldi, intorno alle 18. È la trentottesima edizione della rievocazione della storica corsa disputata dal 1927 al 1957 e della più importante gara di regolarità al mondo di auto storiche che gareggiano su un percorso di circa 1.800 chilometri.



Piazza del Popolo e una 1000 miglia degli anni scorsi (immagine tratta dal sito ufficiale 1000miglia.it)

Seguiranno la Mille Miglia anche gli eventi collaterali "Mercedes Benz 1000 Miglia Challenge 2020" e "Ferrari Tribute to 1000 Miglia 2020". Per consentire lo svolgimento in sicurezza della manifestazione è stata modificata la circolazione in alcune strade del Centro storico.

In piazza Garibaldi è stato istituito il divieto di transito per tutti i veicoli autorizzati e velocipedi **dalle 17 del 22 ottobre alle 3 di venerdì 23 ottobre** e divieto di sosta con zona rimozione per tutti i veicoli con la realizzazione di una corsia delimitata e protetta riservata al transito delle autovetture storiche **dalle 8 del 22 alle 3 del 23.**

Cerca ... Cerca

ISCRIVITI ORA

Inserisci il tuo indirizzo e-mail e riceverai gratis le notifiche dei nuovi post nella tua email.

Indirizzo e-mail

Mi iscrivo

CON I BLOG DI:



Piero Merola



Alessandro Bongarzone



Romeo Lombardi



Ritaglio stampa ad uso esclusivo del destinatario, non riproducibile.

In conseguenza, **dalle 18 di mercoledì 21 ottobre alle 10 del 23 ottobre**, sarà consentita la sosta senza l'obbligo di pagamento ai veicoli dei residenti autorizzati alla sosta in piazza Garibaldi, purché espongano sul lato sinistro del parabrezza il relativo permesso di sosta, nelle seguenti aree regolamentate a parcometro: largo Firenze, via Carducci, viale Farini, viale Maroncelli, via Beatrice Alighieri (compreso il parcheggio), via Bezzi, via Colonna, via Bassi, via Rava, via Falier, via Rocca ai Fossi, piazzale Rossi, via Costa, via Girolamo Rossi (nel tratto compreso fra via Anastagi e via Mura di Porta Serrata), via Mura di Porta Serrata, via di Roma (nel tratto compreso fra via Mura di Porta Serrata e via Costa e nel tratto compreso fra via Mariani e viale Farini), via Canneti, via Chartres, via De Gasperi, via Rondinelli, viale Baldini, via Santa Teresa, via Augusta, via Claudia e via Mura di Porta Gaza; i taxi potranno sostare in piazza Einaudi.

Commenta con Facebook

Commenti: 0 Ordina per Meno recenti

Aggiungi un commento...

Plug-in Commenti di Facebook

Condividi:

Twitter Facebook

"Mi piace"

Di' per primo che ti piace.

Mi piace:

Correlati



Cosa fare nel weekend dal 21 al 23 febbraio 2020 in Romagna
20 Febbraio 2020
In "Cesena"



Natale in centro
13 Dicembre 2019
In "Cesena"



Torna in piazza GiovinBacco, festa del vino a Ravenna
20 Ottobre 2016
In "Cultura e spettacoli"



Paolo Pingani

Nato a Reggio Emilia nel 1957, laureato in lettere moderne all'Università di Bologna, ha insegnato italiano, storia e latino alle medie e alle superiori fino al 1988. Dal 1989 ha lavorato come giornalista al Resto del Carlino e al settimanale Qui; dal 2001 al 2011 è stato portavoce del presidente della Provincia di Ravenna. Attualmente è presidente della cooperativa ravennate di giornalisti 'Aleph'. View all posts by Paolo Pingani →

← Il Comune di Cesena mette all'asta il

Aperte le iscrizioni al corso "Esperto di

Cervia e Milano Marittma



SettesereQui



Matteo Micucci



paolorambelli



Giulia Dolcetti

GLI ULTIMI ARTICOLI

Aperte le iscrizioni al corso "Esperto di certificazioni nel settore agro-alimentare"
La Mille Miglia 2020 passa il 22 ottobre da Ravenna
Il Comune di Cesena mette all'asta il Podere Martorano 5 e l'ex Colonia di Cervia
Premio Malatesta Novello 2020, 1300 le preferenze presentate dai cesenati
Il Caffè letterario di Lugo celebra la storia della bicicletta
Il Ravenna vuole un mercoledì da leoni
Il greco Giannis Sourdis al Rimini FC
Un questionario per mappare le barriere architettoniche presenti nel centro storico di Cesena
E' una vergogna
Incontro tra cultura occidentale e orientale per generare nuove opportunità per la Salute

Ritaglio stampa ad uso esclusivo del destinatario, non riproducibile.

Questo sito si avvale di cookie. Chiudendo questo banner o proseguendo la navigazione ne acconsenti l'utilizzo. Per saperne di più o negarne il consenso, consulta la cookie policy.



CLIVO canale 680 TV

#gonews.it®
Lucca | Versilia
mercoledì 21 ottobre 2020 - 17:12

CLIVO canale 680 TV



Ritaglio stampa ad uso esclusivo del destinatario, non riproducibile.

La '1000 Miglia 2020' passa dal centro di Capannori

21 Ottobre 2020 16:39 Attualità Capannori

Facebook Twitter WhatsApp E-mail Mi piace



Sabato 24 ottobre la '1000 Miglia 2020', trentottesima edizione della rievocazione storica della corsa disputata dal 1927 al 1957, passerà dal centro di Capannori. Intorno alle ore 16.00 la capostipite di tutte le corse automobilistiche, provenendo da Porcari, inizierà a sfilare per le vie capannoresi attraversando il centro vecchio e nuovo di Capannori, passando dalla chiesa per poi raggiungere Piazza Aldo Moro e attraverso via Martiri Lunatesi imboccare la Via Pesciatina in direzione Lucca.

Il lungo corteo della 1000 Miglia sarà formato da circa 400 auto d'epoca. Il passaggio delle auto storiche durerà circa 2 ore. Tra i partecipanti ci sarà anche il capannorese Nicola Caldani alla guida di una Bugatti del 1923.

La 1000 Miglia storica sarà preceduta, intorno alle ore 14.00, dalla 1000 Miglia Ferrari Tribute, con più di 80 Ferrari moderne che percorreranno lo stesso itinerario della corsa storica. Il percorso capannorese della 'Freccia Rossa' è inserito nella terza tappa della manifestazione, Roma-Parma.

La manifestazione si svolgerà nel pieno rispetto delle norme anti Covid. Il pubblico dovrà indossare la mascherina e rispettare il distanziamento."Siamo onorati di ospitare a Capannori questa prestigiosa manifestazione automobilistica – afferma l'assessore allo sport e al turismo, **Lucia Micheli** -. Una competizione di grande valore sportivo e storico, che darà grande visibilità al nostro territorio, con un significativo ritorno d'immagine. Avremmo voluto festeggiare questo evento speciale

gonews.tv Photogallery



[Montaione] Coronavirus, positivo un medico di famiglia a Montaione. Crescono i casi nella Rsa Villa Serena

Per la tua Pubblicità su:
#gonews.it
0571 700931
commerciale@xmediagroup.it

Regione Toscana



Il sondaggio della settimana

Stop al calcetto e agli sport amatoriali, sei d'accordo?

Sì
No
Vota

Newsletter

Iscriviti alla newsletter quotidiana di gonews.it

Ogni giorno alle 19 le notizie più importanti

Ho letto e accetto i termini e le condizioni

Indirizzo email:

Il tuo indirizzo email

Iscriviti

Ritaglio stampa ad uso esclusivo del destinatario, non riproducibile.

promuovendo la massima partecipazione di pubblico coinvolgendo anche i ragazzi delle scuole, ma alla luce degli ultimi provvedimenti anti Covid questo non sarà possibile. Siamo comunque certi che il passaggio della 1000 Miglia sarà un momento speciale per Capannori e invitiamo tutti coloro che vorranno assistere al suo passaggio a rispettare tutte le norme di sicurezza necessarie. Ringraziamo l'organizzazione della 1000 Miglia per aver scelto Capannori tra le tappe dell'edizione 2020 di questa storica manifestazione".

La '1000 Miglia 2020' si svolgerà dal 22 al 25 ottobre e ripercorrerà lo storico percorso Brescia-Roma-Brescia in quattro tappe: 22 ottobre da Brescia a Cervia-Milano Marittima; 23 ottobre da Cervia-Milano Marittima a Roma; 24 ottobre da Roma a Parma; 25 ottobre da Parma a Brescia.
La 1000 Miglia è stata una competizione automobilistica di granfondo disputata in 24 edizioni tra il 1927 e il 1957. Si trattava di una gara di velocità in linea con partenza e arrivo a Brescia, in cui i concorrenti arrivavano fino a Roma attraverso il centro-nord Italia. Il nome della gara deriva dalla lunghezza del percorso; infatti, nonostante diverse variazioni nel corso degli anni, rimase lungo circa 1600 chilometri equivalenti a circa mille miglia imperiali.

Dal 1977 la 1000 Miglia rivive sotto forma di gara di regolarità storica a tappe, la cui partecipazione è limitata ai veicoli prodotti entro il 1957 e appartenenti a modelli di vettura che avevano partecipato alla corsa originale. Il percorso Brescia-Roma-Brescia ricalca, pur nelle sue varianti, quello della gara originale, mantenendo costante il punto di partenza/arrivo in viale Venezia all'altezza dei giardini del Rebuffone.

Fonte: Comune di Capannori - Ufficio Stampa

Tutte le notizie di Capannori

<< Indietro

Taboola Feed



Ladri in casa: difenditi con l'antifurto Verisure. -50% a Ottobre

Antifurto Verisure | Sponsorizzato





Ascolta la Radio degli Azzurri

RADIO UFFICIALE

Radio On Air Lady

scarica l'App

Tempo Libero Toscana

il sito di riferimento per il tuo Tempo Libero

il quotidiano online dedicato ai tifosi azzurri

Empoli CHANNEL

empolichannel.it

pubblicità

Ritaglio stampa ad uso esclusivo del destinatario, non riproducibile.

giornalesm.com news
GIORNALE SAN MARINO



Faber Group
HOMO FABER IPSIUS FORTUNAE





HOMEPAGE LEGGI TUTTI GLI ARTICOLI PUBBLICITÀ SCRIVI AL DIRETTORE INVIA UN COMUNICATO STAMPA NORMATIVA PRIVACY

SAN MARINO. 1000 Miglia: il 23 ottobre le vetture d'epoca transiteranno sul Titano

Ottobre 21, 2020



Cerca articolo...

PER LA TUA PUBBLICITA' SUL GIORNALE
Inviaci una Mail



Ritaglio stampa ad uso esclusivo del destinatario, non riproducibile.



San Marino, 21 ottobre 2020 – Si avvicina l'appuntamento di venerdì 23 ottobre con il passaggio a San
Marino della 1000 Miglia, la rievocazione storica della corsa disputata tra il 1927 e il 1957. Al via, alle ore
14.00 di giovedì 22 ottobre da Brescia, sono previste 400 auto storiche selezionate da un'apposita
commissione tra quelle iscritte al Registro 1000 Miglia. Le vetture d'epoca, simbolo di tradizione, sportività
ed eleganza percorreranno le suggestive contrade del centro storico nella seconda tappa della corsa più
bella del mondo che partirà da Cervia-Milano Marittima.
Le auto transiteranno lungo le strade del Titano entrando in territorio sammarinese dal confine di Stato di
Dogana attraverso via Tre Settembre, proseguendo fino a Borgo Maggiore e percorrendo le suggestive
contrade del centro storico Patrimonio Unesco arriveranno in Piazza della Libertà, a partire dalle 8,15 dove
si terrà il terzo controllo – via gps- della seconda giornata di gara.
La Freccia Rossa sfilerà poi verso Piazzale Stazione proseguendo per via del Voltone, via del Serrone, via
Impietrata, via del Passetto e strada della Serra lasciando San Marino dal confine di Stato di Fiorentino in
direzione di Monte Grimano Terme per giungere in serata alla destinazione finale della seconda tappa nella
città di Roma.
L'appuntamento più atteso di questa inedita edizione autunnale della 1000 Miglia è dunque in Piazza della
Libertà, luogo scelto per il Controllo GPS, dove il pubblico potrà ammirare, oltre ai gioielli su quattro ruote,
le celebrità previste nell'ordine di partenza provvisorio, fra i quali Tomaso Trussardi e Gianni Morandi.
Percorso completo del transito della 1000 Miglia: https://1000miglia.it/eventi/1000-miglia-2020/percorso/

San Marino
CPSA
SICUREZZA • MEDICINA DEL LAVORO • FORMAZIONE
TISS'YOU CARE CLINIC
SAN MARINO AUTO
vendita e assistenza veicoli nuovi e usati
ONORANZE FUNEBRI ORLANDO
SERVIZIO 24H - LAPIDI - FIORI
Disbrigo pratiche da e per estero
0549 964721 - 333 6877465 - 335 7343741
PROFESSIONALITA' - CORTESIA
DISPONIBILITA' PER INFORMAZIONI
24 ORE TUTTI I GIORNI
ONORANZE FUNEBRI
Eden
REP. SAN MARINO s.m.
Tel. 0549.907622 - 335.1244297
Servizio 24/7
LAPIDI - TOMBE - FIORI
ANNUNCI FUNEBRI E ANNIVERSARI
easyclass
IMPORTAZIONE DIRETTA DI AUTO SEMESTRALI DALLA GERMANIA IN GARANZIA UFFICIALE
agenzia DIRE
Vuoi sostenere la nostra indipendenza?
OFFRICI UN CAFFE'!
PayPal

Ritaglio stampa ad uso esclusivo del destinatario, non riproducibile.

Venerdì la Mille Miglia nel fermano e nell'ascolano

Giuseppe Saluzzi 21 Ottobre 2020

Ascoli Piceno – Il grande evento atteso dagli appassionati di auitomobilismo storico e dagli equipaggi provenienti da tutto il mondo è arrivato. La 38^ rievocazione storica della Mille Miglia, che doveva disputarsi nel solito mese di maggio scatterà finalmente domani da Brescia e terminerà domenica con il rientro nella attiva città lombarda. Venerdi 23 nella seconda tappa da Cervia/Milano Marittima fino a Roma attraverserà tutta la Regione Marche da nord a sud e naturalmente anche il territorio fermano e piceno. Per la rievocazione della "Corsa più bella del mondo" come la definì il grande Enzo Ferrari, il periodo è insolito, ma rispecchia e ricorda i momenti difficili che ne caratterizzarono il periodo storico, dal 1927 al 1957 contribuendo alla rinascita del paese dopo la 1^ e la 2^ Guerra Mondiale. L'Automobile Club Ascoli Piceno-Fermo si conferma Ente di riferimento per l'organizzazione bresciana della 1000 Miglia Srl, per seguire e promuovere l'evento, con il sostegno delle istituzioni locali e delle associazioni, che permettono di garantire il

Le Gare del Weekend

25 Ottobre 2020
62ª Monte Erice

25 Ottobre 2020
5ª Salita Storica Monte Erice

25 Ottobre 2020
Subida Isla de Ibiza 2020

Prossime Gare in Calendario

8 Novembre 2020
29ª Rampa Pêquêpê Arrábida

8 Novembre 2020
4ª Hill Climb Prolog – AMD BRNO

15 Novembre 2020
12ª Subida a Estepona Peñas Blancas

Ultime Gare Effettuate

17 Ottobre 2020
1ª Subida de Bolulla – Tàrbena

11 Ottobre 2020
36ª Rampa Serra Da Estrela

11 Ottobre 2020
3ª Coppa Faro

Ultimi Articoli

- Christian Merli allo start in Sicilia nella 62ª edizione della Cronoscalata Monte Erice
- Denny Zardo all'assalto della Monte Erice
- Il CIVM inizia il rush finale con alti numeri alla 62ª Monte Erice
- Best Lap presente alla 62ª Monte Erice
- Luca Caruso e Agostino Scaffidi pronti per la 62ª Monte Erice

Ritaglio stampa ad uso esclusivo del destinatario, non riproducibile.

passaggio di una manifestazione apprezzata in tutto il mondo e che dà visibilità globale al nostro territorio.



L'abnegazione dell'organizzazione bresciana nel voler proporre l'edizione 2020, pur nel dovuto rispetto delle limitazioni dovute al Covid, ha incontrato il favore di tutti i territori interessati da questa amatissima manifestazione. Per quanto riguarda i territori fermani e piceni, la carovana, che come sempre durerà per diverse ore della giornata, vedrà in testa 100 supercar Ferrari e Mercedes nel loro evento "Tribute", poi seguiranno 430 vetture storiche che rispecchiano i modelli impegnati durante il trentennio nella corsa che infiammò d'entusiasmo la penisola.
Il centro cittadino di Fermo tornerà a vivere la Mille Miglia dopo l'ultima presenza del 2016, con il transito nella bellissima Piazza del Popolo, dove sarà ubicato un controllo timbro, poi le auto si dirigeranno verso Monterubbiano, Rubbianello, Valmir, Carassai e Cossignano per raggiungere per la prima volta Offida, con gli equipaggi che potranno ammirare lo splendido centro storico, dove dalle ore 16 circa dovranno effettuare un altro controllo timbro.

Ascoli Piceno tornerà poi ad ospitare nel suo salotto "d'eccellenza" di Piazza del Popolo la Mille Miglia, dopo il grande successo del 2014 e 2015, per un controllo orario che permetterà di ammirare i gioielli d'epoca in sosta per qualche minuto, dalle ore 16,30 circa. Le vetture saranno presentate dallo storico mantovano Attilio Facconi, grande esperto di motorismo d'epoca e della Mille Miglia. Ammirare esemplari, spesso rari di vetture dei marchi più celebri della storia, da OM, Alfa Romeo, Bugatti, Fiat, Maserati, Bentley, Mercedes, Bmw, Ferrari, Osca, Cisitalia, Aston Martin, Jaguar, Porsche, Austin Healey, Stanguellini, significa fare un "ripasso" storico senza eguali che ci viene invidiato dagli appassionati di tutto il mondo. Nel Chiostro di San Francesco di Ascoli Piceno verrà offerta la sosta-pranzo agli equipaggi dei Tribute Ferrari e Mercedes, una ghiotta occasione per far conoscere ad ospiti importanti le tipicità del piceno.
Per il sostegno economico dell'evento si ringraziano le amministrazioni comunali di Ascoli Piceno e Fermo, oltre all'importante contributo della Fondazione Carisap, sempre attenta e sensibile a tutte le iniziative istituzionali dell'Automobile Club Ascoli Piceno-Fermo. Si ringraziano anche i sostenitori privati tra i quali Fainplast Srl, Sabelli SpA, Enza Zaden Srl, Consav centro revisioni e Faraone Industrie SpA.

Cerca un Calendario in Archivio
Seleziona una categoria

Ritaglio stampa ad uso esclusivo del destinatario, non riproducibile.



1000 Miglia: il 23 ottobre le vetture d'epoca transiteranno sul Titano

21 ott 2020



CONDIVIDI

AA | AA

Si avvicina l'appuntamento di venerdì 23 ottobre con il passaggio a San Marino della 1000 Miglia, la rievocazione storica della corsa disputata tra il 1927 e il 1957. Al via, alle ore 14.00 di giovedì 22 ottobre da Brescia, sono previste 400 auto storiche selezionate da un'apposita commissione tra quelle iscritte al Registro 1000 Miglia. Le vetture d'epoca, simbolo di tradizione, sportività ed eleganza percorreranno le suggestive contrade del centro storico nella seconda tappa della corsa più bella del mondo che partirà da Cervia-Milano Marittima. Le auto transiteranno lungo le strade del Titano entrando in territorio sammarinese dal confine di Stato di Dogana attraverso via Tre Settembre, proseguendo fino a Borgo Maggiore e percorrendo le suggestive contrade del centro storico Patrimonio Unesco arriveranno in Piazza della Libertà, a partire dalle 8,15 dove si terrà il terzo controllo - via gps- della seconda giornata di gara. La Freccia Rossa sfilerà poi verso Piazzale Stazione proseguendo per via del Voltone, via del Serrone, via Impietrata, via del Passetto e strada della Serra lasciando San Marino dal confine di Stato di Fiorentino in direzione di Monte Grimano Terme per giungere in serata alla destinazione finale della seconda tappa nella città di Roma. L'appuntamento più atteso di questa inedita edizione autunnale della 1000 Miglia è dunque in Piazza della Libertà, luogo scelto per il Controllo GPS, dove il pubblico potrà ammirare, oltre ai gioielli su quattro ruote, le celebrità previste nell'ordine di partenza provvisorio, fra i quali Tomaso Trussardi e Gianni Morandi.

Percorso completo del transito della 1000 Miglia:
https://1000miglia.it/eventi/1000-miglia-2020/percorso/

c.s. Ufficio del Turismo



Leggi anche:



COMUNICATI

A Enzo Mari e Lea Vergine. La testimonianza di Fausta Morganti



COMUNICATI

San Martino, lettera aperta della sindaca Alice Parma



COMUNICATI

Università Contadina di San Marino, grande successo per il primo appuntamento culturale dell'anno

COMUNE DI RICCIONE

COMUNICATI

Ritaglio stampa ad uso esclusivo del destinatario, non riproducibile.

Domani parte la 1000 Miglia, "un passo oltre la paura"

Per garantire salute e sicurezza la carovana sarà seguita anche da 10 medici. Disposti severi protocolli anti-Covid. Dei 400 equipaggi al via, 240 arrivano dall'estero



MATTIA ECCHELI

PUBBLICATO IL 21 Ottobre 2020
ULTIMA MODIFICA 21 Ottobre 2020 ora: 16:10

Stesso percorso, ma con una trentina di equipaggi in meno. L'edizione autunnale della 1000 Miglia è "un passo oltre paura", per dirla con Alberto Piantoni, amministratore delegato dell'omonima Srl che organizza l'evento. Dopo il forzato rinvio di maggio, la classica corsa che parte ed arriva a Brescia vuole lanciare un segnale: quello della ripartenza.

LEGGI ANCHE:

ARTICOLI CORRELATI


Fiat Panda: la citycar compie 40 anni e si rinnova

Takata senza pace, dagli airbag difettosi ai dati "massaggiati" sulle cinture di sicurezza

Alpine: per de Meo è "una piccola Ferrari"

TUTTI I VIDEO


Usa, Trump a messa per la benedizione del pastore: ecco cosa fa con le banconote prima dell'offerta



Ritaglio stampa ad uso esclusivo del destinatario, non riproducibile.



Mille Miglia, 24 Ore di Le Mans, Villa d'Este: rimandati all'autunno i grandi eventi dell'auto

OMAR ABU EIDEH

Da una parte c'è la responsabilità – nei confronti dei partecipanti, degli stessi collaboratori della squadra organizzativa e delle località che ospitano l'evento – e dall'altro c'è la reputazione. "La presenza di duecentoquaranta equipaggi stranieri è un atto di fiducia nei nostri confronti", aggiunge Piantoni. Che spiega come per questa 38° edizione siano stati adottati protocolli severi ed un programma di tracciabilità totale delle presenze (comunque ridotte e contingentate) e come siano anche stati soppressi alcuni attesi appuntamenti come la grande festa finale o il trofeo Gaburri.

Per garantire distanziamento e salute ci saranno controlli quasi "ossessivi" sulla temperatura e sulle mascherine. La carovana della 1000 Miglia verrà accompagnata da 10 medici e 9 infermieri specializzati oltre che da due ambulanze, sette "medical car" con rianimatore, due vetture "covid safe" e altri due veicoli per l'eventuale rientro a Brescia di persone con febbre.

Il tracciato è rimasto quello iniziale con partenza da Brescia alle 14 di domani, giovedì 22 ottobre. La prima tappa si concluderà a Milano Marittima, mentre la seconda toccherà Urbino, in omaggio ai 500 anni della nascita di Raffaello, e Amatrice, per ricordare il dramma di 4 anni fa, prima di concludersi a Roma. Poi proseguirà verso Parma per rientrare a Brescia. Sono previste prove sia sulle mura della città di Lucca sia sul circuito di Varano de' Melegari. "L'Italia deve convivere con questo virus e non chiudere tutto", esorta Franco Gussalli Beretta, presidente della 1000 Miglia. Che sottolinea come la manifestazione sia un "generatore di ricchezza": non solo per Brescia, che viene richiamata nel logo di questa edizione della corsa con la Vittoria Alata, e provincia, ma per tutta l'Italia.

La 1000 Miglia 2020, per la cui disputa si è congratulato lo stesso numero uno dell'Aci Angelo Sticchi Damiani ("chapeu", dice in diretta agli organizzatori), sarà animata da circa 400 equipaggi. Che a differenza degli altri anni non potranno venire presi d'assalto dai fotografi: per limitare la ressa, gli organizzatori hanno raggiunto un'intesa con l'agenzia Ansia che distribuirà le immagini. Tra le novità di questa edizione c'è la diretta streaming della partenza e dell'arrivo. Tra i Vip iscritti ci sono Tommaso Trussardi, che guiderà una Bmw 328 (Guest Car), Cristina Parodi, a bordo della Mercedes 300 SL che aprirà il corteo nonostante abbia il numero 1000, e Chiara Giallonardo, che subentrerà alla collega nelle ultime due tappe. Fabrizio Giugiaro sarà

La love story da film a Venezia: giovane gondoliere conquista l'ex modella Melanie Sykes



Smart working, dal Giappone arriva l'uffico portatile casalingo che si chiude in pochi gesti

TOPNEWS - PRIMO PIANO

Il New York Times: "La Russia dietro agli attacchi sonici ai diplomatici americani"

Vaticano, ecco le carte che incastrano la "dama di Becciu"

Superdiffusione e aerosol: ecco come si trasmette davvero il coronavirus e come difendersi

Ritaglio stampa ad uso esclusivo del destinatario, non riproducibile.

invece al volante del'Hyper Suv Vision 2030, un concept a zero emissioni che egli stesso ha disegnato.

©RIPRODUZIONE RISERVATA

I perché dei nostri lettori

Mio padre e mia madre leggevano La Stampa, quando mi sono sposato io e mia moglie abbiamo sempre letto La Stampa, da quando son rimasto solo sono passato alla versione digitale. È un quotidiano liberale e moderato come lo sono io.

Mario

ABBONATI A TUTTODIGITALE

Argomenti

Motori 1000 Miglia

Taboola Feed

Sponsorizzato



Lavorare con Amazon da casa e guadagnare 3.200€ al mese

Guadagnare da casa | Sponsorizzato

LA STAMPA



I 10 monasteri più spettacolari del mondo (1 in Italia)

Turismo.it



Queimada Grande, l'isola più letale del mondo

Turismo.it

Ritaglio stampa ad uso esclusivo del destinatario, non riproducibile.



La 1000 Miglia dei vip ad Amatrice e Rieti venerdì: Trussardi, Parodi e... | Confermato il Ferrari Tribute

Ritaglio stampa ad uso esclusivo del destinatario, non riproducibile.

in Tempo libero Oggi 16:29

Presentata stamattina l'edizione 2020 della **1000 Miglia**. Alle 14 di domani giovedì 22 ottobre partirà la prima delle auto storiche che si sfideranno nell'edizione 2020 della 1000 Miglia, la gara più bella del mondo organizzata da 1000 Miglia Srl, che quest'anno omaggia Brescia, la sua città natale, integrando nel logo l'effige della Vittoria Alata e che si svolgerà su 4 tappe: Brescia – Cervia-Milano Marittima, Cervia-Milano Marittima – Roma, Roma- Parma e Parma – Brescia. Venerdì auto ad Amatrice e Rieti: nell'amatriciano sono attese intorno alle 15. Oltre alle auto da corsa d'epoca, anche il Ferrari Tribute. Quella di quest'anno sarà in tutto e per tutto un'edizione speciale, a partire dalla collocazione autunnale nel calendario. Il percorso toccherà località di grande fascino e bellezza unica: da viale Venezia a Brescia i concorrenti si dirigeranno infatti verso Cervia – Milano Marittima passando per Desenzano, Sirmione, Villafranca di Verona, Mantova, Ferrara e Ravenna.

La sfida proseguirà venerdì 23 lungo le strade che, dalle sponde del Mar Adriatico, attraversano l'Appennino in direzione Roma – dove via Veneto farà da passerella serale – toccando San Marino, Urbino, Fabriano, Macerata, Fermo, Ascoli Piceno**, Amatrice e Rieti.**

Il tempo di un breve riposo notturno e poi la 1000 Miglia ripartirà, sabato 24, alla volta di Parma, attraversando Toscana ed Emilia passando per Ronciglione, Viterbo, Radicofani e la val d'Orcia, Siena (che nella bellissima piazza del Campo ospiterà il pranzo dei piloti), Lucca, Viareggio e superando il passo della Cisa. Conclusione domenica 25 ottobre con il passaggio per Salsomaggiore Terme, Castell'Arquato, Lodi, Pandino, Treviglio e Bergamo, prima di raggiungere la pedana di arrivo di Viale Venezia a Brescia, dove tutto ebbe inizio novantatré anni fa con la prima Coppa delle 1000 Miglia.

Sicurezza è una parola chiave di questa edizione. In questo senso, 1000 Miglia ha approntato un rigoroso **protocollo anti-Covid**, definito in collaborazione con le autorità, che prevede numerosi interventi specifici, espressamente dedicati al contenimento del rischio di contagio, che sono stati messi a punto per l'occasione. In primis, quest'anno il team dedicato alla sicurezza ha ampliato il suo raggio d'azione integrando nelle sue tradizionali competenze anche quelle di esperti appositamente coinvolti. Gli ingressi agli spazi ad accesso controllato (Aree Protette) come il **Paddock**, il Villaggio e l'area di Partenza e Arrivo sono stati numericamente ridotti a circa 1/3 della ricettività abituale e, pur garantendo una

Ritaglio stampa ad uso esclusivo del destinatario, non riproducibile.

capienza sufficiente per il regolare svolgimento delle diverse attività, l'entrata è consentita solo a seguito di rigorosi controlli e verifiche. All'ingresso di ciascuna area riservata all'evento sono stati posizionati dispositivi di *people counting*, portali intelligenti che, oltre alla misurazione della temperatura corporea e del controllo del corretto utilizzo dei dispositivi di protezione individuale, forniranno il conteggio in tempo reale dei flussi in entrata e uscita: in nessuna area protetta sarà superato il numero di accessi consentiti in contemporanea; operatori di sicurezza, hostess e steward avranno comunque il compito di verificare la temperatura corporea a distanza, controllare il corretto utilizzo dei DPI, il rispetto della distanza interpersonale e l'igienizzazione delle mani.

Sono state inoltre individuate figure specifiche **di Covid Manager e Team 1000 Miglia** dedicati che, in caso di temperatura corporea superiore a 37,5°, svolgeranno un servizio di assistenza e attiveranno le procedure vigenti in materia di sicurezza e sanità. In caso di temperatura corporea superiore a 37,5° l'accesso all'Area Protetta non sarà consentito e la persona verrà ospitata in uno spazio riservato. Sono stati cancellati il Trofeo Gaburri e il Closing Party finale e organizzati i pranzi sul percorso nel rispetto di turnazioni che garantiscono la presenza in contemporanea a non più di 200 persone a distanza di sicurezza. Sono state chiuse le aree riservate per le riprese foto-video alla partenza e all'arrivo a Brescia e Roma, garantendo la copertura con la piattaforma messa a disposizione dall'agenzia Ansa. Durante la gara è stata organizzata la costante presenza, all'interno del convoglio, di due ambulanze, sette medical car con medico rianimatore, due auto covid safe con Covid manager, due auto per l'eventuale rientro a Brescia di persone con febbre, dieci medici e nove infermieri oltre a un sistema di comunicazione protetto dedicato e da utilizzare in caso di emergenze in luoghi non coperti da segnale.

L'edizione 2020 della 1000 Miglia, la trentottesima rievocativa, sarà la prima alla quale potranno prendere parte solamente le vetture certificate dal Registro 1000 Miglia. In pratica, per poter **iscrivere** la propria vettura alla 1000 Miglia, i proprietari hanno avuto l'obbligo di ottenere questa certificazione che attesta la completa originalità del veicolo. Questo provvedimento si è reso necessario a causa della continua crescita, alla ricerca di un ritorno monetario, del numero di vetture false o falsificate in circolazione. In particolare, sono iscrivibili al Registro 1000 Miglia esclusivamente i veicoli costruiti prima del 31 dicembre 1957, in condizioni originali, restaurati rispettando la configurazione originale, oppure con modifiche documentate ed apportate in periodo d'uso. Dalla presentazione avvenuta a Essen nel 208 al settembre 2020, le domande di iscrizione ricevute sono state 815, delle quali 551 sono state approvate (di cui 449 "Eligible" e 102 "Participant"). Le pratiche rifiutate sono state 51 mentre quelle in fase di completamento sono 213.

Tra queste ultime, molte riguardano vetture in attesa di ricevere l'Identity Card FIVA: Per questo motivo, una importante novità è rappresentata dal fatto che ogni anno, a Brescia, si tengono periodiche sedute di omologazione tenute dai Commissari della FIVA e la più recente si è tenuta lo scorso settembre nella sede di 1000 Miglia srl. A conferma della serietà con la quale le automobili sono state esaminate, non tutte hanno superato la verifica, non potendo così né partecipare alla 1000 Miglia né ottenere l'iscrizione

Ritaglio stampa ad uso esclusivo del destinatario, non riproducibile.

al Registro.

Tra gli ospiti di questa trentottesima edizione, saranno presente l'Imprenditore Tomaso **Trussardi** che gareggerà a bordo di una BMW 328 iscritta alla categoria *Guest Car*, Cristina **Parodi** giornalista e conduttrice TV a bordo della Mercedes 300 SL contraddistinta dal numero 1000 per le prime due tappe della competizione. A seguire, il passaggio di testimone per le ultime due tappe conclusive con Chiara **Giallonardo** conduttrice TV e volto di Linea Verde.

A fianco dell'auto 1000, nella rappresentazione ideale del tema **Crossing the Future**, quest'anno ci sarà **l'HYPER SUV VISION 2030 la concept car totalmente elettrica disegnata da Fabrizio Giugiaro** che verrà guidata per tutto il percorso della gara dallo stesso designer: riconoscibile dalla futuristica livrea e dal numero 2030 il veicolo è in grado di adattarsi e performare su qualsiasi tipo di terreno, e incarna in modo avveniristico la sfida per un futuro sostenibile caratterizzata da performance estreme a emissioni zero. Anche quest'anno il **Green Talk**, **Crossing the future: verso una mobilità sostenibile, ha affrontato i temi della** sostenibilità con particolare riferimento alla mobilità elettrica è stato realizzato da 1000 Miglia in collaborazione con Symbola, Fondazione per le qualità italiane, che da diversi anni stila il rapporto italiano sulle eccellenze del settore e-mobility.

Confermato anche quest'anno il **Ferrari Tribute to 1000 Miglia**, l'evento collaterale dedicato alle vetture moderne che il prestigioso brand internazionale, simbolo di eccellenza italiana nel mondo, dedica alla 1000 Miglia.

Alla vigilia della gara, anche a causa dell'assenza di alcuni loro concorrenti, i pronostici sono tutti a

Ritaglio stampa ad uso esclusivo del destinatario, non riproducibile.

favore di Andrea Vesco, per la prima volta in compagnia del padre Roberto. I due valtrumplini già vantano il primato di essere i soli ad aver tramandato di padre in figlio la vittoria alla 1000 Miglia

(Roberto nel 1993, in coppia con Valerio Bocelli, e Andrea nel 2016 e 2017 insieme ad Andrea Guerini): nel caso di una loro vittoria, sarebbero anche gli unici padre e figlio ad aggiudicarsi insieme la 1000 Miglia dopo averla vinta separatamente. Per fornire un prezioso aiuto nella gestione dell'Alfa Romeo 6C 1750 SS del Team Villa Trasqua, Vesco senior ha deciso di affiancare il figlio facendogli da navigatore, tornando alla 1000 Miglia dopo molti anni, tutti trascorsi a seguire ed assistere Andrea su un'auto d'appoggio.

Pronto a sorprendere i favoriti c'è un gruppo di ottimi regolaristi, rigorosamente in ordine alfabetico: Alberto Aliverti con Stefano Valente, Andrea Belometti con Massimo Bettinsoli, Luca Patron, Osvaldo Peli con Susanna Mola e Lorenzo e Mario Turelli, padre e figlio.

Franco Gussalli Beretta, Presidente 1000 Miglia srl: "Invitiamo tutti i nostri cari appassionati per questa edizione a seguire la 1000 Miglia da remoto ove possibile. Ci siamo attivati per mettere a disposizione degli spettatori canali digitali dove ad esempio si potrà seguire la partenza e l'arrivo della gara. Sappiamo che non sarà la stessa cosa rispetto a essere in piazza Vittoria a Brescia tutti assieme per festeggiare la gara più bella del mondo, ma la speranza è quella di incontrarci nuovamente tutti a maggio con la possibilità di abbracciarci e di festeggiare insieme il passaggio di queste auto meravigliose".

Alberto Piantoni, Amministratore Delegato di 1000 Miglia srl: "Il protocollo di sicurezza adottato è rigidissimo e si propone come punto di riferimento per altre manifestazioni del genere. Ci siamo avvalsi quest'anno in particolare due partner eccezionali nei rispettivi settori: Antares Vision, azienda bresciana che fornisce i mezzi di controllo negli accessi alle aree riservate, e Leonardo per la sicurezza durante le tappe. Il controllo per evitare di prestare il fianco al dilagare della pandemia è garantito da un comitato di sicurezza che è già al lavoro, coordina le operazioni e monitorerà ogni istante della competizione. Tecnologia e best practice sono al centro di un minuzioso capitolato. Abbiamo inoltre pianificato la presenza di auto covid durante il percorso nell'ottica di un sistema di gestione complessivo che prevede anche l'isolamento e l'accompagnamento a Brescia di eventuali casi di elevata temperatura corporea e che impone distanza di sicurezza e protezioni individuali per tutti, partecipanti e pubblico. Per questo siamo positivi e fiduciosi che riusciremo ad affrontare al meglio questa edizione molto particolare della 1000 Miglia 2020 edizione autunnale".

Foto (archivio): RietiLife ©

Ritaglio stampa ad uso esclusivo del destinatario, non riproducibile.

Mobile | iOs | Android Mi piace Segnala Notizia Accedi/Registrati Mercoledì 21 Ottobre 19:00:59

altarimini.it
Il portale d'informazione di Rimini e Provincia



HOME ATTUALITÀ CRONACA EVENTI SPORT TURISMO ALTRO Cerca

Mangiare bene Golosità Sport e Tempo libero Look Salute e benessere Vacanza Auto e Moto Stile e Casa Romagna Notte Servizi e Altro

1000 Miglia: il 23 ottobre le vetture d'epoca transiteranno sul Titano

Le vetture d'epoca percorreranno le suggestive contrade del centro storico di San Marino

Repubblica San Marino | 17:46 - 21 Ottobre 2020 AĀ ĀA Eventi



1000 Miglia sulle strade di San Marino. Foto Goffredo Taddei.

Si avvicina l'appuntamento di **venerdì 23 ottobre** con il passaggio a San Marino della 1000 Miglia, la rievocazione storica della corsa disputata tra il 1927 e il 1957. Al via, alle ore 14.00 di giovedì 22 ottobre da Brescia, sono previste 400 auto storiche selezionate da un'apposita commissione tra quelle iscritte al Registro 1000 Miglia. Le vetture d'epoca, simbolo di tradizione, sportività ed eleganza percorreranno le suggestive contrade del centro storico nella seconda tappa della *corsa più bella del mondo* che partirà da Cervia-Milano Marittima.

Le auto transiteranno lungo le strade del Titano entrando in territorio sammarinese dal confine di Stato di Dogana attraverso via Tre Settembre, proseguendo fino a Borgo Maggiore e percorrendo le suggestive contrade del centro storico Patrimonio Unesco arriveranno in Piazza della Libertà, a partire dalle 8,15 dove si terrà il terzo controllo - via gps- della seconda giornata di gara.

La Freccia Rossa sfilerà poi verso Piazzale Stazione proseguendo per via del Voltone, via del Serrone, via Impietrata, via del Passetto e strada della Serra lasciando San Marino dal confine di Stato di Fiorentino in direzione di Monte Grimano Terme per giungere in serata alla destinazione finale della seconda tappa nella città di Roma.

L'appuntamento più atteso di questa inedita edizione autunnale della 1000 Miglia è dunque in **Piazza della Libertà**, luogo scelto per il Controllo GPS, dove il pubblico potrà

MANDRELLI SERVICE s.r.l.
REVISIONI NO-STOP
ORARIO CONTINUATO
0541 - 922020/920815



Hotel Nord Est



Hotel Nord Est di Gabicce Mare , albergo 4 stelle situato sul mare della località turistica in riviera adriatica. Un hotel moderno e...







Ritaglio stampa ad uso esclusivo del destinatario, non riproducibile.

ammirare, oltre ai gioielli su quattro ruote, le celebrità previste nell'ordine di partenza provvisorio, fra i quali Tomaso Trussardi e Gianni Morandi.

Percorso completo del transito della 1000 Miglia













EVENTI



'Regina Off': il Teatro della Regina di Cattolica riapre i battenti con un...



Rimini: a novembre torna 'We Make Future', il festival ibrido più grande al mondo



Al Cinema Tiberio il film su Gauguin con Vincent Cassel

CRONACA



Ubriaco semina lo scompiglio, poi cerca di mordere un poliziotto: arrestato



Sicurezza in strada, con la campagna europea Roadpol 101 infrazioni a mezzi pesanti



Lo conosce tramite Facebook, inizia la convivenza poi l'inferno. Doppia condanna per un...

Altarimini Rimini
27.454 "Mi piace"

Mi piace

Di' che ti piace prima di tutti i tuoi amici

Ritaglio stampa ad uso esclusivo del destinatario, non riproducibile.

AVVENIRE CEI NEWS SIR TV2000 RADIO INBLU FISC

Questo sito usa cookie di terze parti (anche di profilazione) e cookie tecnici. Continuando a navigare accetta i cookie. Cookie policy

accetta

seguici su

Avvenire.it

☰ SEZIONI CORONAVIRUS PAPA FAMIGLIA CEI OPINIONI MONDO

Home > Economia > Motori Bes | Lavoro | Motori | Risparmio | Sviluppo felice | Terzo settore

Auto storiche. Più forte della pandemia, riecco la 1000 Miglia

Redazione Motori mercoledì 21 ottobre 2020

Parte da Brescia l'edizione 2020 della corsa più bella del mondo: 4 tappe e 400 equipaggi al via, nel rispetto delle norme di sicurezza



COMMENTA E CONDIVIDI

Ritaglio stampa ad uso esclusivo del destinatario, non riproducibile.

Covid: Millemiglia; via libera per la partenza di domani

Gara venne rinviata a marzo,ora parte dopo giorni di discussione

Redazione ANSA
BRESCIA
21 ottobre 2020
11:48
NEWS

Suggerisci
Facebook
Twitter
Altri

Stampa
Scrivi alla redazione



© ANSA CLICCA PER INGRANDIRE

(ANSA) - BRESCIA, 21 OTT - Prenderà regolarmente il via domani l'edizione 2020 della Mille miglia, la gara di regolarità riservata alle auto storiche, che era stata rinviata a maggio e che attraverserà l'Italia partendo da Brescia e facendo ritorno domenica nella città lombarda. Ci saranno 400 equipaggi al via.

Questa mattina al termine di un incontro in prefettura è stato dato il via libera alla gara, dopo che per giorni si è vissuto un braccio di ferro tra l'organizzazione e le istituzioni per mettere al sicuro la competizione con modifiche al percorso per evitare assembramenti di persone. Il tema della Mille Miglia era stato posto anche al centro di un vertice tra Regione Lombardia e Comuni nei giorni scorsi, alla presenza del sindaco di Brescia Del Bono, con il Pirellone che attraverso il presidente Fontana aveva dato parere negativo allo svolgimento delle Mille Miglia.

(ANSA).

RIPRODUZIONE RISERVATA © Copyright ANSA

CONDIVIDI

VIDEO ANSA



21 OTTOBRE, 16:34
"CON I VACCINI ANTINFLUENZALI PROBABILE BOOM DI TAMPONI ANTI-COVID"



Ritaglio stampa ad uso esclusivo del destinatario, non riproducibile.

PICENO oggi

ALTRI SPORT

0

La 38^ edizione della 1000 Miglia farà tappa a Offida

DI REDAZIONE — 21 OTTOBRE 2020 @ 17:15

STAMPA ARTICOLO

L'arrivo è previsto per il 23 ottobre, alle 14:30 per il Ferrari Tribute e alle 16:30 per le auto storiche. L'ingresso in centro storico del paese avverrà toccando via Cavour, viale IV novembre, borgo Giacomo Leopardi per giungere in Piazza del Popolo, passando per via Roma.







1000 miglia

ULTIMI COMMENTI

1 **Castelli: "L'Ospedale unico di Pagliare non si farà. Obiettivo riformare Asur Marche"**
Nazzareno Perotti

1 **Eventi sportivi senza pubblico, negozi aperti dalle 6 alle 24, in moto con caschi integrali o almeno una mascherina, in auto con i Dpi se non conviventi**
Giovanni Marucci

1 **Decessi Rsa Offida, il legale dell'infermiere arrestato: "Non emerge alcun movente"**
fabitesto

2 **Delitto Cianfrone, arrestati a Spinetoli marito e moglie: "Sono in carcere, accusati di omicidio"**
mario80, Nazzareno Perotti

1 **"Stop alla sperimentazione del plasma nelle Marche". Lo ha deciso il Comitato Etico Regionale**
Tana Loredana

Ritaglio stampa ad uso esclusivo del destinatario, non riproducibile.

OFFIDA – L'arrivo della **1000 Miglia a Offida** è previsto per il **23 ottobre**, alle 14:30 per il Ferrari Tribute e alle 16:30 per le auto storiche. L'ingresso in centro storico del paese avverrà toccando via Cavour, viale IV novembre, borgo Giacomo Leopardi per giungere in Piazza del Popolo, passando per via Roma.

La situazione in corso e le regole anti-contagio impongono nuove procedure per il controllo a timbro che avverrà in modalità dematerializzata. Lo spettacolo è in ogni caso garantito e **la lunghezza del percorso consentirà agli spettatori di ammirare il corteo in sicurezza**, assistendo il corteo in strada, distanziati e muniti di obbligatoria mascherina e macchina fotografica al seguito per trattenerne un ricordo o decidere di ammirarlo direttamente dalle proprie case.

"Siamo certi di regalare un pomeriggio di emozioni alla nostra collettività – **commenta l'assessore al turismo Cristina Capriotti** – nonostante il periodo difficile che stiamo tutti noi attraversando. E allo stesso tempo ci auguriamo che gli equipaggi si innamorino del nostro territorio. Ci tengo nuovamente a ringraziare per la collaborazione, scrupolosa e assidua l'Automobil Club Ascoli- Fermo, iniziata i primi mesi dell'anno".

Per lo svolgimento dell'evento l'Amministrazione offidana ha ampliato le tutele e rafforzato le precauzioni per garantire ampia sicurezza. **Tante saranno le autorità presenti a vigilare sulla viabilità e l'ordine pubblico**: Polizia Municipale, Carabinieri e Carabinieri volontari. I partecipanti sono comunque invitati al Invitiamo al buon senso.

"Il prestigio della 1000 Miglia tra le valenze storico monumentali della nostra Città – **conclude il Sindaco Luigi Massa** – è un'occasione di promozione internazionale che si compone di sentimenti, passione e apprezzamento del bello che Offida sposa appieno".

Le auto d'epoca lasceranno il centro storico passando per Corso Serpente Aureo, viale Repubblica e Strada Provinciale Collecchio per arrivare alla Città di Ascoli Piceno.

Copyright © 2020 Riviera Oggi, riproduzione riservata.

Tags: **1000 miglia** **Mille Miglia**

ARTICOLI CORRELATI



ALTRI SPORT

Mille Miglia ad Offida il 23 ottobre: "Tanto orgoglio, spettacolo in sicurezza"



ALTRI SPORT

La 1000 Miglia sbarca nelle Marche e anche nel Piceno



SOCIETÀ

1000 Miglia 2020: auto storiche ad Ascoli, Offida e nelle aree ferite dal sisma



ALTRI SPORT

La "Mille Miglia" ad Ascoli Piceno, appuntamento il 14 maggio 2020

1 **Coronavirus, DIRETTA. Marche, tre decessi. Piceno: 283 positivi e 157 guariti. Scendono i contagiati in Italia**
Giovanni Marucci

3 **Si cercano medici e infermieri per il Fiera Covid Hospital: ecco l'Avviso Pubblico dell'Asur Marche**
benitor, fabitesto, Nazzareno Perotti

2 **Fioravanti: "La mascherina che indosso è blu, non nera"**
Giovanni Marucci, Marco Rossi

1 **Mascherina Nera? Il sindaco di Ascoli Fioravanti e un look discutibile per il 25 aprile**
Giovanni Marucci

2 **Ricciardi: "Zero contagi Covid a fine giugno per Marche e Lombardia"**
Nazzareno Perotti, Pier Paolo Flammini

Subscribe ▾ Connect with

Ritaglio stampa ad uso esclusivo del destinatario, non riproducibile.

quibrescia.it
dal 1999 il primo quotidiano online di Brescia e Provincia

press,commtech. the leading company in local digital advertising

MILLE MIGLIA

8

Mille Miglia, arrivato via libera dalla prefettura: la corsa storica si farà

Oggi dalle 14 in piazza Vittoria la punzonatura solo con gli equipaggi. Molte le modifiche anti-Covid al percorso.

di **Redazione** - 21 Ottobre 2020 - 12:30 Commenta Stampa Invia notizia 1 min

Più informazioni su: coronavirus, mille miglia, vertice prefettura, brescia



(red.) La **38° edizione della rievocazione storica della Mille Miglia si farà**. L'esito affermativo, di cui scrive l'*Ansa*, è arrivato questa mattina, mercoledì 20 ottobre, dal **tavolo per l'ordine e la sicurezza pubblica convocato dal prefetto di Brescia Attilio Visconti**. Quindi, via libera alla corsa delle auto storiche che **partirà domani, giovedì 22 ottobre, nel consueto tragitto da Brescia verso Roma e ritorno**. La manifestazione era in programma lo scorso maggio, ma le disposizioni sanitarie a pochi giorni dalla fine del lockdown avevano portato a rinviare l'appuntamento.

E nonostante il parere negativo che la Regione Lombardia aveva espresso sullo svolgimento, il vertice di stamattina ha confermato che la nuova edizione della Mille Miglia si farà. Ma ovviamente con una **serie di prescrizioni e un protocollo di sicurezza anti-Covid senza precedenti**. Già sottolineato che **non ci saranno le Frecce Tricolori e nemmeno il transito nel centro storico di Brescia e in Castello** per evitare assembramenti, le auto in partenza da viale Venezia raggiungeranno subito via Mantova e da lì fino a Rezzato nella prima tappa.

Sembrano essere esclusi anche

PIÙ POPOLARI PHOTOGALLERY VIDEO

BSmeteo Previsioni
Brescia 18°C 9°C
GUARDA IL METEO DELLA TUA CITTÀ »



Settimana con nuvole e tempo incerto: temperature in aumento
previsioni

Commenta

BSlettere Tutte le lettere



A4: ai Benetton una ricca buonuscita, automobilisti sempre tartassati

Ritaglio stampa ad uso esclusivo del destinatario, non riproducibile.

i transiti nei centri abitati di Desenzano del Garda e Sirmione, ma altre limitazioni sono previste anche nelle città dove la corsa transiterà. Per esempio, a Ferrara dove una piazza sarà chiusa, così come a Urbino e Parma. Con la conferma della partenza, **oggi alle 14 in piazza Vittoria a Brescia inizieranno le procedure di punzonatura con la sola presenza degli equipaggi partecipanti**, mentre resterà chiusa agli altri. Alla partenza sono previste 375 vetture e nel pomeriggio di oggi è attesa una conferenza stampa per presentare i dettagli della corsa.

De Rosa (M5S) si scusa con Diasorin, "era solo dibattito politico"

Via Morosini Brescia, la riqualificazione non deve escludere le case Aler

Questione libica, "il Marocco lavora per la pace"

INVIA UNA LETTERA »

Contenuti Sponsorizzati da Taboola



Prezzi Luce a partire da 0,023€ kwh. Confrontali tutti qui!

ComparaSemplice.it



La figlia di Lorella Cuccarini è probabilmente la donn...

InvestmentGuru



Decarbonizzazione: una sfida di sistema le aziende fanno rete pe...

La Repubblica per Eni



Ecco come difendere la tua casa dai ladri con Verisure. Promo...

Antifurto Verisure



Gli ascensori per scale sono davvero economici!

Montascale | Ricerca annunci



Ecco quanto costano i SUV invenduti del 2020

Offerte SUV 2020 | Ricerca annunci

Potrebbe Interessarti Anche

da Taboola



Bagnolo Mella, nei guai la comandante di Polizia Locale - QuiBrescia



Brescia, si cerca una 16enne scomparsa da due giorni - QuiBrescia



Coronavirus, bresciano muore a 38 anni. E' il più giovane in Italia - QuiBrescia

Più informazioni su: coronavirus · mille miglia · vertice prefettura · brescia

COMMENTI

Accedi o **registrati** per commentare questo articolo.

L'email è richiesta ma non verrà mostrata ai visitatori. Il contenuto di questo commento esprime il pensiero dell'autore e non rappresenta la linea editoriale di QuiBrescia, che rimane autonoma e indipendente. I messaggi inclusi nei commenti non sono testi giornalistici, ma post inviati dai singoli lettori che possono essere automaticamente pubblicati senza filtro preventivo. I commenti che includano uno o più link a siti esterni verranno rimossi in automatico dal sistema.

ALTRE NOTIZIE DI BRESCIA

Ritaglio stampa ad uso esclusivo del destinatario, non riproducibile.

Guarda TR24 Canale 11, il network all news del territorio



ATTUALITÀ




CERVIA: Arriva la Freccia Rossa, torna la 1000 Miglia | FOTO

Di: **REDAZIONE**
mercoledì 21 ottobre 2020 ore 14:01
61 visualizzazioni

Condividi Tweet

GIEMME
Porte e Finestre Forlì-Bologna
www.giemme.net
info@giemme.net



ROMAGNA: Covid, aumentano i casi,...

05 OTT 2020



EMILIA-ROMAGNA: Firmata nuova ordinanza...

17 OTT 2020



FORLÌ: Maxi-ritrovamento bellico vicino A14, centinaia...

24 SET 2020

Ritaglio stampa ad uso esclusivo del destinatario, non riproducibile.

FarodiRoma
Quotidiano di informazione

Attualità Ascoli

La 1000 Miglia venerdì fa tappa ad Offida

Di **redazione ascoli** - 21/10/2020



L'arrivo è previsto per le 14:30 per il Ferrari Tribute e le 16:30 per le auto storiche. L'ingresso in centro storico del paese avverrà toccando via Cavour, viale IV novembre, borgo Giacomo Leopardi per giungere in Piazza del Popolo, passando per via Roma.

La situazione in corso e le regole anti-contagio impongono nuove procedure per il Controllo a Timbro che avverrà in modalità dematerializzata. Lo spettacolo è in ogni caso garantito e la lunghezza del percorso consentirà agli spettatori di ammirare il corteo in sicurezza.

Potranno assistere al corteo in strada, distanziati e muniti di obbligatoria mascherina e macchina fotografica al seguito per trattenerne un ricordo o decidere di ammirarlo direttamente dalle proprie case.

"Siamo certi di regalare un pomeriggio di emozioni alla nostra collettività – commenta l'assessore al turismo Cristina Capriotti – nonostante il periodo difficile che stiamo tutti noi attraversando. E allo stesso tempo ci auguriamo che gli equipaggi si innamorino del nostro territorio. Ci tengo nuovamente a ringraziare per la collaborazione, scrupolosa e assidua l'Automobil Club Ascoli- Fermo, iniziata i primi mesi dell'anno".

PRIMO PIANO



"Improprio parlare di persecuzioni ai cattolici in Cina". Parolin conferma che domani si rinnova l'accordo e replica su Becciu e IOR



Caso Becciu. Ecco le pezze d'appoggio della richiesta di estradizione della signora Marogna



Speranza: l'Europa sta per approvare i vaccini. Senza la vittoria sul Covid non ci sarà ripartenza dell'economia



Papa Francesco incontra le famiglie dei pescatori trattenuti in Libia dal primo settembre



Dal Campidoglio il grido degli oppressi, di chi è ferito dalla guerra, dal terrorismo, dalla follia omicida. O soffre per la pandemia



Ritaglio stampa ad uso esclusivo del destinatario, non riproducibile.

Per lo svolgimento dell'evento l'amministrazione offidana ha ampliato le tutele e rafforzato le precauzioni per garantire ampia sicurezza. Tante saranno le autorità presenti a vigilare sulla viabilità e l'ordine pubblico: Polizia Municipale, Carabinieri e Carabinieri volontari. I partecipanti sono comunque invitati al Invitiamo al buon senso. "Il prestigio della 1000 Miglia tra le valenze storico monumentali della nostra Città – conclude il sindaco Luigi Massa- è un'occasione di promozione internazionale che si compone di sentimenti, passione e apprezzamento del bello che Offida sposa appieno".

Le auto d'epoca lasceranno il centro storico passando per Corso Serpente Aureo, viale Repubblica e Strada Provinciale Collecchio per arrivare alla Città di Ascoli Piceno.

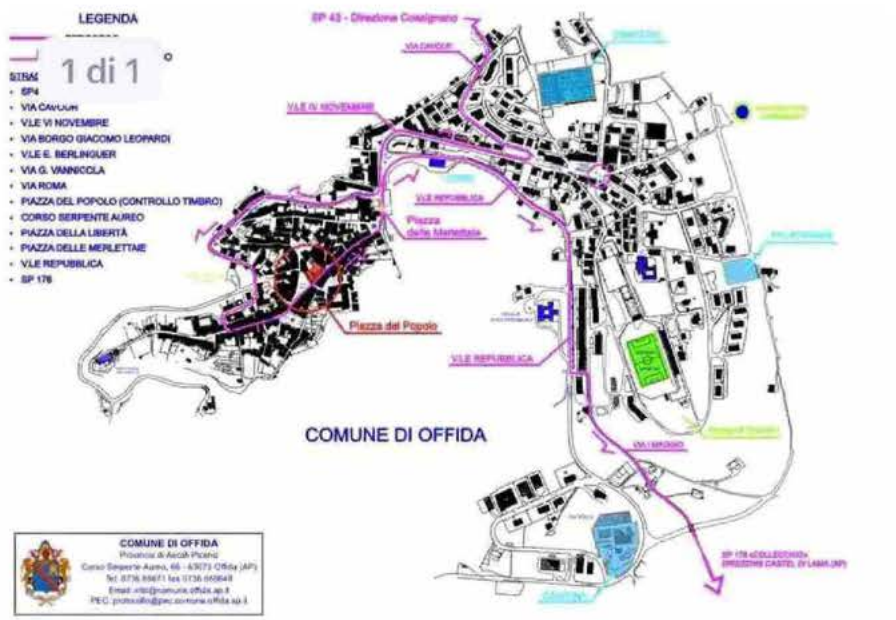

TAGS 1000 miglia Offida

Condividi

ARTICOLI CORRELATI ALTRI ARTICOLI



Venerdì la 1000 Miglia arriva ad Ascoli Piceno, stop e merenda in città per gli equipaggi



Respinta la richiesta di scarcerazione dell'infermiere serial killer della RSA di Offida



Le maschere di Offida diventano nazionali: Guazzarò e M'ntura entrano nel registro dei soci

ATTUALITÀ



Hacker WANTED. Sei agenti GRU contro A.P. Moller MAERSK accusati di penetrazione nei cyberspazi e sistemi-IT in tutto il mondo, sviluppo di malware distruttivi ed azioni dirompenti (di Angelo Martinengo)



Da venerdì in Campania coprifuoco dalle 23. La decisione di De Luca nella direzione della responsabilità. Insorge De Magistris



Bielorussia. Kondrusiewicz in preghiera sulla tomba di Wojtyla



Al via l'abbattimento delle villette del clan Casamonica



Cile. Gli attentati alle chiese sembrano una risposta (sbagliatissima) alle violenze della repressione dei Carabinieros

Ritaglio stampa ad uso esclusivo del destinatario, non riproducibile.

press,commtech. the leading company in local digital advertising

Cervianotizie.it

A Cervia arriva la Mille Miglia. Sindaco Massimo Medri: "iniziativa che ha più valore in questa stagione difficile"

di **Redazione** - 21 Ottobre 2020 - 17:18 Commenta Stampa 2 min

Più informazioni su milano marittima mille miglia massimo medri cervia



La Mille Miglia fa tappa a Cevria per il terzo anno consecutivo. **Domani 22 ottobre arriverà alle 22.00, sotto la Torre San Michele, la "Mille Miglia" manifestazione storica e dal grande fascino.**
L'arrivo delle vetture protagoniste delle ventiquattro edizioni della "1000 Miglia" di velocità, disputate dal 1927 al 1957 , si sarebbe dovuta svolgere nella primavera scorsa, ma a causa dell'avvento della pandemia e del successivo lock down è stata rinviata a questo autunno.
L'arrivo delle auto atteso a tutta la città è previsto in piazza Andrea Costa dalle ore 22.00, per controllo orario e la classifica, sulla passerella allestita sotto la Torre San Michele.

Per quanto riguarda il rispetto delle norme Covid l'Amministrazione precisa che l'entrata in vigore del nuovo DPCM del 18/10/2020 mantiene e non annulla le manifestazioni nazionali e internazionali, l'evento per questo si svolgerà, ma sempre nel rispetto delle normative Covid.

Sarà obbligatorio l'utilizzo della mascherina e il distanziamento sociale. Inoltre il Comune metterà a disposizione volontari per gestire gli spettatori, sia all'arrivo che alla partenza, e raccomandare l'utilizzo dei mezzi di protezione e dei distanziamenti previsti per Decreto. Per questo saranno presenti volontari di Protezione Civile, oltre che dell'Associazione

PIÙ POPOLARI PHOTOGALLERY VIDEO



A Ravenna 35 positivi, 11 sintomatici, con 7 ricoveri e 1 in più in terapia intensiva. I casi attivi sono 340, 97 in più negli ultimi 8 giorni

RAmeteo Previsioni

Ravenna 19°C 8°C

GUARDA IL METEO DELLA TUA CITTÀ »



Sereno con nebbie mattutine: il meteo di oggi, mercoledì 21 ottobre sulla provincia di Ravenna
previsioni

Commenta

Ritaglio stampa ad uso esclusivo del destinatario, non riproducibile.

Carabinieri in Pensione. **La partenza della "Mille Miglia" verso Roma, è poi programmata per il giorno seguente, 23 ottobre alle ore 6.00 presso Viale Due Giugno a Milano Marittima, sempre nel rispetto delle normative per il contenimento del Covid-19.**

"Ottobre ci ha permesso di mantenere eventi ai quali avevamo paura di dover rinunciare già dalla scorsa primavera, e questo è stato un segnale importante per la città – **dichiara il Sindaco di Cervia Massimo Medri** -. Attenderemo per questo con ancora più entusiasmo l'arrivo della corsa più affascinante del mondo a Cervia, felici di ospitare anche quest'anno, nonostante le misure restrittive imposte, la "Mille Miglia"! Una manifestazione che garantisce ogni anno presenze turistiche ai nostri albergatori, e che ha ancora più valore in una stagione difficile come questa. Una iniziativa sempre molto apprezzata dalla città e che siamo lieti di ospitare, raccomandando a tutti di rispettare i protocolli in vigore e di mantenere all'arrivo e alla partenza il distanziamento sociale."

Guarda Anche

Contenuti Sponsorizzati da Taboola



I tuoi dipendenti chiedono l'aumento? Proponi un'alternativa...

Expert Market



Una mamma osserva una foto di famiglia e si accorge di un...

Easyviaggio



Fabbricato in Svizzera: 24 ore e solo 1 lancetta. L'orologio "slow" ti aiut...

Slow



Jeep®Renegade 4xe a 249€ con Jeep Flexi TAN 4,99% TAEG 6,14%

Jeep



Mangia 3 datteri al giorno e questo accadrà al tuo corpo

Consigli e Trucchi



Investi su Amazon, da 200€ in su potresti ottenere un secondo...

Investimento Certificato Garantito

Guarda Anche

da Taboola



Coronavirus. Nuova ordinanza della Regione: misure per supermercati, take-...

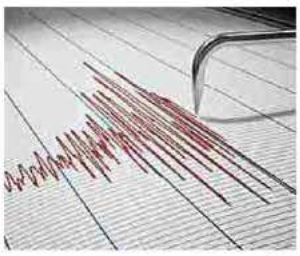

La terra trema: scossa di terremoto avvertita a Ravenna - RavennaNotizie.it



Il Sindaco di Lugo, Davide Ranalli: al Covid Hospital 43 pazienti ricoverati. Ieri notte il...

Ritaglio stampa ad uso esclusivo del destinatario, non riproducibile.

PARTE LA MILLE MIGLIA, PER LA PRIMA VOLTA IN VERSIONE AUTUNNALE

Motori - Mille miglia - Silvia Marini e Francesca Ruggeri su Aston Martin 2 litre speed model del '37
Motori - La Mille miglia a Viterbo - La passata edizione della corsa
Brescia - Partenza e percorso sono quelli tradizionali. La prima è in programma per le 14 da Brescia mentre il secondo si snoderà attraverso le solite città che in tempi più o meno recenti hanno ospitato il passaggio della corsa.
Quello che cambia della Mille miglia 2020, in tempi di Covid-19, sono i tempi e le normative. Per la prima volta, infatti, la carovana attraverserà l'Italia in autunno dopo il rinvio di maggio, causato dall'emergenza sanitaria che condizionerà in maniera sostanziale anche la quattro giorni attuale.
Il distanziamento del pubblico sarà alla base della 38esima edizione della manifestazione, così come il divieto di stop delle vetture per il classico controllo a timbro programmato in alcune piazze storiche. Nella Tuscia, casa abituale della freccia rossa da anni, il gazebo si sarebbe dovuto piazzare come sempre a Ronciglione e Viterbo che almeno per quest'anno si dovranno accontentare di veder sfilare le auto storiche senza sosta. L'attraversamento del viterbese avverrà sabato mattina a partire dalle 7.
"Il consueto controllo a timbro - spiegano dal comune di Ronciglione - non avverrà in maniera cartacea, ma sarà dematerializzato tramite l'utilizzo di un sistema gps che attesterà in funzione digitale l'avvenuto passaggio, in maniera da rendere sicura la procedura. Nelle postazioni di controllo saranno presenti unicamente gli ufficiali di gara Aci sport per supportare l'organizzazione e garantire il rispetto delle normative, affiancati dalle forze dell'ordine".
Le auto sono attese in piazza Vittorio Emanuele a Ronciglione dalle 6,59 e in piazza del Comune a Viterbo dalle 8. Ad anticipare le 400 vetture storiche, le 150 auto del Mercedes Benz Mille miglia challenge e del Ferrari tribute to Mille miglia.
Dopo la Brescia - Cervia di oggi, la seconda tappa della corsa partirà da Cervia e raggiungerà Roma domani. la Roma - Parma di sabato, appunto, sarà la tratta che attraverserà anche la provincia di Viterbo durante la giornata di sabato mentre la Parma - Brescia di domenica chiuderà la manifestazione.
Samuele Sansonetti
Condividi la notizia: Tweet

[PARTE LA MILLE MIGLIA, PER LA PRIMA VOLTA IN VERSIONE AUTUNNALE]

Ritaglio stampa ad uso esclusivo del destinatario, non riproducibile.

LA MILLE MIGLIA PASSA DA CERVIA: I BOLIDI SFILANO IN CITTA'

L'arrivo delle auto atteso da tutta la città è previsto in piazza Andrea Costa sulla passerella allestita sotto la Torre San Michele

La Mille Miglia fa tappa a Cervia per il terzo anno consecutivo. Giovedì 22 ottobre la manifestazione storica dal grande fascino arriverà alle 22.00 sotto la Torre San Michele. L'arrivo delle vetture protagoniste delle ventiquattro edizioni della Mille Miglia di velocità, disputate dal 1927 al 1957, si sarebbe dovuto svolgere nella primavera scorsa, ma a causa della pandemia e del successivo lockdown è stata rinviata a questo autunno. La partenza della Mille Miglia verso Roma è poi programmata per il giorno seguente alle ore 6 da viale Due Giugno a Milano Marittima, sempre nel rispetto delle normative per il contenimento del Covid-19.

L'arrivo delle auto atteso da tutta la città è previsto in piazza Andrea Costa dalle 22.00, per controllo orario e la classifica, sulla passerella allestita sotto la Torre San Michele. Per quanto riguarda il rispetto delle norme Covid, l'Amministrazione ci tiene a precisare che l'entrata in vigore del nuovo dpcm del 18 ottobre mantiene e non annulla le manifestazioni nazionali e internazionali: l'evento per questo si svolgerà, ma sempre nel rispetto delle normative Covid. Sarà obbligatorio l'utilizzo della mascherina e il distanziamento sociale. Inoltre il Comune metterà a disposizione volontari per gestire gli spettatori, sia all'arrivo che alla partenza, e raccomandare l'utilizzo dei mezzi di protezione e dei distanziamenti previsti per Decreto. Per questo saranno presenti volontari di Protezione Civile, oltre che dell'Associazione Carabinieri in pensione.

Il tuo browser non può riprodurre il video.
Devi disattivare ad-block per riprodurre il video.
Spot
Il video non può essere riprodotto: riprova più tardi.
Attendi solo un istante . . .
Forse potrebbe interessarti . . .

"Ottobre ci ha permesso di mantenere eventi ai quali avevamo paura di dover rinunciare già dalla scorsa primavera, e questo è stato un segnale importante per la città - commenta il sindaco di Cervia Massimo Medri - Attenderemo per questo con ancora più entusiasmo l'arrivo della corsa più affascinante del mondo a Cervia, felici di ospitare anche quest'anno, nonostante le misure restrittive imposte, la Mille Miglia! Una manifestazione che garantisce ogni anno presenze turistiche ai nostri albergatori e che ha ancora più valore in una stagione difficile come questa. Una iniziativa sempre molto apprezzata dalla città e che siamo lieti di ospitare, raccomandando a tutti di rispettare i protocolli in vigore e di mantenere all'arrivo e alla partenza il distanziamento sociale".

[LA MILLE MIGLIA PASSA DA CERVIA: I BOLIDI SFILANO IN CITTA']

Ritaglio stampa ad uso esclusivo del destinatario, non riproducibile.

MONDADORI STORE 18app 5€ buoni motivi per acquistare qui!

La colorata carovana della 1000 Miglia transiterà giovedì 22 ottobre

Torna a Sirmione la corsa più bella del mondo

21/10/2020 in **Attualità** A Sirmione

Parole chiave: 1000 Miglia - Auto storiche



Iscriviti al nostro canale
YouTube 999+
Mi piace 4 Tweet

Di Redazione

Giovedì 22 otto bre Sirmione si veste di rosso e si prepara ad accogliere la **1000 Miglia**. L'evento com in cerà dalle ore **13:55 con il Fer rari Trib ute to 1000 Miglia**, la sfi la ta di vet ture sportive che anticiper an no il pas sag gio delle auto in gara.

A par tire dalle ore 15:00 com in cerà il tran si to delle auto storiche e, come da tradizione, le prime a sfi lare saran no le auto più antiche.

Le vet ture effettuer an no il seguente per cor so arrivan do da Desen zano:
Via Bres cia, Viale Mat teot ti, Via Sal vo d'Acquisto, Via Bag n era, Via Colom bare, Via XXV Aprile, Viale Mar coni e Piaz za le Por to, dove ci sarà il con trol lo a tim bro delle vet ture.

La cor sa pros eguirà su Lun go la go Diaz, per tornare ver so Colom bare lun go Viale Mar coni, Via XXV Aprile, Via Colom bare e Piaz za Unità d'Italia dove le auto gir eran no a sin is tra su Via Verona. Viag ger an no in direzione Peschiera fino all'incrocio con Via 1886 che imboc cher an no per diriger si a Roviz za e poi in direzione Poz zolen go.

A Sirmione, in Viale Mat teot ti, Via Sal vo d'Acquisto e Via Bag n era, sono pre viste le prime prove spe ciali del la cor sa, impor tan tis sime per delin eare le clas si fiche.
In Piaz za le Por to è pre vis to il con trol lo a tim bro delle vet ture.

Parole chiave: 1000 Miglia - Auto storiche

Articoli recenti

- Torna a Sirmione la corsa più bella del mondo
- A Lazise nuova guida dei Servizi Sociale
- Olio del Garda: una storia millenaria
- L'Ateneo di Salò
- Il Catullo espropriato

I più venduti

Segui Gardanotizie anche su Telegram.

Canale per seguire le notizie
https://t.me/gardanotizie
Gruppo per tutti i commenti
https://t.me/Gardanotizie_Gienne

Nel canale dedicato a **Gienne** potrai trovare anche tutti i numeri del nostro Mensile facilmente consultabili e scaricabili:

https://t.me/giennemensile

In alternativa sono disponibili anche qui



Privacy e cookie: Questo sito utilizza cookie. Continuando a utilizzare
Accetta e chiudi

Ritaglio stampa ad uso esclusivo del destinatario, non riproducibile.

Menù Comuni Network Rubriche Cerca Mercoledì, 21 Ottobre 2020 Seguici su Accedi

press,commtech. the leading company in local digital advertising

Romagnanotizie.

mercoledì, 21 ottobre 2020 - Aggiornato alle 18:29

LA CORSA PIÙ BELLA DEL MONDO

A Cervia arriva la Mille Miglia. Sindaco Massimo Medri: "iniziativa che ha più valore in questa stagione difficile"

di **Redazione** - 21 Ottobre 2020 - 17:18 Stampa Invia notizia 2 min

Più informazioni su



ROmeteo Previsioni

Ravenna 19°C 8°C

GUARDA IL METEO DELLA TUA CITTÀ »

La Mille Miglia fa tappa a Cevria per il terzo anno consecutivo. **Domani 22 ottobre arriverà alle 22.00, sotto la Torre San Michele, la "Mille Miglia" manifestazione storica e dal grande fascino.**
L'arrivo delle vetture protagoniste delle ventiquattro edizioni della "1000 Miglia" di velocità, disputate dal 1927 al 1957 , si sarebbe dovuta svolgere nella primavera scorsa, ma a causa dell'avvento della pandemia e del successivo lock down è stata rinviata a questo autunno.
L'arrivo delle auto atteso a tutta la città è previsto in piazza Andrea Costa dalle ore 22.00, per controllo orario e la classifica, sulla passerella allestita sotto la Torre San Michele.

Per quanto riguarda il rispetto delle norme Covid l'Amministrazione precisa che l'entrata in vigore del nuovo DPCM del 18/10/2020 mantiene e non annulla le manifestazioni nazionali e internazionali, l'evento per questo si svolgerà, ma sempre nel rispetto delle normative Covid.

Sarà obbligatorio l'utilizzo della mascherina e il distanziamento sociale. Inoltre il Comune metterà a disposizione volontari per gestire gli spettatori, sia all'arrivo che alla partenza, e raccomandare l'utilizzo dei mezzi di protezione e dei distanziamenti previsti per Decreto. Per questo saranno

Ritaglio stampa ad uso esclusivo del destinatario, non riproducibile.

presenti volontari di Protezione Civile, oltre che dell'Associazione Carabinieri in Pensione. **La partenza della "Mille Miglia" verso Roma, è poi programmata per il giorno seguente, 23 ottobre alle ore 6.00 presso Viale Due Giugno a Milano Marittima, sempre nel rispetto delle normative per il contenimento del Covid-19.**

"Ottobre ci ha permesso di mantenere eventi ai quali avevamo paura di dover rinunciare già dalla scorsa primavera, e questo è stato un segnale importante per la città – **dichiara il Sindaco di Cervia Massimo Medri** -. Attenderemo per questo con ancora più entusiasmo l'arrivo della corsa più affascinante del mondo a Cervia, felici di ospitare anche quest'anno, nonostante le misure restrittive imposte, la "Mille Miglia"! Una manifestazione che garantisce ogni anno presenze turistiche ai nostri albergatori, e che ha ancora più valore in una stagione difficile come questa. Una iniziativa sempre molto apprezzata dalla città e che siamo lieti di ospitare, raccomandando a tutti di rispettare i protocolli in vigore e di mantenere all'arrivo e alla partenza il distanziamento sociale."

Contenuti Sponsorizzati da Taboola



Claudia Gerini all'età di 48 anni è irriconoscibile, le foto ...
Reporter Center



Proteggi la tua casa con l'antifurto Verisure. -50% a Ottobre
Antifurto Verisure



Taglia le bollette della luce: confronta tutti i fornitori su...
ComparaSemplice.it



Cosa sarebbe successo se avessi investito $1K in Apple un anno fa?
eToro



Quali sono le offerte di energia elettrica più convenienti? Classific...
Offerte energia elettrica | Ricerca



La figlia di Lorella Cuccarini è probabilmente la donn...
InvestmentGuru

Potrebbe Interessarti Anche

da Taboola



Installazione rete fibra ottica a Ravenna: Open Fiber fornisce



Castrocaro. Tre appuntamenti alla scoperta 'dello Spungone': itinerari a



In fuga dopo un colpo nel lughese, investono Carabiniere a Mordano:

Ritaglio stampa ad uso esclusivo del destinatario, non riproducibile.

Edizione Digitale | Abbonamenti | Pubblicità | Elezioni 2020 Accedi Registrati

il Cittadino
QUOTIDIANO DEL LODIGIANO E DEL SUDMILANO

Cerca

Lodi SudMilano Alto Lodigiano Centro Lodigiano Basso Lodigiano Cultura Sport Più Letti Video

HOME / CRONACA / TORNANO I BOLIDI DEL TEMPO CHE FU: LA MILLE MIGLIA A CODOGNO E LODI



La festosa accoglienza dei bolidi d'epoca nel 2018

Mercoledì 21 Ottobre 2020 (0) Facebook Twitter

Tornano i bolidi del tempo che fu: la Mille Miglia a Codogno e Lodi

La classica manifestazione vedrà le auto d'epoca protagoniste domenica sulle strade del Lodigiano

L'ultimo vertice del comitato tecnico in prefettura ha sciolto le residue riserve. Nell'anno del Covid il Lodigiano tanto segnato dalla pandemia si prepara ad accogliere per la terza volta la Mille Miglia, la super classica per auto storiche, già transitata per le strade del territorio nel 2016 e nel 2018. L'impegno del Club Auto e Moto Storiche Castellotti, per ragioni facilmente comprensibili ancora più complesso che nelle passate edizioni, è stato premiato, così domenica mattina la Freccia Rossa porterà i suoi gioielli nel cuore della città, scenario tanto apprezzato dai partecipanti in occasione dei precedenti passaggi.

Ma l'edizione 2020 della Mille Miglia "lodigiana" non sarà una semplice replica del passato. La carovana delle vetture d'epoca, un autentico museo viaggiante su quattro ruote, renderà infatti omaggio alla prima "zona rossa" d'Italia, transitando nel centro di Codogno, passaggio dal valore fortemente simbolico ed evocativo, un omaggio alla comunità che per prima si è

Ritaglio stampa ad uso esclusivo del destinatario, non riproducibile.

confrontata con la nuova "peste" del terzo millennio.

La 38esima rievocazione storica della Mille Miglia scatterà domani da Brescia per la prima di quattro tappe che porteranno le vetture a scendere lo stivale sino a Roma per poi risalire nuovamente verso la città lombarda. E proprio l'ultima frazione condurrà la spettacolare carovana da Parma verso Codogno, quindi a Casalpusterlengo e infine a Lodi. In piazza della Vittoria sarà allestito un punto di rilevazione cronometrica (perché la Freccia Rossa è pur sempre una gara di regolarità); le vetture scenderanno poi verso il ponte dell'Adda che attraverseranno per dirigersi, attraverso Pandino e Treviglio, al traguardo finale.

Le auto al via sono oltre 400, tutti modelli di cui almeno un esemplare ha preso parte ad una delle edizioni della Mille Miglia storica, quella che tra il 1927 e il 1957 ha costruito l'epopea dei grandi campioni del volante, a cominciare dai lodigiani Giuseppe Campari, trionfatore nel 1928 e nel 1929, ed Eugenio Castellotti, vincitore nella tempesta dell'edizione 1956. Sfileranno a cominciare dalla prima mattinata, precedute dai più moderni esemplari iscritti al Ferrari Tribute to 1000 Miglia e al Mercedes Benz 1000 Miglia Challenge.

Dettagli e curiosità della manifestazione saranno svelati domani in due conferenze stampa a Codogno e Lodi, ma la macchina organizzativa è già rodata e ha messo in campo ogni risorsa per garantire il rispetto delle normative anti contagio e consentire ai lodigiani di godere in sicurezza dello spettacolo. «La Mille Miglia è il simbolo dell'Italia che riparte» annota sorridendo Maurizio Amadio, presidente del comitato organizzatore. I motori sono accesi, non resta che sognare.n

Aldo Papagni

© RIPRODUZIONE RISERVATA

Tags

#Codogno #Lodi #Automobilismo #Sport

Altri articoli



Mercoledì 21 Ottobre 2020

Emporio solidale di Casale, nuovo boom di richieste dalle famiglie



Mercoledì 21 Ottobre 2020

Il Fanfullino della Riconoscenza andrà alla comunità ferita dal Covid



Lunedì 19 Ottobre 2020

Maxi esplosione nella notte a Somaglia: banda sventra il bancomat

Ritaglio stampa ad uso esclusivo del destinatario, non riproducibile.

MILLE MIGLIA, GRANDE RITORNO DEI BOLIDI D'ANNATA

L'evento, inizialmente previsto per il 13 e 14 maggio, farà tappa in città domani e venerdì. Ecco gli orari, nessuna modifica alla viabilità

Pubblicato il 21 ottobre 2020

Condividi
Tweet
WhatsApp
Invia tramite email

È il terzo anno consecutivo che la città ospita la Mille Miglia

Dopo il Giro d'Italia, a Cervia fa tappa la Mille Miglia, evento che anche in questo 2020, si conferma tra i più attesi in città. Tutto è pronto, nel rispetto delle normative vigenti relative al Coronavirus, per assistere al passaggio delle storiche auto e portare a casa una foto ricordo dei bolidi ormai introvabili in commercio e custoditi dai proprietari in quanto veri e propri pezzi d'epoca, unici. Così Cervia ospiterà la leggendaria corsa automobilistica, diventata un simbolo dell'eccellenza italiana nel mondo. Ricordata anche nel film 'Amarcord' di Federico Fellini e nella canzone 'Mille Miglia' di Lucio Dalla, l'evento coniuga sport, eleganza, tradizione, innovazione e...

Dopo il Giro d'Italia, a Cervia fa tappa la Mille Miglia, evento che anche in questo 2020, si conferma tra i più attesi in città. Tutto è pronto, nel rispetto delle normative vigenti relative al Coronavirus, per assistere al passaggio delle storiche auto e portare a casa una foto ricordo dei bolidi ormai introvabili in commercio e custoditi dai proprietari in quanto veri e propri pezzi d'epoca, unici. Così Cervia ospiterà la leggendaria corsa automobilistica, diventata un simbolo dell'eccellenza italiana nel mondo. Ricordata anche nel film 'Amarcord' di Federico Fellini e nella canzone 'Mille Miglia' di Lucio Dalla, l'evento coniuga sport, eleganza, tradizione, innovazione e bellezze paesaggistiche del nostro Paese. Sarà possibile vedere l'arrivo e partenza delle auto, mantenendo il distanziamento e indossando la mascherina. L'appuntamento è per domani e venerdì quando Cervia e Milano Marittima accoglieranno e saluteranno le quattro ruote più belle del mondo. È il terzo anno consecutivo che la città ospita la storica manifestazione che attira sempre tanti appassionati.

L'evento, inizialmente previsto per il 13 e il 14 maggio di quest'anno, è stato rimandato a seguito dello sviluppo della pandemia del Coronavirus. La gara, dunque, prenderà il via domani da Brescia: le auto costeggeranno il lago di Garda, attraversando Desenzano e Sirmione, passeranno per Villafranca di Verona, Mantova, Ferrara e Ravenna, fino al traguardo di tappa di Cervia-Milano Marittima. A Cervia, anticiperanno il passaggio delle vetture storiche le auto iscritte al Ferrari Tribute to Mille Miglia con arrivo previsto in piazza Andrea Costa dalle 20.15 e al Mercedes-Benz Mille Miglia Challenge in piazza Garibaldi, le gare di regolarità riservate alle vetture delle Case di Maranello e Stoccarda. L'arrivo delle auto è previsto in piazza Andrea Costa dalle 22 oe con controllo tempi e la classica passerella oe sullo sfondo dei Magazzini del Sale e della Torre San Michele.

Poche ore di riposo e la ripartenza da Milano Marittima su viale 2 giugno è prevista la mattina successiva, quella di venerdì, alle 6. La fila di auto scenderà fino a Roma, per poi proseguire verso Parma e tornare a Brescia dove tutto ebbe inizio 93 anni fa, con la prima Coppa delle Mille Miglia. In occasione del passaggio dei bolidi non sono previste modifiche alla viabilità.

Quest'anno la Mille Miglia è anche occasione per un racconto viaggio attraverso l'Italia della 1000 Miglia alla scoperta della bellezza dell'Italia, del suo fascino e della sua cultura, realizzato dal direttore creativo e fotografo Simone Bramante, alias Brahmino, che ha compiuto un vero e proprio tour toccando alcune località collegate alla corsa, fra cui anche

Ritaglio stampa ad uso esclusivo del destinatario, non riproducibile.

Cervia, per realizzare un reportage in immagini, video e testimonianze che viene pubblicato sulla pagina Facebook della Mille Miglia.
Le vetture ammesse alla rievocazione della corsa sono state selezionate da un'apposita commissione tra quelle preventivamente iscritte al Registro Mille Miglia, il progetto nato per censire, classificare e certificare le vetture protagoniste delle ventiquattro edizioni della Mille Miglia di velocità, disputate dal 1927 al 1957, in base a due tipologie: 'Participant Car 1000 Miglia 19271957', per gli esemplari di vetture iscritte ad almeno un'edizione della Mille Miglia, ed 'Eligible Car 1000 Miglia', per le vetture appartenenti a un modello iscritto ad almeno un'edizione della 1000 Miglia.
Ilaria Bedeschi

[MILLE MIGLIA, GRANDE RITORNO DEI BOLIDI D'ANNATA]

Ritaglio stampa ad uso esclusivo del destinatario, non riproducibile.

Sfilata con quattrocento auto d'epoca

Altopascio e Capannori ospiteranno il passaggio della "1000 Miglia". Appuntamento sabato. Tra i partecipanti il capannorese Nicola Caldani

Pubblicato il 22 ottobre 2020



Una passata edizione della "1000 Miglia" (foto di archivio)

Altopascio e Capannori ospiteranno, per la Piana, il Mito. Una corsa automobilistica che va oltre la gara, negli ultimi decenni diventata più che altro una passerella, una vetrina per autentici "gioielli", macchine che rappresentano un fenomeno culturale. Sabato la "1000 Miglia" 2020, 38ª edizione della rievocazione storica della corsa disputata dal

Ritaglio stampa ad uso esclusivo del destinatario, non riproducibile.

1927 al 1957, passerà dal centro di Capannori. Intorno alle 16 la capostipite di tutte le corse automobilistiche,...

Noi e alcuni partner usiamo cookie o tecnologie simili come descritto nella cookie policy. Per la pubblicità noi e alcuni partner, potremmo usare dati di geolocalizzazione precisi e fare una scansione attiva delle caratteristiche del dispositivo ai fini dell'identificazione per archiviare o accedere a informazioni su un dispositivo e trattare dati personali come le pagine viste, indirizzo IP, dati di utilizzo o id univoci per le seguenti finalità: sviluppare e perfezionare i servizi, osservazioni del pubblico, valutazione dell'annuncio e del contenuto, annunci e contenuti personalizzati. Puoi liberamente prestare, rifiutare o revocare il consenso accedendo al pannello delle preferenze pubblicitarie. Puoi acconsentire all'utilizzo di tali tecnologie accettando o chiudendo questa informativa, o continuando la navigazione.

Opzioni Avanzate

Accetta

Ritaglio stampa ad uso esclusivo del destinatario, non riproducibile.

BRESCIA, SI ACCENDANO I MOTORI: MILLE MIGLIA PUO' PARTIRE

C'è il via libera dalla Prefettura: appuntamento alle 14 da viale Venezia. Stilato un rigido protocollo: "Teniamo a responsabilità e reputazione"

Pubblicato il 22 ottobre 2020

, di FEDERICA PACELLA

Condividi
Tweet
WhatsApp
Invia tramite email

La misurazione della temperatura durante la punzonatura in piazza Vittoria

di Federica Pacella Una scommessa da vincere per tenere alta la reputazione dell'Italia. La 1000 Miglia 2020 si carica di un significato che va oltre la competizione stessa. "Responsabilità e reputazione sono i due temi che abbiamo a cuore. Abbiamo 240 equipaggi esteri che saranno opinion maker, ci daranno una mano a raccontare se e come saremo stati bravi", ha commentato Alberto Piantoni, Ad 1000 Miglia srl. La partenza di oggi alle 14 da viale Venezia era tutt'altro che scontata, dopo l'impennata di contagi...

di Federica Pacella

Una scommessa da vincere per tenere alta la reputazione dell'Italia. La 1000 Miglia 2020 si carica di un significato che va oltre la competizione stessa. "Responsabilità e reputazione sono i due temi che abbiamo a cuore. Abbiamo 240 equipaggi esteri che saranno opinion maker, ci daranno una mano a raccontare se e come saremo stati bravi", ha commentato Alberto Piantoni, Ad 1000 Miglia srl.

La partenza di oggi alle 14 da viale Venezia era tutt'altro che scontata, dopo l'impennata di contagi che ha complicato il contesto, tanto che il presidente della Regione Attilio Fontana aveva dato parere negativo all'evento. Gli incontri in Prefettura degli ultimi giorni hanno portato a rivedere il programma ed a stilare un protocollo rigido, che potrà essere usato per eventi simili. Sono stati cancellati closing party, trofeo Gaburri e Frecce tricolore, turni per pranzi e cene dei partecipanti, live streaming per assistere a partenza ed arrivo. Ridotti ad un terzo gli accessi a Paddock, Villaggio e area di Partenza e Arrivo, dove i flussi saranno monitorati dai portali intelligenti di Antares Vision. Medici ed auto per eventuale rientro a Brescia di persone con febbre accompagneranno gli equipaggi.

"Aci ha dimostrato che le cose si possono fare", ha sottolineato il presidente Aldo Bonomi. "L'Italia deve capire che deve imparare a convivere con questo virus oe sottolinea il presidente di 1000 Miglia Srl Franco Gussalli Beretta oe 1000 Miglia è generatore di ricchezza, questo spero sia apprezzato da molti". Per Piantoni, "è un messaggio: se rispettiamo le regole, se facciamo un passo oltre la paura, può essere da sprone a superare passaggi difficili".

Le amministrazioni locali hanno confermato la disponibilità ad ospitare il passaggio della Freccia rossa, a partire da Brescia, come sottolineato da Valter Muchetti per il Comune e da Samuele Alghisi per la Provincia. "Il percorso è rimasto invariato", ha sottolineato Giuseppe Cherubini, vicepresidente del Comitato Operativo 1000 Miglia. Tra i momenti più toccanti ci sarà il passaggio da Amatrice ed a Siena, con Piazza del Campo coperta dal Tricolore. Non mancheranno i Vip: Tomaso Trussardi, Cristina Parodi, Chiara Giallonardo.

Spazio anche ad uno sguardo al futuro con la concept car totalmente elettrica disegnata e guidata da Fabrizio Giugiaro, tra i protagonisti del Green Talk sulla mobilità sostenibile organizzato ieri da 1000 Miglia srl con Fondazione Symbola. Quanto alla vittoria, i pronostici sono tutti a favore di Andrea Vesco, col padre Roberto, al netto di sorprese dai regolaristi in gara.

Ritaglio stampa ad uso esclusivo del destinatario, non riproducibile.

[BRESCIA, SI ACCENDANO I MOTORI: MILLE MIGLIA PUO' PARTIRE]

Ritaglio stampa ad uso esclusivo del destinatario, non riproducibile.

Cultura Enti News Salute Servizi Sociale Sport

A Villafranca sarà ospitato il passaggio delle auto storiche della 1000 Miglia.

Di **redazione 2** - 22 Ottobre 2020

CONDIVIDI

A Villafranca di Verona giovedì 22 ottobre sarà ospitato il transito e sosta per il controllo timbro della 1000 Miglia 2020. La rievocazione storica della corsa disputata dal 1927 al 1957 giunta alla trentottesima edizione transiterà durante la prima tappa lungo le strade di Villafranca di Verona giungendo da Valeggio sul Mincio. Le vetture entreranno in via Custoza a partire dalle ore 15.53, proseguendo in via Pace, Corso Vittorio Emanuele II e arrivando di fronte al Castello di Villafranca dove si terrà il terzo controllo a timbro della prima giornata di gara, organizzato dall'Automobile Club Verona. In passato il controllo era stato ospitato persino sul ponte Visconteo e al parco Sigurtà a Valeggio sul Mincio. I passaggi da Villafranca inizieranno però prima della 1000 Miglia, verso le 13, con il Ferrari Tribute to 1000 Miglia, evento collaterale della manifestazione con l'esordio delle hypercars del Supercar Owners Circle. Saranno oltre 100 le supercar Ferrari e poco meno di 400 le auto storiche. Fino alle 20 (ultima macchina prevista verso le 19) gli ospiti potranno assistere al passaggio della carovana. Poi si entrerà nel Castello e si uscirà verso via Mantova e via Duca degli Abruzzi.

Allo scopo sono stati istituiti il divieto di circolazione e transito a tutti i veicoli e il

I PIÙ POPOLARI



Covid-19: come prenotare i tamponi per i viaggiatori da Verona verso...
5 Ottobre 2020



In dirittura d'arrivo "Scrivere per amore", premiazione a Verona il 19...
13 Ottobre 2019



Teatro: ripartono gli spettacoli saltati durante il lockdown.
24 Settembre 2020



Luoghi da scoprire a Verona: il Fondo Ambiente Italiano per valorizzare...
7 Ottobre 2019

Carica altri

CONSIGLIAMO ANCHE...



Cultura
"Io come voi" mostra fotografica solidale.



Cultura
Con "Un imprevisto a Wuhan" il Cavavalchini Moro è primo al...



Enti
Verona, proroga di sosta gratuita per stalli blu.



Cultura
Nella biblioteca civica di Verona torna il mercatino del libro usato.

Ritaglio stampa ad uso esclusivo del destinatario, non riproducibile.

divieto di sosta con rimozione forzata dalle ore 8.00 alle ore 24 nell'area interessata dalla manifestazione (Corso Vittorio Emanuele II, tratto compreso tra via della Pace ed il Castello Scaligero, nonché via Rensi ed il tratto di via Zago compreso tra corso Vittorio Emanuele II e piazzale San Francesco). Dalle ore 12.30 del giorno 22 ottobre fino al passaggio dell'ultimo veicolo in gara, lungo tutta via Pace e Corso Vittorio Emanuele II zona antistante al Castello Scaligero sospensione della circolazione viabilistica.

Davanti al Castello l'Automobile Club Verona ha allestito due aree hospitality accessibili solo previo invito e scrupolosamente con ingressi contingentati rispetto alle iniziali capienze stimate. Gli ospiti dovranno compilare un'autocertificazione e passare attraverso un'area triage con misurazione della temperatura. Obbligatorio l'uso della mascherina.

«Quest'anno abbiamo la bellissima realtà di Villafranca col suo Castello per il transito della Millemiglia – evidenzia Adriano Baso, presidente Automobile Club Verona -. E' un museo viaggiante di macchine spettacolari. Col Comune di Villafranca si è instaurata un'ottima collaborazione, come dimostrato anche dalla Coppa Giulietta e Romeo che è stata un successo».

Al termine di Corso Vittorio Emanuele II sarà allestito un portale di accesso all'area del controllo a timbro. Nei pressi del portale sosteranno anche dieci Fiat 500 come tributo al passaggio della Freccia Rossa grazie alla collaborazione con il gruppo Amici Fiat 500 di Villafranca, che da tempo si occupa di unire alla passione per le auto anche importanti iniziative benefiche.

«Come Amministrazione siamo orgogliosi perché tramite la Millemiglia manderemo nel mondo l'immagine più bella di Villafranca – afferma il sindaco di Villafranca Roberto Dall'Oca a nome di tutta la Giunta -. E' una grande occasione di promozione turistica e per tutte le attività».

Tutti gli appassionati che seguiranno il passaggio dai marciapiedi e da bordo strada dovranno indossare la mascherina e rispettare il distanziamento sociale evitando assembramenti.

L C

Fonti: http://www.targetnotizie.it/articolo.php?id=7703

TAGS 100 le supercar Ferrari | 1000 Miglia | Adriano Baso | auto storiche | Automobile Club Verona | Castello di Villafranca | Comune di Villafranca | Coppa Giulietta e Romeo | Ferrari Tribute to 1000 Miglia | hypercars | parco Sigurtà | poco meno di 400 le auto storiche | ponte Visconteo | presidente Automobile Club Verona | rievocazione storica della corsa | sindaco di Villafranca Roberto Dall'Oca | Supercar Owners Circle | valeggio sul mincio | villafranca di verona

CONDIVIDI

Articolo precedente

IL Forum Economico Euroasiatico di Verona,
si terrà lo stesso.

Ritaglio stampa ad uso esclusivo del destinatario, non riproducibile.



Benessere e salute | Brescia | Brescia News principali | Città e Hinterland | Cronaca | Cultura | Desenzano del Garda | Garda e Valtenesi | Motori | Notizie | Notizie Lombardia | Notizie per categoria | Notizie Provincia di Brescia | Redazionali on top | Sport

Mille Miglia confermata: si parte oggi alle 14 | ECCO TUTTI I DETTAGLI

Alle 14 di giovedì 22 ottobre partirà la prima delle auto storiche che si sfideranno nell'edizione 2020 della 1000 Miglia, la gara più bella del mondo organizzata da 1000 Miglia Srl, che quest'anno omaggia Brescia, la sua città natale, integrando nel logo l'effige della Vittoria Alata e che si svolgerà su 4 tappe: Brescia – Cervia-Milano Marittima, Cervia-Milano Marittima - Roma, Roma- Parma e Parma - Brescia

Di **Redazione BsNews.it** - 22 Ottobre 2020 0

Mi piace 0

Facebook Twitter Google+ Pinterest

SOSTIENI BSNEWS

BsNews è un quotidiano indipendente e non percepisce contributi dallo stato. Siamo gratis per i nostri lettori, da sempre, e ci finanziamo esclusivamente attraverso la pubblicità. Se ritenete che sia importante avere una voce libera in più nel panorama dell'informazione sosteneteci anche voi con una donazione tramite Paypal.

Donazione

LA NOSTRA RUBRICA SU CUCINA, VINO E RISTORANTI



Ritaglio stampa ad uso esclusivo del destinatario, non riproducibile.



Visit Brescia - Mille Miglia - credit visit brescia (4)

La Mille Miglia non si ferma nonostante il Covid-19. L'edizione 2020 della Freccia Rossa, prenderà il via oggi pomeriggio, come previsto e come accordato dal tavolo allestito in prefettura proprio per discutere dell'argomento.

Alle 14 di giovedì 22 ottobre partirà la prima delle auto storiche che si sfideranno nell'edizione 2020 della 1000 Miglia, la gara più bella del mondo organizzata da 1000 Miglia Srl, che quest'anno omaggia Brescia, la sua città natale, integrando nel logo l'effige della Vittoria Alata e che si svolgerà su 4 tappe: Brescia – Cervia-Milano Marittima, Cervia-Milano Marittima – Roma, Roma- Parma e Parma – Brescia.

Al fine di dare un contributo concreto alla necessaria limitazione del rischio di assembramenti lungo le vie e le piazze di Brescia, favorendo allo stesso tempo la più ampia partecipazione del pubblico che con passione segue la competizione, **per la prima volta quest'anno sarà possibile assistere alla partenza e all'arrivo in live streaming, collegandosi al sito** https://1000miglia.it/eventi/1000-miglia-2020/live-streaming/

Mille Miglia, il percorso

Quella di quest'anno sarà in tutto e per tutto un'edizione speciale, a partire dalla collocazione autunnale nel calendario. Il percorso toccherà località di grande fascino e bellezza unica: da viale Venezia a Brescia i concorrenti si dirigeranno infatti verso Cervia – Milano Marittima passando per Desenzano, Sirmione, Villafranca di Verona, Mantova, Ferrara e Ravenna.

La sfida proseguirà venerdì 23 lungo le strade che, dalle sponde del Mar Adriatico, attraversano l'Appennino in direzione Roma – dove via Veneto farà da passerella serale – toccando San Marino, Urbino, Fabriano, Macerata, Fermo, Ascoli Piceno, Amatrice e Rieti.

Mettici un Mi piace, è gratis...



SONDAGGIO

Il Comune più brutto della provincia di Brescia è (segnalazioni info@bsnews.it)

Lumezzane (28%, 2.428 Votes)
Vobarno (8%, 684 Votes)
Ospitaletto (7%, 624 Votes)
Roncadelle (7%, 619 Votes)
Caino (6%, 563 Votes)
Offlaga (5%, 460 Votes)
Villa Carcina (5%, 449 Votes)
Castel Mella (5%, 397 Votes)
Fiesse (5%, 397 Votes)
Trenzano (4%, 383 Votes)
Castegnato (4%, 376 Votes)
Pompiano (4%, 363 Votes)
Rezzato (4%, 344 Votes)
Brandico (4%, 308 Votes)

Ritaglio stampa ad uso esclusivo del destinatario, non riproducibile.

Il tempo di un breve riposo notturno e poi la 1000 Miglia ripartirà, sabato 24, alla volta di Parma, attraversando Toscana ed Emilia passando per Ronciglione, Viterbo, Radicofani e la val d'Orcia, Siena (che nella bellissima piazza del Campo ospiterà il pranzo dei piloti), Lucca, Viareggio e superando il passo della Cisa. Conclusione domenica 25 ottobre con il passaggio per Salsomaggiore Terme, Castell'Arquato, Lodi, Pandino, Treviglio e Bergamo, prima di raggiungere la pedana di arrivo di Viale Venezia a Brescia, dove tutto ebbe inizio novantatré anni fa con la prima Coppa delle 1000 Miglia.

La sicurezza

Sicurezza è una parola chiave di questa edizione. In questo senso, 1000 Miglia ha approntato un rigoroso protocollo anti-Covid, definito in collaborazione con le autorità, che prevede numerosi interventi specifici, espressamente dedicati al contenimento del rischio di contagio, che sono stati messi a punto per l'occasione. In primis, quest'anno il team dedicato alla sicurezza ha ampliato il suo raggio d'azione integrando nelle sue tradizionali competenze anche quelle di esperti appositamente coinvolti. Gli ingressi agli spazi ad accesso controllato (Aree Protette) come il Paddock, il Villaggio e l'area di Partenza e Arrivo sono stati numericamente ridotti a circa 1/3 della ricettività abituale e, pur garantendo una capienza sufficiente per il regolare svolgimento delle diverse attività, l'entrata è consentita solo a seguito di rigorosi controlli e verifiche. All'ingresso di ciascuna area riservata all'evento sono stati posizionati dispositivi di *people counting*, portali intelligenti che, oltre alla misurazione della temperatura corporea e del controllo del corretto utilizzo dei dispositivi di protezione individuale, forniranno il conteggio in tempo reale dei flussi in entrata e uscita: in nessuna area protetta sarà superato il numero di accessi consentiti in contemporanea; operatori di sicurezza, hostess e steward avranno comunque il compito di verificare la temperatura corporea a distanza, controllare il corretto utilizzo dei DPI, il rispetto della distanza interpersonale e l'igienizzazione delle mani.

Sono state inoltre individuate figure specifiche di Covid Manager e Team 1000 Miglia dedicati che, in caso di temperatura corporea superiore a 37,5°, svolgeranno un servizio di assistenza e attiveranno le procedure vigenti in materia di sicurezza e sanità. In caso di temperatura corporea superiore a 37,5° l'accesso all'Area Protetta non sarà consentito e la persona verrà ospitata in uno spazio riservato.

Sono stati cancellati il Trofeo Gaburri e il Closing Party finale e organizzati i pranzi sul percorso nel rispetto di turnazioni che garantiscono la presenza in contemporanea a non più di 200 persone a distanza di sicurezza. Sono state chiuse le aree riservate per le riprese foto-video alla partenza e all'arrivo a Brescia e Roma, garantendo la copertura con la piattaforma messa a disposizione dall'agenzia Ansa. Durante la gara è stata organizzata la costante presenza, all'interno del convoglio, di due ambulanze, sette medical car con medico rianimatore, due auto covid safe con Covid manager, due auto per l'eventuale rientro a Brescia di persone con febbre, dieci medici e nove infermieri oltre a un sistema di comunicazione protetto dedicato e da utilizzare in caso di emergenze in luoghi non coperti da segnale.

Il Registro 1000 Miglia

L'edizione 2020 della 1000 Miglia, la trentottesima rievocativa, sarà la prima alla quale

Rudiano (3%, 286 Votes)

Total Voters: **8.210**

Vote

Polls Archive

I PIU' LETTI



Incidente sulla Sp19, camion contro… cinghiale



Tignale, boschi avvolti dalle fiamme: arrivano i Canadair



Brescia, senegalese tenta suicidio in carcere: aveva provato a stuprare due...



Loggia, sì alla tassa di soggiorno: due euro in più per...

Di più

Ritaglio stampa ad uso esclusivo del destinatario, non riproducibile.

potranno prendere parte solamente le vetture certificate dal Registro 1000 Miglia. In pratica, per poter iscrivere la propria vettura alla 1000 Miglia, i proprietari hanno avuto l'obbligo di ottenere questa certificazione che attesta la completa originalità del veicolo. Questo provvedimento si è reso necessario a causa della continua crescita, alla ricerca di un ritorno monetario, del numero di vetture false o falsificate in circolazione. In particolare, sono iscrivibili al Registro 1000 Miglia esclusivamente i veicoli costruiti prima del 31 dicembre 1957, in condizioni originali, restaurati rispettando la configurazione originale, oppure con modifiche documentate ed apportate in periodo d'uso. Dalla presentazione avvenuta a Essen nel 208 al settembre 2020, le domande di iscrizione ricevute sono state 815, delle quali 551 sono state approvate (di cui 449 "Eligible" e 102 "Participant"). Le pratiche rifiutate sono state 51 mentre quelle in fase di completamento sono 213. Tra queste ultime, molte riguardano vetture in attesa di ricevere l'Identity Card FIVA: Per questo motivo, una importante novità è rappresentata dal fatto che ogni anno, a Brescia, si tengono periodiche sedute di omologazione tenute dai Commissari della FIVA e la più recente si è tenuta lo scorso settembre nella sede di 1000 Miglia srl. A conferma della serietà con la quale le automobili sono state esaminate, non tutte hanno superato la verifica, non potendo così né partecipare alla 1000 Miglia né ottenere l'iscrizione al Registro.

I personaggi

Tra gli ospiti di questa trentottesima edizione, saranno presente l'Imprenditore Tomaso Trussardi che gareggerà a bordo di una BMW 328 iscritta alla categoria *Guest Car*, Cristina Parodi giornalista e conduttrice TV a bordo della Mercedes 300 SL contraddistinta dal numero 1000 per le prime due tappe della competizione. A seguire, il passaggio di testimone per le ultime due tappe conclusive con Chiara Giallonardo conduttrice TV e volto di Linea Verde.

A fianco dell'auto 1000, nella rappresentazione ideale del tema **Crossing the Future**, quest'anno ci sarà **l'HYPER SUV VISION 2030 la concept car totalmente elettrica disegnata da Fabrizio Giugiaro** che verrà guidata per tutto il percorso della gara dallo stesso designer: riconoscibile dalla futuristica livrea e dal numero 2030 il veicolo è in grado di adattarsi e performare su qualsiasi tipo di terreno, e incarna in modo avveniristico la sfida per un futuro sostenibile caratterizzata da performance estreme a emissioni zero.

Anche quest'anno il **Green Talk**, **Crossing the future: verso una mobilità sostenibile, ha affrontato i temi della** sostenibilità con particolare riferimento alla mobilità elettrica è stato realizzato da 1000 Miglia in collaborazione con Symbola, Fondazione per le qualità italiane, che da diversi anni stila il rapporto italiano sulle eccellenze del settore e-mobility.

In corsa per la vittoria

Alla vigilia della gara, anche a causa dell'assenza di alcuni loro concorrenti, i pronostici sono tutti a favore di Andrea Vesco, per la prima volta in compagnia del padre Roberto. I due valtrumplini già vantano il primato di essere i soli ad aver tramandato di padre in figlio la vittoria alla 1000 Miglia

(Roberto nel 1993, in coppia con Valerio Bocelli, e Andrea nel 2016 e 2017 insieme ad Andrea Guerini): nel caso di una loro vittoria, sarebbero anche gli unici padre e figlio

Ritaglio stampa ad uso esclusivo del destinatario, non riproducibile.

ad aggiudicarsi insieme la 1000 Miglia dopo averla vinta separatamente. Per fornire un prezioso aiuto nella gestione dell'Alfa Romeo 6C 1750 SS del Team Villa Trasqua, Vesco senior ha deciso di affiancare il figlio facendogli da navigatore, tornando alla 1000 Miglia dopo molti anni, tutti trascorsi a seguire

ed assistere Andrea su un'auto d'appoggio.

Pronto a sorprendere i favoriti c'è un gruppo di ottimi regolaristi, rigorosamente in ordine alfabetico: Alberto Aliverti con Stefano Valente, Andrea Belometti con Massimo Bettinsoli, Luca Patron, Osvaldo Peli con Susanna Mola e Lorenzo e Mario Turelli, padre e figlio.

Ferrari Tribute to 1000 Miglia

Confermato anche quest'anno il Ferrari Tribute to 1000 Miglia, l'evento collaterale dedicato alle vetture moderne che il prestigioso brand internazionale, simbolo di eccellenza italiana nel mondo, dedica alla 1000 Miglia.

Supercar Owners Circle

In qualità di Offical Supercar Club Partner, 1000 Miglia apre le sue porte per la prima volta in assoluto a Supercar Owners Circle e alla sua hypercar, offrendo ai soci del Club la possibilità di vivere la gara a fianco delle auto d'epoca lungo il percorso.

MILLE MIGLIA, LE DICHIARAZIONI DEGLI ORGANIZZATORI

ALDO BONOMI, Presidente ACI Brescia

"L'essere qui oggi a presentare la partenza della 1000 Miglia è il risultato di tanto lavoro e parecchie riflessioni da parte di molte persone.

Per questo motivo, devo oggi ringraziare tutti coloro che hanno lavorato allo scopo di poter dare il via a questa sofferta 1000 Miglia.

La 1000 Miglia ha sempre rappresentato il biglietto da visita di svariate eccellenze italiane e oggi intende essere uno dei portabandiera della ripresa del nostro Paese. Tutto ciò, in ogni caso, senza alcuna concessione alle misure di prevenzione nella battaglia contro il Covid-19.

Anche le misure per il pubblico prevedono il contingentamento, con accessi controllati, sia a Brescia sia negli arrivi che nelle soste per i pranzi lungo il percorso.

Nei suoi novantatré anni di vita, la Freccia Rossa ha superato molte prove. Quella del 2020, sarà affrontata con le consuete doti di tenacia e determinazione, nel più stretto rispetto delle norme di sicurezza."

FRANCO GUSSALLI BERETTA, Presidente 1000 Miglia srl

Ritaglio stampa ad uso esclusivo del destinatario, non riproducibile.

1000 Miglia: la corsa più bella del mondo

— 22 Ottobre 2020 @09:32 in EVENTI 2 min di lettura



Facebook Twitter Whatsapp

La **trentottesima edizione** della rievocazione storica della corsa disputata dal 1927 al 1957, avrà la partenza da Brescia il 22 ottobre per farvi ritorno domenica 25.

Proprio in occasione della prima tappa le magnifiche vetture transiteranno lungo le strade di Villafranca di Verona entrando dalla SP24 via Custoza a incominciare dalle ore 15:53, proseguendo fino a via Pace, Corso Vittorio Emanuele II e arrivando al Castello Scaligero dove si terrà il terzo controllo a timbro della prima giornata di competizione, organizzato dall'Automobile Club Verona.

La manifestazione, originariamente organizzata in Primavera, ovviamente sarà

METEO a cura di Stefano Bernardi

Media error: Format(s) not supported or source(s) not found

Scarica il file: https://youtu.be/Bi10KCuZFNY?_=1

Gli Speciali Asm – Il centro raccolta r

Media error: Format(s) not supported or source(s) not found

Scarica il file: https://youtu.be/kXGLrIXstzY?_=2

REDAZIONALE

Media error: Format(s) not supported or source(s) not found

Scarica il file: https://youtu.be/6XjYJpP8b28?_=3

CREDERE OGGI ARCHIVIO



Le celebrazioni liturgiche nelle Chiese, dopo il DPCM del 13 ottobre 2020

16 OTTOBRE 2020 @18:43

RACCONTANDO ARCHIVIO

Ritaglio stampa ad uso esclusivo del destinatario, non riproducibile.

leggermente diversa rispetto a quanto previsto per consentire il rispetto delle norme di contenimento e prevenzione dell'emergenza Covid-19.

All'ingresso del Castello villafranchese l'Automobile Club Verona allestirà due aree hospitality accessibili solo con invito e in ogni caso con ingressi contingentati rispetto alle iniziali capienze stimate. Gli ospiti dovranno compilare un'autocertificazione e passare attraverso un'area triage con rispettiva misurazione della temperatura. Obbligatorio l'uso della mascherina.

I passaggi da Villafranca inizieranno però già dalle ore 14:50 – prima della 1000 Miglia – con il **Ferrari Tribute to 1000 Miglia,** evento collaterale della manifestazione con l'esordio delle hypercars del Supercar Owners Circle.

"Saranno oltre 100 le supercar Ferrari e poco meno di 400 le auto storiche , sottolinea il vice Presidente Comitato Operativo 1000 Miglia 2020 Giuseppe Cherubini " . Dalle 13 fino alle 20 (ultima macchina prevista verso le 19) gli ospiti potranno assistere al passaggio della carovana. Poi si entra nel Castello e uscita verso Mantova .

Tutto il pubblico appassionato che seguirà il passaggio dai marciapiedi e da bordo strada, infatti, dovranno indossare la mascherina e di rispettare il distanziamento sociale evitando vari assembramenti.

La Mille Miglia non è mai stata solo una semplice gara ma un mix di storia con lo sguardo rivolto al futuro e soprattutto un **viaggio attraverso le bellezze d'Italia**.



Print PDF

Tag: 1000 miglia | 38 edizione | Ferrari Tribute to 1000 Miglia

Condividi Tweetta Invia

Articoli Correlati


A proposito di capre e ignoranza
22 OTTOBRE 2020 @06:45

LA LEGGE E LA DIFESA ARCHIVIO


Tar L'Aquila, cinque ex forestali assegnati ai VVF ottengono il passaggio ai Carabinieri forestali
21 OTTOBRE 2020 @06:55

PILLOLE SOCIAL ARCHIVIO


Borghi-Burioni, botta e risposta sui tamponi
10 OTTOBRE 2020 @14:43

GHINO DI TACCO ARCHIVIO


Le solite elezioni dove vincono tutti, così non perde nessuno
24 SETTEMBRE 2020 @06:47

VINTAGE ARCHIVIO

Ritaglio stampa ad uso esclusivo del destinatario, non riproducibile.

Newsletter | Segnala | Accedi a Bresciaoggi Premium | Abbonati | Necrologi

Bresciaoggi | Seguici | Sezioni CITTÀ | Servizi | Cerca

OGGI IN CITTÀ

22.10.2020 Tags: Brescia

FUTURO e INNOVAZIONE



Festival del Futuro Startup Award, iscrizioni fino al 2 novembre

Ritaglio stampa ad uso esclusivo del destinatario, non riproducibile.

«Mille Miglia», si parte con protocolli rigidissimi

Le automobili sfileranno oggi partendo da Brescia e dirette a Roma: il ritorno è ⋮ Tutto Schermo

Aumenta
Diminuisci
Stampa
Invia

Tra dubbi, incertezze ed umori contrastanti la 1000 Miglia partirà. La decisione ufficiale è arrivata ieri al termine del tavolo di confronto in Prefettura. Da una parte gli organizzatori della corsa della Freccia Rossa, dall'altra le istituzioni guidate dal Prefetto Attilio Visconti. Presenti il sindaco di Brescia Emilio Del Bono ed il questore uscente Leopoldo Laricchia. Quello a cui si è assistito è stato un vero e proprio braccio di ferro. A far pendere l'ago della bilancia in favore del semaforo verde è stato il prospetto esposto dei rigidissimi protocolli messi a punto dal comitato organizzatore della



Attenzione: L'intervento non verrà pubblicato fino a quando il moderatore non lo avrà letto ed approvato. I commenti ritenuti inadatti o offensivi non saranno pubblicati.
Informativa privacy: L'invio di un commento può comportare il trattamento di dati personali: per maggiori informazioni sulle modalità di trattamento e l'esercizio dei diritti consultare le nostre Informazioni sulla Privacy e l'informativa estesa sui cookie presenti in calce al sito web.

INVIA

I COMMESSI dell'Hub


LE STORIE
Le commesse di Ghedi: «Noi, pronte all'ascolto tra chiacchiere e sorrisi»

ATHESIS DIGITAL EVENTS



La pandemia: una punizione di Dio?
Pandemia: una punizione di Dio?

IL METEO

Brescia
OGGI DOMANI DOPODOMANI

SPORT


BRESCIA CALCIO
Brescia, 4 assi per il Dream Team di tutti i tempi

CULTURA


CULTURA
La scuola al tempo del Covid: «Serve immaginazione»

SPETTACOLI

Ritaglio stampa ad uso esclusivo del destinatario, non riproducibile.

ITALIA Nuovo Dpcm, l'intervento di Conte: la diretta

ITALIA 'Ndrangheta, dal resort al sommergibile: maxi-sequestro di beni

MONDO L'economista svegliato in piena notte: "Hai vinto il Nobel"

22 ottobre 2020

Brescia
Cervia
Parma
Roma
Milano Marittima

Salva

Commenta

GRANDI EVENTI

1000 Miglia: tutto pronto per l'edizione 2020

Il museo viaggiante della 1000 Miglia è pronto a partire da Brescia per poi fare tappa a Cervia, Roma e Parma. L'arrivo è previsto sabato a Brescia.

di Giulia Paganoni

4' di lettura

Tutto pronto per la partenza dalla 38esima rievocazione della 1000 Miglia. Il via è in programma per le 14 da Brescia, dove la prima delle auto storica lascerà la pedana.
La gara più bella del mondo organizzata da 1000 Miglia Srl quest'anno omaggia Brescia, la sua città natale, integrando nel logo l'effige della Vittoria Alata. Il programma prevede quattro intense tappe: Brescia – Cervia-Milano Marittima, Cervia-Milano Marittima - Roma, Roma- Parma e Parma - Brescia.

Il programma della quattro giorni per l'Italia

L'edizione di quest'anno della 1000 Miglia è in tutto e per tutto un'edizione speciale, a partire dalla collocazione autunnale nel calendario. Colori e profumi nuovi anche per i veterani della corsa faranno da sottofondo lungo il percorso che toccherà località di grande fascino e bellezza unica: da viale Venezia a Brescia i concorrenti si dirigeranno infatti verso Cervia – Milano Marittima passando per Desenzano, Sirmione, Villafranca di Verona, Mantova, Ferrara e Ravenna.
La sfida proseguirà venerdì 23 lungo le strade che, dalle sponde del Mar Adriatico, attraversano l'Appennino in direzione Roma (dove via Veneto farà da passerella serale) toccando la suggestiva Repubblica di San Marino, Urbino, Fabriano, Macerata, Fermo, Ascoli Piceno, Amatrice e Rieti.
Il tempo di un breve riposo notturno e poi il museo viaggiante ripartirà, sabato 24, alla volta di Parma, attraversando Toscana ed Emilia passando per Ronciglione, Viterbo, Radicofani e la val

Ritaglio stampa ad uso esclusivo del destinatario, non riproducibile.

d'Orcia, Siena (che nella bellissima piazza del Campo ospiterà il pranzo dei piloti), Lucca, Viareggio e superando il passo della Cisa. La conclusione domenica 25 ottobre con il passaggio per Salsomaggiore Terme, Castell'Arquato, Lodi, Pandino, Treviglio e Bergamo, prima di raggiungere la pedana di arrivo di Viale Venezia a Brescia, dove tutto ebbe inizio novantatré anni fa con la prima Coppa delle 1000 Miglia.

Auto: partecipano solo veicoli certificati

L'edizione 2020 della 1000 Miglia, la trentottesima rievocazione, sarà la prima alla quale potranno prendere parte solamente le vetture certificate dal Registro 1000 Miglia. In pratica, per poter iscrivere la propria auto alla 1000 Miglia, i proprietari hanno avuto l'obbligo di ottenere questa certificazione che attesta la completa originalità del veicolo. Questo provvedimento si è reso necessario a causa della continua crescita, alla ricerca di un ritorno monetario, del numero di vetture false o falsificate in circolazione.In particolare, sono iscrivibili al Registro 1000 Miglia esclusivamente i veicoli costruiti prima del 31 dicembre 1957, in condizioni originali, restaurati rispettando la configurazione originale, oppure con modifiche documentate ed apportate in periodo d'uso.Dalla presentazione avvenuta a Essen fino al settembre 2020, le domande di iscrizione ricevute sono state 815, delle quali 551 sono state approvate (di cui 449 “Eligible” e 102 “Participant”). Le pratiche rifiutate sono state 51 mentre quelle in fase di completamento sono 213.A conferma della serietà con la quale le automobili sono state esaminate, non tutte hanno superato la verifica, non potendo così né partecipare alla 1000 Miglia né ottenere l'iscrizione al Registro.

La sicurezza: elemento fondamentale per l'edizione 2020

Sicurezza è una parola chiave di questa edizione. In questo senso, 1000 Miglia ha approntato un rigoroso protocollo anti-Covid, definito in collaborazione con le autorità, che prevede numerosi interventi specifici, espressamente dedicati al contenimento del rischio di contagio.In primis, quest'anno il team dedicato alla sicurezza ha ampliato il suo raggio d'azione integrando nelle sue tradizionali competenze anche quelle di esperti appositamente coinvolti.Gli ingressi agli spazi ad accesso controllato (aree protette) come il Paddock, il Villaggio e l'area di Partenza e Arrivo sono stati numericamente ridotti a circa 1/3 della ricettività abituale e, pur garantendo una capienza sufficiente per il regolare svolgimento delle diverse attività, l'entrata è consentita solo a seguito di rigorosi controlli e verifiche. All'ingresso di ciascuna area riservata all'evento sono stati posizionati dispositivi di people counting, portali intelligenti che, oltre alla misurazione della temperatura corporea e del controllo del corretto utilizzo dei dispositivi di protezione individuale, forniranno il conteggio in tempo reale dei flussi in entrata e uscita: in nessuna area protetta sarà superato il numero di accessi consentiti in contemporanea; operatori di sicurezza, hostess e steward avranno comunque il compito di verificare la temperatura corporea a distanza, il rispetto della distanza interpersonale e l'igienizzazione delle mani.Sono

Ritaglio stampa ad uso esclusivo del destinatario, non riproducibile.

state inoltre individuate figure specifiche di Covid Manager e Team 1000 Miglia dedicati che, in caso di temperatura corporea superiore a 37,5°, svolgeranno un servizio di assistenza e attiveranno le procedure vigenti in materia di sicurezza e sanità. In caso di temperatura corporea superiore a 37,5° l'accesso all'area protetta non sarà consentito e la persona verrà ospitata in uno spazio riservato.Durante la gara è stata organizzata la costante presenza, all'interno del convoglio, di due ambulanze, sette medical car con medico rianimatore, due auto covid safe con Covid manager, due auto per l'eventuale rientro a Brescia di persone con febbre, dieci medici e nove infermieri oltre a un sistema di comunicazione protetto dedicato e da utilizzare in caso di emergenze in luoghi non coperti da segnale.

Partenza e arrivo live streaming

Al fine di dare un contributo concreto alla necessaria limitazione del rischio di assembramenti lungo le vie e le piazze di Brescia, favorendo allo stesso tempo la più ampia partecipazione del pubblico che con passione segue la competizione, per la prima volta quest'anno sarà possibile assistere alla partenza e all'arrivo in live streaming, collegandosi al sito https://1000miglia.it/eventi/1000-miglia-2020/live-streaming/1000 Miglia ringrazia inoltre tutti i partner e gli sponsor per il loro indispensabile sostegno alla manifestazione, a partire da Chopard, a Deutsche Bank, Mercedes-Benz, Villa Trasqua, Perlage e Vredestein, sottolineando che il contributo di tutti è stato un importante segno di vicinanza, fiducia e passione per la Freccia Rossa edizione speciale 2020.

Riproduzione riservata ©

Brescia Cervia Parma Roma Milano Marittima

PER SAPERNE DI PIÙ

loading...

Brand connect

Loading...

Ritaglio stampa ad uso esclusivo del destinatario, non riproducibile.

RASSEGNA SALVA

Mille Miglia Oggi la partenza dopo i dubbi

Federico Pacella | Il Giorno
22 Ott 2020 - Stampa

CONTINUA A LEGGERE
Mille Miglia Oggi la partenza dopo i dubbi - Federico Pacella | Il Giorno
Mille-Miglia-Oggi-la-partenza-dopo-i-dubbi.pdf - 352.40 Kb

Una scommessa da vincere per tenere alta la reputazione dell'Italia. La **1000Miglia 2020** si carica di un significato che va oltre la competizione stessa. «Responsabilità e reputazione sono i due temi che abbiamo a cuore. Abbiamo 240 equipaggi esteri che saranno opinion maker, ci daranno una mano a raccontare se e come saremo stati bravi», ha commentato **Alberto Piantoni**, Ad **1000 Miglia srl**. La partenza di oggi alle 14 da viale Venezia era tutt'altro che scontata, dopo l'impennata di contagi che ha complicato il contesto, tanto che il presidente della Regione **Attilio Fontana** aveva dato parere negativo all'evento. Gli incontri in Prefettura degli ultimi giorni hanno portato a rivedere il programma ed a stilare un protocollo rigido, che potrà essere usato per eventi simili. Sono stati cancellati dosing party, trofeo Gaburri e Frecce tricolore, turni per pranzi e cene dei partecipanti, live streaming per assistere a partenza ed arrivo. Ridotti ad un terzo gli accessi a Paddock, Villaggio e area di Partenza e Arrivo, dove i flussi saranno monitorati dai portali intelligenti di Antares Vision. Medici ed auto per eventuale rientro a Brescia di persone con febbre accompagneranno gli equipaggi. [...]

Spazio anche ad uno sguardo al futuro con la concept car totalmente elettrica disegnata e guidata da **Fabrizio Giugiaro**, tra i protagonisti del **Green Talk** sulla mobilità sostenibile organizzato ieri da **1000 Miglia srl** con **Fondazione Symbola**. Quanto alla vittoria, i pronostici sono tutti a favore di **Andrea Vesco**, col padre **Roberto**, al netto di sorprese da i regolaristi in gara.

Ricevi storie di qualità nella tua email
Inserisci la tua email ISCRIVIM

Condividi su
FacebookTwitterLinkedin

Eventi

Continua a leggere

Ritaglio stampa ad uso esclusivo del destinatario, non riproducibile.

22
OTT



Mille Miglia 2020 al via, nel pomeriggio la partenza in sicurezza

Canali Social:

Segui

WM24

Iscriviti alla newsletter

Inserisci il tuo indirizzo email:

Iscriviti

Ultimi Articoli:

Mille Miglia 2020 Al Via, Nel Pomeriggio La Partenza In Sicurezza

Ritaglio stampa ad uso esclusivo del destinatario, non riproducibile.

Mille Miglia 2020 al via, si parte in sicurezza. Prenderà il via oggi alle ore 14 la nuova edizione della competizione "più bella del mondo nel paese più bello del mondo".

Con questa definizione data nel corso della conferenza stampa via web, la Mille Miglia 2020 al via in questa annata diversa per tutti.

Diversità che però non ha fermato la macchina organizzata della competizione che si presenta quindi con parecchie novità.

In primis ad esempio un'organizzazione dedicata con medici, persone sanitario e veicoli speciali, oltre a soluzioni specifiche per la protezione dei partecipanti e dello staff.

In secondo luogo, all'ingresso di ciascuna area riservata all'evento sono stati posizionati dispositivi di conteggio persone; portali 'intelligenti' che forniranno il conteggio in tempo reale dei flussi in entrata e uscita.

Inoltre, per evitare assembramenti lungo il percorso, è prevista la diretta della partenza e dell'arrivo in live streaming, collegandosi al sito di 1000 Miglia.

Altra novità: l'assenza di operatori professionali a Brescia e Roma. Per evitare assembramenti, sono state infatti chiuse le aree riservate per le riprese foto-video alla partenza; la copertura comunque garantita con la piattaforma messa a disposizione dall'agenzia Ansa.

La tradizionale corsa automobilistica tra i dispositivi di sicurezza individuali

E' questa infatti la priorità dell'edizione che si appresta a partire: la sicurezza di tutti. Per tale ragione è dunque istituita la figura del Covid Manager e Team 1000 Miglia dedicati; figure che, in caso di temperatura corporea superiore a 37,5 gradi, svolgeranno un servizio di assistenza e attiveranno le procedure vigenti in materia di sicurezza e sanità.

Cancellati inoltre il Trofeo Gaburri e il Closing Party finale; organizzati i pranzi sul percorso nel rispetto di turnazioni che garantiscono la presenza in contemporanea a non più di 200 persone a distanza di sicurezza.

Infine, durante la gara ci sarà organizzata la costante presenza, all'interno del convoglio:

- due ambulanze,
- sette medical car con medico rianimatore,
- due auto covid safe con Covid manager,
- due auto per l'eventuale rientro a Brescia di persone con febbre,
- dieci medici,
- nove infermieri,
- un sistema di comunicazione protetto dedicato e da utilizzare in

Ottobre 22, 2020
News In Breve Del 21 Ottobre 2020: Cronaca Di Oggi Ottobre 22, 2020
Un Numero Enorme Di Locuste Invade L'Africa Orientale Ottobre 22, 2020
Borsa Italiana Oggi 21 Ottobre 2020: Milano -2,03% Ottobre 21, 2020
Quarantena In Casa, L'appello Di Zingaretti Ai Mezzi Di Informazione Ottobre 21, 2020
Salvini Chiede Di Rinviare Il Concorsone Sulla Scuola Ottobre 21, 2020
Lance Stroll Positivo Al Coronavirus: Lo È Anche Il Padre Lawrence Ottobre 21, 2020
Di Maio Fa Chiarezza Sul Mes Ottobre 21, 2020

Ritaglio stampa ad uso esclusivo del destinatario, non riproducibile.

caso di emergenze in luoghi non coperti da segnale della telefonia cellulare.

Articoli simili: Mascherine in automobile

Foto: Pagina Facebook ufficiale Mille Miglia

Per favore supportaci e metti mi piace!!

Like Share Tweet Save

Categorie: **Attualitá**, **MOTORI**, **SPORT** | / **0 Comments** / di **Francesca DI Giuseppe**

Autore dell'articolo: Francesca DI Giuseppe



Francesca Di Giuseppe, nata a Pescara il 27 ottobre 1979, giornalista e titolare del blog Postcalcium.it. Il mio diario online dove racconto e parlo a mio della mia passione primaria: il calcio Laureata in Scienze Politiche presso l'Università degli Studi di Teramo con una tesi dedicata al calcio femminile. Parlare di calcio è il mezzo che ho per assecondare un'altra passione: la scrittura che mi porta ad avere collaborazioni con diverse testate giornalistiche regionali e nazionali.

0 Commenti Webmagazine24 Privacy Policy di Disqus Accedi
Consiglia Tweet Condividi Ordina dal migliore
Inizia la discussione...
ENTRA CON
O REGISTRATI SU DISQUS
Nome
Commenta per primo
Iscriviti Aggiungi Disqus al tuo sito web Non vendere i miei dati DISQUS

Ritaglio stampa ad uso esclusivo del destinatario, non riproducibile.

la Provincia marche.it
IL GIORNALE DELLE MARCHE - redazione@laprovinciamarche.it

elite supermercati
Via Marche, 5 - Tel 0735/594660
GROTTAMMARE
Via G. da Buglione, 20 - Tel. 0735/762910
SAN BENEDETTO DEL TRONTO

ULTIME NOTIZIE | Covid-19 Marche. Deceduto un uomo di 71 anni

SCUOLA CALCIO 5/19 anni
SPORTLANDIA
anche U.C. SAMBENEDETTESE CALCIO FEMMINILE
INFO: 392.4127202
CENTRO SPORTIVO S. FILIPPO

Home INCHIESTE REGIONE CRONACA NERA PROVINCIA PESARO PROVINCIA ANCONA PROVINCIA MACERATA PROVINCIA FERMO PROVINCIA ASCOLI
ANCONA PESARO MACERATA FERMO ASCOLI SAN BENEDETTO

Ritaglio stampa ad uso esclusivo del destinatario, non riproducibile.

LABORATORIO ANALISI DOTT. FIORONI SRL
Accreditato S.S.N. Cat. Eccellenza
www.fioroni.it segreteria@fioroni.it
VIALE DE GASPERI 19
63074 SAN BENEDETTO
TEL 0735 84847 FAX 0735 84897
PUNTO PRELIEVI
VIA SAN GIOVANNI SCAFA-PORTO D'ASCOLI
TEL 0735 480672

INSERTI SPECIALI


MARCHEVENTI
Eventi, manifestazioni, rievocazioni storiche, concerti, spettacoli, teatri, mostre, fiere e sagre


SALUTE MARCHE
Notizie sanitarie e consigli dei medici


SPORT
Notizie sullo sport marchigiano


AMBIENTE MARCHE
Parchi, comunità, comuni, province, regione: notizie "verdi" e "nere"


SPECIALE LAVORO
Notizie, occasioni e nuove opportunità


SCUOLA e UNIVERSITA'
Notizie, aggiornamenti e opportunità



Domani la 1000 Miglia arriva ad Ascoli



ASCOLI 22.10.2020 - La 1000 Miglia 2020, trentottesima edizione della rievocazione della storica corsa disputata dal 1927 al 1957, ha preso il via da Brescia oggi per farvi ritorno domenica 25. Ai nastri di partenza la più importante gara di regolarità al mondo di auto storiche, che gareggeranno su un percorso di circa 1.800 km. La competizione si sviluppa in quattro tappe: la seconda - quella di domain venerdì 23 ottobre - partirà da Cervia per raggiungere Roma, attraversando i territori della regione Marche. Tra questi, anche la splendida città di Ascoli Piceno, prima che la lunga carovana di auto d'epoca riprenda il proprio percorso verso le aree interne colpite dal terremoto, per giungere fino alla Capitale.

Il "salotto" cittadino sarà quello di Piazza del Popolo, che ospiterà le auto d'epoca con arrivo previsto per le 16:30 circa. L'operazione tecnica-sportiva del controllo orario permetterà una breve pausa agli equipaggi, con le auto in gara che coprono un arco temporale di produzione che va dagli Anni '20 fino al 1957.

Nella suggestiva cornice del Chiostro di San Francesco, verrà inoltre offerto un lunch agli equipaggi del Ferrari Tribute, che potranno così rigenerarsi con i profumi e i sapori delle eccellenze gastronomiche del territorio.

Le auto della Mille Miglia arriveranno ad Ascoli Piceno passando attraverso l'asse attrezzato, percorrendo un tratto della Piceno Aprutina, poi via Erasmo Mari, viale Marconi, Corso Vittorio Emanuele, Piazza Arringo, via Del Duca, Piazza del Popolo, via del Trivio, via Dino Angelini, viale Treviri, la vecchia Salaria e poi si dirigeranno verso Amatrice. La manifestazione si svolgerà nel pieno rispetto di tutti i protocolli e delle normative anti-Covid.

«*Siamo lieti che la Mille Miglia torni ad attraversare la nostra città a distanza di cinque anni dall'ultima volta*» ha dichiarato il Sindaco Marco Fioravanti. «*In un momento in cui ad Ascoli, in Italia e in tutto il mondo si sta affrontando una situazione di emergenza sanitaria, il passaggio della Mille Miglia rappresenta un ulteriore appuntamento per promuovere le Cento Torri nel nostro Paese. La kermesse riveste però anche una valenza simbolica: negli anni del Dopo Guerra infatti, questa manifestazione ha aiutato industria e turismo a ripartire. E questo deve essere il messaggio anche per l'edizione 2020: una bella giornata in cui tante auto d'epoca invaderanno la nostra città, per guardare con fiducia e ottimismo verso il futuro*».

Soddisfatto anche l'Assessore allo Sport Nico Stallone: «*Per la nostra Amministrazione è un immenso piacere poter ospitare ad Ascoli "La corsa più bella del mondo", come fu definita da Enzo Ferrari. Vista la situazione che stiamo vivendo, invitiamo gli ascolani a non creare assembramenti di sorta, assaporando il rombo dei motori e godendo del passaggio della Mille Miglia anche dai propri balconi di casa. Un ringraziamento al sindaco Marco Fioravanti, all'Automobile Club Ascoli Piceno-Fermo, che riserva sempre grande cura e attenzione alle attività di promozione del nostro territorio, all'Aci e al gruppo sportivo di Ascoli Piceno, che continuano a preservare le grandi tradizioni del mondo automobilistico*».

(Enrico Medici - www.laprovinciamarche.it)

REDAZIONE: redazione@laprovinciamarche.it
DIRETTORE RESPONSABILE: Silvestro Pompei
direttore@laprovinciamarche.it

Per gli altri articoli di oggi su Laprovinciamarche.it clicca qui:
http://www.laprovinciamarche.it/index.php

Condividi | Stampa | E-mail

Vai su

CERCA ARTICOLO











Ritaglio stampa ad uso esclusivo del destinatario, non riproducibile.

LA '1000 MIGLIA 2020' PASSERA' DA CAPANNORI.

SABATO 24 OTTOBRE LA '1000 MIGLIA 2020' PASSERA' DA CAPANNORI. SFILERANNO IN CORTEO 400 AUTO D'EPOCA La gara storica sarà precedut a dal passaggio di più di 8 0 Ferrari moderne Sabato 24 ottobre la '1000 Miglia 2020', trentottesima edizione della rievocazione storica della corsa disputata dal 1927 al 1957, passerà dal centro di Capannori. Intorno alle ore 16.00 la capostipite di tutte le corse automobilistiche, provenendo da Porcari, inizierà a sfilare per le vie capannoresi attraver sando il centro vecchio e nuovo di Capannori , passando dalla chiesa per poi raggiungere Piazza Aldo Moro e attraverso via Martiri Lunatesi imboccare la Via Pesciatina in direzione Lucca. Il lungo corteo della 1000 Miglia sarà formato da circa 400 auto d'epoca. Il passaggio delle auto storiche durerà circa 2 ore. Tra i partecipanti ci sarà anche il capannorese Nicola Caldani alla guida di una Bugatti del 1923. La 1000 Miglia storica sarà preceduta, intorno alle ore 14.00, dalla 1000 Miglia Ferrari Tribute, con più di 80 Ferrari moderne che percorreranno lo stesso itinerario della corsa storica. Il percorso capannorese della 'Freccia Rossa' è inserito nella terza tappa della manifestazione, Roma-Parma. La manifestazione si svolgerà nel pieno rispetto delle norme anti Covid. Il pubblico dovrà ind o ssa r e la mascherina e rispettare il distanziamento. "Siamo onorati di ospitare a Capannori questa prestigiosa manifestazione automobilistica - afferma l'assessore allo sport e al turismo, Lucia Micheli -. Una competizione di grande valore sportivo e storico, che darà grande visibilità al nostro territorio, con un significativo ritorno d'immagine. Avremmo voluto festeggiare questo evento speciale promuovendo la massima partecipazione di pubblico coinvolgendo anche i ragazzi delle scuole, ma alla luce degli ultim i provvedimenti anti Covid questo non sarà possibile. Siamo comunque certi che il passaggio della 1000 Miglia sarà un momento speciale per Capannori e invit i amo tutti coloro c he vorranno assi s te r e al suo passaggio a ris p et t are tutte le norme di sicurezza necessarie. Ringrazia m o l'organi z zazione della 1000 Miglia per aver scelto Capannori tra le tappe dell' e dizione 2020 di qu e sta storica manifestazione". La '1000 Miglia 2020' si svolgerà dal 22 al 25 ottobre e ripercorrerà lo storico percorso Brescia-Roma-Brescia in quattro tappe: 22 ottobre da Brescia a Cervia-Milano Marittima; 23 ottobre da Cervia-Milano Marittima a Roma; 24 ottobre da Roma a Parma; 25 ottobre da Parma a Brescia. La 1000 Miglia è stata una competizione automobilistica di granfondo disputata in 24 edizioni tra il 1927 e il 1957. Si trattava di una gara di velocità in linea con partenza e arrivo a Brescia, in cui i concorrenti arrivavano fino a Roma attraverso il centro-nord Italia. Il nome della gara deriva dalla lunghezza del percorso; infatti, nonostante diverse variazioni nel corso degli anni, rimase lungo circa 1600 chilometri equivalenti a circa mille miglia imperiali. Dal 1977 la 1000 Miglia rivive sotto forma di gara di regolarità storica a tappe, la cui partecipazione è limitata ai veicoli prodotti entro il 1957 e appartenenti a modelli di vettura che avevano partecipato alla corsa originale. Il percorso Brescia-Roma-Brescia ricalca, pur nelle sue varianti, quello della gara originale, mantenendo costante il punto di partenza/arrivo in viale Venezia all'altezza dei giardini del Rebuffone. Autore

[LA '1000 MIGLIA 2020' PASSERA' DA CAPANNORI.]

Ritaglio stampa ad uso esclusivo del destinatario, non riproducibile.

Per offrirti una migliore esperienza digitale su questo sito, Autoinformazioni utilizza cookie di sessione e di terze parti. La prosecuzione della navigazione mediante consenso (pressione su OK) o scroll di pagina comporta l'accettazione all'uso dei cookie. Procedendo con la navigazione, dunque, autorizzi la scrittura di tali cookie sul tuo dispositivo. Per maggior informazioni è a tua disposizione l'informativa vai su Approfondisci.

OK Approfondisci

Argomenti che potrebbero interessarti

- La Vignette per Svizzera, Austria e Slovenia
- Passaggio di proprietà senza foglio complementare
- Quali pratiche si possono fare online al PRA?
- **E' possibile richiedere la perdita di possesso al PRA con PEC o MAIL**
- Le pratiche che si possono richiedere al PRA con PEC oppure e-mail
- Che euro è la mia auto? Consulta la tabella della classe ambientale dei veicoli
- Neopatentati Come si calcola il rapporto peso/potenza di un'automobile?
- Foglio Complementare auto come fare il duplicato in caso di smarrimento?
- Da Gennaio 2020 sono cambiate le regole PRA per **esportare un veicolo all'estero**
- Si può circolare e guidare in Italia un' auto con targa straniera?
- Foglio complementare, CDP e CDP Digitale: cosa sono e che differenza c'è
- Pagare il bollo auto: Tassa di circolazione o Tassa di possesso?
- Revisione auto quali veicoli devono farla e costo

Articoli recenti

1000 MIGLIA 2020 dal 22 al 25 Ottobre 2020

22 Ottobre 2020

Poliziotti in borghese per scovare chi guida parlando al cellulare.

11 Ottobre 2020

Terre di Canossa 2020: al via la Xa edizione!

02 Ottobre 2020

Falso sito WEB Polizia di Stato, truffa siti pedopornografici.

20 Settembre 2020

Ritaglio stampa ad uso esclusivo del destinatario, non riproducibile.



1000 MIGLIA 2020 dal 22 al 25 Ottobre 2020

Auto e Moto Storiche / Ultima modifica: 22 Ottobre 2020

Ratings (1)

Si svolgerà dal **22 al 25 ottobre la 1000 Miglia 2020**, trentottesima edizione della rievocazione storica della corsa disputata dal 1927 al 1957.

Ai nastri di partenza ci saranno 400 vetture, selezionate da un'apposita commissione tra quelle preventivamente registrate sul sito www.registro1000miglia.it, entro la data di chiusura delle iscrizioni alla 1000 Miglia 2020.

1000 MIGLIA 2020: il percorso.

Giovedì 22 ottobre 2020, da Brescia, il corteo di auto storiche attraverserà i suggestivi comuni del Lago di Garda, Desenzano e Sirmione, e passerà via via da Villafranca di Verona, Mantova, Ferrara e Ravenna per concludere la prima giornata di gara a Cervia – Milano Marittima.

Venerdì 23 ottobre, procedendo verso Cesenatico (FC), si scenderà verso le zone che portano ancora i segni del terremoto del 2016, toccando San Marino, Urbino (PU), Fabriano (AN), Macerata, Fermo, Ascoli Piceno e Amatrice (RI). Da Rieti, le auto d'epoca arriveranno a Roma, dove concluderanno la seconda tappa sfilando lungo la passerella di Via Veneto.
Sabato 24 ottobre, nella tappa più lunga, le vetture toccheranno in successione Ronciglione (VT), Viterbo, Radicofani (SI) e Castiglione d'Orcia (SI), per sostare poi nella magnifica Piazza al Campo a Siena. Risalendo da Lucca e passando per Viareggio, lasceranno la Toscana attraverso il Passo della Cisa, per raggiungere Parma, Capitale Italiana della Cultura 2020, che accoglierà gli equipaggi per l'ultima notte di gara.

Domenica 25 ottobre sarà la giornata conclusiva e vedrà i passaggi da Salsomaggiore Terme (PR), Castell'Arquato (PC), Lodi, Pandino, Treviglio e Bergamo, prima di raggiungere la pedana di arrivo di Viale Venezia a Brescia, dove tutto ebbe inizio 93 anni fa, con la prima Coppa delle 1000 Miglia.

Avanti

Articoli collegati:

"Salone italiano di Auto e Moto d'Epoca", dal 24 al 27 ottobre 2013 alla Fiera di Padova.

15 Luglio 2013

Veicoli d'epoca, classificazione e modalità di circolazione.

06 Giugno 2013

My Special Car show: dal 5 al 7 aprile 2013 a Rimini il salone del tuning e dell'elaborazione.

27 Febbraio 2013

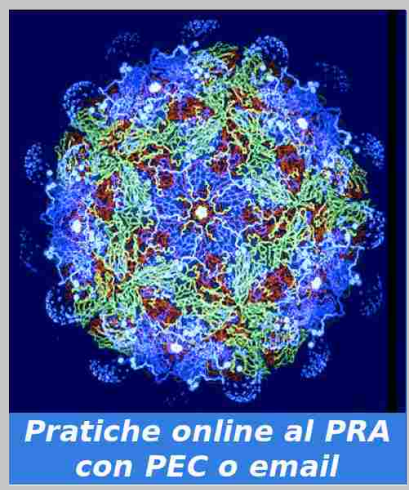





Ritaglio stampa ad uso esclusivo del destinatario, non riproducibile.

Questo sito utilizza i cookies per offrirti una migliore esperienza di navigazione sul sito. Continuando a navigare accetti l'utilizzo dei cookies. Maggiori informazioni

Chiudi





ATTUALITÀ FABRIANO

Fabriano, il Covid non ferma la 1000 Miglia: tappa in città

Rivista la viabilità per permettere una corretta riuscita della manifestazione, anche alla luce della nuova ondata della pandemia da Coronavirus. Ecco come si svolgerà l'appuntamento

Di **Claudio Curti** - 22 Ottobre 2020



1000 MIglia a Fabriano (Foto di repertorio)

FABRIANO – Torna la 1000 Miglia a Fabriano e, di conseguenza, viene rivista la viabilità per permettere una **corretta riuscita della manifestazione** anche alla luce della nuova ondata della pandemia da Covid-19.

Il programma prevede, per domani **23 ottobre**, il passaggio della 2° tappa della 1000 Miglia a Fabriano, che sarà preceduta dal transito delle **vetture del Mercedes Benz 1000 Miglia Challenge 2020 e del Ferrari Tribute to 1000 Miglia 2020**. Con stazionamento in piazza del Comune, come punto di ristoro. I piloti potranno degustare i prodotti eno-gastronomici del territorio.

Gli chef locali del ristorante Cavalo Pazzo prenderanno per la gola **1.200** persone tra i partecipanti e personale di servizio, circa **400** equipaggi. Fabriano anche



SUL PALCO

Marche, riparte la stagione di Teatro ragazzi



Dal 25 ottobre ripartono gli spettacoli curati da Associazione Teatro Giovani Teatro Pirata nei comuni di Arcevia, Chiaravalle, Corinaldo, Jesi, Maiolati Spontini, Mondolfo, Montecarotto, Montemarciano, Monte Roberto, Sassoferrato

ARTE

Fabriano, la collezione di arazzi fiamminghi è pronta per essere ammirata

Ritaglio stampa ad uso esclusivo del destinatario, non riproducibile.

quest'anno è stata scelta come sede per la sosta gastronomica in piazza e il pranzo a scaglioni al **Loggiato San Francesco e all'Oratorio della Carità**, oltre a una **tensostruttura** nel piazzale di collegamento tra i due plessi. Massima l'attenzione al rispetto delle norme Covid-19 con i soli aventi diritto al pasto che accederanno da una scalinata e scenderanno da un'altra.

Il comando della Polizia municipale ha emesso un'ordinanza per disciplinare temporaneamente la circolazione stradale e la sosta nelle strade e vie interessate dalla manifestazione.

Dalle 6 di domani mattina e fino al termine della manifestazione: in via Cavour e in Via G.B. Miliani il transito e la sosta dei veicoli saranno vietati, con la sanzione accessoria della rimozione dei veicoli in difetto, fatta eccezione per il transito dei veicoli partecipanti alla manifestazione, dei veicoli tecnici e di scorta al seguito, dei mezzi di soccorso e di ulteriori veicoli eccezionalmente autorizzati di volta in volta dal personale di servizio su strada verbalmente. Di conseguenza, sarà interdetto l'accesso verso tali vie da piazzale Matteotti e da via Cavallotti; sarà inoltre imposto ai veicoli che transitano in via Valpovera, giunti all'intersezione con via San Filippo, di svoltare a sinistra verso via Bosima e ai veicoli che transitano in via della Ceramica l'uscita obbligatoria in piazza G.B. Miliani. Sull'ultimo tratto di viale Stelluti Scala prima del crocevia Pisana – lato giardini – sarà creata con coni in gomma una corsia riservata ai soli veicoli partecipanti alla manifestazione ed ai veicoli tecnici e di scorta al seguito. Inoltre potrà essere al momento temporaneamente disattivato l'impianto semaforico del crocevia Ospedale qualora si rendesse necessario per agevolare il passaggio della manifestazione.

Ancora, in tutta piazza G.B. Miliani il transito e la sosta dei veicoli saranno vietati. Di conseguenza, sarà interdetto il t**ransito veicolare dal crocevia con viale Zobicco** (per cui i veicoli provenienti da viale Della Vittoria con direzione di marcia piazza G.B. Miliani, giunti all'intersezione con viale Zobicco avranno l'obbligo di svoltare a sinistra) e da **via Gioberti** (nella quale il transito dei veicoli sarà limitato ai soli veicoli dei residenti, i quali potranno transitare a passo d'uomo ed a doppio senso di circolazione, con ingresso e uscita sempre in piazza Q. Sella).

In corso della Repubblica, piazza del Comune e via Balbo il transito e la sosta dei veicoli sono vietati; il pilomat collocato in via Leopardi rimarrà sempre abbassato per consentire ai veicoli dei residenti di raggiungere piazza Amedeo di Savoia; nel tratto di via Balbo compreso tra piazza Q. Sella e via Mamiani il senso di marcia è invertito rispetto al consueto; sosta vietata anche in tutta via Mamiani ed in tutta piazza Fabi Altini.

Infine, in piazza Garibaldi, il transito e la sosta sono totalmente vietati. Di conseguenza, i veicoli provenienti da **via Mamiani** con direzione di marcia piazza Garibaldi, giunti all'intersezione con quest'ultima avranno l'obbligo di svoltare a sinistra per vicolo D. Chiesa o diritti per via Fratti – via Fontanelle; in via Cialdini (dall'intersezione con via Fratti fino all'intersezione con piazza Garibaldi) il transito dei veicoli è vietato fatta eccezione per i soli veicoli dei residenti (i quali dovranno poi defluire utilizzando via Le Conce); nell'ultimo tratto di via è inoltre vietata la sosta con rimozione negli stalli riservati ai veicoli per persone invalide e per il carico e scarico; in piazzetta del Podestà ed in via Corridoni il transito e la sosta con rimozione dei veicoli saranno vietati: di conseguenza, il transito veicolare in via Gentile ed in via Battisti sarà interdetto dall'intersezione con piazza Manin; inoltre, sarà interdetto il transito in via Castelvecchio, per cui i veicoli dovranno obbligatoriamente utilizzare via Santa Caterina.

© riproduzione riservata



Sono stati restaurati i 13 arazzi di manifattura fiamminga, realizzati tra il XVI ed il XVII secolo, originariamente di proprietà di una delle famiglie nobili fabrianesi, i Montani

LA CALL

Ancona, alla Mole continua la rassegna OFF-LINE: tutti gli appuntamenti



Per la prima volta nella sua storia la Mole ha chiamato creativi marchigiani e nazionali a formulare un pensiero riguardo la riappropriazione della fisicità, attraverso una Call. Fino ad ottobre tanti gli eventi e i workshop in programma



PSICOLOGIA

Compleanno, perché alcuni non amano festeggiarlo: l'analisi della psicologa

Ritaglio stampa ad uso esclusivo del destinatario, non riproducibile.

1000 MIGLIA CORONAVIRUS FABRIANO

Condividi



Ti potrebbero interessare



22 Ottobre 2020

Marche, sui mancati premi ai sanitari interviene l'assessore Saltamartini: «Un'ingiustizia da risolvere al più presto»



22 Ottobre 2020

Jesi, educatrice positiva al nido Romero: chiuso fino a lunedì



22 Ottobre 2020

Coronavirus nelle Marche: 321 nuovi positivi, il 18,80% dei tamponi



22 Ottobre 2020

La Faber Ginnastica Fabriano si gioca lo scudetto 2020 di ritmica



Il compleanno è una ricorrenza dal forte significato simbolico e non è scontato che sia per tutti occasione gioiosa da festeggiare. Ci spiega perché la psicoterapeuta Lucia Montesi

PSICOLOGIA

La musica veicolo delle emozioni: perché ascoltarla ci fa sentire bene?



Ha effetti benefici sia sul nostro corpo che sulla nostra mente e in particolare ci aiuta a regolare il nostro stato emotivo. Il parere della psicoterapeuta Lucia Montesi



IMPRESE

Limitare il consumo di suolo per uno stile "green" in edilizia:

Ritaglio stampa ad uso esclusivo del destinatario, non riproducibile.

IL 23 OTTOBRE LA 38^ RIEVOCAZIONE STORICA DELLA MILLE MIGLIA ARRIVA AD ASCOLI

ça carovana vedrà in testa 100 supercar Ferrari e Mercedes nel loro evento "Tribute", poi seguiranno 430 vetture storiche che rispecchiano i modelli impegnati durante il trentennio nella corsa che infiammò d'entusiasmo la penisola. Ascoli Piceno – Il grande evento atteso dagli appassionati di auitomobilismo storico e dagli equipaggi provenienti da tutto il mondo è arrivato. La 38^ rievocazione storica della Mille Miglia, che doveva disputarsi nel solito mese di maggio scatterà finalmente domani da Brescia e terminerà domenica con il rientro nella attiva città lombarda. Venerdi 23 nella seconda tappa da Cervia/Milano Marittima fino a Roma attraverserà tutta la Regione Marche da nord a sud e naturalmente anche il territorio fermano e piceno. Per la rievocazione della "Corsa più bella del mondo" come la definì il grande Enzo Ferrari, il periodo è insolito, ma rispecchia e ricorda i momenti difficili che ne caratterizzarono il periodo storico, dal 1927 al 1957 contribuendo alla rinascita del paese dopo la 1^ e la 2^ Guerra Mondiale. L'Automobile Club Ascoli Piceno-Fermo si conferma Ente di riferimento per l'organizzazione bresciana della 1000 Miglia Srl, per seguire e promuovere l'evento, con il sostegno delle istituzioni locali e delle associazioni, che permettono di garantire il passaggio di una manifestazione apprezzata in tutto il mondo e che dà visibilità globale al nostro territorio. L'abnegazione dell'organizzazione bresciana nel voler proporre l'edizione 2020, pur nel dovuto rispetto delle limitazioni dovute al Covid, ha incontrato il favore di tutti i territori interessati da questa amatissima manifestazione. Per quanto riguarda i territori fermani e piceni, la carovana, che come sempre durerà per diverse ore della giornata, vedrà in testa 100 supercar Ferrari e Mercedes nel loro evento "Tribute", poi seguiranno 430 vetture storiche che rispecchiano i modelli impegnati durante il trentennio nella corsa che infiammò d'entusiasmo la penisola. Il centro cittadino di Fermo tornerà a vivere la Mille Miglia dopo l'ultima presenza del 2016, con il transito nella bellissima Piazza del Popolo, dove sarà ubicato un controllo timbro, poi le auto si dirigeranno verso Monterubbiano, Rubbianello, Valmir, Carassai e Cossignano per raggiungere per la prima volta Offida, con gli equipaggi che potranno ammirare lo splendido centro storico, dove dalle ore 16 circa dovranno effettuare un altro controllo timbro. Ascoli Piceno tornerà poi ad ospitare nel suo salotto "d'eccellenza" di Piazza del Popolo la Mille Miglia, dopo il grande successo del 2014 e 2015, per un controllo orario che permetterà di ammirare i gioielli d'epoca in sosta per qualche minuto, dalle ore 16,30 circa. Le vetture saranno presentate dallo storico mantovano Attilio Faccon i, grande esperto di motorismo d'epoca e della Mille Miglia. Ammirare esemplari, spesso rari di vetture dei marchi più celebri della storia, da OM, Alfa Romeo, Bugatti, Fiat, Maserati, Bentley, Mercedes, Bmw, Ferrari, Osca, Cisitalia, Aston Martin, Jaguar, Porsche, Austin Healey, Stanguellini, significa fare un "ripasso" storico senza eguali che ci viene invidiato dagli appassionati di tutto il mondo. Nel Chiostro di San Francesco di Ascoli Piceno verrà offerta la sosta-pranzo agli equipaggi dei Tribute Ferrari e Mercedes, una ghiotta occasione per far conoscere ad ospiti importanti le tipicità del piceno. "Per il sostegno economico dell'evento si ringraziano le amministrazioni comunali di Ascoli Piceno e Fermo, oltre all'importante contributo della Fondazione Carisap, sempre attenta e sensibile a tutte le iniziative istituzionali dell'Automobile Club Ascoli Piceno-Fermo. Si ringraziano anche i sostenitori privati tra i quali Fainplast Srl, Sabelli SpA, Enza Zaden Srl, Consav centro revisioni e Faraone Industrie SpA."

[IL 23 OTTOBRE LA 38^ RIEVOCAZIONE STORICA DELLA MILLE MIGLIA ARRIVA AD ASCOLI]

Ritaglio stampa ad uso esclusivo del destinatario, non riproducibile.

Mille Miglia 2020, ecco il percorso. Quando e dove passa in Emilia Romagna e nelle Marche

Dal 22 al 25 ottobre via alla corsa più bella del mondo: ecco programma, orari e tappe

Articolo / Qui Pesaro **Articolo /** Qui Ravenna **Articolo /** Qui Ferrara **Articolo /** Qui Fermo

Condividi Tweet Invia tramite email



L'edizione 2019 della Mille Miglia

Brescia, 22 ottobre 2020 - **Al via l'edizione 38esima della Mille Miglia**, la corsa più bella del mondo **parte oggi 22 ottobre da Brescia**. Ai nastri di partenza nella rievocazione storica della corsa disputata dal 1927 al 1957**, ci saranno 400 vetture**, selezionate da un'apposita commissione tra quelle preventivamente registrate.

Il percorso

POTREBBE INTERESSARTI ANCHE



Coppie gay, il Papa approva le unioni civili "Servono leggi: hanno diritto a una famiglia"

il Resto del Carlino

CRONACA

Chiesa divisa sulle sue aperture



Dei morti si sa solo che hanno più di 80 anni

POTREBBE INTERESSARTI ANCHE

Ritaglio stampa ad uso esclusivo del destinatario, non riproducibile.

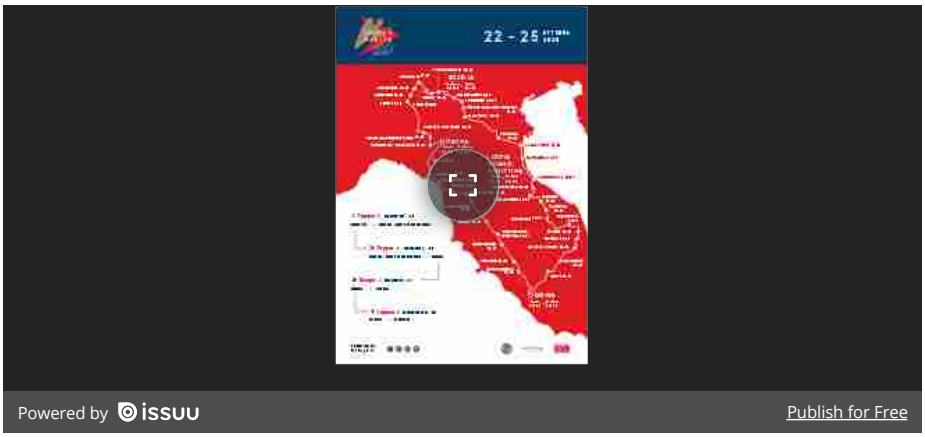

Giovedì 22 ottobre Il corteo di auto storiche attraverserà i suggestivi comuni del Lago di Garda, Desenzano e Sirmione, e passerà via via a Villafranca di Verona, Mantova, **Ferrara** e **Ravenna** per concludere la prima giornata di gara a **Cervia-Milano Marittima.**

Venerdì 23 ottobre, procedendo verso **Cesenatico** (FC), si scenderà verso le zone che portano ancora i segni del terremoto del 2016, toccando **San Marino**, **Urbino** (PU), **Fabriano** (AN), **Macerata**, **Fermo**, Ascoli Piceno e **Amatrice** (RI). Da Rieti, le auto d'epoca arriveranno quindi a Roma, dove concluderanno la seconda tappa sfilando lungo la passerella di via Veneto.

Sabato 24 ottobre, nella tappa più lunga, le vetture toccheranno in successione Ronciglione (VT), Viterbo, Radicofani (SI) e Castiglione d'Orcia (SI), per sostare poi nella magnifica Piazza al Campo a Siena. Risalendo da Lucca e passando per Viareggio, lasceranno la Toscana attraverso il Passo della Cisa, per raggiungere Parma, Capitale Italiana della Cultura 2020, che accoglierà gli equipaggi per l'ultima notte di gara.

Domenica 25 ottobre la giornata conclusiva che vedrà i passaggi da **Salsomaggiore Terme** (PR), Castell'Arquato (PC), Lodi, Pandino, Treviglio e Bergamo, prima di raggiungere la pedana di arrivo di viale Venezia a Brescia, dove tutto ebbe inizio 93 anni fa, con la prima Coppa delle 1000 Miglia.

Il programma

Giovedì 22 ottobre: prima tappa **Brescia-Cervia Milano Marittima**: partenza alle 14 alle 17 delle vetture da viale Venezia (Brescia) (in diretta streaming su **1000miglia.it**). Alle 18,35 arrivo e cena nel centro di **Ferrara**. Alle 22 arrivo

il Resto del Carlino

CRONACA
Andrea e Dario: abbiamo ispirato Francesco



Ospedali senza medici, sanità di base in tilt. Ecco le ragioni di un disastro annunciato

il Resto del Carlino

CRONACA
I ricercatori di Pomezia: vaccino entro il 2020

Ritaglio stampa ad uso esclusivo del destinatario, non riproducibile.

della prima vettura in centro città a **Cervia Milano Marittima** e fine tappa con passerella e pernottamento in hotel.

Venerdì 23 ottobre: seconda tappa **Cervia Milano Marittima - Roma**. Partenza alle **6,10 da Cervia-Milano Marittima**. Alle **12 pausa pranzo a Fabriano** presso il Loggiato di San Francesco. Dalle 21,15 arrivo a Roma della prima vettura per controllo orario e passerella in via Veneto. Dalle 22 cena e pernottamento in hotel.

Sabato 24 ottobre: terza tappa **Roma-Parma**. Alle 6,30 partenza della prima vettura. Ore 12,30 pausa pranzo a Siena (Palazzo Pubblico). Ore 21,30 arrivo a Parma della prima vettura per controllo orario e passerella. Cena in centro città e trasferimento con navette in hotel.

Domenica 25 ottobre: quarta tappa **Parma- Brescia**. Ore 7,45 partenza della prima vettura. Ore 12 pausa pranzo a Treviglio. Dalle 15,30 arrivo a Brescia a seguire sfilata delle vetture (in diretta streaming su **1000miglia.it**). Dalle 19,30 cerimonia di premiazione.

© Riproduzione riservata

Ti potrebbe interessare

Pubblicità

Pubblicità

IBM

IBM Watson Assistant gratuitamente per 90 giorni. Provalo subito!

Clarins

Proteggi la tua pelle! Trova il siero adatto che soddisfi perfettamente le tue esigenze

Pubblicità

Pubblicità

Ritaglio stampa ad uso esclusivo del destinatario, non riproducibile.



NEWS

22 October 2020 | *di Redazione Ruoteclassiche*

1000 Miglia 2020: la partenza in live streaming

La partenza della 1000 Miglia in diretta live streaming, eccola in anteprima!

La 1000 Miglia 2020 passerà alla storia: niente bagno di folla per evitare assembramenti, ma la passione non si ferma e la viviamo in diretta video. Franco Gussalli Beretta Presidente di 1000 Miglia Srl dichiara a riguardo: “Sappiamo che non sarà la stessa cosa rispetto a essere in piazza Vittoria a Brescia tutti assieme per festeggiare la gara più bella del mondo, ma la speranza è quella di incontrarci nuovamente tutti a maggio con la possibilità di abbracciarci e di festeggiare insieme il passaggio di queste auto meravigliose”. La 1000 Miglia 2020 prevede quattro tappe: Brescia – Cervia-Milano Marittima, Cervia-Milano Marittima - Roma, Roma- Parma e Parma - Brescia. La prima tappa partirà da Viale Venezia a Brescia, con gli equipaggi in rotta verso Desenzano, Sirmione, Villafranca di Verona, Mantova, Ferrara e Ravenna.



Ritaglio stampa ad uso esclusivo del destinatario, non riproducibile.

22 ottobre 2020

automobile
Karl Friedrich Scheufele
Roma
Brescia
Jacky Ickx

Salva
Commenta

REPORTAGE

MILLE MIGLIA, CORRERE LA LEGGENDA

Si snoderà per mille chilometri, da Brescia a Roma e ritorno, la storica corsa di auto d'epoca definita "la più bella del mondo" .

di Federico Bona

(© Régis Golay / federal-studio.com)

6' di lettura

Non è una gara di velocità, ma di regolarità. Quella di quest'anno è la trentottesima edizione della rievocazione storica della corsa disputata dal 1927 al 1957. Mille miglia di strada e 70 prove cronometrate dove anche un centesimo di secondo può fare la differenza. Un viaggio nel tempo tanto esclusivo quanto rari e irriproducibili sono i modelli d'epoca ammessi, originali in ogni pezzo. Il percorso della Mille Miglia 2020 attraversa mille chilometri tra Brescia e Roma e ritorno, e si svolge dal 22 al 25 ottobre, con il consueto partner e cronometrista ufficiale, Chopard. Qui pubblichiamo il racconto in prima persona del giornalista di How To Spend it che ha partecipato alla 34esima edizione, prendendo eccezionalmente il posto – per un pezzo di gara – dell'insuperabile Jacky Ickx.

Ritaglio stampa ad uso esclusivo del destinatario, non riproducibile.



Jacky Ickx e Karl-Friedrich Scheufele, Foto Alexandra Pauli.

Karl-Friedrich Scheufele accende il motore della sua Porsche 550 RS Spyder. Non parte al primo colpo, ma non è previsto che lo faccia: siamo su un'automobile del 1957 e le cose non vanno come su quei computer con le ruote sui quali siamo abituati a salire oggi. Il quinto tentativo, quando alcuni dei meccanici intorno a noi iniziano a innervosirsi, è quello buono e, d'improvviso, non appena il rombo del motore, sicuro e corposo, mi satura le orecchie e l'odore acre della benzina mi accarezza le narici, i palazzi di Brescia e le persone intorno a noi – tante, molte che ci fotografano insistentemente – scompaiono alla vista. C'è spazio solo per l'emozione senza tempo, o simile a un viaggio nel tempo, di essere a bordo di un miracolo di meccanica come questo, pochi centimetri sopra l'asfalto, all'inizio di un'avventura composta di tante esperienze stratificate, che ora intuisco come un baleno e che due giorni al seguito della gara automobilistica più affascinante del mondo confermeranno razionalmente, una ad una.



Mille Miglia, Foto Fabrizio Annibali.

Piove, siamo a bordo di un'auto scoperta, già fradici, ma quando prendiamo la strada per avviarci verso la partenza, il sorriso di Scheufele e il mio sono gemelli.

È lo stesso che leggerò, nei prossimi giorni, sul volto di Jacky Ickx, la leggenda dell'automobilismo che mi ha ceduto il sedile per un breve tratto di gara, e su quello di tutti i partecipanti che mi sfileranno davanti, compiaciuti anche alla fine di giornate massacranti, a notte fonda, con i lineamenti appesantiti dalla stanchezza e le auto che sibilano stremate. Perché le mille miglia che danno il nome alla corsa non sono simboliche, ma

Ritaglio stampa ad uso esclusivo del destinatario, non riproducibile.

terribilmente concrete: 1703 chilometri quest'anno, da percorrersi in appena quattro giorni (come ogni anno nel mese di maggio), a bordo di auto costruite tra il 1927 e il 1957. «Questa è la mia fuga annuale dagli appuntamenti e dai telefonini», mi confida Scheufele, presidente di Chopard, assiduo partecipante della competizione, della quale il marchio è sponsor e cronometrista dal 1988; una partnership celebrata da una serie limitata e numerata di orologi.

«Non è solo un'occasione unica di guidare, così a lungo, un'auto speciale, che ti sei scelto e a cui tieni. È un modo diverso di viaggiare, di vedere, da una prospettiva privilegiata, i luoghi più belli d'Italia, le campagne, i piccoli centri medioevali, le piazze di Siena e Firenze, le strade di Roma, tutte perfettamente sgombre al tuo passaggio. Ogni volta, mi riprometto di ripetere il tragitto con più calma, perché la gara ti ruba attenzioni, ma poi, regolarmente, non lo faccio».

Non è solo questione di tempo libero: Scheufele, come tutti coloro i quali hanno partecipato almeno una volta a questa manifestazione, sa che il percorso è un piccolo capolavoro irripetibile, pazientemente tessuto con un lavoro che dura un anno intero. Bisogna prendere accordi con circa 250 comuni, prenotare gli alberghi per l'intera carovana e gestire tutti gli altri dettagli, tra autorizzazioni e gare pubbliche. Ci sono tratti chiusi al traffico, come quelli riservati alle prove cronometrate e i passaggi nei centri cittadini, che in nessun altro modo sarebbe possibile percorrere con tanta libertà e dove le auto rallentano, come a respirare l'energia del pubblico e a raccoglierne una spinta sufficiente a continuare.



Mille Miglia, Foto Fabrizio Annibali.

C'è l'armonia rinascimentale di Ferrara, il lungomare nostalgico di Rimini, l'atmosfera congelata nell'Ottocento di Recanati, lo charme della passerella notturna di Via Veneto, a Roma. C'è la via principale di Loreto, così stretta che passando sfiori le persone con l'auto. «L'entusiasmo degli spettatori è, forse, la cosa che ti resta maggiormente impressa», conferma Scheufele. «Li trovi ovunque a bordo strada: persone che aspettano da ore o che passavano di lì, gente che applaude, che saluta, che suona fanfare o urla

Ritaglio stampa ad uso esclusivo del destinatario, non riproducibile.

anygator

Cerca su Anygator Cerca

MOTORI Ilsole24ore.com 46 Minuti

1000 Miglia: tutto pronto per l'edizione 2020



0
0

Il museo viaggiante della 1000 Miglia è pronto a partire da Brescia per poi fare tappa a Cervia, Roma e Parma. L'arrivo è previsto sabato a Brescia.

Leggi dopo Articolo originale

SPORT Oasport.it 26 Giorni



Giro d'Italia 2020: Rafal Majka, il regolarista. Il polacco punta alla top5

E' **tutto pronto per** l'inizio del Giro d'Italia **2020**. Tra i protagonisti di...

Leggi dopo 0 0 Articolo originale

CRONACA Ilcorrieredellacitta.com 21 Giorni



Temptation Island 2020, stasera in tv: cosa vedremo? Ecco tutte le anticipazioni della terza puntata

… 30 settembre Temptation Island **2020**, è **tutto pronto per** la terza puntata...

Leggi dopo 0 0 Articolo originale

ALTRO Beverfood.com 7 Giorni



Identità Golose cambia format, versione digitale con "Identità Golose On The Road"

… la brigata di Identità Golose ha dovuto arrendersi almeno in parte al Covid-19. Era **tutto** praticamente...

Leggi dopo 0 0 Articolo originale

SPORT Oasport.it 28 Giorni



Pattinaggio artistico, Nebelhorn Trophy 2020: programma, orario e come seguire gli azzurri in streaming

Dopo mesi di incertezze, dubbi, perplessità, ci siamo **per** davvero; è **tutto pronto** alla...

Leggi dopo 0 0 Articolo originale

SPORT Oasport.it 10 Giorni

VUOI ESSERE SEMPRE AGGIORNATO?
ORGANIZZA LE TUE NEWS
CREA LA TUA RASSEGNA STAMPA

Ritaglio stampa ad uso esclusivo del destinatario, non riproducibile.

MOTORI

La Mille Miglia è finalmente in marcia

Malgrado il coprifuoco, la 1000 Miglia 2020 è iniziata. Alle 14 la partenza dei 400 bolidi da viale Venezia. Su una guest car Cristina Parodi: «Simbolo di rinascita»

di **Lilina Golia**



Dal finestrino della Mercedes Ali di Gabbiano numero 1000, tra le guest car, fa capolino il sorriso di Cristina Parodi, ambasciatrice di Bergamo a questa edizione della Mille Miglia, fino alla tappa di Roma. «Sono molto felice di rappresentare la mia città proprio qui. Bergamo e Brescia insieme saranno capitali della cultura italiana nel 2023 e insieme recentemente hanno molto sofferto per la pandemia. Questa gara vuole essere simbolo di rinascita. Io porto un messaggio di fiducia e ottimismo», spiega prima di avviare la passerella dei bolidi d'annata.

Mille Miglia, le immagini della prima tappa







Le Newsletter del Corriere, ogni giorno un nuovo appuntamento con l'informazione

Riceverai direttamente via mail la selezione delle notizie più importanti scelte dalle nostre redazioni.

ISCRIVITI

CORRIERE TV I PIÚ VISTI

Corriere della Sera

Mi piace Piace a 2,8 mln persone. Iscriviti per vedere cosa piace ai tuoi amici.

Ritaglio stampa ad uso esclusivo del destinatario, non riproducibile.



Rispecchia la filosofia degli organizzatori che, investendo molto in sicurezza (stradale e sanitaria), hanno voluto fortemente far sfilare la Freccia Rossa nel segno della continuità della tradizione, ma anche per dare uno stimolo all'economia «che deve andare avanti, nonostante la situazione sanitaria difficile», ha sottolineato più volte il presidente di Mille Miglia srl, Franco Gussalli Beretta. La festa, nella penombra del Covid, è mesta (e non priva di polemiche), in piazza Vittoria per la punzonatura e in viale Venezia, al via della corsa. Non c'è la ressa di pubblico alle transenne, anche se qualcuno ha letteralmente fatto carte false per intrufolarsi nel serpentone, contraffacendo pass e bolli adesivi con i numeri di partenza.

Deluse le signore che speravano in un fugace sguardo di Tomaso Trussardi (in coppia con il monumento motoristico Gianmaria Aghem), in gara da Milano Marittima. Pure chef Cracco non pervenuto. Le auto sfilano con il solo sottofondo del rombo dei motori e la voce degli speaker. Niente applausi o incitamento a squarciagola. Mancano anche i rappresentanti del Comune di Brescia tra le autorità sulla pedana di partenza. «Anomala, strana, atipica», sono le definizioni più utilizzate per immortalare la Freccia Rossa da parte degli equipaggi, pronti alla cavalcata da Brescia a Roma e ritorno, ma consapevoli del fatto che non sia la solita Mille Miglia, che, agonisticamente, potrebbe celebrare la passione familiare bresciana. «Un contesto diverso», sottolinea Alberto Riboldi, con il figlio Federico, tra i favoriti per la vittoria finale, che, dalla sua Om 665 S, esorcizza la responsabilità sportiva manifestando la volontà primaria di riportare l'auto a casa.

Basso profilo da pretattica anche per i Vesco, Roberto e Andrea, padre e figlio, equipaggio pluridecorato della Mille Miglia. «Mancano i diretti avversari, Moceri-Bonetti e Tonconogy, e non vorrei che questo fosse per noi un fattore negativo», precisa Andrea. Da podio anche i Turelli, Lorenzo e Mario, sempre padre e figlio, su OM 665 SMM Superba, curiosi di «vedere la corsa con i colori autunnali». In corsa per il podio ci sono anche Belometti-Bettinsoli, su Lancia Lambda Spider Casaro «bello comunque essere riusciti a partire», così come Patron-Scaramuzzi su Alfa Romeo 6C 1750 SS Young. Conterà l'abilità sui pressostati, ma anche l'assegnazione dei coefficienti rimasti in sospeso (è il caso delle Casaro). Per la Coppa delle Dame sarà battaglia tra Marini-Ruggeri e Bignetti-Torri.

22 ottobre 2020 | 21:35
© RIPRODUZIONE RISERVATA

LEGGI I CONTRIBUTI 0 SCRIVI

ALTRE NOTIZIE SU CORRIERE.IT

I PIÙ LETTI

Ritaglio stampa ad uso esclusivo del destinatario, non riproducibile.

Pubblicato il **22 ottobre 2020**

Mille Miglia 2020, le auto storiche a Ferrara e Ravenna

Il corteo delle vetture che passano in centro tra l'entusiasmo della gente

Condividi Tweet Invia tramite email



POTREBBE INTERESSARTI ANCHE



Papa Francesco e i leader religiosi mondiali: "Dalla pandemia nessuno si salva da solo"



Roma, sfila l'orgoglio Lgbt

Ritaglio stampa ad uso esclusivo del destinatario, non riproducibile.

Mille Miglia 2020 a Ferrara (foto Businesspress)



Per le strade di Ferrara la corsa più bella del mondo (foto Businesspress)



La rievocazione storica della corsa disputata dal 1927 al 1957 (foto Businesspress)

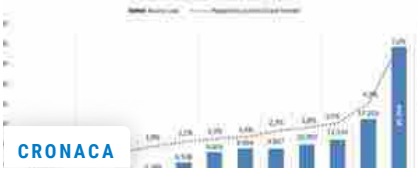

CRONACA

Rapporto Fondazione Gimbe: i numeri della pandemia

POTREBBE INTERESSARTI ANCHE



CRONACA

Maltempo, frana nel Frusinate: autobus semi sommerso



CRONACA

Indagine Ipsos: 'Gli italiani e i corpi intermedi'. Le tabelle

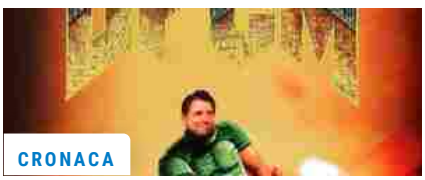

CRONACA

Nuovo Dpcm, i post sui social dedicati al premier Conte

Ritaglio stampa ad uso esclusivo del destinatario, non riproducibile.



Un tributo speciale alle Ferrari (foto Businesspress)



Al via la 38esima edizione della storica gara automobilistica (foto Businesspress)

Ritaglio stampa ad uso esclusivo del destinatario, non riproducibile.



La cena nel centro di Ferrara (foto Businesspress)



Le auto passano dal Castello (foto Businesspress)

Ritaglio stampa ad uso esclusivo del destinatario, non riproducibile.



Le auto storiche nel centro di Ferrara (foto Businesspress)



Le auto sono partite dal centro di Brescia (foto Businesspress)

Ritaglio stampa ad uso esclusivo del destinatario, non riproducibile.



La gara più bella del mondo (foto Businesspress)



Mille Miglia 2020 a Ferrara (foto Businesspress)

Ritaglio stampa ad uso esclusivo del destinatario, non riproducibile.



Tributo alle Ferrari (foto Businesspress)



Quattrocento le vetture storiche selezionate (foto Businesspress)

Ritaglio stampa ad uso esclusivo del destinatario, non riproducibile.



Mille Miglia 2020 a Ferrara (foto Businesspress)



Il corteo delle auto d'epoca (foto Businesspress)

Ritaglio stampa ad uso esclusivo del destinatario, non riproducibile.

16/26



A Palazzo Diamanti (foto Businesspress)

17/26



La 38esima edizione della corsa automobilistica (foto Businesspress)

Ritaglio stampa ad uso esclusivo del destinatario, non riproducibile.

MOTORI

La Mille Miglia è finalmente in marcia

Malgrado il coprifuoco, la 1000 Miglia 2020 è iniziata. Alle 14 la partenza dei 400 bolidi da viale Venezia. Su una guest car Cristina Parodi: «Simbolo di rinascita»

di **Lilina Golia**



Dal finestrino della Mercedes Ali di Gabbiano numero 1000, tra le guest car, fa capolino il sorriso di Cristina Parodi, ambasciatrice di Bergamo a questa edizione della Mille Miglia, fino alla tappa di Roma. «Sono molto felice di rappresentare la mia città proprio qui. Bergamo e Brescia insieme saranno capitali della cultura italiana nel 2023 e insieme recentemente hanno molto sofferto per la pandemia. Questa gara vuole essere simbolo di rinascita. Io porto un messaggio di fiducia e ottimismo», spiega prima di avviare la passerella dei bolidi d'annata.

Mille Miglia, le immagini della prima tappa





Le Newsletter del Corriere, ogni giorno un nuovo appuntamento con l'informazione

Riceverai direttamente via mail la selezione delle notizie più importanti scelte dalle nostre redazioni.

ISCRIVITI

CORRIERE TV I PIÚ VISTI

Corriere della Sera

Mi piace Piace a 2,8 mln persone. Iscriviti per vedere cosa piace ai tuoi amici.

Ritaglio stampa ad uso esclusivo del destinatario, non riproducibile.

Rispecchia la filosofia degli organizzatori che, investendo molto in sicurezza (stradale e sanitaria), hanno voluto fortemente far sfilare la Freccia Rossa nel segno della continuità della tradizione, ma anche per dare uno stimolo all'economia «che deve andare avanti, nonostante la situazione sanitaria difficile», ha sottolineato più volte il presidente di Mille Miglia srl, Franco Gussalli Beretta. La festa, nella penombra del Covid, è mesta (e non priva di polemiche), in piazza Vittoria per la punzonatura e in viale Venezia, al via della corsa. Non c'è la ressa di pubblico alle transenne, anche se qualcuno ha letteralmente fatto carte false per intrufolarsi nel serpentone, contraffacendo pass e bolli adesivi con i numeri di partenza.

Deluse le signore che speravano in un fugace sguardo di Tomaso Trussardi (in coppia con il monumento motoristico Gianmaria Aghem), in gara da Milano Marittima. Pure chef Cracco non pervenuto. Le auto sfilano con il solo sottofondo del rombo dei motori e la voce degli speaker. Niente applausi o incitamento a squarciagola. Mancano anche i rappresentanti del Comune di Brescia tra le autorità sulla pedana di partenza. «Anomala, strana, atipica», sono le definizioni più utilizzate per immortalare la Freccia Rossa da parte degli equipaggi, pronti alla cavalcata da Brescia a Roma e ritorno, ma consapevoli del fatto che non sia la solita Mille Miglia, che, agonisticamente, potrebbe celebrare la passione familiare bresciana. «Un contesto diverso», sottolinea Alberto Riboldi, con il figlio Federico, tra i favoriti per la vittoria finale, che, dalla sua Om 665 S, esorcizza la responsabilità sportiva manifestando la volontà primaria di riportare l'auto a casa.

Basso profilo da pretattica anche per i Vesco, Roberto e Andrea, padre e figlio, equipaggio pluridecorato della Mille Miglia. «Mancano i diretti avversari, Moceri-Bonetti e Tonconogy, e non vorrei che questo fosse per noi un fattore negativo», precisa Andrea. Da podio anche i Turelli, Lorenzo e Mario, sempre padre e figlio, su OM 665 SMM Superba, curiosi di «vedere la corsa con i colori autunnali». In corsa per il podio ci sono anche Belometti-Bettinsoli, su Lancia Lambda Spider Casaro «bello comunque essere riusciti a partire», così come Patron-Scaramuzzi su Alfa Romeo 6C 1750 SS Young. Conterà l'abilità sui pressostati, ma anche l'assegnazione dei coefficienti rimasti in sospeso (è il caso delle Casaro). Per la Coppa delle Dame sarà battaglia tra Marini-Ruggeri e Bignetti-Torri.

22 ottobre 2020 | 21:35
© RIPRODUZIONE RISERVATA

LEGGI I CONTRIBUTI 0 SCRIVI

ANNUNCI PREMIUM PUBLISHER NETWORK


Nuova gamma Honda Jazz Hybrid
Da €17.750 con Sconto Hybrid fino a €4.750 con rottamazione
Richiedi un Preventivo

GAS 30 RESTART
Hai -30% sul prezzo della materia prima gas, fino al 27/10.
Scopri di più


Nuova CLIO HYBRID
Tua da 149 € al mese, grazie a oltre 5.000 € di vantaggi.
Scopri l'offerta

ALTRE NOTIZIE SU CORRIERE.IT

I PIÙ LETTI

Ritaglio stampa ad uso esclusivo del destinatario, non riproducibile.

Italia ed Estero

MOTORI

La Mille Miglia arriva a Cervia: le fotogallery

ITALIA ED ESTERO *22 ott 2020, 23:29*



Ritaglio stampa ad uso esclusivo del destinatario, non riproducibile.



Si sta concludendo a **Cervia**, alla presenza di un **pubblico numericamente consistente**, la prima tappa della **Mille Miglia 2020**.

Vuoi fare pubblicità su questo sito?

L'accoglienza era stata **festosa anche a Ferrara**, dove le auto si sono fermate **attorno al Castello estense** e gli equipaggi si sono concessi una **pausa per la cena**, servita in sicurezza all'interno del teatro comunale.

Tanti applausi anche a **Comacchio**, prima del passaggio da **Ravenna** e dell'ultimo sforzo (con un po' di nebbia) fino a **Cervia**.

Ritaglio stampa ad uso esclusivo del destinatario, non riproducibile.

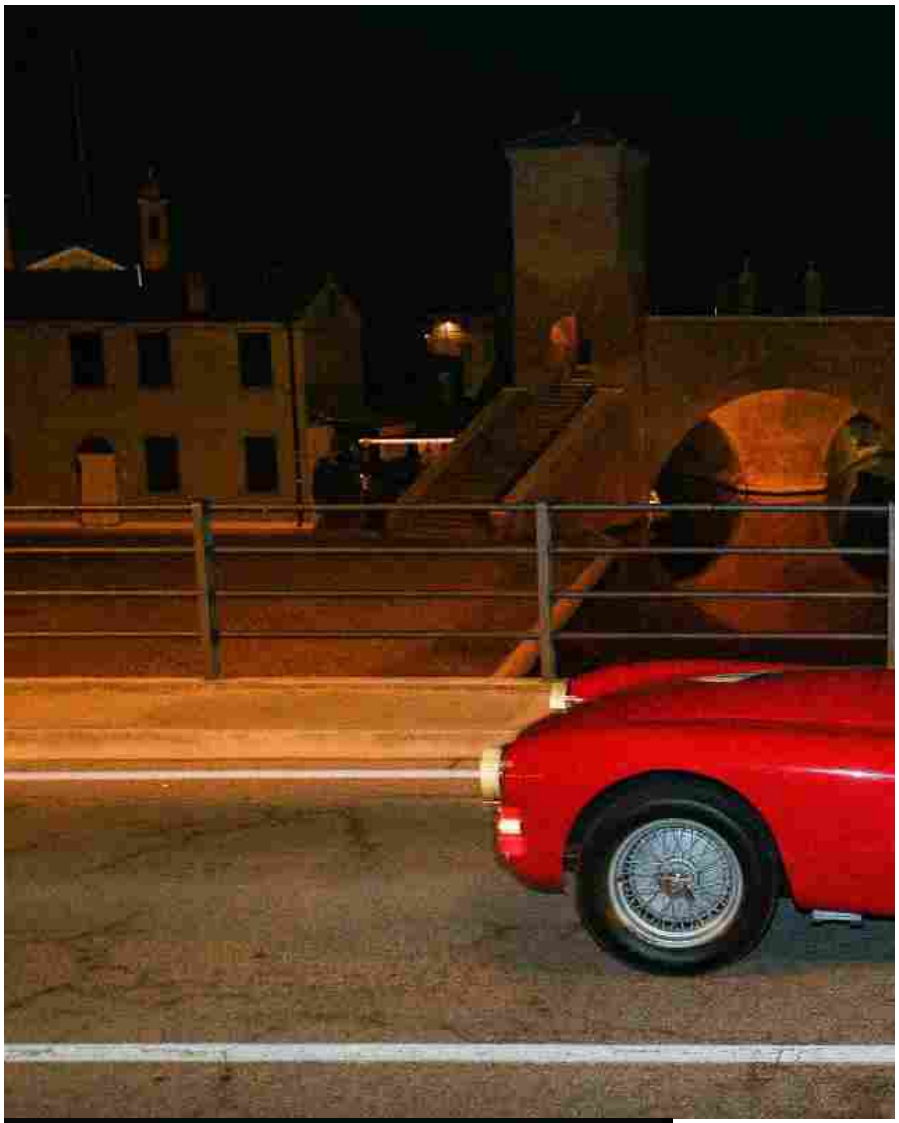



Prima dell'ultima prova cronometrata guida la classifica l'equipaggio composto da **Andrea e Roberto Vesco** sulla Alfa Romeo 6C 1750 SS Zagato del 1929.

Ritaglio stampa ad uso esclusivo del destinatario, non riproducibile.





Leggi qui il GdB in edicola oggi

Iscriviti a "News in 5 minuti" per ricevere ogni giorno una selezione delle principali notizie

Autore:
La redazione web

Parla di:
Cervia | Ferrara | Comacchio | Ravenna | Mille Miglia | fotogallery | Italia e Estero

CONDIVIDI:

Ritaglio stampa ad uso esclusivo del destinatario, non riproducibile.

HAI UN ACCOUNT? [ACCEDI]

lmservizi@lmservizi.it 050 981973 Via Malasoma, 14/16 - Ospedaletto (Pisa) Via Lenin, 132/A - San Giuliano Terme (Pisa)

L&M CONSULTING

HOME SERVIZI CHI SIAMO NEWS CONTATTI



1000 Miglia: tutto pronto per l'edizione 2020

22 Ottobre 2020

Tutto pronto per la partenza dalla 38esima rievocazione della 1000 Miglia. Il via è in programma per le 14 da Brescia, dove la prima delle auto storica lascerà la pedana.
La gara più bella del mondo organizzata da 1000 Miglia Srl quest'anno omaggia Brescia, la sua città natale, integrando nel logo l'effige della Vittoria Alata. Il programma prevede quattro intense tappe: Brescia – Cervia-Milano Marittima, Cervia-Milano Marittima – Roma, Roma- Parma e Parma – Brescia.

Il programma della quattro giorni per l'Italia

L'edizione di quest'anno della 1000 Miglia è in tutto e per tutto un'edizione speciale, a partire dalla collocazione autunnale nel calendario. Colori e profumi nuovi anche per i veterani della corsa faranno da sottofondo lungo il percorso che toccherà località di grande fascino e bellezza unica: da viale Venezia a Brescia i concorrenti si dirigeranno infatti verso Cervia – Milano Marittima passando per Desenzano, Sirmione, Villafranca di Verona, Mantova, Ferrara e Ravenna.
La sfida proseguirà venerdì 23 lungo le strade che, dalle sponde del Mar Adriatico, attraversano l'Appennino in direzione Roma (dove via Veneto farà da passerella serale) toccando la suggestiva Repubblica di San Marino, Urbino, Fabriano, Macerata, Fermo, Ascoli Piceno, Amatrice e Rieti.
Il tempo di un breve riposo notturno e poi il museo viaggiante ripartirà, sabato 24, alla volta di Parma, attraversando Toscana ed Emilia passando per Ronciglione, Viterbo, Radicofani e la val d'Orcia, Siena (che nella bellissima piazza del Campo ospiterà il pranzo dei piloti), Lucca, Viareggio e superando il passo della Cisa.
La conclusione domenica 25 ottobre con il passaggio per Salsomaggiore Terme, Castell'Arquato, Lodi, Pandino, Treviglio e Bergamo, prima di raggiungere la pedana di arrivo di Viale Venezia a Brescia, dove tutto ebbe inizio novantatré anni fa con la prima Coppa delle 1000 Miglia.

ARTICOLI RECENTI


Fiat 500 elettrica: tutto quello che c'è da sapere sulla nuova gamma
22 Ottobre 2020


Huawei svela il Mate 40 Pro, ecco tutte le caratteristiche
22 Ottobre 2020

Moncler e Rick Owens: un lancio insolito per una collaborazione speciale
22 Ottobre 2020


Listini vigorosi e buoni prezzi delle case mettono in salvo le ricchezze
22 Ottobre 2020


Gruppo Casillo lancia 5 linee di farine premium da grano italiano per conquistare il mercato consumer
22 Ottobre 2020

Mps, la mina dei rischi legali. Convocato un cda straordinario
22 Ottobre 2020

Ritaglio stampa ad uso esclusivo del destinatario, non riproducibile.

Auto: partecipano solo veicoli certificati

L'edizione 2020 della 1000 Miglia, la trentottesima rievocazione, sarà la prima alla quale potranno prendere parte solamente le vetture certificate dal Registro 1000 Miglia. In pratica, per poter iscrivere la propria auto alla 1000 Miglia, i proprietari hanno avuto l'obbligo di ottenere questa certificazione che attesta la completa originalità del veicolo. Questo provvedimento si è reso necessario a causa della continua crescita, alla ricerca di un ritorno monetario, del numero di vetture false o falsificate in circolazione.In particolare, sono iscrivibili al Registro 1000 Miglia esclusivamente i veicoli costruiti prima del 31 dicembre 1957, in condizioni originali, restaurati rispettando la configurazione originale, oppure con modifiche documentate ed apportate in periodo d'uso.Dalla presentazione avvenuta a Essen fino al settembre 2020, le domande di iscrizione ricevute sono state 815, delle quali 551 sono state approvate (di cui 449 "Eligible" e 102 "Participant"). Le pratiche rifiutate sono state 51 mentre quelle in fase di completamento sono 213.A conferma della serietà con la quale le automobili sono state esaminate, non tutte hanno superato la verifica, non potendo così né partecipare alla 1000 Miglia né ottenere l'iscrizione al Registro.

La sicurezza: elemento fondamentale per l'edizione 2020

Sicurezza è una parola chiave di questa edizione. In questo senso, 1000 Miglia ha approntato un rigoroso protocollo anti-Covid, definito in collaborazione con le autorità, che prevede numerosi interventi specifici, espressamente dedicati al contenimento del rischio di contagio.In primis, quest'anno il team dedicato alla sicurezza ha ampliato il suo raggio d'azione integrando nelle sue tradizionali competenze anche quelle di esperti appositamente coinvolti.Gli ingressi agli spazi ad accesso controllato (aree protette) come il Paddock, il Villaggio e l'area di Partenza e Arrivo sono stati numericamente ridotti a circa 1/3 della ricettività abituale e, pur garantendo una capienza sufficiente per il regolare svolgimento delle diverse attività, l'entrata è consentita solo a seguito di rigorosi controlli e verifiche. All'ingresso di ciascuna area riservata all'evento sono stati posizionati dispositivi di people counting, portali intelligenti che, oltre alla misurazione della temperatura corporea e del controllo del corretto utilizzo dei dispositivi di protezione individuale, forniranno il conteggio in tempo reale dei flussi in entrata e uscita: in nessuna area protetta sarà superato il numero di accessi consentiti in contemporanea; operatori di sicurezza, hostess e steward avranno comunque il compito di verificare la temperatura corporea a distanza, il rispetto della distanza interpersonale e l'igienizzazione delle mani.Sono state inoltre individuate figure specifiche di Covid Manager e Team 1000 Miglia dedicati che, in caso di temperatura corporea superiore a 37,5°, svolgeranno un servizio di assistenza e attiveranno le procedure vigenti in materia di sicurezza e sanità. In caso di temperatura corporea superiore a 37,5° l'accesso all'area protetta non sarà consentito e la persona verrà ospitata in uno spazio riservato.Durante la gara è stata organizzata la costante presenza, all'interno del convoglio, di due ambulanze, sette medical car con medico rianimatore, due auto covid safe con Covid manager, due auto per l'eventuale rientro a Brescia di persone con febbre, dieci medici e nove infermieri oltre a un sistema di comunicazione protetto dedicato e da utilizzare in caso di emergenze in luoghi non coperti da segnale.

Partenza e arrivo live streaming

Al fine di dare un contributo concreto alla necessaria limitazione del rischio di assembramenti lungo le vie e le piazze di Brescia, favorendo allo stesso tempo la più ampia partecipazione del pubblico che con passione segue la competizione, per la prima volta quest'anno sarà possibile assistere alla partenza e all'arrivo in live streaming, collegandosi al sito https://1000miglia.it/eventi/1000-miglia-2020/live-streaming/1000 Miglia ringrazia inoltre tutti i partner e gli sponsor per il loro indispensabile sostegno alla manifestazione, a partire da Chopard, a Deutsche Bank, Mercedes-Benz, Villa Trasqua, Perlage e Vredestein, sottolineando che il contributo di tutti è stato un importante segno di vicinanza, fiducia e passione per la Freccia Rossa edizione speciale 2020.

Fonte: **Il Sole 24 Ore**

Ritaglio stampa ad uso esclusivo del destinatario, non riproducibile.

Questo sito utilizza i cookies per offrirti una migliore esperienza di navigazione sul sito. Continuando a navigare accetti l'utilizzo dei cookies. Maggiori informazioni

Chiudi



ATTUALITÀ PESARO

La 1000 Miglia si prepara ad attraversare la provincia pesarese: ecco le città interessate

La 2° tappa di questa edizione 2020 vedrà la regione Marche attraversata da oltre 400 bolidi d'epoca. Non mancano però le polemiche di chi ritiene inopportuna la manifestazione alla luce dell'emergenza pandemica

Di **Lorenzo Ceccarelli** - 22 Ottobre 2020



1000 miglia 2019 (credit 1000miglia.it)

PESARO URBINO – La **1000 miglia 2020** si prepara ad attraversare le Marche ed, in particolare, la provincia di **Pesaro Urbino**. La trentottesima edizione della rievocazione storica della corsa disputata dal 1927 al 1957, dopo il rinvio dovuto all'emergenza coronavirus, ha visto finalmente scendere la **bandiera a scacchi** per i suoi partecipanti che da oggi 22 al 25 ottobre si sfideranno a colpi di gas e volanti.



LA MOSTRA

Parte da Jesi il progetto sulle Marche di Emanuele Scorcelletti, il fotografo delle star



Dopo il reportage del 2016 su Le Figaro, con le immagini sui luoghi del cratere sismico, il fotografo italo francese torna in regione per un omaggio appassionato ai marchigiani

Ritaglio stampa ad uso esclusivo del destinatario, non riproducibile.



1000 miglia 2019 (credit 1000miglia.it)

La **Mille Miglia** non è mai stata solo una semplice gara, soprattutto ora che l'aspetto agonistico è scemato a favore di quello storico e rievocativo: una kermesse che dà lustro anche ai vari territori che attraversa. Ben **400 i bolidi** che sono partiti da Viale Venezia a Brescia e che attraverseranno Villafranca, Desenzano, Sirmione, Mantova e Ferrara ed arriveranno in tarda serata a Ravenna, dove si concluderà la prima tappa.



1000 miglia 2019 (credit 1000miglia.it)

La 2° tappa di questa edizione 2020 vedrà entrare in scena proprio la provincia pesarese: dopo la partenza da Ravenna, le auto si dirigeranno a San Marino, poi giù verso **Mercatino Conca**, **Auditore** per poi giungere per il controllo a timbro verso le 8,30, nella Piazza Mercatale di **Urbino**, città di Raffaello. Da lì via, verso le **Cesane**, dove si disputeranno diverse prove speciali per poi proseguire a

SUL PALCO

Marche, riparte la stagione di Teatro ragazzi



Dal 25 ottobre ripartono gli spettacoli curati da Associazione Teatro Giovani Teatro Pirata nei comuni di Arcevia, Chiaravalle, Corinaldo, Jesi, Maiolati Spontini, Mondolfo, Montecarotto, Montemarciano, Monte Roberto, Sassoferrato

IMMAGINI E PAROLE

La pittura incontra la poesia nel libro d'arte di Iacomucci e Monachesi

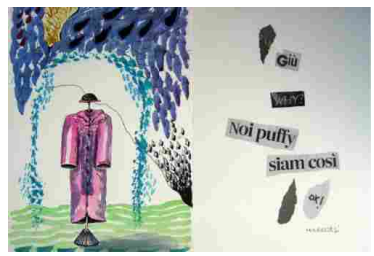

"Infinito oltre – Insieme su carta" è nato dalla collaborazione di due grandi artisti marchigiani: il maestro Carlo Iacomucci, incisore e pittore nato ad Urbino ma maceratese d'adozione, e il maceratese Mario Monachesi, poeta e artista poliedrico

Ritaglio stampa ad uso esclusivo del destinatario, non riproducibile.

Fossombrone nella suggestiva **Gola del Furlo**, **Aqualagna, Cagli** ed infine tappa a **Pergola** dove intorno alle 10,30, si effettuerà un altro controllo a timbro.



1000 miglia 2019 (credit 1000miglia.it)

La **1000 Miglia** proseguirà poi nella nostra regione attraversando **Fabriano**, **Macerata, Fermo e Ascoli Piceno**. Una vetrina importante per le Marche che da sempre accolgono con immutato entusiasmo il passaggio di questo vero e proprio museo in movimento.

Non sono mancate comunque le **polemiche ed i detrattori** che ritengono **inopportuna** la manifestazione alla luce dell'**emergenza pandemica.** L'organizzazione, curata da 1000 Miglia srl, si è premurata con tutti gli accorgimenti possibili e richiesti dal rigido protocollo anti-Covid. Oltre alla normale assistenza medica, quest'anno all'interno del convoglio per l'intero percorso ci saranno 7 medicalcar con medici rianimatori. Due auto "Covid car" con Covid Manager, oltre a due auto per il ritorno immediato a Brescia di eventuali persone con febbre.

© riproduzione riservata

1000 MIGLIA | CAGLI | PERGOLA | URBINO

Roberta Cesaroni
PSICOLOGIA DEL LAVORO E DELLE ORGANIZZAZIONI
FORMATRICE A.I.F.
LIFE MENTAL COACH
LIFE SPORT
TEAM COACH
COACH ADOLESCENZIALE

PSICOLOGIA

Compleanno, perché alcuni non amano festeggiarlo: l'analisi della psicologa



Il compleanno è una ricorrenza dal forte significato simbolico e non è scontato che sia per tutti occasione gioiosa da festeggiare. Ci spiega perché la psicoterapeuta Lucia Montesi

PSICOLOGIA

La musica veicolo delle emozioni: perché ascoltarla ci fa sentire bene?

Ritaglio stampa ad uso esclusivo del destinatario, non riproducibile.

MILLE MIGLIA AL CASTELLO DI VILLAFRANCA: IL COVID NON FERMA LA PASSIONE PER LE AUTO D'EPOCA

Lo spettacolare passaggio è avvenuto nel pieno rispetto delle norme anticontagio, portando quella ventata di fascino che solo al Corsa più Bella del Mondo può offrire

La 1000 Miglia continua ad affascinare. Il 22 ottobre la carovana della Freccia Rossa è transitata da Villafranca di Verona, al Castello Scaligero , per una giornata che è tornata a colorare la provincia con i rumori e il fascino di un evento senza pari nel mondo.

L'Automobile Club Verona e il Comune di Villafranca, in collaborazione con 1000 Miglia Srl, la società che organizza l'evento, hanno allestito uno spettacolare passaggio davanti e dentro al Castello Scaligero, dove i concorrenti hanno affrontato uno dei controlli a timbro della gara, ovvero dei controlli obbligatori di passaggio previsti dal regolamento della corsa.

Rispetto al consueto, sono state adottate tutte le norme di contenimento dell'emergenza Covid-19 . All'ingresso del Castello Scaligero l'Automobile Club Verona ha allestito due aree hospitality accessibili solo su invito e comunque con ingressi contingentati rispetto alle iniziali capienze stimate. Gli ospiti hanno compilato un'autocertificazione passando attraverso un'area triage con misurazione della temperatura. Obbligatorio l'uso della mascherina.

Anche il controllo a timbro è avvenuto con un sistema "contactless" che ha consentito il regolare svolgimento delle operazioni sportive senza che concorrenti e operatori di servizio venissero in contatto. Il sistema infatti ha funzionato con un'applicazione digitale che ha permesso di registrare il passaggio in maniera del tutto virtuale ma regolamentare ai fini della corsa.

La prima vettura, partita da Brescia alle 14, è giunta a Villafranca nel primo pomeriggio, punto importante del percorso della prima tappa da Brescia a Cervia-Milano Marittima. Al fine di dare un contributo concreto alla necessaria limitazione del rischio di assembramenti lungo le vie e le piazze di Brescia, favorendo allo stesso tempo la più ampia partecipazione del pubblico che con passione segue la competizione, per la prima volta quest'anno è stato possibile assistere alla partenza in live streaming su https://1000miglia.it/eventi/1000-miglia-2020/live-streaming dove verrà trasmesso anche l'arrivo. L'Automobile Club Verona ha a sua volta generato alcuni collegamenti streaming sulla pagina Facebook ufficiale per garantire visibilità del passaggio anche ai veronesi.

Tante le vetture da sogno che hanno portato a Villafranca sprazzi di normalità, seppure a distanza e dietro le oramai familiari mascherine. Esemplari costruiti dal 1927 al 1957 (gli anni in cui la Freccia Rossa fu gara di velocità) che hanno fatto fare un salto indietro nel tempo, come da tradizione quando passa la 1000 Miglia.

Gli equipaggi della Corsa più Bella del Mondo, trentottesima edizione della rievocazione storica della corsa disputata dal 1927 al 1957, sono transitate lungo le strade di Villafranca di Verona entrando dalla SP24 via Custoza, proseguendo per tutta la via fino a via Pace, Corso Vittorio Emanuele II e arrivando presso il Castello Scaligero.

Prima delle 400 vetture, sono stati il Ferrari Tribute to 1000 Miglia, evento collaterale della manifestazione con l'esordio delle hypercars del Supercar Owners Circle, ad inaugurare il passaggio.

«1000 Miglia, una storia che continua - ha detto Adriano Baso, presidente Automobile Club Verona -. Sicuramente con coraggio, dato i tempi che corrono, ma credo che tutta l'organizzazione abbia fatto uno sforzo immane per garantire un'edizione rispettosa delle norme ed ugualmente spettacolare. Da parte nostra la collaborazione con il Comune di Villafranca è stata eccezionale, lo scorcio del Castello è stato sicuramente uno dei momenti che i concorrenti ricorderanno in maniera nitida di questa prima tappa, e il

Ritaglio stampa ad uso esclusivo del destinatario, non riproducibile.

ringraziamento va a partners e staff che hanno lavorato in sinergia per permettere questo passaggio».
Riccardo Cuomo, direttore Automobile Club Verona ha detto: «Siamo davvero molto orgogliosi di questa giornata. Dopo il primo rinvio non era sicuro che Villafranca sarebbe rimasta anche nel nuovo percorso, ma grazie alla nostra determinazione e a quella del Comune di Villafranca, su tutti del Sindaco Roberto dall'Oca, ha permesso che questo passaggio si realizzasse. È stato emozionante e credo che abbia aiutato tutti noi a capire che, insieme, possiamo farcela a superare questo momento difficile per tornare molto presto alla normalità».
Il sindaco di Villafranca, Roberto Dall'Oca, ha aggiunto: «Dispiace che questa corsa sia capitata in questo momento, ma è un segnale importante che vogliamo dare. La vita va avanti, abbiamo voluto ospitare il passaggio della 1000 Miglia, e ringrazio l'Automobile Club Verona per la disponibilità, perchè per noi è orgoglio e promozione della nostra città».
Il tuo browser non può riprodurre il video.
Devi disattivare ad-block per riprodurre il video.
Spot
Il video non può essere riprodotto: riprova più tardi.
Attendi solo un istante . . .
Forse potrebbe interessarti . . .

[MILLE MIGLIA AL CASTELLO DI VILLAFRANCA: IL COVID NON FERMA LA PASSIONE PER LE AUTO D'EPOCA]

Ritaglio stampa ad uso esclusivo del destinatario, non riproducibile.

Italia ed Estero

MOTORI

La Mille Miglia lascia il Garda e arriva a Mantova

ITALIA ED ESTERO *Oggi, 17:51*



Ritaglio stampa ad uso esclusivo del destinatario, non riproducibile.



Prosegue la **prima tappa** della **Mille Miglia 2020**. Dopo aver **lasciato il Garda**, la carovana tocca Mantova.

Vuoi fare pubblicità su questo sito?

Prima di raggiungere la città ducale suggestivo il passaggio **sui colli morenici** e poi all' interno del **castello di Villafranca**. Non manca il pubblico, che a piccoli gruppi assiste al transito della Freccia Rossa.

Leggi qui il GdB in edicola oggi

Iscriviti a "News in 5 minuti" per ricevere ogni giorno una selezione delle principali notizie

Autore:
La redazione web

Parla di:
Mantova | Mille Miglia | motori | Freccia Rossa | Italia e Estero

CONDIVIDI:

Articoli in **Italia ed Estero**

Lista articoli

Ritaglio stampa ad uso esclusivo del destinatario, non riproducibile.

AL VIA LA 1000 MIGLIA 2020

(AGENPARL) – PARMA, gio 22 ottobre 2020 TURISMO Al via la 1000 Miglia 2020 La trentottesima edizione della 1000 Miglia partirà da Brescia il 22 Ottobre, farà tappa a Parma il 24. Programma e modifiche alla viabilità Alle 14 di giovedì 22 ottobre, dalla tradizionale rampa di Viale Venezia di Brescia, partirà la prima delle auto storiche che si sfideranno nell'edizione 2020 della gara più bella del mondo . L'edizione 2020 è stata presentata illustrando le novità di questa inedita versione autunnale, che vedrà rafforzato l'aspetto della sicurezza con l'applicazione di procedure e tecnologia per la tutela sanitaria di tutte le persone che lavorano, partecipano e assistono alla 1000 Miglia lungo tutto il suo percorso. Giovedì 22 ottobre, da Brescia, il corteo di auto storiche attraverserà i suggestivi comuni del Lago di Garda, Desenzano e Sirmione, e passerà via via da Villafranca di Verona, Mantova, Ferrara e Ravenna per concludere la prima giornata di gara a Cervia – Milano Marittima. Il giorno successivo, venerdì 23 ottobre, procedendo verso Cesenatico (FC), si scenderà verso le zone che portano ancora i segni del terremoto del 2016, toccando San Marino, Urbino (PU), Fabriano (AN), Macerata, Fermo, Ascoli Piceno e Amatrice (RI). Da Rieti, le auto d'epoca arriveranno a Roma, dove concluderanno la seconda tappa sfilando lungo la passerella di Via Veneto. Sabato 24 ottobre , nella tappa più lunga, le vetture toccheranno in successione Ronciglione (VT), Viterbo, Radicofani (SI) e Castiglione d'Orcia (SI), per sostare poi nella magnifica Piazza al Campo a Siena. Risalendo da Lucca e passando per Viareggio, lasceranno la Toscana attraverso il Passo della Cisa, per raggiungere Parma, Capitale Italiana della Cultura 2020, che accoglierà gli equipaggi per l'ultima notte di gara. L' arrivo della prima vettura a Parma è previsto per le 21.00/21.30 in piazza Garibaldi, dopo aver svolto le procedure di gara e il controllo orario le auto percorreranno il centro storico per arrivare al Parco Ducale Il percorso si snoderà per le vie della città seguendo questo tragitto: le auto arriveranno da Passo della Cisa, via La Spezia, Piazzale Barbieri, Viale Vittoria, via d'Azeglio, Ponte di Mezzo, Via Mazzini, Piazza Garibaldi (controllo orario). Da qui ripartiranno passando per strada della Repubblica, Barriera Repubblica, viale Tanara, viale Fratti, viale Bottego, via IV Novembre, Viale Toschi, Ponte Verdi per arrivare al Parco Ducale. Nella serata di sabato sarà possibile seguire l'arrivo delle auto da bordo strada. Si raccomanda di rispettare le normative anticontagio Covid19. Si chiede al pubblico di organizzarsi in maniera distanziata. Gli equipaggi pernotteranno nella nostra città. Domenica mattina la nuova partenza prevista per le 7.45 dal parco Ducale. Le 100 auto del "Ferrari Tribute to 1000 Miglia" pernotteranno a Salsomaggiore. La giornata conclusiva di domenica 25 ottobre vedrà la partenza dal Parco Ducale alle 7,45 per essere alle 8,30 a Varano, dove le auto effettueranno delle prove cronometrate in pista. Dopodiché la corsa passerà da Salsomaggiore Terme (PR) , Castell'Arquato (PC), Lodi, Pandino, Treviglio e Bergamo, prima di raggiungere la pedana di arrivo di Viale Venezia a Brescia, dove tutto ebbe inizio 93 anni fa, con la prima Coppa delle 1000 Miglia. " Attraverso la sfida tra le auto della 1000 Miglia, vogliamo celebrare la bellezza dell'Italia e della nostra città proprio nell'anno di Parma Capitale della Cultura. Sarà come ogni anno una grande emozione vedere queste auto attraversare il nostro territorio. Un momento importante di rilancio anche del turismo della nostra città e di tutto il territorio. Molti piloti e appassionati trascorreranno una serata a Parma che saprà accoglierli al meglio nel rispetto delle regole antiCovid Ringrazio tutti gli albergatori che hanno dimostrato grande disponibilità e tutti i volontari per il grande contributo alla manifestazione ", ha commentato l'assessore al Turismo del Comune di Parma Cristiano Casa Un ringraziamento a tutti i volontari, all'ACI di Parma., ai volontari carabinieri in congedo, NIP, Assistenza Pubblica e Croce Rossa che renderanno possibile i controlli sul percorso per un

Ritaglio stampa ad uso esclusivo del destinatario, non riproducibile.

corretto svolgimento della manifestazione. MODIFICHE ALLA VIABILITA' Testo ordinanza integrale delle modifiche viabilistica di regolamentazione (e mappa) in atto sabato 24 e domenica 25 Ottobre 2020 per l'arrivo della 3° tappa Roma – Parma e la partenza della 4° Tappa Parma – Brescia, della "38° RIEVOCAZIONE STORICA della 1000 MIGLIA 2020, in allegato In particolare dalle ore 19:30 di sabato 24 Ottobre 2020 alle ore 02:00 di domenica 25 Ottobre 2020 e comunque sino a cessate esigenze Istituzione del divieto di circolazione per tutti i veicoli con esclusione dei mezzi di soccorso, di emergenza e veicoli accreditati 1000 Miglia, per i seguenti tratti stradali con contestuale istituzione del senso unico alternato nelle relative strade afferenti: Viale Vittoria – da Via Zara a Piazzale S. Croce – Istituzione del divieto di circolazione sulla corsia Est che procede in direzione Nord (S. Croce) eccetto mezzi accreditati Mille Miglia, mediante apposita segnaletica. Istituzione del divieto di sosta con rimozione forzata. Destituzione della fermata bus. Viale Vittoria – intersezione Piazzale S.Croce Destituzione dell'attraversamento pedonale. I pedoni saranno deviati su percorsi alternativi posti in sicurezza. L'Azienda TEP SpA provvederà alla deviazione dei bus interessati , dando opportuna comunicazione dei percorsi alternativi delle linee di trasporto pubblico locale alla cittadinanza. Spostamento dell'attuale area di stazionamento TAXI di Str. Mazzini in Strada Garibaldi fronte Teatro Regio. ALLEGATI | Fonte/Source: https://www.comune.parma.it/notizie/comunicati/TURISMO/2020-10-21/Al-via-la-1000-Miglia-2020.aspx Leave a Comment

[AL VIA LA 1000 MIGLIA 2020]

Ritaglio stampa ad uso esclusivo del destinatario, non riproducibile.

Eventi

1000 Miglia 2020, sabato farà tappa a Parma

La trentottesima edizione della 1000 Miglia partirà da Brescia il 22 Ottobre, farà tappa a Parma il 24. Programma e modifiche alla viabilità

Redazione
22 OTTOBRE 2020 17:37



Alle 14 di giovedì 22 ottobre, dalla tradizionale rampa di Viale Venezia di Brescia, partirà la prima delle auto storiche che si sfideranno nell'edizione 2020 della gara più bella del mondo. L'edizione 2020 è stata presentata illustrando le novità di questa inedita versione autunnale, che **vedrà rafforzato l'aspetto della sicurezza con l'applicazione di procedure e tecnologia per la tutela sanitaria di tutte le persone che lavorano, partecipano e assistono alla 1000 Miglia lungo tutto il suo percorso.**

Giovedì 22 ottobre, da Brescia, il corteo di auto storiche attraverserà i suggestivi comuni del Lago di Garda, Desenzano e Sirmione, e passerà via via da Villafranca di Verona, Mantova, Ferrara e Ravenna per concludere la prima giornata di gara a Cervia - Milano Marittima.

Sabato 24 ottobre, nella tappa più lunga, le vetture toccheranno in successione Ronciglione (VT), Viterbo, Radicofani (SI) e Castiglione d'Orcia (SI), per sostare poi nella magnifica Piazza al Campo a Siena. Risalendo da Lucca e passando per Viareggio, lasceranno la Toscana attraverso il Passo della Cisa, **per raggiungere Parma, Capitale Italiana della Cultura 2020, che accoglierà gli equipaggi per l'ultima notte di gara.**

I più letti di oggi


1 Week end tra visite guidate, cultura e monasteri aperti: ecco il programma


2 Tutti i musei gratuiti del fine settimana


3 Barezzi Festival: "Gemme", dal 12 al 14 novembre al Teatro Regio di Parma Brunori Sas, Andrea Laszlo De Simone e tanti altri

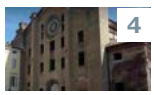
4 Il 24 e il 25 ottobre 2020, San Francesco del Prato di Parma apre le porte per una visita eccezionale

Ritaglio stampa ad uso esclusivo del destinatario, non riproducibile.

L'**arrivo della prima vettura a Parma è previsto per le 21.00/21.30 in piazza Garibaldi, dopo aver svolto le procedure di gara e il controllo orario le auto percorreranno il centro storico per arrivare al Parco Ducale**.

Il **percorso** si snoderà per le vie della città seguendo questo tragitto: le auto arriveranno da Passo della Cisa, via La Spezia, Piazzale Barbieri, Viale Vittoria, via d'Azeglio, Ponte di Mezzo, Via Mazzini, Piazza Garibaldi (controllo orario). Da qui ripartiranno passando per strada della Repubblica, Barriera Repubblica, viale Tanara, viale Fratti, viale Bottego, via IV Novembre, Viale Toschi, Ponte Verdi per arrivare al Parco Ducale.

Nella serata di sabato sarà possibile seguire l'arrivo delle auto da bordo strada. Si raccomanda di rispettare le normative anticontagio Covid19. Si chiede al pubblico di organizzarsi in maniera distanziata.

Gli equipaggi pernotteranno nella nostra città. **Domenica mattina la nuova partenza prevista per le 7.45 dal parco Ducale.**

Le **100 auto del "Ferrari Tribute to 1000 Miglia" pernotteranno a Salsomaggiore.**

La giornata conclusiva di **domenica 25 ottobre vedrà la partenza dal Parco Ducale alle 7,45 per essere alle 8,30 a Varano, dove le auto effettueranno delle prove cronometrate in pista.** Dopodiché la corsa passerà da **Salsomaggiore Terme (PR)**, Castell'Arquato (PC), Lodi, Pandino, Treviglio e Bergamo, prima di raggiungere la pedana di arrivo di Viale Venezia a Brescia, dove tutto ebbe inizio 93 anni fa, con la prima Coppa delle 1000 Miglia.

"*Attraverso la sfida tra le auto della 1000 Miglia,* ***vogliamo celebrare la bellezza dell'Italia e della nostra città proprio nell'anno di Parma Capitale della Cultura.*** *Sarà come ogni anno una grande emozione vedere queste auto attraversare il nostro territorio. Un momento importante di* ***rilancio anche del turismo della nostra città e di tutto il territorio.*** *Molti piloti e appassionati trascorreranno una serata a Parma che saprà accoglierli al meglio nel rispetto delle regole antiCovid*.

Ringrazio tutti gli albergatori *che hanno dimostrato grande disponibilità e* ***tutti i volontari*** *per il grande contributo alla manifestazione "*, ha commentato l'assessore al Turismo del Comune di Parma **Cristiano Casa**.

Un **ringraziamento a tutti i volontari, all'ACI di Parma., ai volontari carabinieri in congedo, NIP, Assistenza Pubblica e Croce Rossa** che renderanno possibile i controlli sul percorso per un corretto svolgimento della manifestazione.

MODIFICHE ALLA VIABILITA'
Testo ordinanza integrale delle modifiche viabilistica di regolamentazione

Ritaglio stampa ad uso esclusivo del destinatario, non riproducibile.

(**e mappa**) in atto sabato 24 e domenica 25 Ottobre 2020 per l'arrivo della 3° tappa Roma - Parma e la partenza della 4° Tappa Parma - Brescia, della "38° RIEVOCAZIONE STORICA della 1000 MIGLIA 2020, **in allegato**.

In particolare dalle ore 19:30 di sabato 24 Ottobre 2020 alle ore 02:00 di domenica 25 Ottobre 2020 e comunque sino a cessate esigenze:

Istituzione del divieto di circolazione per tutti i veicoli con esclusione dei mezzi di soccorso, di emergenza e veicoli accreditati 1000 Miglia, per i seguenti tratti stradali con contestuale istituzione del senso unico alternato nelle relative strade afferenti:

- Strada Mazzini;
- Piazza Garibaldi;
- Strada della Repubblica - da Piazza Garibaldi a Strada XXII Luglio esclusa;
- Intersezione Viale Toscanini/Viale Mariotti/Ponte di Mezzo;
- Viale Toschi - da Via IV Novembre a Ponte Verdi eccetto Taxi e residenti comparto Ghiaia diretti in Via Pigorini;
- Ponte Verdi - comprese intersezioni con Viale delle Fonderie e Via dei Farnese;
- Ponte di Mezzo;
- Strada D'Azeglio;
- P.le Corridoni;
- Via Cocconcelli intersezione P.le S.Croce;

Ponte Verdi:
Inversione del senso di marcia per il transito dei mezzi della manifestazione.

Viale Vittoria - da Via Zara a Piazzale S. Croce -

Istituzione del divieto di circolazione sulla corsia Est che procede in direzione Nord (S. Croce) eccetto mezzi accreditati Mille Miglia, mediante apposita segnaletica.

Istituzione del divieto di sosta con rimozione forzata.

Destituzione della fermata bus.

Viale Vittoria - intersezione Piazzale S.Croce

Destituzione dell'attraversamento pedonale. I pedoni saranno deviati su percorsi alternativi posti in sicurezza.

Ritaglio stampa ad uso esclusivo del destinatario, non riproducibile.

L'Azienda TEP SpA provvederà alla deviazione dei bus interessati, dando opportuna comunicazione dei percorsi alternativi delle linee di trasporto pubblico locale alla cittadinanza.

Spostamento dell'attuale area di stazionamento TAXI di Str. Mazzini in Strada Garibaldi fronte Teatro Regio.

Argomenti: mille-miglia

Condividi Tweet

In Evidenza



I consigli per pulire e avere termosifoni funzionanti



Cambio di stagione: tutti i trucchi per un guardaroba sempre in ordine senza stress



I 10 alimenti più pericolosi per la salute secondo Coldiretti



Le caratteristiche e i vantaggi dell'idrostufa

Potrebbe interessarti



NUOVA RENAULT ZOE

A ottobre Nuova Renault ZOE 100% ELETTRICA tua da 119 € al mese.

NEN

Vorresti pagare l'energia di casa come un abbonamento? Scopri NeN

sponsorizzato da Outbrain |▷



ESCLUSIVA VODAFONE

Passa a FIBRA a 29,90€ e ricevi un BUONO CARBURANTE di 100 euro!

ACQUA ALLE ROSE

Scopri l'effetto del Collagene Vegetale: rimpolpa la pelle, distende le rughe.

sponsorizzato da Outbrain |▷

I più letti della settimana



1 Covid, un nuovo Decreto tra domenica e lunedì: chiusura alle 22 e lockdown nel week end



2 Coronavirus: chiusure generalizzate e coprifuoco alle 22



3 Covid: da lunedì 19 ottobre a Parma al via i test gratuiti nelle farmacie



4 Covid, in arrivo un nuovo Dpcm: limitazioni su orari e spostamenti



5 Marito e moglie positivi al Covid escono di casa per aiutare l'amico fermato senza patente: denunciati



6 Smart working allargato, coprifuoco dalle 22 e chiusura palestre: come potrebbero cambiare le regole anche a Parma

Ritaglio stampa ad uso esclusivo del destinatario, non riproducibile.

AUTO

Mille Miglia 2020: info e consigli utili su come seguirla



di **Francesco Daghini**

giovedì 22 ottobre 2020 15:00

2 min **vai ai commenti**

Da oggi giovedì 22 ottobre fino a domenica 28 ottobre si svolgerà la Mille Miglia, la gara di regolarità per auto storiche che richiama le glorie della corsa Brescia-Roma-Brescia. Nonostante le difficoltà legate alla pandemia **sarà possibile assistere dal vivo al passaggio della corsa**, e di seguito vi riportiamo tutte le tappe e gli orari. La corsa attraverserà la Lombardia, il Veneto, l'Emilia-Romagna, le Marche, il Lazio, la Toscana e la Liguria.

Sarà obbligatorio utilizzare la mascherina in ogni momento ed evitare assembramenti di pubblico, come da norme anti Covid-19. Per tutti coloro che non fossero in condizione di vedere la gara dal vivo, è possibile collegarsi alla diretta streaming sul sito 1000miglia.it.

Il DPCM impone "l'obbligo di avere sempre con è un **dispositivo di protezione delle vie respiratorie**" e di tenerlo indossato "**in tutti i luoghi all'aperto** allorché ci si trovi in prossimità di altre persone non conviventi". Ciò significa che è possibile andare a vedere la Mille Miglia, ma che bisogna stare attenti all'utilizzo della mascherina.

Attenzione però alle **norme imposte da alcune regioni o da singoli comuni**; in alcuni casi norme restrittive locali potrebbero portare a spiacevoli sorprese per chi si sposta per l'Italia per seguire la Mille Miglia. Anche i **lockdown** locali sono un rischio, così come il **coprifuoco notturno** indetto da alcune città.

Di seguito le tappe della corsa:

Giovedì 22 ottobre: partenza della Mille Miglia, come da tradizione, dalla pedana di viale Venezia a Brescia alle ore 14, proseguendo per Sirmione, Mantova, Ferrara, Ravenna, Cervia e Milano Marittima. Intorno alle 22 arriveranno in riviera le prime auto che completeranno la tappa.

Venerdì 23 ottobre: partenza da Cervia alle ore 6:10, in direzione degli appennini e della Repubblica di San Marino, passando da località marchigiane per poi dirigersi verso il mar Tirreno, lasciandosi l'Adriatico alle spalle. Previsto dopo le 21 l'arrivo a Roma, con l'arrivo in via Veneto.

Più informazioni su

gara Mille miglia regolarità Auto

Vuoi ricevere aggiornamenti sui tuoi topics preferiti ogni giorno?
Iscriviti alla newsletter

Scarica gratis
l'app di Tom's Hardware

Ritaglio stampa ad uso esclusivo del destinatario, non riproducibile.

Sabato 24 ottobre: la terza tappa, come vuole la tradizione, è la più lunga di tutte. Lo spostamento previsto è da Roma a Parma con diverse tappe intermedie, in direzione Passo della Cisa che permetterà al gruppo di raggiungere l'Emilia intorno alle 21:30.

Domenica 25 ottobre: l'ultima tappa si distende tra l'Emilia e la Lombardia, con partenza da Parma e passaggi da Varano de' Melegari, Lodi e Bergamo. L'arrivo è previsto a Brescia per le ore 15:30, con la premiazione del vincitore della gara.

Leggi i commenti

Ritaglio stampa ad uso esclusivo del destinatario, non riproducibile.

Per la tua pubblicità on-line CLICCA QUI

Ufficio trasparenza CLICCA QUI

Cerca

VE WEB DESIGN
E-COMMERCE

DAM-PROJECT
RESPONSIVE WEB AGENCY

SEO & SOCIAL MA
OTTIMIZZAZIONI

PU24.IT
QUOTIDIANO DI INFORMAZIONE ONLINE
Le news della tua provincia in tempo reale





Tourist news I PU

Cronaca Politica Cultura e spettacoli Società Sport | Pesaro Urbino Fano Pian del Bruscolo Provincia

La MilleMiglia 2020 con le sue 400 auto d'epoca attraverserà domani la provincia di Pesaro-Urbino

di Roberto Saguatti

22 ottobre 2020



La Mercedes di Moss lanciato verso la vittoria con record del 1955

URBINO – E' un'edizione particolare quella della 38° rievocazione della Mille Miglia 2020, che domani come vedremo più avanti attraverserà la nostra provincia. Come detto la MM 2020, va in scena in una data inusuale , cioè da oggi 22 a domenica 25 ottobre, anziché nella abituale terza settimana di maggio rispettando le date di quella "vera". Ovviamente come si può immaginare visto la pandemia ancora nella prima fase, maggio era una data impossibile, gli organizzatori sono stati bravi hanno stretto i denti e salvaguardato, pur cambiando data questa spettacolare "kermesse" che è la Mille Miglia storica.



Anche la risposta dei collezionisti, dei musei storici e delle case, è stata come sempre degna di questa gara unica anche da quando è una sfilata con gara di regolarità. Saranno circa 400 i gioielli che oggi pomeriggio ,giovedì, prenderanno il via da Viale Venezia a Brescia, che attraversando Villafranca, Desenzano,Sirmione, Mantova e Ferrara arriveranno in tarda serata a Ravenna, dove si concluderà la prima tappa. Domani entra in "scena " la nostra provincia, infatti dopo la partenza da Ravenna , i bolidi di un tempo, si dirigeranno a San Marino, poi giù verso Mercatino Conca, Auditore e



Dorino Serafini alla Mille Miglia del 1950 con la Ferrari ufficiale

Iscriviti alla newsletters di PU24

Email Address

Iscriviti

Ritaglio stampa ad uso esclusivo del destinatario, non riproducibile.

l'arrivo per il controllo a timbro verso le 8,30, nella Piazza Mercatale di Urbino, dalla città di Raffaello, via verso le Cesane dove si disputeranno diversi tratti a tempo o prove speciali come si dice tecnicamente. Attraversando Fossombrone, la suggestiva Gola del Furlo, Aqualagna e Cagli, sarà la volta di Pergola dove intorno alle 10,30, si effettuerà un altro controllo a timbro, anche se quest'anno per il distanziamento, questa operazione che attesta il passaggio regolare delle auto, sarà fatta con il sistema GPS. La MM proseguirà nella nostra regione attraversando Fabriano, Macerata,Fermo e Ascoli Piceno. Questo museo unico in movimento, saluterà anche Rieti ed Amatrice, un omaggio a queste zone ancora impegnate nella rinascita dopo il terribile sisma del 2016. A Roma come avviene dalla prima edizione del 1927 ,dopo la passerella in Via Veneto, il giro di boa, una breve sosta notturna per far riposare gli equipaggi e permettere alle assistenze di intervenire sulle auto.



La partenza di una delle prime Mille Miglia

Sabato si riprende direzione Parma , attraversando Toscana, Emilia , l'impegnativo Passo della Cisa. Dalla città di Verdi domenica mattina l'ultimo "sprint" passando per Salsomaggiore, Castel d'Arquato, Lodi, Bergamo, l'arrivo a Brescia in Viale Venezia .Viale Venezia e la città della "Leonessa" dove tutto ebbe inizio 93 anni fa, dal idea di quattro amici: Aymo Maggi, Renzo Castagneto, Franco Mazzotti e Giovanni Canestrini , che per "vendicare" la perdita del Grand Prix d'Italia, trasferitosi da Brescia al nuovo autodromo di Monza, inventarono questa allora "impossibile" maratona, inconsapevoli forse , che quel 13 marzo del 1927, avrebbe preso il via la "leggenda" della corsa più bella del mondo, come venne definita la MM da Enzo Ferrari. Quest'anno la Mille Miglia ricorderà anche uno dei suoi principali interpreti, Sir Stirling Moss, il grande pilota inglese scomparso a novanta anni il giorno di Pasqua, autore dell'impresa forse più eclatante e leggendaria della "Freccia Rossa", la vittoria del 1955 alla media straordinaria di oltre 157 Km/h, con l'argentea Mercedes 300 SLR, in coppia con Denis Jenkinson.



Quattro moschettieri della Mille Miglia: Maggi, Mazotto, Canestrini, Castagneto

L'organizzazione curata da 1000 Miglia srl con il supporto di importanti sponsor, ha previsto tutti gli accorgimenti possibili e richiesti dal rigido protocollo anti-Covid. Alla normale e sempre completa assistenza medica, quest'anno all'interno del convoglio per l'intero percorso ci saranno 7 medical - car con medici rianimatori. Due auto "Covid .car" con Covid Manager, oltre a due auto per il ritorno immediato a Brescia di eventuali persone con febbre. Una raccomandazione anche per il pubblico che vorrà senz'altro come sempre ammirare da vicino questi gioielli a quattro ruote, siate responsabili, mascherina e distanziamento, nonostante il momento che viviamo possiamo godere di qualche ora di distrazione , " … scattare 399 foto anziché 400", ma salvaguardare la propria e l'altrui salute si può fare. Per informazioni su orari esatti , elenco iscritti e percorso consigliamo di consultare il sito Mille Miglia 2020.

Mi piace Tweet

Articolo pubblicato in: Cultura e spettacoli, Motori, Provincia, Provincia-Cultura e spettacoli, racing zone, Slide, Urbino, Urbino-Cultura e spettacoli

Lascia una risposta

L'indirizzo email non verrà pubblicato. I campi obbligatori sono contrassegnati *

Nome *

Email *

Sito web



Flash News

- Libri di testo per studenti: come ottenere la fornitura gratuita per l'anno scolastico 2020/2021
- Covid-19, Ricci: «Alziamo il livello di guardia. Stiamo sparsi, aumenteremo controlli e multe»
- Vino, contributi alle aziende fino al 60% per la promozione dei prodotti in Italia e all'estero
- La MilleMiglia 2020 con le sue 400 auto d'epoca attraverserà domani la provincia di Pesaro-Urbino
- Vive all'estero, ma riscuote 7500 euro di reddito di cittadinanza a Pesaro. Scoperto dalla Guardia di Finanza
- Il picco più alto di contagi nelle Marche: 321 in un giorno. 40 i casi positivi nel Pesarese, 122 a Macerata



Ritaglio stampa ad uso esclusivo del destinatario, non riproducibile.

Il tuo browser (Apple Safari 4) non è aggiornato e potrebbe non visualizzare correttamente le pagine di questo e altri siti. Aggiorna il tuo browser! Ti consigliamo di scaricare Google Chrome o Mozilla Firefox

X

negare il consenso a tutti o ad alcuni cookie clicca qui. Se accedi a un qualunque elemento sottostante questo banner acconsenti all'uso dei cookie

Ok



L'EVENTO

La Mille Miglia incanta il Polesine

I bolidi hanno costeggiato tutta la Sinistra Po, per poi salire sull'argine a Guarda



Ascolta

A A A

22/10/2020 - 21:38

Lo storico serpentone di auto storiche ha incantato la Sinistra Po. **Il passaggio delle macchine d'epoca iscritte all'edizione 2020 della Mille Miglia, è iniziato verso le 15.30 quando lungo la strada regionale Eridania hanno iniziato a sfrecciare i primi bolidi accompagnati da un suggestivo e meraviglioso rombo che ha regalato emozioni a quanti si sono ritrovati lungo il percorso per ammirarli**. Le auto, salivano poi sulla sommità arginale appena passato l'abitato di Gaiba, per poi procedere lungo la riva sinistra del grande fiume Po fino al ponte di Santa Maria Maddalena.

In molti non hanno voluto mancare a questo importante appuntamento che ogni anno attira lungo il percorso, centinaia di appassionati e semplici curiosi che si fermano in punti strategici per poter vedere le fantastiche vetture d'altri tempi.
Anche quest'anno la corsa di auto d'epoca più attesa e conosciuta nella nostra penisola, è passata per l'Alto Polesine per poi fare tappa a Ferrara. Le spettacolari auto storiche della Mille Miglia hanno attraversato così una parte della nostra provincia. Provenienti da Brescia, da dove a corsa è partita, il corteo di auto



EDICOLA DIGITALE
Venerdì 23 Ottobre



edizione
Abbonati



Ritaglio stampa ad uso esclusivo del destinatario, non riproducibile.

storiche ha attraversato i suggestivi Comuni del lago di Garda, Desenzano e Sirmione, ed è poi passato per Villafranca di Verona, Mantova, per poi giungere nella nostra provincia attraversano tutti i Comuni rivieraschi, per poi attraversare il ponte sul Po per arrivare a Ferrara e Ravenna e per concludere la prima giornata di gara a Cervia-Milano Marittima. La strada arginale è rimasta chiusa al traffico, anche se molti sono stati i curiosi che non hanno voluto perdersi il passaggio delle automobili e hanno raggiunto le piazzole di sosta a piedi o in bicicletta.

Numerosi anche i bambini che accompagnati dai genitori, sono rimasti affascinati nel vedere passare le vetture che hanno fatto la storia dell'automobilismo. Lungo il percorso che collega Melara con Occhiobello, non si percorreva chilometro senza trovare qualche gruppetto di persone ferme, anche in macchina, per gustarsi il passaggio di qualche bolide. Le prescrizioni dettate dalla lotta alla diffusione del Covid-19 hanno fatto saltare quest'anno appuntamenti ormai storici come la "1000 litri" che si teneva in un bar di Gaiba e il tradizionale rimorchio carico di vino e panini con il salame, organizzato da una compagnia di ragazzi che aveva reso la loro partecipazione e la loro presenza, una delle caratteristiche della corsa.

SEGUI ANCHE: 1000 miglia polesine



LASCIA IL TUO COMMENTO:

Caratteri rimanenti: 1000

Testo

INVIA

0 COMMENTI

Contenuti Sponsorizzati da Taboola



Pensi che le azioni Apple siano giuste per te? Scoprilo qui

eToro



Scopre una scatola a casa dei nonni, la apre e chiama la polizia

Dailybreak



Paga il prezzo più basso: luce da 9€ e gas da 11€ al mese.

ComparaSemplice.it







GLI SPECIALI







NOTIZIE PIÙ LETTE



MALTEMPO

Tromba d'aria, paura e danni nel Delta



LA GRANDE CORSA ROSA

Giro d'Italia: ecco tutte le strade chiuse venerdì



Ritaglio stampa ad uso esclusivo del destinatario, non riproducibile.

DOMENICA DI MOTORI

La MilleMiglia sfilerà davanti al Castello di Pandino

Le magnifiche quattro ruote della carovana saranno precedute dalle auto del "Tributo Ferrari". Poi si proseguirà a Treviglio.



Cremasco, 22 Ottobre 2020 ore 17:03

Arriveranno da Lodi e, passando per Boffalora, i bolidi storici della Mille Miglia raggiungeranno Nosadello e poi Pandino, domenica alle 10. La comunità dell'Alto Cremasco li aspetta per poterli ammirare in tutto il loro splendore.

La MilleMiglia a Pandino

«Le magnifiche quattro ruote della carovana saranno precedute dalle auto del "Tributo Ferrari", 100-150 mezzi – ha affermato il sindaco ***Piergiacomo Bonaventi*** *– entreranno da via via Milano, quindi transiteranno in via Umberto I e quindi in via Castello, dove avrà luogo il controllo-timbro la consueta "bollinatura", per evitare contatti in ottemperanza ai DPCM. Utilizzeremo un sistema di rilevatori che registreranno il passaggio tramite Gps. Passata la circonvallazione imboccheranno via Borgo Roldi e si dirigeranno verso Treviglio, intorno alle 14. Il prefetto si è raccomandato per quanto riguarda i controlli anti-assembramento e ha chiesto informazioni dettagliate sulla dislocazione dei nostri centro volontari lungo tutto il percorso. Questa è l'unica manifestazione confermata per ottobre, speriamo che il tempo sia clemente».*

A Gradella in mostra le auto d'epoca

L'Assessorato al Turismo, per l'occasione, ha organizzato una mostra di vetture nella frazione di Gradella.

TURISMO 2020

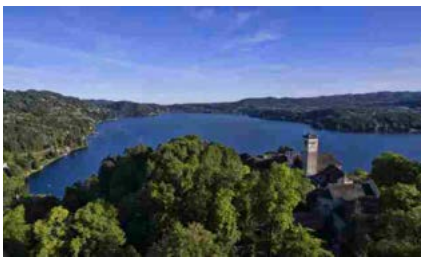

LAGO D'ORTA
Lago d'Orta: un'autentica piccola gemma, uno dei più suggestivi luoghi del Piemonte



PATRIMONIO DELL'UNESCO
Sacri Monti, nove gioielli di fede, natura, arte e cultura tra Piemonte e Lombardia



MOSTRE E FIERE
Autunno, appuntamenti da non perdere



LA SALITE DEL GIRO D'ITALIA
Dall'Etna ai Laghi di Cancano passando per Piancavallo



LA SALITE DEL GIRO D'ITALIA
Sulle ruote di Nibali & C. Là dove osano le aquile

Altre notizie »

TOP NEWS



Ritaglio stampa ad uso esclusivo del destinatario, non riproducibile.

*«Come Amministrazione abbiamo pensato una mostra a cielo aperto a Villa Maggi – ha aggiunto l'assessore **Riccardo Bosa** – con auto storiche che hanno corso la Mille Miglia e altre icone dell'automobilismo italiano. L'ha organizzata il gruppo "CinemAlfa" di Treviglio con l'apporto di **Giancarlo Poli**, di Crema. L'apertura è prevista per le 9.30 e alle 11, alla presenza delle autorità, avrà luogo l'inaugurazione di una targa dedicata al conte **Aymo Maggi**, che fu uno dei fondatori e ideatori proprio della Mille Miglia. Alcune ferraristi della zona inoltre che posizioneranno sulla Circonvallazione, tra la fontana e l'ingresso di via Garibaldi, alcune delle loro "rosse". Il castello visconteo e il nostro monumento ai caduti, Fredo, faranno da contorno al momento dello stop and go, offrendo un colpo d'occhio da non perdere».*

Per gli appassionati un appuntamento a cui non si può mancare. La carovana proseguirà poi fino a Treviglio (qui il programma).

TORNA ALLA HOME

*Per rimanere aggiornato sulle principali notizie di tuo interesse, **seguici** cliccando sui social che preferisci!*

Lista WhatsApp | Pagina facebook | Gruppo facebook | Instagram

Leggi Anche

Smartfeed

AD
Nuova SEAT Ateca da 19.900€ con fari Full LED e smartphone integration
SEAT Italia

Chiuso il bar in piazza della Chiesa per mancato rispetto delle norme…

AD
Qual è il costo della cremazione a Zeccone?
servizidicremazioneitnet.com

AD
Ecco quanto dovrebbe costare un impianto dentale nel 2020
Impianti Dentali | Search ads

Schianto mortale a Rivolta, indagato per omicidio stradale il…

Archimede di Treviglio, un laboratorio di talenti

AD

STOP AMMORTIZZATORI
Braccio di ferro Governo-Sindacati: se non cambia nulla, dal 16 novembre ripartiranno molti licenziamenti


NUOVA ORDINANZA
Autocertificazione Lombardia ottobre 2020: ecco il nuovo modulo da scaricare


RETE DIFFUSA
Emergenza Covid, Risso: "Noi tabaccai sempre al servizio della comunità"


CHI RISCHIA IL COLLASSO
Allarme terapie intensive, "Non siamo pronti": LA SITUAZIONE REGIONE PER REGIONE


DOMENICA 25 OTTOBRE
Cambio dell'ora 2020 da legale a solare: domenica si dorme un'ora in più

Altre notizie »

GLOCAL NEWS


CONFARTIGIANATO
Confartigianato, Fumagalli: "Ripartiamo ma con difficoltà"


110% DI DETRAIBILITÀ
Superbonus, partito il servizio di cessione del credito negli uffici postali


TEMPERATURE IN RIALZO
Domani arriva la pioggia, variabile nel weekend | Meteo Lombardia

PENSIONATI IN ATTESA

Ritaglio stampa ad uso esclusivo del destinatario, non riproducibile.

press,commtech. the leading company in local digital advertising

SPORT

Partita la 1000 Miglia, corridori attesi a Cervia alle 22

In testa alla classifica, al momento della prova di precisione 11–Sergio Sisti e Anna Gualandi.

di **Redazione** - 22 Ottobre 2020 - 18:58 Commenta Stampa Invia notizia 1 min

Più informazioni su **1000 miglia** **freccia rossa**



(red.) **Dopo la partenza da Brescia e gli attraversamenti di Desenzano, Sirmione e Villafranca di Verona,** le 356 vetture d'epoca in gara hanno attraversato Mantova per poi dirigersi verso Ferrara dove li attende la cena di gara. Alle 22 gli equipaggi taglieranno il traguardo di Cervia – Milano Marittima, da dove, alle 6:10 di venerdì 23 ottobre, partiranno per la seconda tappa verso Roma.

In testa alla classifica, al momento della prova di precisione 11–Sergio Sisti e Anna Gualandi a bordo di una Lancia Lambda Spider Casaro del 1929, con 7326 punti. Segue a 54 punti di distanza il duo composto da Andrea e Roberto Vesco sulla Alfa Romeo 6C 1750 SS Zagato del 1929. Al terzo posto con 7087 punti, l'equipaggio composto da Gianmario Fontanella e Anna Maria Covelli a bordo di una Lancia Lambda Casaro VII Serie del 1927. Al quarto posto con 67 41 punti, l'equipaggio composto da Matteo e Martina Belotti a bordo di un a Bugatti T37A del 1927.

PIÙ POPOLARI PHOTOGALLERY VIDEO

BSmeteo Previsioni
Brescia 16°C 10°C
GUARDA IL METEO DELLA TUA CITTÀ »



Settimana con nuvole e tempo incerto: temperature in aumento
previsioni

Commenta

BSlettere Tutte le lettere

Ritaglio stampa ad uso esclusivo del destinatario, non riproducibile.



Al quinto posto l'Alfa Romeo 6C 1750 SS Zagato del 1929 guidata da Alberto Aliverti e Stefano Valente. A due posizioni dietro si posiziona l'auto numero 49 Alfa Romeo 6C 1750 SS Young del 1929 di Luca Patron e Elena Scaramuzzi. Segue l'equipaggio composto da Lorenzo e Mario Turelli a bordo della vettura numero 4 OM 665 SMM Superba del 1929. Alla tredicesima posizione l'auto numero 44 di Andrea Belometti e Massimo Bettinsoli su una Lancia Lamda Spider Casaro del 1929.
Dai tempi live, infine, segnaliamo alla ventiseiesima posi zione l'Alfa Romeo 6C 1750 GS Zagato del 1931 di Osvaldo Peli e Susanna Mola. Il primo equipaggio tutto al femminile in classifica è composto da Silvia Marini e Francesca Ruggeri in trentatreesima posizione al volante di una Bugatti T40 del 1929.

A4: ai Benetton una ricca buonuscita, automobilisti sempre tartassati

De Rosa (M5S) si scusa con Diasorin, "era solo dibattito politico"

Via Morosini Brescia, la riqualificazione non deve escludere le case Aler

Questione libica, "il Marocco lavora per la pace"

INVIA UNA LETTERA »

Contenuti Sponsorizzati da Taboola



La figlia di Lorella Cuccarini è probabilmente la donn…
InvestmentGuru



Ricordate le bellissime gemelle? Guardate dove sono ora
Crowdy Fan



Lo sposo decide di condividere un segreto all'altare, la sposa…
GoodTimePost



Scopre una scatola a casa dei nonni, la apre e chiama la polizia
Dailybreak



Se devi cambiare assicurazione auto, scegli quella a rate!
Assicurazione Online | Ricerca



Le peggiori razze di cani da adottare secondo i veterinari
Free Hub

Potrebbe Interessarti Anche — da Taboola







Ritaglio stampa ad uso esclusivo del destinatario, non riproducibile.

Cervia Eventi

Per il terzo anno consecutivo la 1000 Miglia farà tappa a Cervia: arrivo previsto in piazza Andrea Costa dalle ore 22 di giovedì

20 Ottobre 2020 97



Ripartenza in programma venerdì 23, alle ore 6, da Milano Marittima

La 1000 Miglia per il terzo anno consecutivo farà tappa a Cervia e ripartirà da Milano Marittima. Una manifestazione storica e affascinante di grande prestigio che trasmette lo charme di auto e atmosfere d'altri tempi.

Rimandata a seguito dello sviluppo della pandemia, la prestigiosa gara **prenderà il via giovedì 22 ottobre da Brescia**: le auto costeggeranno il Lago di Garda, attraversando Desenzano e Sirmione, passeranno per Villafranca di Verona, Mantova, Ferrara e Ravenna, fino al traguardo di tappa a Cervia – Milano Marittima (RA). **L'arrivo delle auto è previsto in piazza Andrea Costa dalle ore 22.00 con controllo tempi e la classica passerella.**

Ultime notizie

Massa Lombarda: Gigi e Andrea ospiti per l'ultimo appuntamento con "Una massa di risate"
22 Ottobre 2020

Nessun caso di Covid-19 al mondo è riconducibile alle sale da cinema
22 Ottobre 2020

Ausl Romagna: sciopero venerdì 23 ottobre
22 Ottobre 2020

Abitazioni turistiche e prezzi di mercato: Milano Marittima sempre in vetta
22 Ottobre 2020

Il Covid ha fatto calare l'export ravennate del 16%
22 Ottobre 2020

Ritaglio stampa ad uso esclusivo del destinatario, non riproducibile.

Il giorno successivo da Cervia la Freccia Rossa scenderà fino a Roma,per poi proseguire verso Parma e tornare a Brescia dove tutto ebbe inizio 93 anni fa, con la prima Coppa delle 1000 Miglia. **Anticiperanno il passaggio delle vetture storiche le auto iscritte al Ferrari Tribute to 1000 Miglia con arrivo previsto in Piazza Garibaldi dalle 20.15 e al Mercedes-Benz 1000 Miglia Challenge,** le gare di regolarità riservate alle vetture delle Case di Maranello e Stoccarda.

La partenza da Milano Marittima sul viale 2 giugno è prevista venerdì 23 ottobre alle 6.00.



Quest'anno la 1000 miglia è anche occasione per un racconto viaggio attraverso l'Italia della 1000 Miglia alla scoperta della bellezza dell'Italia, del suo fascino e della sua cultura, realizzato dal direttore creativo e fotografo **Simone Bramante**, **alias Brahmino**, che ha compiuto un vero e proprio tour toccando alcune località collegate alla corsa, fra cui anche Cervia, per realizzare **un reportage in immagini, video e testimonianze che viene pubblicato sulla pagina fb della 1000 Miglia.**

Le vetture ammesse alla rievocazione della corsa sono state selezionate da un'apposita commissione tra quelle preventivamente iscritte al Registro1000 Miglia, il progetto nato per censire, classificare e certificare le vetture protagoniste delle ventiquattro edizioni della 1000 Miglia di velocità, disputate dal 1927 al 1957, in base a due tipologie: "Participant Car 1000 Miglia 1927/1957", per gli esemplari di vetture iscritti ad almeno un'edizione della 1000 Miglia, e "Eligible Car 1000 Miglia", per le vetture appartenenti a un modello iscritto ad almeno un'edizione della 1000 Miglia.

E' possibile vedere l'arrivo e partenza delle auto mantenendo il distanziamento e indossando la mascherina.

TAGS 1000 miglia milano marittima

Mi piace 0

Articolo precedente

Salgono a 24 i positivi nella casa protetta di Alfonsine, 10 pazienti trasferiti all'ospedale di Lugo per precauzione

Articolo successivo

Porto: siglato il Protocollo d'Intesa per l'attivazione di Tavoli Tecnici Permanenti

Ritaglio stampa ad uso esclusivo del destinatario, non riproducibile.

press,commtech. the leading company in local digital advertising

Mille Miglia. Attesi a Cervia i 365 concorrenti: in testa alla prova di precisione 11 la Lancia del 1929 foto

di **Redazione** - 22 Ottobre 2020 - 18:43 Commenta Stampa 1 min

Più informazioni su cervia mille miglia cervia



Dopo la partenza da Brescia e gli attraversamenti di Desenzano, Sirmione e Villafranca di Verona, le 356 vetture d'epoca in gara hanno attraversato Mantova per poi dirigersi verso Ferrara dove li attende la cena di gara. Alle 22:00 gli equipaggi taglieranno il traguardo di Cervia-Milano Marittima, da dove, alle 6:10 di venerdì 23 ottobre, partiranno per la seconda tappa verso Roma.

In testa alla classifica, al momento della prova di precisione 11 – Sergio Sisti e Anna Gualandi a bordo di una Lancia Lambda Spider Casaro del 1929, con 7326 punti. Segue a 54 punti di distanza il duo composto da Andrea e Roberto Vesco sulla Alfa Romeo 6C 1750 SS Zagato del 1929. Al terzo posto con 7087 punti, l'equipaggio composto da Gianmario Fontanella e Anna Maria Covelli a bordo di una Lancia Lambda Casaro VII Serie del 1927. Al quarto posto con 6741 punti, l'equipaggio composto da Matteo e Martina Belotti a bordo di una Bugatti T37A del 1927.

FOTO



PIÙ POPOLARI PHOTOGALLERY VIDEO



È morto Alfonso Barberini: addio al ristoratore più noto di Marina di Ravenna, titolare di "Irma e Pino"

RAmeteo Previsioni

Ravenna 18°C 7°C

GUARDA IL METEO DELLA TUA CITTÀ »



Sereno ma dal pomeriggio arrivano le nuvole: il meteo di oggi, giovedì 22 ottobre sulla provincia di Ravenna previsioni

Commenta

Ritaglio stampa ad uso esclusivo del destinatario, non riproducibile.

Al quinto posto l'Alfa Romeo 6C 1750 SS Zagato del 1929 guidata da Alberto Aliverti e Stefano Valente. A due posizioni dietro si posiziona l'auto numero 49 Alfa Romeo 6C 1750 SS Young del 1929 di Luca Patron e Elena Scaramuzzi. Segue l'equipaggio composto da Lorenzo e Mario Turelli a bordo della vettura numero 4 OM 665 SMM Superba del 1929.

Alla tredicesima posizione l'auto numero 44 di Andrea Belometti e Massimo Bettinsoli su una Lancia Lamda Spider Casaro del 1929.

Dai tempi live, infine, segnaliamo alla ventiseiesima posizione l'Alfa Romeo 6C 1750 GS Zagato del 1931 di Osvaldo Peli e Susanna Mola.

Il primo equipaggio tutto al femminile in classifica è composto da Silvia Marini e Francesca Ruggeri in trentatreesima posizione al volante di una Bugatti T40 del 1929.

Per seguire in diretta i risultati della classifica:

1000 Miglia:

https://1000miglia.it/crono/2020/

Ferrari Tribute:

https://ferraritribute.1000miglia.it/crono/2020/

Guarda Anche

Contenuti Sponsorizzati da Taboola



Citroën C5 Aircross Hybrid Plug-in. Silent Urban Vehicle

Contenuto sponsorizzato

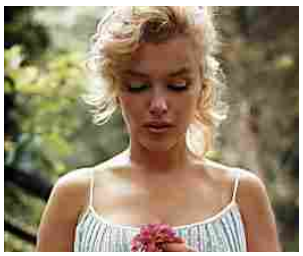

Le donne più belle di tutti i tempi

Good Time Post



Adele ha perso peso ed è irriconoscibile

Reporter Center



Dispositivo rivoluzionario mette al sicuro tutte le tue foto in..

The Photo Stick



Quali sono le offerte di energia elettrica più convenienti? Classifica...

Offerte energia elettrica | Ricerca



Una mamma osserva una foto di famiglia e si accorge di un...

Easyviaggio

Ritaglio stampa ad uso esclusivo del destinatario, non riproducibile.

LA 1000 MIGLIA ARRIVA IN ROMAGNA: ECCO I VIP PRESENTI ALLA CORSA

I bolidi sfrecciano anche sulle strade della provincia ravennate. Tra famosi imprenditori e volti della tv alcuni personaggi che potreste riconoscere

Anche in quest'annata particolare si rinnova la tradizionale e sempre amata gara delle 1000 Miglia, la corsa rievocativa che porta centinaia di auto storiche a sfrecciare sulle strade di mezza Italia e anche nella provincia di Ravenna. E come sempre partecipano a questo grande evento anche alcuni Vip al volante di bolidi mozzafiato.

I 400 equipaggi, 30 in meno rispetto alla passata edizione provengono da 33 Paesi distribuiti su 5 continenti: Austria, Australia, Belgio, Canada, Svizzera, Repubblica Ceca, Germania, Danimarca, Emirati Arabi Uniti, Francia, Liechtenstein, Regno Unito, Gibilterra, Grecia, Hong Kong, Italia, India, Israele, Giappone, Lussemburgo, Principato Di Monaco, Messico, Olanda, Nuova Zelanda, Polonia, Argentina, Russia, Svezia, Singapore, Slovacchia, San Marino, Ungheria, Stati Uniti.

Il Paese più rappresentato anche in questa edizione è l'Italia con il 30% di partecipanti ammessi. I Paesi Bassi si trovano al secondo posto, con il 17% degli accettati, seguiti da Germania (11%) e Regno Unito (9%).

Per quanto riguarda le vetture, la casa automobilistica più rappresentata è l'Alfa Romeo con 68 vetture, seguita dalla Fiat con 63, Lancia 49, Jaguar 45, Porsche 38, Mercedes-Benz e Austin Healey con 27, Aston Martin 26, Ferrari e Bugatti con 20.

I vip dell'edizione 2020

Veniamo ai personaggi più famosi che prendono parte alla corsa. Tra gli ospiti di questa trentottesima edizione, sono presenti come guest il noto imprenditore Tomaso Trussardi che gareggia a bordo di una BMW 328, mentre la giornalista e conduttrice televisiva Cristina Parodi sarà a bordo di una Mercedes 300 SL per le prime due tappe della competizione prima di cedere il posto per le ultime due tappe al volto di Linea Verde Chiara Giallonardo.

Il tuo browser non può riprodurre il video.
Devi disattivare ad-block per riprodurre il video.
Spot
Il video non può essere riprodotto: riprova più tardi.
Attendi solo un istante . . .
Forse potrebbe interessarti . . .

Ultima curiosità: alla guida di una O.M. con il numero 8 c'è anche Gianni Morandi, ma non si tratta del famoso cantante bolognese, bensì di un suo omonimo toscano.

[LA 1000 MIGLIA ARRIVA IN ROMAGNA: ECCO I VIP PRESENTI ALLA CORSA]

Ritaglio stampa ad uso esclusivo del destinatario, non riproducibile.



Mille Miglia al via: ecco tutte le immagini della partenza

La Mille Miglia, se pure con qualche limitazione, ha preso il via regolarmente. E - nonostante i divieti imposti dal Coronavirus e le richieste sulla cancellazione - la partenza è stata come sempre una grande festa, ovviamente all'insegna di mascherine e distanziamento

Di **Redazione BsNews.it** - 22 Ottobre 2020 0

Mi piace 2

Facebook Twitter Google+ Pinterest



punzonatura 1000 miglia in piazza Vittoria , Brescia 22 ottobre 2020. Ansa Filippo Venezia (foto da ufficio stampa Mille Miglia)

La Mille Miglia, se pure con qualche "correzione", prenderà il via tra pochi minuti, alle 14. E – nonostante i divieti imposti dal Coronavirus e le richieste sulla cancellazione – la partenza è stata come sempre una grande festa, ovviamente all'insegna di mascherine e distanziamento. A questo link tutte le immagini del villaggio 1000 Miglia in Piazza Vittoria prima della partenza

SOSTIENI BSNEWS

BsNews è un quotidiano indipendente e non percepisce contributi dallo stato. Siamo gratis per i nostri lettori, da sempre, e ci finanziamo esclusivamente attraverso la pubblicità. Se ritenete che sia importante avere una voce libera in più nel panorama dell'informazione sosteneteci anche voi con una donazione tramite Paypal.

Donazione

LA NOSTRA RUBRICA SU CUCINA, VINO E RISTORANTI



Mettici un Mi piace, è gratis...



Ritaglio stampa ad uso esclusivo del destinatario, non riproducibile.

MILLE MIGLIA 2020, LA GALLERIA FOTOGRAFICA



Andrea Vesco e e Roberto Vesco, punzonatura 1000 miglia in piazza Vittoria , Brescia 22 ottobre 2020. Ansa Filippo Venezia (foto da ufficio stampa Mille Miglia)



Andrea Vesco e e Roberto Vesco, punzonatura 1000 miglia in piazza Vittoria , Brescia 22 ottobre 2020. Ansa Filippo Venezia (foto da ufficio stampa Mille Miglia)



Andrea Vesco e e Roberto Vesco, punzonatura 1000 miglia in piazza Vittoria , Brescia 22 ottobre 2020. Ansa Filippo Venezia (foto da ufficio stampa Mille Miglia)



Cristina Parodi, punzonatura 1000 miglia in piazza Vittoria , Brescia 22 ottobre 2020. Ansa Filippo Venezia (foto da ufficio stampa Mille Miglia)

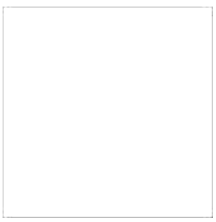

Cristina Parodi, punzonatura 1000 miglia in piazza Vittoria , Brescia 22 ottobre 2020. Ansa Filippo Venezia (foto da ufficio stampa Mille Miglia)

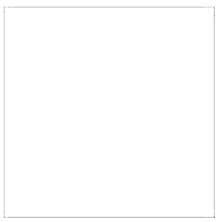

Lorenzo e Mario Turelli, punzonatura 1000 miglia in piazza Vittoria , Brescia 22 ottobre 2020. Ansa Filippo Venezia (foto da ufficio stampa Mille Miglia)



Giugiaro Fabrizio, punzonatura 1000 miglia Greeb elettrica, in piazza Vittoria , Brescia 22 ottobre 2020. Ansa Filippo Venezia (foto da ufficio stampa Mille Miglia)



Giugiaro Fabrizio, punzonatura 1000 miglia Greeb elettrica, in piazza Vittoria , Brescia 22 ottobre 2020. Ansa Filippo Venezia (foto da ufficio stampa Mille Miglia)



Giugiaro Fabrizio, punzonatura 1000 miglia Greeb elettrica, in piazza Vittoria , Brescia 22 ottobre 2020. Ansa Filippo Venezia (foto da ufficio stampa Mille Miglia)



Giugiaro Fabrizio, punzonatura 1000 miglia Greeb elettrica, in piazza Vittoria , Brescia 22 ottobre 2020. Ansa Filippo Venezia (foto da ufficio stampa Mille Miglia)



Giugiaro Fabrizio, punzonatura 1000 miglia Greeb elettrica, in piazza Vittoria , Brescia 22 ottobre 2020. Ansa Filippo Venezia (foto da ufficio stampa Mille Miglia)



Luca Patron e Elena Scaramuzza, punzonatura 1000 miglia in piazza Vittoria , Brescia 22 ottobre 2020. Ansa Filippo Venezia (foto da ufficio stampa Mille Miglia)







Incubo piromane a San F...
E' incubo piromane a San Felice, pi...

SONDAGGIO

Il Comune più brutto della provincia di Brescia è (segnalazioni info@bsnews.it)

Lumezzane (28%, 2.429 Votes)
Vobarno (8%, 684 Votes)
Ospitaletto (7%, 625 Votes)
Roncadelle (7%, 619 Votes)
Caino (6%, 563 Votes)
Offlaga (5%, 460 Votes)
Villa Carcina (5%, 449 Votes)
Castel Mella (5%, 397 Votes)
Fiesse (5%, 397 Votes)
Trenzano (4%, 383 Votes)
Castegnato (4%, 376 Votes)
Pompiano (4%, 363 Votes)
Rezzato (4%, 344 Votes)
Brandico (4%, 308 Votes)
Rudiano (3%, 286 Votes)

Total Voters: **8.212**

Vote

Polls Archive

I PIU' LETTI



Carenza di sangue, Avis e Civile raccolgono 650 sacche extra per...



Infortunio a 2.800 metri, escursionista salvato dal Soccorso alpino

Ritaglio stampa ad uso esclusivo del destinatario, non riproducibile.

Luca Patron e Elena Scaramuzza, punzonatura 1000 miglia in piazza Vittoria , Brescia 22 ottobre 2020. Ansa Filippo Venezia (foto da ufficio stampa Mille Miglia)

Paola Turani, punzonatura 1000 miglia in piazza Vittoria , Brescia 22 ottobre 2020. Ansa Filippo Venezia (foto da ufficio stampa Mille Miglia)

Paola Turani, punzonatura 1000 miglia in piazza Vittoria , Brescia 22 ottobre 2020. Ansa Filippo Venezia (foto da ufficio stampa Mille Miglia)



punzonatura 1000 miglia in piazza Vittoria , Brescia 22 ottobre 2020. Ansa Filippo Venezia (foto da ufficio stampa Mille Miglia)



Brescia Piazza Vittoria punzonatura 1000miglia, , Brescia 22 ottobre 2020. ANSA/FILIPPO VENEZIA (foto da ufficio stampa Mille Miglia)



Brescia Piazza Vittoria punzonatura 1000miglia, , Brescia 22 ottobre 2020. ANSA/FILIPPO VENEZIA (foto da ufficio stampa Mille Miglia)



Brescia Piazza Vittoria punzonatura 1000miglia,Fabrizio Giuggiaro, Brescia 22 ottobre 2020. ANSA/FILIPPO VENEZIA (foto da ufficio stampa Mille Miglia)



punzonatura 1000 miglia in piazza Vittoria , Brescia 22 ottobre 2020. Ansa Filippo Venezia (foto da ufficio stampa Mille Miglia)



Alberto Aliverti e Stefano Valente, punzonatura 1000 miglia in piazza Vittoria , Brescia 22 ottobre 2020. Ansa Filippo Venezia (foto da ufficio stampa Mille Miglia)



punzonatura 1000 miglia in piazza Vittoria , Brescia 22 ottobre 2020. Ansa Filippo Venezia (foto da ufficio stampa Mille Miglia)



punzonatura 1000 miglia in piazza Vittoria , Brescia 22 ottobre 2020. Ansa Filippo Venezia (foto da ufficio stampa Mille Miglia)



punzonatura 1000 miglia in piazza Vittoria , Brescia 22 ottobre 2020. Ansa Filippo Venezia (foto da ufficio stampa Mille Miglia)



punzonatura 1000 miglia in piazza Vittoria , Brescia 22 ottobre 2020. Ansa Filippo Venezia (foto da ufficio stampa Mille Miglia)



punzonatura 1000 miglia in piazza Vittoria , Brescia 22 ottobre 2020. Ansa Filippo Venezia (foto da ufficio stampa Mille Miglia)



punzonatura 1000 miglia in piazza Vittoria , Brescia 22 ottobre 2020. Ansa Filippo Venezia (foto da ufficio stampa Mille Miglia)



punzonatura 1000 miglia in piazza Vittoria , Brescia 22 ottobre 2020. Ansa Filippo Venezia (foto da ufficio stampa Mille Miglia)



punzonatura 1000 miglia in piazza Vittoria , Brescia 22 ottobre 2020. Ansa Filippo Venezia (foto da ufficio stampa Mille Miglia)



punzonatura 1000 miglia in piazza Vittoria , Brescia 22 ottobre 2020. Ansa Filippo Venezia (foto da ufficio stampa Mille Miglia)



Brescia, 52enne investita da un'auto in via Dalmazia



🔴 Il CORONAVIRUS circolava in Cina a ottobre? Le "prove" arrivano...

Di più

Ritaglio stampa ad uso esclusivo del destinatario, non riproducibile.



punzonatura 1000 miglia in piazza Vittoria , Brescia 22 ottobre 2020. Ansa Filippo Venezia (foto da ufficio stampa Mille Miglia)



(foto da ufficio stampa Mille Miglia)



Amazon.it

50x Mundbedeckung Polvere Hygiene Atem Bocca Spuck Protezione USA e Getta...

14,90€



Amazon.it

HACR Sacchetto Protettivo monouso, 50 Pezzi per Sacchetto, Tre Strati...

6,99€



Amazon.it

AD ADTRIP 50PCS Mascarilla desechable Mascarilla bucal transpirable a prueba...

~~14,90€~~ **9,99€**



Amazon.it

Maschera monouso per uso generale, confezione da 50

19,99€



Amazon.it

Mascherine per Viso, 50PCS Maschera Monouso con Orecchio Maschere Civili...

11,90€



Amazon.it

N/A 100 Pezzi Maschera monouso 3 Strati Maschere chirurgiche con Orecchini...

~~25,00€~~ **7,99€**



Amazon.it

100pcs Formato Faccia Libera USA e Getta Blu 3-ply

17,90€



Amazon.it

Castle Houseware 1000 x Guanti USA e Getta in plastica di polietilene di...

4,00€



Amazon.it



Amazon.it



Amazon.it



Amazon.it

Ritaglio stampa ad uso esclusivo del destinatario, non riproducibile.

Mille Miglia, le immagini della prima tappa



1 / 24

Slide Show

I VIDEO DELLA RETE

TUTTI I VIDEO >


Flaming Lips: il concerto nelle bolle di plastica


Isolato e felice: Ronaldo si allena con il nuovo look


Uzbekistan, segna con un missile su punizione da 30 metri


Camion invade la corsia opposta: urta un'auto ed evita per poco la seconda, incidente sfiorato



Le Newsletter del Corriere, ogni giorno un nuovo appuntamento con l'informazione

Riceverai direttamente via mail la selezione delle notizie più importanti scelte dalle nostre redazioni.

ISCRIVITI


A Brescia scatta il coprifuoco, la protesta dei baristi in piazza Arnaldo


Covid a scuola: il «no» dei sindaci alle lezioni solo on line


La Mille Miglia è finalmente in marcia


Mille Miglia: distanziato, ma c'è. Il pubblico non fa mancare il suo calore


Coronavirus a Brescia, scuole chiuse da lunedì: solo lezioni online

Ritaglio stampa ad uso esclusivo del destinatario, non riproducibile.



Centri commerciali, la Regione ne impone la chiusura nei weekend



Brescia settima in Europa per i costi sanitari dell'inquinamento dell'aria



Mille Miglia al via giovedì senza passare dai centri storici



Gambizzò il suo ex pizzaiolo chiesti 16 anni



Coronavirus a Brescia, 101 positivi e due morti, faro sulle scuole

I PIÙ LETTI

OGGI | SETTIMANA | MESE

1 La studentessa e l'acido lanciato al fidanzato «Mi maltrattava, l'ho sfregiato»

2 Accusa di lucro le cooperative: condannata segretaria della Lega

3 Farmaco a domicilio, battaglia legale tra il Civile e i genitori di un bimbo

4 Firma ricette in bianco: condannato medico di base

5 Reflui sui campi, la Provincia: basta multe agli allevatori che inquinano

6 Animali da studio maltrattati allo Zooprofilattico, indagano i magistrati

7 «Ritorno a Srebrenica e punto sul turismo, la natura vince sulla morte»

Ritaglio stampa ad uso esclusivo del destinatario, non riproducibile.

8 Calano i fallimenti: 62 da gennaio il settore più flagellato resta l'edilizia

9 Crac Medeghini, chiesti dieci anni per Arturo e Giovanni, 8 per Severino

10 Rovato, animalisti incatenati al Macello: «Gli animali hanno l'anima»

CORRIERE DELLA SERA

Gazzetta | Corriere Mobile | El Mundo | Marca | RCS Mediagroup | Fondazione Corriere | Fondazione Cutuli | Quimamme
Copyright 2020 © RCS Mediagroup S.p.a. Tutti i diritti sono riservati | Per la pubblicità: RCS MediaGroup S.p.A. Direzione Pubblicità
RCS MediaGroup S.p.A. - Direzione Media Sede legale: via Angelo Rizzoli, 8 - 20132 Milano | Capitale sociale: Euro 270.000.000,00
Codice Fiscale, Partita I.V.A. e Iscrizione al Registro delle Imprese di Milano n.12086540155 | R.E.A. di Milano: 1524326 | ISSN 2499-0485

Servizi | Scrivi | Cookie policy e privacy
Compara offerte ADSL | Compara offerte Luce e Gas



Ritaglio stampa ad uso esclusivo del destinatario, non riproducibile.

MOTORI

Mille Miglia: distanziato, ma c'è. Il pubblico non fa mancare il suo calore

Da Brescia a Ferrara, fino a Cervia tra gli applausi. Sorrisi per Canè, che di edizioni ne ha vinte dieci

di **Mara Rodella, inviata a Cervia**



Nel riflesso degli occhiali da pilota e nel rumore dei motori. Nella mano piccola di un bimbo che nel centro di Ferrara si sporge un pelo dalla transenna, sorridendo allo steward, solo per sventolare la sua bandierina bianca e rossa.

Il senso della Mille Miglia ai tempi del Covid sta ancora nel calore di chi la aspetta, città dopo città. Distanziato, ordinato, mascherato e controllato a vista. Ma c'è. E sta, ancora, in una bottiglia di vino rosso (del Garda) stappata su una panchina di cemento sul lungolago di Sirmione e nel brindisi che la giovane coppia con calici al seguito riserva al passaggio delle vecchie signore oltre le protezioni, nel primo pomeriggio. Nei tavolini a distanza di sicurezza agghindati fuori dagli hotel e i ristoranti per godersi lo spettacolo e nelle seggioline pieghevoli di chi non ha smesso di scegliere la rotonda più grande o la collina più strategica per ammirare la corsa lungo la provinciale, in Emilia.

Passano veloci, le auto, niente timbro o convenevoli, «ma almeno le vedo», dice la gente. Che applaude: al ritorno di Giuliano Canè, che di edizioni ne ha vinte dieci, alla tenacia di Andrea Vesco, il grande favorito. Il senso della Mille Miglia sta anche nelle parole del driver valtriumplino navigato da papà Roberto su un'Alfa Romeo Zagato del 1929, prima di ripartire da Ferrara verso Cervia e dopo la cena – tutto monoporzione e sigillato, servito ai tavoli: «Fino ad ora siamo andati bene, ma



Le Newsletter del Corriere, ogni giorno un nuovo appuntamento con l'informazione

Riceverai direttamente via mail la selezione delle notizie più importanti scelte dalle nostre redazioni.

ISCRIVITI

CORRIERE TV I PIÚ VISTI

Corriere della Sera
Mi piace Piace a 2,8 mln persone. Iscriviti per vedere cosa piace ai tuoi amici.

Ritaglio stampa ad uso esclusivo del destinatario, non riproducibile.

poteva pure andare meglio! La vera gara non è ancora iniziata, però: lo sarà quando si diluiranno le distanze, aumenteranno i chilometri e la stanchezza si farà sentire». E lo ammette, che i grandi assenti di questa edizione, Moceri e Tonconogy per esempio, gli manchino parecchio: «Senza non è la stessa cosa».

La classifica provvisoria vede al secondo posto l'imprenditore piacentino Gianmario Fontanella con la moglie, su una Lancia Lambda del 1927 e il medico ferrarese Sergio Sisti (la sorpresa di giornata) con la compagna, altra Lamda ma del 1929. Il senso di questa Mille Miglia è tratteggiato lungo la micro mascherina colorata di un altro, di bimbo, che sulle spalle del padre saluta il passaggio della carovana all'imbocco di Ravenna. E nelle parole di Cristina Parodi, guest star fino a Roma, apripista con la Mercedes Sl 300 del 1955, la numero 1000: «Credo che sia bellissimo che Brescia, con Bergamo, le due città più colpite dal virus, portino questo messaggio in giro per l'Italia, e cioè che ci si può rialzare e andare avanti». La prima tappa, da copione, si chiude in pedana a Cervia-Milano Marittima. All'alba si riparte, respirando il mare, alla volta della Capitale. E tutto fila liscio.

22 ottobre 2020 | 21:24
© RIPRODUZIONE RISERVATA

LEGGI I CONTRIBUTI 0 SCRIVI

ALTRE NOTIZIE SU CORRIERE.IT

I PIÙ LETTI

Ritaglio stampa ad uso esclusivo del destinatario, non riproducibile.

NONSOLOEVENTIPARMA
...eventi di Parma e provincia

1000 MIGLIA A PARMA

Cosa stai cercando? CERCA

Sabato 24 ottobre 2020 - Domenica 25 ottobre 2020

Parma



1000 Miglia
Sabato la tappa di Parma la trentottesima edizione della rievocazione storica della corsa disputata dal 1927 al 1957
Programma:

L'arrivo della prima vettura a Parma è previsto per le 21.00/21.30 in piazza Garibaldi, dopo aver svolto le procedure di gara e il controllo orario le auto percorreranno il centro storico per arrivare al Parco Ducale.

Il percorso si snoderà per le vie della città seguendo questo tragitto: le auto arriveranno

Ritaglio stampa ad uso esclusivo del destinatario, non riproducibile.

da Passo della Cisa, via La Spezia, Piazzale Barbieri, Viale Vittoria, via d'Azeglio, Ponte di Mezzo, Via Mazzini, Piazza Garibaldi (controllo orario). Da qui ripartiranno passando per strada della Repubblica, Barriera Repubblica, viale Tanara, viale Fratti, viale Bottego, via IV Novembre, Viale Toschi, Ponte Verdi per arrivare al Parco Ducale.
Nella serata di SABATO sarà possibile seguire l'arrivo delle auto da bordo strada. Si raccomanda di rispettare le normative anticontagio Covid19. Si chiede al pubblico di organizzarsi in maniera distanziata.
DOMENICA mattina la nuova partenza prevista per le 7.45 dal parco Ducale.
Le 100 auto del "Ferrari Tribute to 1000 Miglia" pernotteranno a Salsomaggiore.
La giornata conclusiva di domenica 25 ottobre vedrà la partenza dal Parco Ducale alle 7,45 per essere alle 8,30 a Varano, dove le auto effettueranno delle prove cronometrate in pista. Dopodiché la corsa passerà da Salsomaggiore Terme (PR), Castell'Arquato (PC), Lodi, Pandino, Treviglio e Bergamo, prima di raggiungere la pedana di arrivo di Viale Venezia a Brescia, dove tutto ebbe inizio 93 anni fa, con la prima Coppa delle 1000 Miglia.

Si raccomanda di rispettare le normative anticontagio Covid19. Si chiede al pubblico di organizzarsi in maniera distanziata.
Per tutte le info e le modifche alla viabilità https://www.comune.parma.it/.../Al-via-la-1000-Miglia...

PER LA VOSTRA SOSTA

Trattoria da Romeo
Via Traversetolo 185/a Botteghino di Porporano Parma tel 0521-641167

Ristorante La Forchetta Borgo S.Biagio 6/D – 43121 Parma (mappa) Tel.0521-208812
Ristorante Angiol D'Ora Parma in Piazza Duomo Vicolo Scutellari, 1 Tel. 0521 282632
RISTORANTE OMBRE ROSSE B.go G. Tommasini, 18 – 43121 PARMA Tel. 0521.289575
Ristorante Il Trovatorevia Affò n.2 Parma Tel. 0521.236905 (chuso la domenica)
Le Bistro Piazza Garibaldi, Parma tel. 0521 200188
Bar Ristorante-Pizzeria "Al Petitot" Via Torelli, 1/A (davanti allo stadio Tardini) **Tel. 0521-235594/22138**
Bastian Contrario Str. Inzani 34/A (lat. via D'Azeglio) Parma tel. 3478113440
Caffetteria La Pulcinella P.zza Picelli 13 tel 0521-711708
HighlanderPub Beershop Di Parma via La Spezia 51/a Parma info: 0521 253921
Trattoria Antichi Sapori *Str. Montanara, 318 43124 Gaione - Parma Tel. 0521 64 81 65*
Rangon Trattoria tipica parmigiana ed enoteca
Borgo delle Colonne, 26 tel. 0521- 231019
Trattoria Scarica Via Martinella, 192 - Alberi (PR) - Tel. 339-7439326
info@trattoriascarica.it CHIUSO IL MERCOLEDI' E GIOVEDÌ
Trattoria Ronzoni- Via Bruno Longhi, 3 - 43121 Parma Tel. 0521-23014
Jamaica pub parma Via Reggio 41/a 43126 Parma0521781357 pizza e hamburger fino a tardi
PIZZA FANTASY SERVIZIO GRATUITO A DOMICILIO in Via Spezia, 57 Parma TEL 0521. 257373
Parma - Altro ristopub a Botteghino Via dei Maniscalchi tel. 0521 658270

Ristorante Gatto Nero
Via Bogolese, 4 Bogolese di Sorbolo (a 5 minuti da Parma)
Telefono: 0521 604494

Ritaglio stampa ad uso esclusivo del destinatario, non riproducibile.

Chi Siamo Contatti Primo Piano - Smyle Comunicazione Aziende Amiche Contatti Privacy Policy

Cristina lava e stira
Via Sandro Pertini, 609 - Campoloniano
Piazza Cavour, 6t - Rieti

effedue

CORSO OSS FINALMENTE A RIETI PROSSIMA PARTENZA
ISTITUTO MANCINI
10° RIETI Life

Puligien s.r.l.
attrezzature e prodotti per pulizia professionale



la partenza delle auto da Viale Venezia a Brescia per la 38esima edizione della 1000 Miglia, Brescia 22 ottobre 2020. ANSA/FILIPPO VENEZIA

1000 Miglia domani a Rieti: il bacio della Freccia Rossa ad Amatrice e alla città | Ecco quando passano 356 auto d'epoca e le Ferrari

Ritaglio stampa ad uso esclusivo del destinatario, non riproducibile.

in Cronaca Oggi 18:46

(***ch.di.***) Domani la **1000 Miglia** nel Reatino. La **Freccia Rossa** attraversa l'Italia e dopo la partenza odierna da Brescia verso Cervia, le auto storiche (anticipate dal Ferrari Tribute) domani affronteranno la seconda tappa che punta verso **Roma**, baciando il **Reatino**. La corsa attraverserà **Amatrice e poi Rieti**, prima di arrivare in serata nella Capitale, a via Veneto.

Secondo gli **orari** diramati da 1000 Miglia (**QUI**) la corsa storica sarà ad **Amatrice alle 18.00 circa** e **in città alle 19.30 circa**. Da considerare che ad anticipare le auto storiche, da una mezz'ora prima, ci saranno le **Ferrari** del Tribute.

Dopo la partenza da Brescia e gli attraversamenti di Desenzano, Sirmione e Villafranca di Verona, le **356 vetture d'epoca in gara** hanno attraversato Mantova per poi dirigersi verso Ferrara dove li attende la cena di gara. Alle 22:00 gli equipaggi taglieranno il traguardo di Cervia-Milano Marittima, da dove, alle 6:10 di venerdì 23 ottobre, partiranno per la seconda tappa verso Roma.

In testa alla classifica, al momento della **prova di precisione 11** – Sergio Sisti e Anna Gualandi a bordo di una Lancia Lambda Spider Casaro del 1929, con 7326 punti. Segue a 54 punti di distanza il duo composto da **Andrea e Roberto Vesco sulla** Alfa Romeo 6C 1750 SS Zagato del 1929. Al terzo posto con 7087 punti, l'equipaggio composto da Gianmario Fontanella e Anna Maria Covelli a bordo di una Lancia Lambda Casaro VII Serie del 1927. Al quarto posto con 6741 punti, l'equipaggio composto da Matteo e Martina Belotti a bordo di una Bugatti T37A del 1927.

Ritaglio stampa ad uso esclusivo del destinatario, non riproducibile.

Al quinto posto l'Alfa Romeo 6C 1750 SS Zagato del 1929 guidata da Alberto Aliverti e Stefano Valente. A due posizioni dietro si posiziona l'auto numero 49 Alfa Romeo 6C 1750 SS Young del 1929 di Luca Patron e Elena Scaramuzzi. Segue l'equipaggio composto da Lorenzo e Mario Turelli a bordo della vettura numero 4 OM 665 SMM Superba del 1929.

Alla tredicesima posizione l'auto numero 44 di Andrea Belometti e Massimo Bettinsoli su una Lancia Lamda Spider Casaro del 1929. Dai tempi live, infine, segnaliamo alla ventiseiesima posizione l'Alfa Romeo 6C 1750 GS Zagato del 1931 di Osvaldo Peli e Susanna Mola. Il primo equipaggio tutto al femminile in classifica è composto da Silvia Marini e Francesca Ruggeri in trentatreesima posizione al volante di una Bugatti T40 del 1929. **Per seguire in diretta i risultati della classifica: 1000 Miglia – Ferrari Tribute.**

Foto: 1000 Miglia ©

Seguici su Facebook

10° RIETI Life

Guarda anche

Ritaglio stampa ad uso esclusivo del destinatario, non riproducibile.

rietinvetrina
GIORNALE DI INFORMAZIONE ONLINE



Sport Automobilismo

Mille miglia: aggiornamento classifica prima tappa. Domani 23 ottobre il passaggio a Rieti

Di **Redazione** - 22 Ottobre 2020 - 19:16

Share



Ritaglio stampa ad uso esclusivo del destinatario, non riproducibile.




CO.SE.a.
Conviene Sempre Andarci
SANTA RUFINA - Via Salaria Km. 90,800 - 0746 60.51.71 - 2 linee revisioni
RIETI - Via f.lli Sebastiani, 1 - 0746 49.16.09 - 1 linea revisioni
PER LA TUA SICUREZZA DA NOI I
Driver
MIGLIORI PNEUMATICI QUATTRO STAGIONI

Dopo la partenza da Brescia e gli attraversamenti di Desenzano, Sirmione e Villafranca di Verona, le **356 vetture d'epoca in gara** hanno attraversato Mantova per poi dirigersi verso Ferrara dove li attende la cena di gara. Alle 22 di stasera gli equipaggi taglieranno il traguardo di Cervia-Milano Marittima, da dove, alle 6:10 di domani, venerdì 23 ottobre, partiranno per la seconda tappa verso Roma.

In testa alla classifica, al momento della **prova di precisione 11** – **Sergio Sisti e Anna Gualandi** a bordo di una Lancia Lambda Spider Casaro del 1929, con 7326 punti. Segue a 54 punti di distanza il duo composto da **Andrea e Roberto Vesco** sulla Alfa Romeo 6C 1750 SS Zagato del 1929. Al terzo posto con 7087 punti, l'equipaggio composto da Gianmario Fontanella e Anna Maria Covelli a bordo di una Lancia Lambda Casaro VII Serie del 1927. Al quarto posto con 6741 punti, l'equipaggio composto da Matteo e Martina Belotti a bordo di una Bugatti T37A del 1927.

Al quinto posto l'Alfa Romeo 6C 1750 SS Zagato del 1929 guidata da Alberto Aliverti e Stefano Valente. A due posizioni dietro si posiziona l'auto numero 49 Alfa Romeo 6C 1750 SS Young del 1929 di Luca Patron e Elena Scaramuzzi. Segue l'equipaggio composto da Lorenzo e Mario Turelli a bordo della vettura numero 4 OM 665 SMM Superba del 1929.


FINABRUZZO
cessioni del quinto e delegazioni di pagamento
IL SUPER PRESTITO.. CONTINUA
♦ RATA FISSA ♦ NESSUNA MOTIVAZIONE
♦ FACILE E COMODO ♦ BASTA LA BUSTA PAGA
UN FINANZIAMENTO SU MISURA PER TE
PER INFO
preventivi@finabruzzoservice.com
RIETI Viale Matteucci, 92 - 0746 251329
www.finabruzzoservice.com


Informati dal tuo medico di base
e visita salutelazio.it
SALUTE LAZIO
REGIONE LAZIO


UNIVERSITÀ DEGLI STUDI DELLA Tuscia
Scienze della Montagna

Le ultime



Ritaglio stampa ad uso esclusivo del destinatario, non riproducibile.

MILLE MIGLIA. ATTESI A CERVIA I 365 CONCORRENTI: IN TESTA ALLA PROVA DI PRECISIONE 11 LA LANCIA DEL

Mille Miglia. Attesi a Cervia i 365 concorrenti: in testa alla prova di precisione 11 la Lancia del 1929 foto Seguire le news della tua città Segnalare notizie ed eventi giovedì, 22 ottobre 2020 - Aggiornato alle 18:43 EVENTO Mille Miglia. Attesi a Cervia i 365 concorrenti: in testa alla prova di precisione 11 la Lancia del 1929 foto di Redazione - 22 Ottobre 2020 - 18:43 1 min Più informazioni su Dopo la partenza da Brescia e gli attraversamenti di Desenzano, Sirmione e Villafranca di Verona, le 356 vetture d'epoca in gara hanno attraversato Mantova per poi dirigersi verso Ferrara dove li attende la cena di gara. Alle 22:00 gli equipaggi taglieranno il traguardo di Cervia-Milano Marittima, da dove, alle 6:10 di venerdì 23 ottobre, partiranno per la seconda tappa verso Roma. In testa alla classifica, al momento della prova di precisione 11 - Sergio Sisti e Anna Gualandi a bordo di una Lancia Lambda Spider Casaro del 1929, con 7326 punti. Segue a 54 punti di distanza il duo composto da Andrea e Roberto Vesco sulla Alfa Romeo 6C 1750 SS Zagato del 1929. Al terzo posto con 7087 punti, l'equipaggio composto da Gianmario Fontanella e Anna Maria Covelli a bordo di una Lancia Lambda Casaro VII Serie del 1927. Al quarto posto con 6741 punti, l'equipaggio composto da Matteo e Martina Belotti a bordo di una Bugatti T37A del 1927. Foto 3 di 7 Al quinto posto l'Alfa Romeo 6C 1750 SS Zagato del 1929 guidata da Alberto Aliverti e Stefano Valente. A due posizioni dietro si posiziona l'auto numero 49 Alfa Romeo 6C 1750 SS Young del 1929 di Luca Patron e Elena Scaramuzzi. Segue l'equipaggio composto da Lorenzo e Mario Turelli a bordo della vettura numero 4 OM 665 SMM Superba del 1929. Alla tredicesima posizione l'auto numero 44 di Andrea Belometti e Massimo Bettinsoli su una Lancia Lamda Spider Casaro del 1929. Dai tempi live, infine, segnaliamo alla ventiseiesima posizione l'Alfa Romeo 6C 1750 GS Zagato del 1931 di Osvaldo Peli e Susanna Mola. Il primo equipaggio tutto al femminile in classifica è composto da Silvia Marini e Francesca Ruggeri in trentatreesima posizione al volante di una Bugatti T40 del 1929. Per seguire in diretta i risultati della classifica: 1000 Miglia:

[MILLE MIGLIA. ATTESI A CERVIA I 365 CONCORRENTI: IN TESTA ALLA PROVA DI PRECISIONE 11 LA LANCIA DEL]

Ritaglio stampa ad uso esclusivo del destinatario, non riproducibile.

SANMARINORTV.SM (WEB2)

Data 22-10-2020
Pagina
Foglio 1

Allargare i confini della scienza
IT-N-OT-2000022
www.ucb.com

1000 MIGLIA

Mille Miglia: torna a San Marino la corsa più bella del mondo

Dopo un anno di assenza, domani torna in Repubblica la celebre Mille Miglia giunta alla sua 38esima edizione. Dalle 8:15 l'ingresso a San Marino fino ad arrivare al celebre controllo a timbro sul Pianello.

di **Alessandro Ciacci** 22 ott 2020

CONDIVIDI

"Rinunciare alla 1000 Miglia è stato un errore. 38 edizioni e, in 37 di queste, le auto hanno attraversato il nostro paese" - le parole del Segretario di Stato allo Sport **Teodoro Lonfernini** alla presentazione rispecchiano ciò che è ed è stata per la **Repubblica di San Marino** quella che viene definita come **"la corsa più bella del mondo"**. Dopo un **anno di assenza**, la **"Freccia Rossa"** torna a passare sul **Titano**. Lo farà **venerdì 23 ottobre**, in occasione della seconda tappa, con le vetture che transiteranno lungo le strade sammarinesi entrando in **via Tre Settembre** dalle **ore 8:15**. Da Borgo Maggiore, poi, la salita fino alle **vie del Centro Storico** con il celebre **controllo a timbro** in **Piazza della Libertà**. Le auto lasceranno poi San Marino in direzione di Monte Grimano Terme per continuare la seconda giornata di gara che si concluderà a Roma.

Quattro tappe per una "1000 Miglia" sicuramente atipica, non più corsa in primavera ma in **autunno** per un'edizione, la trentottesima, fortemente condizionata dall'**emergenza Covid**. Alla partenza saranno comunque presenti **più di 400 auto storiche**. Prima, dalle 7 del mattino, la Repubblica sarà anche cornice del passaggio del *"Ferrari Tribute to Mille Miglia"* - giunto alla sua decima edizione – e dall'esordio di una sfilata tutta nuova, la *"Supercar Owners Circle 1000 Miglia Experience"*. La "Freccia Rossa" è la rievocazione di una gara disputata per trent'anni - dal '27 al '57 - una **corsa avventurosa e mitica** che unisce l'Italia attraverso tanti storici comuni **uscendo solo una volta dal territorio** del Bel Paese, proprio a **San Marino** che si prepara a riabbracciare la **1000 Miglia**.

I più letti della settimana: Motori

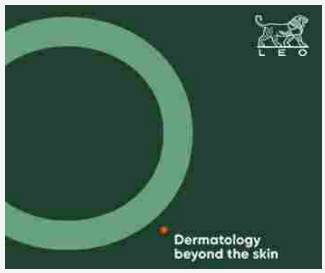

Leggi anche:



MOTORI
MXGP: Gajser vince in Belgio e allunga



MOTORI
SS600: Luca Bernardi campione italiano



MOTORI
GP Aragon: vince Rins. Mir nuovo leader della classifica



MOTORI

Ritaglio stampa ad uso esclusivo del destinatario, non riproducibile.

Italia ed Estero

MOTORI

A Cervia si conclude la prima giornata della Mille Miglia

ITALIA ED ESTERO *Oggi, 19:39*



Ritaglio stampa ad uso esclusivo del destinatario, non riproducibile.



Dopo la lunga traversata tra le **campagne del Mantovano** e **dell'Emilia**, la **Mille Miglia** è arrivata a **Ferrara**.

Vuoi fare pubblicità su questo sito?

Lungo l'argine del Po si sono **svolte alcune prove speciali**, che per molti partecipanti si sono svolte nella suggestiva **luce del tramonto**. Conclusa la rapida cena nella città estense, i concorrenti puntano verso **Ravenna** per poi **dirigersi verso Cervia** e concludere così la prima tappa.

Alle **22 è previsto l'arrivo della prima vettura a Cervia**, con tanto di passerella in notturna e ultimo controllo orario di tappa.

Leggi qui il GdB in edicola oggi

Iscriviti a "News in 5 minuti" per ricevere ogni giorno una selezione delle principali notizie

Autore:
La redazione web

Parla di:
Occhiobello | Mille Miglia | motori | Freccia Rossa | Italia e Estero

CONDIVIDI:

Articoli in **Italia ed Estero**

Lista articoli

Ritaglio stampa ad uso esclusivo del destinatario, non riproducibile.

Informiamo che in questo sito sono utilizzati "cookies di sessione" necessari per ottimizzare la navigazione, ma anche "cookies di analisi" per elaborare statistiche e "cookies di terze parti".Puoi avere maggiori dettagli e bloccare l'uso di tutti o solo di alcuni cookies, visionando l'informativa estesa. Se invece prosegui con la navigazione sul presente sito, è implicito che esprimi il consenso all'uso dei suddetti cookies. OK Leggi informativa

Via delle Pianazze, 70
19136 La Spezia
Tel. 01871981325
info@spediamatica.it

ARIANNA 2002
CATALOGO VIAGGI INVERNO 2020
PROMOZIONE PRENOTA PRIMA
VALIDO SOLO PER PRENOTAZIONI ENTRO IL 31 OTTOBRE 2020
-8%

La Millemiglia torna a Sarzana

Percorso modificato per evitare il rischio di assembramenti nelle strette vie del centro storico.

Tutte le informazioni sulla Raccolta Differenziata
AGAP ambiente Gruppo iren

Ritaglio stampa ad uso esclusivo del destinatario, non riproducibile.

Giovedì, 22 Ottobre 2020 15:34

Tweet Mi piace 18



Il passaggio della Millemiglia a Sarzana nel 2018

La 38esima edizione della "Millemiglia", sabato 24 ottobre, attraverserà Sarzana, ma non il suo stretto centro storico. La gara di autovetture storiche più famosa al mondo torna in città e questa volta valorizzerà scorci nuovi e le vie del semi-centro.









Ritaglio stampa ad uso esclusivo del destinatario, non riproducibile.

Infatti, nel rispetto delle disposizioni per il contenimento dell'emergenza epidemiologica da Covid- 19, il circuito non passerà nelle strette vie del centro cittadino ma seguirà il seguente percorso: SP423 viale Litoraneo, SP21 viale 25 Aprile, viale Mazzini, via Neri, via Sobborgo Emiliano, Piazza San Giorgio, via Brigate Partigiane "Muccini", piazza Martiri della Libertà, Viale della Pace, (Controllo Timbro), viale Dante Alighieri, via Cisa Interna, via Cisa, SS62 della Cisa direzione Santo Stefano.

Il punto cosiddetto di 'controllo timbro' (che avverrà, per motivi di sicurezza, in modalità 'contactless' come comunicato dall'organizzazione della gara, per evitare di far fermare le autovetture che proseguiranno nella corsa in modo dinamico) è stato fissato nello slargo sito nella parte finale del viale Della Pace, che insieme a viale Dante Alighieri sarà chiuso al traffico per il pomeriggio di sabato.

Saranno impegnate durante il pomeriggio la polizia locale e la protezione civile, oltre alle forze dell'ordine sotto il coordinamento della Prefettura della Spezia che, in accordo con le prefetture coinvolte dal passaggio della Millemiglia, vigileranno sul rispetto delle disposizioni nazionali e regionali anti-Covid che vietano ogni tipo di assembramento.

"Quest'anno Sarzana ospiterà la Millemiglia ma, purtroppo, dovremo rinunciare alla festa che accompagna questa bella e storica competizione – dichiara il sindaco Cristina Ponzanelli. – Per questo, d'accordo con la Prefettura che ringrazio per la collaborazione costante anche in questo frangente, abbiamo deciso di modificare il percorso evitando le vie più strette dove evitare gli assembramenti era molto difficile. La Millemiglia, con le sue fotografie e il suo seguito internazionale, promuoverà comunque la nostra città e siamo certamente orgogliosi di confermare anche in questo anno così difficile la nostra presenza nel circuito. Ricordo a tutti che sono in vigore le ordinanze che dispongono il divieto assoluto di ogni assembramento: rispettiamo sempre e anche durante questi passaggi delle auto della Millemiglia le norme di autoprotezione per tutelare noi e gli altri".

Tutte le informazioni della corsa cliccando qui.

È GRATIS! Compila il form per ricevere via e-mail la nostra rassegna stampa.

Gazzetta della Spezia & Provincia non riceve finanziamenti pubblici, aiutaci a migliorare il nostro servizio con una piccola donazione. GRAZIE

Donazione

Taboola Feed

verisure
SMART ALARMS

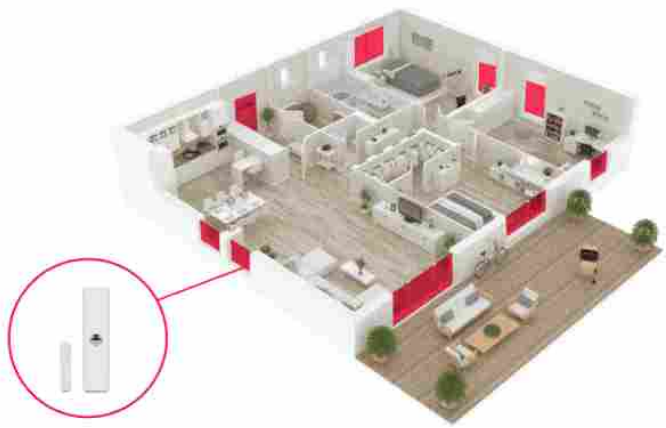

Allarme per la casa n.1 in Italia. Protezione al 100%. Calcola ora il preventivo.

Antifurto Verisure | Sponsorizzato





Confartigianato LA SPEZIA

Vuoi aprire un'azienda?

CONFCOMMERCIO
IMPRESE PER L'ITALIA
LA SPEZIA

Studio Legale Dall'Ara
Diritto Civile- Diritto del Lavoro
Diritto Commerciale
Via Massimo D'Azeglio n.25
19122 La Spezia
tel./fax 0187 739282
e-mail: studio@dallara.info
pec: emanuela@pec.dallara.info

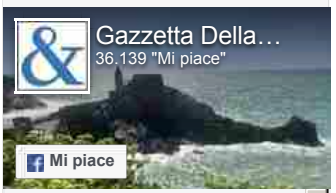

Di' che ti piace prima di tutti i tuoi amici

Gazzetta Della Spezia
54 minuti fa



GAZZETTADELLASPEZIA.IT
La Millemiglia torna...
Percorso modificato per …

Ritaglio stampa ad uso esclusivo del destinatario, non riproducibile.

Dal 23 al 25 ottobre
ti rimborsiamo il 20%
DEI TUOI ACQUISTI!!

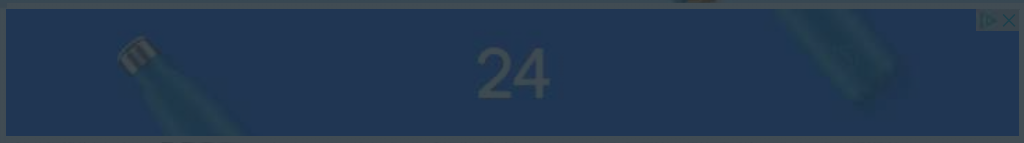

Trading Logistic
YOUR CONTAINER SOLUTION

SPORT

FACEBOOK TWITTER TELEGRAM LINKEDIN PINTEREST

Arriva la 1000 Miglia ma cambia percorso



Sarzana - Val di Magra - La 38esima edizione della "Millemiglia" sabato prossimo 24 ottobre attraverserà Sarzana, ma non il suo stretto centro storico. La gara di autovetture storiche più famosa al mondo torna nella nostra città e questa volta valorizzerà scorci nuovi e le vie del semi-centro.

Infatti, nel rispetto delle disposizioni per il contenimento dell'emergenza epidemiologica da Covid- 19, il circuito non passerà nelle strette vie del centro cittadino ma seguirà il seguente percorso: SP423 viale Litoraneo, SP21 viale 25 Aprile, viale Mazzini, via Neri, via Sobborgo Emiliano, Piazza San Giorgio, via Brigate Partigiane "Muccini", piazza Martiri della Libertà, Viale della Pace, (Controllo Timbro), viale Dante Alighieri, via Cisa Interna, via Cisa, SS62 della Cisa direzione Santo Stefano.

Il punto cosiddetto di 'controllo timbro' (che avverrà, per motivi di sicurezza, in modalità 'contactless' come comunicato dall'organizzazione della gara, per evitare di far fermare le autovetture che proseguiranno nella corsa in modo dinamico) è stato fissato nello slargo sito nella parte finale del viale Della Pace, che insieme a viale Dante Alighieri sarà chiuso al traffico per il pomeriggio di sabato.

Saranno impegnate durante il pomeriggio la polizia locale e la protezione civile, oltre alle forze dell'ordine sotto il coordinamento della Prefettura della Spezia che, in accordo con le prefetture coinvolte dal passaggio della Millemiglia, vigileranno sul rispetto delle disposizioni nazionali e regionali anti-Covid che vietano ogni tipo di assembramento.







Ritaglio stampa ad uso esclusivo del destinatario, non riproducibile.

"Quest'anno Sarzana ospiterà la Millemiglia ma, purtroppo, dovremo rinunciare alla festa che accompagna questa bella e storica competizione – dichiara il sindaco Cristina Ponzanelli. – Per questo, d'accordo con la Prefettura che ringrazio per la collaborazione costante anche in questo frangente, abbiamo deciso di modificare il percorso evitando le vie più strette dove evitare gli assembramenti era molto difficile. La Millemiglia, con le sue fotografie e il suo seguito internazionale, promuoverà comunque la nostra città e siamo certamente orgogliosi di confermare anche in questo anno così difficile la nostra presenza nel circuito. Ricordo a tutti che sono in vigore le ordinanze che dispongono il divieto assoluto di ogni assembramento: rispettiamo sempre e anche durante questi passaggi delle auto della Millemiglia le norme di autoprotezione per tutelare noi e gli altri".

Tutte le informazioni della corsa nel sito web www.1000miglia.it

Giovedì 22 ottobre 2020 alle 20:30:27

sarzana@cittadellaspezia.com

© RIPRODUZIONE RISERVATA

Guarda Anche

Contenuti Sponsorizzati da Taboola

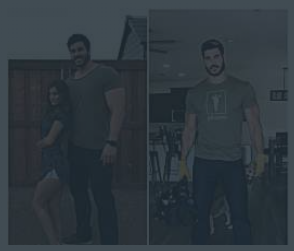

Gli atleti più grandi e massicci del pianeta
GoodTimePost



Il costo del funerale a Cura Carpignano potrebbe...
Funerali | Ricerca annunci

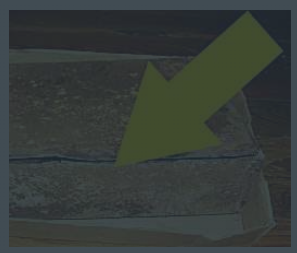

Scopre una scatola a casa dei nonni, la apre e chiama la...
Dailybreak

Guarda Anche

da Taboola



"Addio dottor Pecunia, è stato un riferimento per tutti"



Tasso di ricoveri per Covid, Liguria prima in Italia



"Febbre, tosse e il sangue. Poi è toccato a mio figlio"









Testata giornalistica iscritta al Registro Stampe del Tribunale della Spezia. RAA 59/04, Conc 5376, Reg. Sp 8/04.

CITTÀ DELLA SPEZIA
il quotidiano on line della Spezia e provincia

Il rispetto della tua privacy è la nostra priorità

Noi e i nostri partner utilizziamo tecnologie, quali quelle dei cookie, ed elaboriamo i dati personali, quali gli indirizzi IP e gli identificatori dei cookie, per personalizzare gli annunci e i contenuti in base ai tuoi interessi, misurare le prestazioni di annunci e contenuti e ricavare informazioni sul pubblico che ha visualizzato gli annunci e i contenuti. Fai clic sotto per acconsentire all'utilizzo di questa tecnologia e al trattamento dei tuoi dati personali per queste finalità. Puoi cambiare idea e modificare le tue opzioni sul consenso in qualsiasi momento ritornando su questo sito.

Ritaglio stampa ad uso esclusivo del destinatario, non riproducibile.

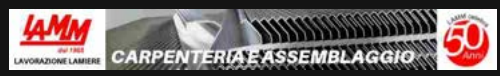



Mille miglia: "la corsa più bella del mondo" sabato sarà a Siena

Si fermerà a Siena in Piazza del Campo, poi ripartirà passando in Val d' Elsa la corsa con le bellissime auto storiche

SIENA

Condividi questo articolo:

Inizia oggi la trentottesima edizione della rievocazione storica della corsa disputata dal 1927 al 1957. Il percorso delle **Mille Miglia si svolgerà infatti dal 22 al 25 ottobre 2020** con partenza da Brescia.

Ai nastri di partenza ci saranno 400 vetture, selezionate da un'apposita commissione tra quelle preventivamente registrate.

Sabato 24 ottobre , la terza tappa, quella più lunga, prenderà il via da Roma con destinazione Parma; toccheranno Radicofani e la pausa pranzo sarà a Siena nella splendida **Piazza del Campo**, poi le vetture ripartiranno passando dalla **Val d' Elsa** - Monteriggioni, Staggia Senese, San Lucchese a Poggibonsi, Certaldo, Castelfiorentino - in direzione Viareggio.

La manifestazione sarà preceduta a partire dalle 11.30 a Siena dal Ferrari Tribute to 1000 Miglia che, insieme al Supercar Owners Circle 1000 Miglia Experience, è uno degli eventi collaterali della manifestazione.





CERCA

Cerca su Valdelsa.

ULTIME NOTIZIE

POGGIBONSI
Sfuggono al controllo ma vengono inseguiti dai Carabinieri: due giovani agli arresti domiciliari

PROVINCIA DI SIENA
Coronavirus, oggi 30 nuovi positivi in Provincia di Siena

PROVINCIA DI SIENA
Covid: si semplifica la complicata vita del positivo e del contatto

GIUSEPPE A I SOLITI IGNOTI
Il colligiano Giuseppe vince 55.500 euro a 'I Soliti Ignoti'

PROVINCIA DI FIRENZE
Coronavirus, 243 casi in provincia di Firenze di cui 46 in zona empolese

TOSCANA
Coronavirus: 866 nuovi casi, età media 44 anni,

Ritaglio stampa ad uso esclusivo del destinatario, non riproducibile.



Immagine in copertina di Hotel Athena, Siena, 2019.

Clicca qui per avere più informazioni sulle 1000 Miglia

Potrebbe interessarti anche: **Sfuggono al controllo ma vengono inseguiti dai Carabinieri: due giovani agli arresti domiciliari**

Torna alla home page di **Valdelsa.net** per leggere altre notizie

Pubblicato il 22 ottobre 2020

MILLE MIGLIA, SIENA MILLE MIGLIA, MILLE MIGLIA PIAZZA DEL CAMPO
CATEGORIA EVENTI E TERRITORIO

Condividi questo articolo:

POTREBBE **INTERESSARTI**

Tabboola Feed



13 decessi



TAG DEL MOMENTO

coronavirus 15
provincia di siena 10
toscana 9
positivi 5
poggibonsi 5
emergenza virus 4
casi 3
colle di val d'elsa 2
covid-19 2
siena 2
provincia di firenze 2
empoli 2
certaldo 2
emergenza 2
sanità 2
lombardia 2
giani 2
serbatoio 1
esenzioni 1
tari 1

Ritaglio stampa ad uso esclusivo del destinatario, non riproducibile.

press,commtech. the leading company in local digital advertising

CuoicinDiretta.it

APPUNTAMENTO

67 Condivisioni

La Mille Miglia passa ma non si ferma a San Miniato: "Godetevi lo spettacolo senza calca"

Diverse le frazioni e le vie del centro toccate

di **Redazione** - 22 Ottobre 2020 - 12:18 Commenta Stampa Invia notizia 2 min

Più informazioni su: corazzano, la scala, mille miglia, moriolo, protezione civile, san miniato, san miniato basso, simone giglioli, san miniato



Il coronavirus non ferma la **Mille Miglia** che, per il terzo anno consecutivo, passerà anche da **San Miniato**. Sabato 24 ottobre, infatti, San Miniato sarà tappa intermedia del lungo il tratto che da Siena a Viareggio.

La gara passerà dalla frazione di **Corazzano** (via Zara), da **Moriolo** (via Volterrana), fino ad arrivare a San Miniato capoluogo dove transiterà da via Dalmazia, via Roma, via Carducci, piazza Grifoni, via IV novembre, piazza del Popolo, via Conti, piazza della Repubblica, via Vittime del Duomo, via Rondoni, via de Mangiadori, piazza Bonaparte, via Del Bravo, viale Matteotti, via Sanminiatese direzione **La Scala**, via Tosco Romagnola Est e a **San Miniato Basso** in via dei Mille per poi continuare in direzione Fucecchio.

Alle 12 circa è previsto l'arrivo delle prime vetture, fino al transito in piazza del Seminario dove, però, non ci sarà la timbratura ma solo il passaggio delle auto. Per consentire lo svolgimento della manifestazione, **nella giornata di sabato 24 ottobre, dalle 11 alle 18, sarà impossibile transitare e sostare i**n via Conti, piazza della Repubblica, via Vittime del Duomo, via Rondoni, via de Mangiadori e piazza Buonaparte, fatta eccezione per i mezzi di soccorso e pronto intervento pubblico e per i veicoli di servizio all'organizzazione della

CUmeteo Previsioni
San Miniato 20°C 12°C
GUARDA IL METEO DELLA TUA CITTÀ »



LE PREVISIONI

Temporali forti, scatta una nuova allerta gialla previsioni

Commenta

Ritaglio stampa ad uso esclusivo del destinatario, non riproducibile.

manifestazione e verrà realizzata una Ztl da piazza Dante a piazza Grifoni.

Doveroso comunque l'invito a non accalcarsi, **rispettare le distanze e usare le mascherine per assistere al passaggi**o.

"La Mille Miglia – spiega il sindaco di San Miniato **Simone Giglioli** – era attesa per il mese di maggio, ma il Covid ha costretto l'organizzazione a posticipare. Non è comunque stato semplice arrivare a garantire lo svolgimento di questa manifestazione nazionale, nel pieno rispetto delle norme di sicurezza previste, ma è stato importante poterla fare. E' un evento che non volevamo perdere, un'occasione eccezionale che, per la terza volta, ci capita di vivere nella nostra città.

Volevamo che fosse **un momento di leggerezza in un periodo molto complesso,** riportando all'ombra della Rocca una kermesse sempre ricca di appassionati e con un pubblico consolidato negli anni, sperando che, per qualche ora, allontani dai nostri pensieri la fatica di questi mesi. Ringrazio le associazioni di **protezione civile** che ci aiutano ad organizzare al meglio il passaggio delle auto e chiedo ai cittadini di divertirsi in questa occasione, seguendo la gara lungo tutto il percorso senza creare assembramenti, senza ammassarsi in piazza del Seminario perché non ci sarà la timbratura, un'altra novità nata per far rispettare le regole di distanziamento sociale. Spero che questa leggendaria competizione automobilistica possa tornare nel nostro territorio nei prossimi anni, senza emergenza sanitaria, perché è una eccezionale vetrina e un'occasione unica per promuovere la città, che ci piacerebbe poter ospitare ancora".

Sostieni l'informazione gratuita

Sinceramente, avremmo voluto farcela da soli. Ci rivolgiamo a voi, la nostra community, che tutti i giorni consulta le nostre edizioni e che ci segue sui social network. In questo momento, e speriamo per il più breve tempo possibile, abbiamo bisogno di voi, di una piccola o grande donazione che verrà utilizzata per mantenere alto lo standard del servizio e per non dover rinunciare alla qualità della nostra informazione.

Potete usare paypal, che accetta anche le maggiori carte di credito, cliccando sul bottone e scegliendo l'importo

Donazione

oppure fare un bonifico a questo IBAN IT46A0503424723000000004750 intestato a Ventuno Srl con causale "Donazione liberale per sostenere inDiretta"

Grazie a tutti.

inDiretta.it

Più informazioni su

corazzano la scala mille miglia moriolo protezione civile san miniato san miniato basso simone giglioli san miniato

Contenuti Sponsorizzati da Taboola

Ritaglio stampa ad uso esclusivo del destinatario, non riproducibile.

il Giornale Del Sud.com
Quotidiano d' informazione

22 Ott 2020

Domani la Mille Miglia in città per scrivere un'altra indimenticabile pagina di storia dell'automobilismo sportivo

La 1000 Miglia, alla sua 38esima rievocazione, arriva a Macerata domani venerdì 23 ottobre.

La Freccia Rossa, in partenza da Brescia oggi alle ore 14, rinnova l'avventura nel cuore dello stivale stavolta, fatto del tutto inedito, in versione autunnale e punta a conquistare ancora una volta il capoluogo di provincia.

Dopo tre edizioni consecutive che nel 2014, 2015 e 2016 l'hanno decretata come una delle tappe più accoglienti dell'intero percorso, Macerata si appresta a salutare anche questa edizione della corsa automobilistica più bella del mondo, come la definì Enzo Ferrari.

Il passaggio in città è stato presentato stamani in conferenza stampa dal sindaco Sandro Parcaroli, dall'assessore allo sport Riccardo Sacchi, dal presidente dell'Automobile Club Macerata Enrico Ruffini e dal responsabile sicurezza e delegato AC Macerata all'allestimento del percorso Renzo Serrani.

Sono **quattrocento i bolidi**, costruiti entro il 1957 ultimo anno di svolgimento della gara iniziata nel 1927, e appartenenti a un modello di vettura protagonista di almeno una edizione storica, che sfileranno domani, testimonianze viventi della più alta ingegneria meccanica da corsa del secolo passato: OM, Alfa Romeo, Lancia, Bugatti, Fiat, Maserati, Bentley, Mercedes, Bmw, Ferrari, Osca, Cisitalia, Aston Martin, Jaguar, Porsche, Delahaye, per citare alcune delle case automobilistiche rappresentate in gara.

Il passaggio a Macerata è particolarmente articolato così da offrire agli equipaggi una prospettiva ampia sui beni storici, architettonici e paesaggistici della città. "Viviamo questo passaggio con entusiasmo e partecipazione", ha dichiarato **il sindaco Sandro Parcaroli**. "Si tratta di un evento straordinario, che offre la possibilità di ammirare l'unico museo viaggiante al mondo: auto stupende ed equipaggi da cartolina. Un tuffo nel passato da vivere tutto nel presente, testimonianza di come si sia riusciti ad andare oltre le difficoltà di questo periodo storico grazie a un lavoro di squadra che ci vede e vi vedrà al fianco dell'AC Macerata. Mi auguro, infatti, di poter salire a bordo di una di quelle straordinarie vetture il prossimo anno".

"È per me motivo di particolare orgoglio che la mia città torni protagonista di un evento di portata internazionale", spiega **Enrico Ruffini presidente dell'Automobile Club Macerata**, "perché la Milla Miglia è occasione unica per godere di vere e proprie opere d'arte in movimento in un territorio, come il nostro, in cui l'automobilismo sportivo ha dato frutti importanti e copiosi. Sarà sufficiente ricordare che Luigi Scarfiotti, padre di Lodovico cui è intitolata la Sarnano-Sassotetto, partecipò a più edizioni della Mille Miglia fra il 1927 e il 1932 alla guida di Lancia e Alfa Romeo, conseguendo un terzo assoluto nel '32. Allo stesso tempo, Macerata regala a tutti coloro che partecipano e che non la conoscono l'emozione della scoperta di luoghi e paesaggi incantevoli".

L'appuntamento con la storia dell'automobile è per le ore 12, quando arriveranno in città il Ferrari Tribute, con cento supercar fra cui l'iconica F40 e le più recenti Monza SP1 e SP2, e il Mercedes Tribute, con trenta entusiasmanti modelli fra i più belli realizzati dalla scuderia della Stella.

Dalle 14 circa la corsa entrerà nel vivo con il meglio della meccanica automobilistica e dell'eleganza su quattro ruote per affrontare un Controllo a Timbro (in piazza della Libertà) e ben sei Controlli Cronometrati con pressostato, distribuiti a 150 metri l'uno dall'altro lungo le mura in viale Trieste e viale Puccinotti.

A sovrintendere alla regolarità della gara ci saranno oltre trenta commissari di percorso ACI Sport; a presidiare lo svolgimento della manifestazione ci sono la Polizia locale coordinati dal comandante Danilo Doria, un ausilio di Polizia locale di Recanati e Colmurano, il comitato locale della Croce Rossa Italiana, associazione volontariato Tigrotto, associazione di volontariato CB club maceratese, associazione di volontariato Macerata Soccorso, associazione nazionale Alpini sezione di Macerata. Oltre 130 persone sono impiegate per garantire la sicurezza ed evitare problemi alla cittadinanza.

Come dichiarato dall'**assessore allo sport Riccardo Sacchi**, "L'Amministrazione crede in eventi come la Mille Miglia, iniziative che portano lustro alla città. È un segnale significativo di investimento nel territorio la carovana che torna ad attraversare luoghi colpiti dal terremoto, straordinari borghi che resistono e città come la nostra che vogliono guardare al futuro. L'impegno logistico", sottolinea, "è rilevantissimo, e per questo ringrazio il corpo della polizia locale e il suo comandante insieme a tutte le associazioni di volontari che contribuiscono alla sicurezza dei cittadini".

Questo l'itinerario della carovana che si snoderà nelle vie cittadine domani: proveniente da Rotelli, il corteo delle auto, di cui faranno parte anche **dieci mezzi militari d'epoca**, passerà in viale Indipendenza, Belvedere Sanzio, via Spalato, viale Carradori, piazza della Vittoria, corso Cavour, attraverso i Cancelli di porta romana lungo via Garibaldi, poi via Lauri, via Crescimbeni, piazza Vittorio Veneto, Corso della Repubblica, piazza della Libertà, via don Minzoni, via Spadalavini, via Ciccarelli, piazza Mazzini con svolta immediata a destra per viale Trieste, viale Puccinotti, piazza Garibaldi, corso Cavour, via Roma, via Mattei, via S. Francesco d'Assisi, quindi da via Braccialarghe a via Bramante fino sulla provinciale maceratese che giunge e attraversa Piediripa in direzione Corridonia.

Piazza della Libertà ancora una volta grande protagonista: oltre al Controllo a Timbro, che avverrà sotto lo sguardo attento dell'orologio planetario della torre civica, è prevista la presentazione delle auto a cura di Lucio Bugli, presidente del

Cerca

Articoli recenti
Domani la Mille Miglia in città per scrivere un'altra indimenticabile pagina di storia dell'automobilismo sportivo
Festeggiamenti per le lauree, controlli per il rispetto delle norme anti Covid
"WINE AND TRAVEL IL VINO SI FA SQUADRA PER PROMUOVERE L'ITALIA NEL MONDO
GROTTAGLIE -BERGAMO: LA CERAMICA SUPERSTAR DEL TALEGGIO CON GLI CHEF STELLATI ANTONELLA RICCI E VINOD SOOKAR

Contatti
Contatti
Privacy Policy
pubblicità

Archivi
Archivi
Seleziona il mese

Link utili
http://www.mondosalento.com
Il Giornale

Reportage
Privacy Policy
pubblicità
Reportage

Categorie
Automobilismo
Cinema
Cronaca
Cultura
Documentari
Economia
Fotogallery
Nazionale
Regionale

Ritaglio stampa ad uso esclusivo del destinatario, non riproducibile.

Registro Aprilia.

“Oltre al dispiegamento di forze e mezzi”, spiega **Renzo Serrani** responsabile alla sicurezza e delegato per AC Macerata all’allestimento del percorso, “1000 Miglia è la gara di regolarità per auto storiche più prestigiosa al mondo e ha quindi bisogno di controlli rigorosi che ne sorveglino l’aspetto agonistico. La squadra che mettiamo in campo è già sperimentata e di assoluta professionalità”.

Sicurezza

Quest’anno alla sicurezza, aspetto da sempre di fondamentale importanza per la kermesse automobilistica, si aggiunge la tutela sanitaria.

1000 Miglia ha approntato insieme alle autorità un protocollo rigoroso che prevede numerosi interventi specifici, espressamente dedicati al contenimento del rischio di contagio, che sono stati messi a punto per l’occasione. In questa edizione il team dedicato alla sicurezza ha ampliato il suo raggio d’azione integrando nelle sue tradizionali competenze anche quelle di esperti appositamente coinvolti.

Per tutta la durata della corsa è stata organizzata la costante presenza, all’interno del convoglio, di **due ambulanze, sette medical car con medico rianimatore, due auto covid safe con Covid manager, due auto per l’eventuale rientro a Brescia di persone con febbre, dieci medici e nove infermieri** oltre a un sistema di comunicazione protetto dedicato e da utilizzare in caso di emergenze in luoghi non coperti da segnale. Info al link https://1000miglia.it/covidsafe.

Fra le iniziative che riguardano la gestione degli accessi alle aree protette in partenza e all’arrivo a Brescia ci sono la riduzione a 1/3 della ricettività abituale e la cancellazione di eventi come il Trofeo Gaburri e il Closing Party; una iniziativa di carattere tecnico riguarda anche il passaggio a Macerata, nello specifico il Controllo Timbro: per ridurre situazioni di possibili assembramenti, questo passaggio imprescindibile ai fini della corsa è stato “dematerializzato” per cui in questa speciale edizione non è prevista l’apposizione fisica del timbro sulla Tabella di Marcia di gara, abitualmente in possesso dei concorrenti.

Personaggi

In una edizione improntata alle norme di contenimento della diffusione del Covid-19, gli equipaggi sono trenta in meno degli altri anni, e quelli in gara sono in prevalenza italiani ed europei. Duecento quaranta gli equipaggi esteri, due quelli **marchigiani con un legame speciale col maceratese**: Giuseppe Casali, vicepresidente di Pigini Group, ad delle aziende di stampa ed editoriali del gruppo e componente del direttivo di AC Macerata, partecipa alla Mille Miglia con la consorte a bordo di una Alfa Romeo 1900C Super Sprint del 1954; mentre Giuseppe Santoni, imprenditore dell’omonima azienda calzaturiera, corre con Massimo Ottaviani su una Jaguar XK 140 OTS Roadster del 1954.

Partecipano all’evento anche l’imprenditore **Tomaso Trussardi** che gareggerà a bordo di una BMW 328 iscritta alla categoria *Guest Car*, **Cristina Parodi** giornalista e conduttrice TV a bordo della Mercedes 300 SL contraddistinta dal numero 1000 per le prime due tappe della competizione. A fianco dell’auto 1000, nella rappresentazione ideale del tema **Crossing the Future**, quest’anno ci sarà l’HYPER SUV VISION 2030 la concept car totalmente elettrica disegnata da **Fabrizio Giugiaro** che verrà guidata per tutto il percorso della gara dallo stesso designer.

In corsa per la vittoria

Alla vigilia della gara, anche a causa dell’assenza di alcuni loro concorrenti, i pronostici sono tutti a favore di Andrea Vesco, per la prima volta in compagnia del padre Roberto. I due valtrumplini già vantano il primato di essere i soli ad aver tramandato di padre in figlio la vittoria alla 1000 Miglia (Roberto nel 1993, in coppia con Valerio Bocelli, e Andrea nel 2016 e 2017 insieme ad Andrea Guerini): nel caso di una loro vittoria, sarebbero anche gli unici padre e figlio ad aggiudicarsi insieme la 1000 Miglia dopo averla vinta separatamente. Per fornire un prezioso aiuto nella gestione dell’Alfa Romeo 6C 1750 SS del Team Villa Trasqua, Vesco senior ha deciso di affiancare il figlio facendogli da navigatore, tornando alla 1000 Miglia dopo molti anni, tutti trascorsi a seguire ed assistere Andrea su un’auto d’appoggio.

Pronto a sorprendere i favoriti c’è un gruppo di ottimi regolaristi, rigorosamente in ordine alfabetico: Alberto Aliverti con Stefano Valente, Andrea Belometti con Massimo Bettinsoli, Luca Patron, Osvaldo Peli con Susanna Mola e Lorenzo e Mario Turelli, padre e figlio.

La lista dei partecipanti, ancorché provvisoria, è disponibile al link: https://1000miglia.it/eventi/selezionando 1000 Miglia, poi Ordine di Partenza

Categoria: Sport | Tag:

Nessun Commento »

Puoi lasciare una risposta utilizzando il modulo in fondo. Il trackback non è attualmente abilitato.

Vuoi essere il primo a lasciare un commento per questo articolo? Utilizza il modulo sotto..

Lascia un commento

Devi eseguire il login per inviare un commento.

Salute
Spettacolo
Sport
Teatro

Pubblicità
Privacy Policy
Pubblicità
pubblicità

Ritaglio stampa ad uso esclusivo del destinatario, non riproducibile.

... quotidiano online della Tuscia!

TusciaTimes.eu (.it) (.com)

Quotidiano online di Viterbo e della provincia. Notizie, Cultura, Sport, Meteo, Cronaca e tant'altro ...



DATA E ORA



Viterbo

Oggi è Giovedì 22 Ottobre 2020

RADIO SVOLTA MEDIA PARTNER



I PIÙ LETTI

Cerca sul nostro Giornale con Google

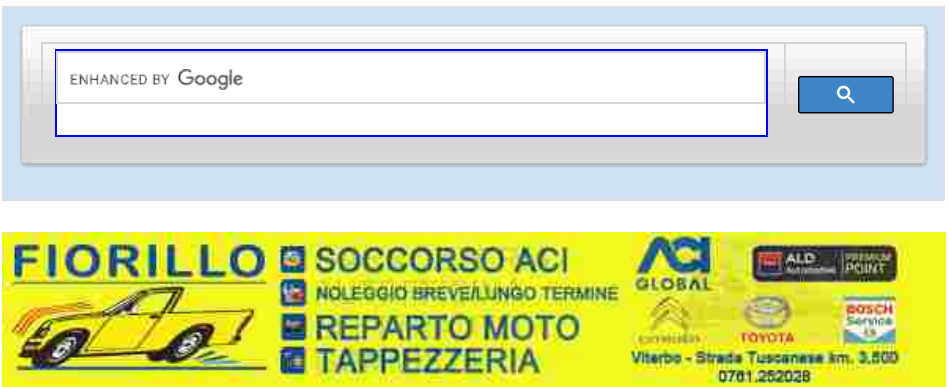



Ritaglio stampa ad uso esclusivo del destinatario, non riproducibile.



Coronavirus nelle scuole, un'altra classe in quarantena all'ITT Da Vinci, domani iniziano i test rapidi

22 Ottobre 2020



Coronavirus, Asl Viterbo: "69 casi accertati nella giornata di oggi. Decedute tre pazienti"

22 Ottobre 2020



Consiglio comunale di Viterbo: si continua a litigare sul Natale

22 Ottobre 2020

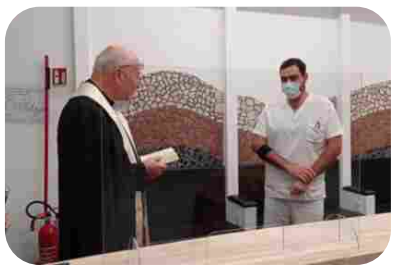

Centro polispecialistico

Mille Miglia, Brescia – Cervia-Milano Marittima

22 Ottobre 2020 Sport

Dopo la partenza da Brescia e gli attraversamenti di Desenzano, Sirmione e Villafranca di Verona, le 356 vetture d'epoca in gara hanno attraversato Mantova per poi dirigersi verso Ferrara dove li attende la cena di gara. Alle 22:00 gli equipaggi taglieranno il traguardo di Cervia-Milano Marittima, da dove, alle 6:10 di venerdì 23 ottobre, partiranno per la seconda tappa verso Roma.

In testa alla classifica, al momento della prova di precisione 11 – Sergio Sisti e Anna Gualandi a bordo di una Lancia Lambda Spider Casaro del 1929, con 7326 punti. Segue a 54 punti di distanza il duo composto da Andrea e Roberto Vesco sulla Alfa Romeo 6C 1750 SS Zagato del 1929. Al terzo posto con 7087 punti, l'equipaggio composto da Gianmario Fontanella e Anna Maria Covelli a bordo di una Lancia Lambda Casaro VII Serie del 1927. Al quarto posto con 6741 punti, l'equipaggio composto da Matteo e Martina Belotti a bordo di una Bugatti T37A del 1927.

Al quinto posto l'Alfa Romeo 6C 1750 SS Zagato del 1929 guidata da Alberto Aliverti e Stefano Valente. A due posizioni dietro si posiziona l'auto numero 49 Alfa Romeo 6C 1750 SS Young del 1929 di Luca Patron e Elena Scaramuzzi. Segue l'equipaggio composto da Lorenzo e Mario Turelli a bordo della vettura numero 4 OM 665 SMM Superba del 1929.

Alla tredicesima posizione l'auto numero 44 di Andrea Belometti e Massimo Bettinsoli su una Lancia Lamda Spider Casaro del 1929.

Dai tempi live, infine, segnaliamo alla ventiseiesima posizione l'Alfa Romeo 6C 1750 GS Zagato del 1931 di Osvaldo Peli e Susanna Mola.

Il primo equipaggio tutto al femminile in classifica è composto da Silvia Marini e Francesca Ruggeri in trentatreesima posizione al volante di una Bugatti T40 del 1929.

Per seguire in diretta i risultati della classifica:

1000 Miglia:

https://1000miglia.it/crono/2020/

PDF Text Print

Like 4

« Prefettura, i dirigenti degli istituti scolastici al lavoro per una rimodulazione della didattica da lunedì 26 ottobre

Usb: "Sanità, la Asl di Viterbo destina milioni alle strutture private abbandonando il pubblico" »

Ritaglio stampa ad uso esclusivo del destinatario, non riproducibile.

Questo sito utilizza i cookie: Leggi di più. Va bene, grazie

CRONACHE ε PRIMO PIANO

Parte oggi pomeriggio da Brescia la 14^ edizione della "1000 miglia"

Norbert Ciuccariello • 22 Ottobre 2020 Meno di un minuto



BRESCIA. Parte giovedì 22 ottobre, alle ore 14 l'edizione 2020 della 1000 Miglia, che – è stato ribadito nella conferenza di presentazione via web – è "la gara più bella del mondo nel paese più bello del mondo".

PRIMO PIANO



CALENDARIO ARTICOLI

Ottobre: 2020

L	M	M	G	V	S	D
			1	2	3	4
5	6	7	8	9	10	11
12	13	14	15	16	17	18
19	20	21	22	23	24	25
26	27	28	29	30	31	

« Set

Ritaglio stampa ad uso esclusivo del destinatario, non riproducibile.



La 1000 Miglia sfida le difficoltà della nuova pandemia da Covid-19 con una edizione diversa dal passato, che farà ricorso ad una organizzazione dedicata con medici, persone sanitario e veicoli speciali, oltre a soluzioni specifiche per la protezione dei partecipanti e dello staff. 1000 Miglia quest'anno omaggia Brescia, la città natale, integrando nel logo l'effige della Vittoria Alata. La rievocazione della gara storica vede al via più di 300 bolidi da collezione, una trentina di equipaggi in meno rispetto all'edizione 2019. Previste 4 tappe: domani Brescia – Cervia-Milano Marittima, venerdi Cervia-Milano Marittima – Roma, sabato Roma- Parma e infine Parma – Brescia, con rientro domenica 25.

Norbert Ciuccariello

Leggi ancora

ATTUALITA'

15 Ottobre 2020

Salta il raduno degli "Uomini di mondo" … Totò fece il militare

15 Ottobre 2020
Salta il raduno…

14 Ottobre 2020
Decollata miss…

14 Ottobre 2020
Covid, preocc…



Norbert Ciuccariello

ULTIME NOTIZIE



"Assembramento" al calciobalilla, polizia multa il bar e lo chiude per 5 giorni

22 Ottobre 2020



"1895 Coffee Designers by Lavazza"un nuovo importante passo avanti

22 Ottobre 2020



"Forte disappunto" dell'Italia sul caso Monte Bianco per lo "sconfinamento" francese

22 Ottobre 2020



Usa, c'è pesante aria di siluramento al vertice dell'Fbi per il capo Wray

22 Ottobre 2020



Frenata e segno meno per la Borsa di Tokyo attenta alla strategia del FMI

22 Ottobre 2020



Nell'America del nulla Giuliani si difende dalle montature di Baron Cohen

22 Ottobre 2020

Ritaglio stampa ad uso esclusivo del destinatario, non riproducibile.

LO SPETTACOLO DELLA MILLE MIGLIA: I BOLIDI SFILANO IN CITTA'

Venerdì sera le storiche auto della Mille Miglia hanno fatto tappa a Ravenna, nel giorno della prima tappa della 38esima rievocazione storica della popolare gara automobilistica
I bolidi sono arrivati in città. Giovedì sera le storiche auto della Mille Miglia hanno fatto tappa a Ravenna, nel giorno della prima tappa della 38esima rievocazione storica della popolare gara automobilistica, che ha portato le fiammanti vetture partecipanti da Brescia fino a Milano Marittima passando appunto per la città dei mosaici e per Cervia, da dove poi sono ripartite venerdì mattina alla volta di Cesenatico.
Mille Miglia 2020 (foto Argnani)
Una manifestazione storica e affascinante di grande prestigio che trasmette lo charme di auto e atmosfere d'altri tempi. Anticipano il passaggio delle vetture storiche le auto iscritte al Ferrari Tribute to 1000 Miglia e la Mercedes-Benz 1000 Miglia Challenge, le gare di regolarità riservate alle vetture delle Case di Maranello e Stoccarda.
Il percorso 2020
Giovedì 22 ottobre, da Brescia, il corteo di auto storiche ha attraversato i suggestivi comuni del Lago di Garda, Desenzano e Sirmione, ed è passato via via da Villafranca di Verona, Mantova, Ferrara e Ravenna per concludere la prima giornata di gara a Cervia - Milano Marittima. Il giorno successivo, venerdì 23, partenza da Cervia procedendo verso Cesenatico e a Gambettola, si scende verso le zone che portano ancora i segni del terremoto del 2016, toccando San Marino, Urbino (PU), Fabriano (AN), Macerata, Fermo, Ascoli Piceno e Amatrice (RI). Da Rieti, le auto d'epoca arriveranno a Roma, dove concluderanno la seconda tappa sfilando lungo la passerella di Via Veneto.
Il tuo browser non può riprodurre il video.
Devi disattivare ad-block per riprodurre il video.
Spot
Il video non può essere riprodotto: riprova più tardi.
Attendi solo un istante . . .
Forse potrebbe interessarti . . .
Sabato 24, nella tappa più lunga, le vetture toccheranno in successione Ronciglione (VT), Viterbo, Radicofani (SI) e Castiglione d'Orcia (SI), per sostare poi nella magnifica Piazza al Campo a Siena. Risalendo da Lucca e passando per Viareggio, lasceranno la Toscana attraverso il Passo della Cisa, per raggiungere Parma, Capitale Italiana della Cultura 2020, che accoglierà gli equipaggi per l'ultima notte di gara. La giornata conclusiva di domenica 25 vedrà i passaggi da Salsomaggiore Terme (PR), Castell'Arquato (PC), Lodi, Pandino, Treviglio e Bergamo, prima di raggiungere la pedana di arrivo di Viale Venezia a Brescia, dove tutto ebbe inizio 93 anni fa, con la prima Coppa delle Mille Miglia.

[LO SPETTACOLO DELLA MILLE MIGLIA: I BOLIDI SFILANO IN CITTA']

Ritaglio stampa ad uso esclusivo del destinatario, non riproducibile.



MOTORI

1000 miglia: oggi il passaggio a Rieti

Oggi il passaggio della 1000 miglia a Rieti. Prima ad Amatrice poi nel tardo pomeriggio nel capoluogo sabino



di **Manuel Scappa** ottobre 23, 2020

La città di Rieti, Amatrice e gli altri borghi del reatino continuano ad appassionare gli organizzatori delle più prestigiose manifestazioni sportive motoristiche italiane ed internazionali: dopo la Modena Centro Ore, anche la 1000 Miglia Miglia attraverserà la provincia di Rieti venerdì 23 ottobre 2020: nel più rigoroso rispetto delleprescrizioni sanitarie a contrasto del Covid-19, oltre 500 auto di enorme valore storico, provenienti da tutto il mondo, saranno le protagoniste di una sfilata e di una prova speciale che emozionerà equipaggi e pubblico.

IL PASSAGGIO IN CITTA' — Nel tardo pomeriggio, preceduti da 90 Ferrari moderne, i concorrenti attraverseranno Amatrice ed entreranno poi a Rieti, fermandosi nella centrale Piazza Vittorio Emauele II per un controllo a timbro. Tanti appassionati, esperti del settore e curiosi avranno così modo di ammirare da vicino le auto più

IN EVIDENZA DI TENDENZA VIDEO


MOTORI
1000 miglia: oggi il passaggio a Rieti


BASKET
Npc: l'infermeria non migliora. Contro l'Eurobasket sarà ancora emergenza

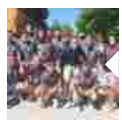
CALCIO
Rieti, positivo un tesserato al Covid-19: rinviato il match contro Porto Sant'Elpidio


ATLETICA
Atletica, il Covid blocca il raduno per gli azzurrini della Studentesca Milardi

Ritaglio stampa ad uso esclusivo del destinatario, non riproducibile.

rappresentative della grande tradizione automobilistica, con la possibilità di incontrare – sempre nel rispetto delle più severe disposizioni sanitarie vigenti contro il Covid-19 – gli organizzatori e gli equipaggi.

EVENTO DI RILEVANZA INTERNAZIONALE — "La 1000 Miglia – dichiara Giuseppina Fusco – vice Presidente dell'Automobile Club d'Italia – rappresenta un evento sportivo di grande rilevanza internazionale, sostenuto dall'ACI perché questi appuntamenti di forte richiamo sono fondamentali per la valorizzazione del patrimonio automobilistico e, allo stesso tempo, per la promozione del turismo. Enzo Ferrari definì la 1000 Miglia un Museo viaggiante, unico al mondo, ed anche attraverso questa magica corsa l'ACI intende rinnovare un messaggio di fiducia verso i cittadini per la ripartenza economica e sociale del Paese, esortando tutti allo scrupoloso rispetto delle misure di contenimento della emergenza epidemiologica in
corso".

DE SANCTIS — "La 1000 Miglia non è soltanto una gara automobilistica – dichiara Innocenzo de Sanctis, Presidente dell'Automobile Club Rieti – ma un mix di cultura, storia, proiezione al futuro e una formidabile promozione del turismo, attraverso un viaggio nelle bellezze ineguagliabili del nostro Paese. Coniugando al meglio la sua mission sportiva e turistica, l'ACI porta ad Amatrice e a Rieti un altro evento internazionale,
sottolineando il proprio ruolo istituzionale al fianco delle popolazioni duramente provate dal sisma del 2016".

FONTE: comunicato stampa

9 Visite totali, 9 visite odierne

RELATED TOPICS | 1000 MIGLIA | FEATURED | MOTORI



Manuel Scappa

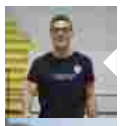
BASKET
Eurobasket – Npc anticipata a sabato 24 ottobre


BASKET
Nuovo Palasport di Contigliano, il vento spezza le arcate, Cattani:"Tanta sfortuna, ripartiamo in fretta"


BASKET
La prima contro la "sua" Npc da ex per Gianluca Della Rosa:" A Rieti ho lasciato il cuore"


VARIE
Oggi il sopralluogo al PalaSojourner, Cattani:"Notizie positive per gli allenamenti"


BASKET
Npc buona la prima. Battuta Latina 63 a 57

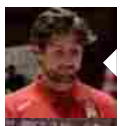
BASKET
Lo sfogo di Carrea, tecnico di Pistoia, prossimo avversario Npc:"Dateci risposte"

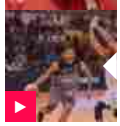
BASKET
Andrea Pastore e quel derby con Latina che assume un significato del tutto particolare

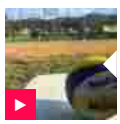
EVENTI E TORNEI ESTIVI
Partiti i tornei al Pattinodromo. Basket e beach volley protagonisti

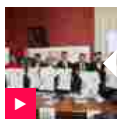
GIOVANILI
Presentate le finali nazionali femminili U16. In 28 squadre si contendono il titolo


BASKET
Online il nuovo video di Bobby Jones. Rispondi al contest e vinci le sue scarpe autografate


BASKET
A Treviglio l'ultimo atto della stagione. Poi i playoff

Ritaglio stampa ad uso esclusivo del destinatario, non riproducibile.

1000 Miglia 2020: dove e quando passa e come vederla in sicurezza



21 Ottobre 2020 alle 15:00



Di: **Fabio Gemelli**

Tappe e orari della "Corsa più bella del mondo", da godere dal 22 al 25 ottobre rispettando le regole

L'edizione 2020 della 1000 Miglia, la gara di regolarità per auto storiche che ripercorre i luoghi della mitica corsa Brescia-Roma-Brescia, è in programma **da giovedì 22 a Domenica 28 ottobre** e qui vi riportiamo tutte **le tappe e gli orari** per poterla vedere dal vivo.

Tutti possono assistere al passaggio delle auto d'epoca più belle e preziose di sempre mentre attraversano città e borghi italiani, indossando però la mascherina ed evitando assembramenti come richiedono le attuali norme anti Covid-19. Chi non potesse seguirla di persona può sempre godersi la partenza e l'arrivo a Brescia con la diretta streaming su 1000miglia.it.

CERCA UN'AUTO

CERCA

Niente assembramenti e mascherina sempre

Ritaglio stampa ad uso esclusivo del destinatario, non riproducibile.

Ricordiamo infatti il DPCM che impone "l'obbligo di avere sempre con sé un dispositivo di protezione delle vie respiratorie" e di indossarlo anche "**in tutti i luoghi all'aperto** allorché ci si trovi in prossimità di altre persone non conviventi".


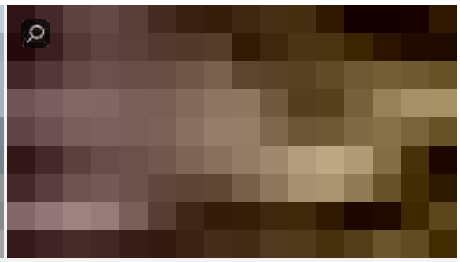

Alcune regioni e comuni hanno però stabilito norme ancora più restrittive in tema di utilizzo delle mascherine (vedi il Lazio), regole che è bene conoscere se ci si sposta per seguire la 1000 Miglia e vedere la spettacolare sfilata di auto classiche e supercar al seguito. Attenzione anche a eventuali **lockdown locali** e coprifuoco notturni decisi nelle varie parti d'Italia, ricordando che la 1000 Miglia attraversa Lombardia, Veneto, Emilia-Romagna, Marche, Lazio, Toscana e Liguria.

Giovedì 22 ottobre. Da Brescia a Cervia, Milano Marittima

La partenza della 1000 Miglia è come da tradizione sulla pedana di **Viale Venezia**, a **Brescia**, dalle ore 14:00 e una dopo l'altra le vetture iscritte partono alla volta di Sirmione, Mantova, Ferrara, Ravenna e **Cervia, Milano Marittima**. Dalle 22:00 iniziano ad arrivare sulla riviera romagnola le prime auto che chiudono la loro prima tappa.



- Brescia - 14:00
- Desenzano - 14:45
- Sirmione - 15:00
- Villafranca di Verona 15:50
- Mantova - 16:25
- Ferrara - 18:30 (cena)
- Comacchio - 20:25
- Ravenna - 21:20
- Cervia, Milano Marittima - 22:00

Venerdì 23 ottobre. Da Cervia, Milano Marittima a Roma

La seconda e impegnativa tappa della 1000 Miglia 2020 parte all'alba da **Cervia, Milano**

Ritaglio stampa ad uso esclusivo del destinatario, non riproducibile.









Direttore responsabile Raffaella Zelia Ruscitto

Mille Miglia a Siena: orari e partecipanti

Pubblicità

Ritaglio stampa ad uso esclusivo del destinatario, non riproducibile.

Data: 23 ottobre 2020 11:10 | in: Manifestazioni ed Eventi

In piazza del Campo anche il controllo orario del Ferrari Tribute



Mille Miglia 2019

SIENA. L'appuntamento con la mitica Mille Miglia è per sabato 24 ottobre. Di seguito riportiamo le informazioni utili per seguire al meglio la corsa e ammirare il passaggio delle Ferrari.

FERRARI TRIBUTE 2020

A Siena viene effettuato il Controllo Orario n. 11. **Le vetture partecipanti effettueranno il seguente percorso dentro le mura cittadine entrando da Porta San Marco e proseguendo per Via delle Sperandie, Via Tito Sarrocchi, Via San Pietro, Via Casato di Sopra, Via Casato di Sotto e transiteranno dentro la Piazza del Campo senza sostare** (l'eventuale sosta può verificarsi per l'attesa del loro teorico orario di passaggio al C.O.) **La prima vettura transiterà al C.O. alle ore 11,30**. L'arrivo delle prime auto Ferrari è previsto alle ore 11,15 ca. **I partecipanti al Ferrari Tribute non effettueranno il pranzo a Siena e usciranno da Piazza del Campo da Via Rinaldini proseguendo per Via Banchi di Sotto, Via Banchi di Sopra, Via Montanini, Via Garibaldi uscendo dalle mura cittadine dalla Barriera di San Lorenzo verso Viale Mazzini, Viale Sclavo, Via Fiorentina immettendosi sulla Cassia a Fontebecci** e proseguiranno verso Lucca dove sosteranno per il pranzo.

MILLE MIGLIA 2020

A Siena viene effettuata la sosta Pranzo e il Controllo Orario n. 11. Le vetture partecipanti effettueranno il seguente percorso dentro le mura cittadine entrando da **Porta San Marco e proseguendo per Via delle Sperandie, Via Tito Sarrocchi, Via San Pietro, Via Casato di Sopra, Via Casato di Sotto ed entreranno in Piazza del Campo** (pari al bandierino del Casato) per effettuare **la sosta pranzo** che verrà effettuata dai partecipanti nel rispetto delle normative Covid **sia all'interno del Cortile del Podestà nel Palazzo Civico che sotto il Tartarugone di Piazza del Mercato**.
Le prime vetture della Mille Miglia arriveranno a Siena alle ore 12,20 ca. e la prima vettura in uscita dalla Piazza del Campo per il transito al C.O. 11 (posizionato all'uscita della Piazza pari al bandierino di San Martino) avverrà alle ore 13.10. **La sosta teorica per ogni vettura è di 45 minuti ca**.



Le ragazze dell'Acn Siena già in palla: 3-1 all'Aglianese
Leggi l'articolo intero...



"Conflict Management and Humanitarian Action": iscrizioni in chiusura
Leggi l'articolo intero...



Salsi: "Cuneo è ambiziosa. Dobbiamo rimanere concentrati"
Leggi l'articolo intero...



Toscana, "Seconda ondata senza nuove assunzioni, né tracciamento per i sanitari"
Leggi l'articolo intero...



Basket: alcune società toscane chiedono la sospensione dei campionati
Leggi l'articolo intero...



Bollettino della viabilità di Siena
Leggi l'articolo intero...

Pubblicità



Follow

Pubblicità

NEWS DAL MONDO | ULTIMI COMMENTI | I PIÙ LETTI

Lamorgese "Controlli rigorosi per evitare lockdown"
23 ottobre 2020

Smantellata rete di pedofili, perquisizioni in 6 regioni e 13 denunce
23 ottobre 2020

Celtic-Milan 1-3, rossoneri corsari a Glasgow in Europa League
22 ottobre 2020

Young Boys-Roma 1-2, buona la prima dei giallorossi in Europa League
22 ottobre 2020

Videonews



Sindaco Palermo: "Pronti a nuove chiusure, no a comportamenti irresponsabili"

Pubblicità

Ritaglio stampa ad uso esclusivo del destinatario, non riproducibile.

Le vetture usciranno da Piazza del Campo da Via Rinaldini proseguendo per Via Banchi di Sotto, Via Banchi di Sopra, Via Montanini, Via Garibaldi uscendo dalle mura cittadine dalla Barriera di San Lorenzo verso Viale Mazzini, Viale Sclavo, Via Fiorentina immettendosi sulla Cassia a Fontebecci.

Il pubblico potrà assistere al passaggio delle auto sia nelle vie cittadine che all'esterno della conchiglia di Piazza del Campo rispettando le norme previste per il contrasto e il contenimento della diffusione del virus Covid 19 indossando la mascherina di protezione facciale e rispettando le distanze di sicurezza mentre i partecipanti sono tenuti al rispetto del Protocollo per il contrasto e il contenimento della diffusione del virus Covid 19 nel Motorsport redatto dall'Automobile Club d'Italia ACISport quale federazione per lo sport automobilistico.

00_1m2020_roadmap_a4_orari_ita

04_1M_FerrariTribute_Roadmap-A4_ITA-1

2020_10_17-ELENCO-PARTECIPANTI FERRARI TRIBUTE

Ordine-MM-2020-19-ottobre

TDT Tabella dei Tempi

Mi piace 1 Condividi Tweet

« Previous :
Mps deposita l'offerta di opzione per le azioni inoptate

Next : »
Tre equipaggi valdelsani alla Mille Miglia

SEMPRE SU IL CITTADINO ONLINE



2 mesi fa · 1 commento

CITTÀ DEL VATICANO (ITALPRESS) - Le conseguenze …



25 giorni fa · 1 commento

NAPOLI. Egregio Dott. Guido Bastianini Sono la Dott.ssa Isabella …



un mese fa · 1

ROMA (ITALP
parità di gene
chimera per le

0 Commenti Il Cittadino Online normativa sulla privacy

Accedi

Consiglia Tweet Condividi Ordina dal migliore

Inizia la discussione...

ENTRA CON

O REGISTRATI SU DISQUS

Nome

Commenta per primo

Iscriviti Aggiungi Disqus Non vendere i miei dati DISQUS

Ritaglio stampa ad uso esclusivo del destinatario, non riproducibile.

ANSACOM
In collaborazione con:
1000 MIGLIA

CORRELATI

Video
Parte l'edizione 2020 della Mille Miglia



Fotostory
1000 Miglia, momenti della prima tappa da Brescia a Cervia



1000 Miglia 2020, oltre 300 bolidi al via domani da Brescia
Macchina organizzativa rivista per garantire massima sicurezza



Fotostory
1000 Miglia 2020, oltre 300 bolidi al via da Brescia



1000 Miglia 2020, 4 tappe con partenza e traguardo a Brescia
Primo stop a Cervia, poi a Roma e Parma. Arrivo nella 'Leonessa'



1000 Miglia 2020, rigorose misure per evitare i contagi
Portali di controllo, dispositivi individuali e 'medical car'

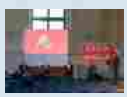

ANSAcom

1000 Miglia 2020, ripartita verso Roma passando da Amatrice

Classifica tutta in Tricolore: Lancia prima e terza,Alfa seconda

BRESCIA 23 ottobre 2020 11:47 ANSACOM



Cervia partenza 1000 miglia, 23 ottobre 2020 © ANSA

Scrivi alla redazione | Stampa

Dopo un breve riposo notturno a Cervia Milano-Marittima, la carovana della 1000 Miglia 2020 si è rimessa in moto all'alba puntando verso Roma, con una delle tappe più impegnative. Ieri, dopo la partenza da Brescia e gli attraversamenti di Desenzano, Sirmione e Villafranca di Verona, le356 vetture d'epoca in garahanno attraversato Mantova e si sono dirette verso Ferrara e quindi hanno raggiunto la destinazione finale di Cervia Milano-Marittima.

Sono in testa alla classifica - al momento della prova di precisione 11 - Sergio Sisti e Anna Gualandi a bordo di una Lancia Lambda Spider Casaro del 1929, con 7326 punti. Segue a 54 punti di distanza il duo composto daAndrea e Roberto Vesco sulla Alfa Romeo 6C 1750 SS Zagato del 1929. Al terzo posto con 7087 punti, l'equipaggio composto da Gianmario Fontanella e Anna Maria Covelli a bordo di una Lancia Lambda Casaro VII Serie del 1927. Al quarto posto con 6741 punti, l'equipaggio composto da Matteo e Martina Belotti a bordo di una Bugatti T37A del 1927.Al quinto posto nella prima tappa della 1000 Miglia 2020 l'Alfa Romeo 6C 1750 SS Zagato del 1929 guidata da Alberto Aliverti e Stefano Valente. A due posizioni dietro si posiziona l'auto numero 49 Alfa Romeo 6C 1750 SS Young del 1929 di Luca Patron e Elena Scaramuzzi.

Segue l'equipaggio composto da Lorenzo e Mario Turelli a bordo della vettura numero 4 OM 665 SMM Superba del 1929. Il primo equipaggio tutto al femminile in classifica è composto da Silvia Marini e Francesca Ruggeri in trentatreesima posizione al volante di una Bugatti T40 del 1929. La 1000 Miglia prosegue oggi lungo le strade che, dalle sponde del Mar Adriatico, attraversano l'Appennino in direzione Roma, con il tradizionale passaggio da San Marino. I concorrenti transiteranno poi da Urbino, Fabriano, Macerata,

Ritaglio stampa ad uso esclusivo del destinatario, non riproducibile.

Fermo e Ascoli Piceno. Previsto anche il significativo passaggio da Amatrice, per rendere omaggio alle popolazioni colpite dal tragico terremoto del 2016 e del 2017. Infine, puntando su Rieti, la carovana della 'gara più bella del mondo' arriverà a Roma, con passerella serale nella celebre via Veneto.

In collaborazione con:
1000 Miglia

CONDIVIDI

AGENZIA ANSA - periodicità quotidiana - Iscrizione al Registro della Stampa presso il Tribunale di Roma n. 212/1948
P.I. IT00876481003 - © Copyright ANSA - Tutti i diritti riservati

ANSA.it

Scegli edizioni

HOME
- Ultima Ora
- Cronaca
- Politica
- Economia
- Mondo
- Cultura
- Cinema
- Tecnologia
- Sport
- Calcio
- FOTO
- VIDEO
- PODCAST
- Magazine
- Speciali
- Meteo

ECONOMIA
- Borsa
- Industry 4.0
- Professioni
- Real Estate
- PMI
- Ambiente & Energia
- Motori
- Mare
- Aziende ed Emergenza Covid19

REGIONI
- Abruzzo
- Basilicata
- Calabria
- Campania
- Emilia Romagna
- Friuli Venezia Giulia
- Lazio
- Liguria
- Lombardia
- Marche
- Molise
- Piemonte
- Puglia
- Sardegna
- Sicilia
- Toscana
- Trentino-Alto Adige/Suedtirol
- Umbria
- Valle d'Aosta
- Veneto

MONDO
- Europa
- Nord America
- America Latina
- Africa
- Medio Oriente
- Asia
- Oceania
- Dalla Cina
- Europa-Ue

CULTURA
- Cinema
- Moda
- Teatro
- TV
- Musica
- Libri
- Arte
- Un Libro al giorno
- Un Film al giorno

TECNOLOGIA
- Hi-Tech
- Internet & Social
- TLC
- Software&App
- Osservatorio Intelligenza Artificiale

SPORT
- Calcio
- Formula 1
- Moto
- Golf
- Basket
- Tennis
- Nuoto
- Vela
- Sport Vari

CANALI ANSA

2030 ANSA 2030 · AE. AMBIENTE & ENERGIA · IA. OSSERVATORIO INTELLIGENZA ARTIFICIALE · MA. MARE · ST. SCIENZA & TECNICA · SB. SALUTE & BENESSERE · AV. ANSA VIAGGIART · M. MOTORI · TG. TERRA & GUSTO · LS. LIFESTYLE · L. LEGALITÀ & SCUOLA · 4.0 INDUSTRY 4.0 · EI ECCELL ITALIA

AZIENDA
ANSA
ANSA NEL MONDO
CONTATTACI
Numero verde (valido solo per l'Italia)
800.422.433

PRODOTTI ANSA
Informazione
Web e Mobile
Progetti Editoriali
Archivi

SERVIZI
Mobile
Meteo
Finanza
RSS
Cinema
Codici Sconto

Certificazione ISO 9001. I "processi di Produzione, distribuzione e pubblicazione in formato multimediale di notizie giornalistiche" ANSA sono certificati in conformità alla normativa internazionale UNI EN ISO 9001:2015.
Politica per la Qualità

inera

Fai di ANSA.it la tua homepage

- Mappa
- Disclaimer
- Privacy
- Copyright
- Modifica consenso Cookie

Ritaglio stampa ad uso esclusivo del destinatario, non riproducibile.

Nome utente | Password | ACCEDI



FEDERAZIONE ITALIANA CRONOMETRISTI

HOME | LA FEDERAZIONE | ATTIVITÀ | GIUSTIZIA SPORTIVA | COMUNICAZIONE | FORMAZIONE | MUSEO DEL TEMPO

Notizie | Ufficio Stampa | Rassegna Stampa | Kronos
Photogallery | FICR informa | Il Presidente Federale informa | News dal territorio
FICRforKIDS

Home Comunicazione Notizie Archivio news MILLE MIGLIA 2020. LA FEDERAZIONE ITALIANA CRONOMETRISTI PER LA CORSA PIU' BELLA DEL MONDO

RISULTATI DI GARA

CANOA | CICLISMO | ENDURO | KARTING | MOTOCICLISMO | MOTOCROSS | MOTONAUTICA | NUOTO
PODISMO | RALLY | REGOLARITÀ | SALITA | SLALOM | SCI | VELOCITÀ IN CIRCUITO | MANIFESTAZIONI VARIE | LIVE TIMING

Ritaglio stampa ad uso esclusivo del destinatario, non riproducibile.

MILLE MIGLIA 2020. LA FEDERAZIONE ITALIANA CRONOMETRISTI PER LA CORSA PIU' BELLA DEL MONDO

Pubblicato: 22 Ottobre 2020



Anche in questa edizione 2020 è la Federazione Italiana Cronometristi a segnare i tempi per la corsa più bella del mondo: la MILLE MIGLIA in programma dal **22 al 25 ottobre** lungo la classica direttrice Brescia-Roma-Brescia, in quattro tappe: da Brescia a Cervia-Milano Marittima, da Cervia-Milano Marittima a Roma, da Roma a Parma e quindi da Parma a Brescia.

Sotto l'attento coordinamento del Vice Presidente Vicario Ficr, Antonio Rondinone, e del DSC incaricato Sig. Piero Celli, c'è tutta la squadra federale che si avvarrà per il supporto tecnico organizzativo, della collaborazione dell'A.S.D. Brixia Crono di Brescia, mentre per i relativi servizi potrà fare affidamento delle Associazioni Cronometristi del territorio di competenza: Brescia, Bergamo, Cremona, Mantova, Lecco, Lodi, Trento, Verona, Vicenza, Rovigo, Padova, Ferrara, Bologna, Imola, Modena, Parma, Piacenza, Ravenna, Cesena, Forlì, Pesaro, Ancona, Macerata, Ascoli, Terni, Perugia, Avezzano, Sulmona, Pescara, Chieti, L'Aquila, Roma, Viterbo, Rieti, Civitavecchia, Siena, Pisa, Livorno, Pistoia, Carrara, Lucca, Arezzo, Firenze, Prato, Genova, La Spezia.

Le classifiche complete della 1000 Miglia 2020 sono disponibili al seguente LINK

In queste giornate non mancheranno gli eventi collaterali riservati alle vetture moderne: il Ferrari Tribute to 1000 Miglia e la Supercar Owners Circle 1000 Miglia Experience.

PROGRAMMA

Quella di quest'anno è in tutto e per tutto un'edizione speciale, a partire dalla collocazione autunnale nel calendario. Il percorso tocca località di grande fascino e bellezza unica: da viale Venezia a Brescia i concorrenti si dirigono infatti verso Cervia – Milano Marittima passando per Desenzano, Sirmione, Villafranca di Verona, Mantova, Ferrara e Ravenna.

TAPPA ROMANA

La sfida prosegue venerdì 23 lungo le strade che, dalle sponde del Mar Adriatico, attraversano l'Appennino in direzione Roma – dove via Veneto fa da passerella serale – toccando San Marino, Urbino, Fabriano, Macerata, Fermo, Ascoli Piceno, Amatrice e Rieti. Il tempo di un breve riposo notturno e poi la 1000 Miglia riparte sabato 24, alla volta di Parma, attraversando Toscana ed Emilia passando per Ronciglione, Viterbo, Radicofani e la val d'Orcia, Siena (che nella bellissima piazza del Campo ospita il pranzo dei piloti), Lucca, Viareggio e superando il passo della Cisa.

RITORNO E ARRIVO FINALE A BRESCIA

Conclusione domenica 25 ottobre con il passaggio per Salsomaggiore Terme, Castell'Arquato, Lodi, Pandino, Treviglio e Bergamo, prima di raggiungere la pedana di arrivo di Viale Venezia a Brescia, dove tutto ebbe inizio novantatré anni fa con la prima Coppa delle 1000 Miglia.

Mille Miglia 2020, auto iscritte certificate Registro 1000 Miglia

L'edizione 2020 della 1000 Miglia, la trentottesima rievocativa, è la prima alla quale hanno potuto prendere parte esclusivamente le vetture certificate dal Registro 1000 Miglia. In pratica, per poter iscrivere la

ARCHIVIO NEWS

2020
2019
2018
2017
2016
2015
2014
2013
2012
2011
2010
2009
2008

Ritaglio stampa ad uso esclusivo del destinatario, non riproducibile.

prendere parte solamente le vetture certificate dal Registro 1000 Miglia. In pratica, per poter iscrivere la propria vettura alla 1000 Miglia, i proprietari hanno avuto l'obbligo di ottenere questa certificazione che attesta la completa originalità del veicolo.

Questo provvedimento si è reso necessario a causa della continua crescita, alla ricerca di un ritorno monetario, del numero di vetture false o falsificate in circolazione. In particolare, sono iscrivibili al Registro 1000 Miglia esclusivamente i veicoli costruiti prima del 31 dicembre 1957, in condizioni originali, restaurati rispettando la configurazione originale, oppure con modifiche documentate ed apportate in periodo d'uso.

Le domande di iscrizione per partecipare alla 1000 Miglia sono state 815, delle quali 551 sono state approvate (di cui 449 "Eligible" e 102 "Participant").

Mille Miglia 2020, ospiti e vip

Tra gli ospiti di questa trentottesima edizione, sono presenti l'Imprenditore Tomaso Trussardi che gareggia a bordo di una BMW 328 iscritta alla categoria Guest Car, Cristina Parodi giornalista e conduttrice TV a bordo della Mercedes 300 SL contraddistinta dal numero 1000 per le prime due tappe della competizione.

A seguire, il passaggio di testimone per le ultime due tappe conclusive con Chiara Giallonardo conduttrice TV e volto di Linea Verde. A fianco dell'auto 1000, nella rappresentazione ideale del tema Crossing the Future, quest'anno c'è l'HYPER SUV VISION 2030 la concept car totalmente elettrica disegnata da Fabrizio Giugiaro che viene guidata per tutto il percorso della gara dallo stesso designer: riconoscibile dalla futuristica livrea e dal numero 2030.

FERRARI TRIBUTE ALLA MILLE MIGLIA

Confermato anche quest'anno il Ferrari Tribute to 1000 Miglia, l'evento collaterale dedicato alle vetture moderne che il prestigioso brand internazionale, simbolo di eccellenza italiana nel mondo, dedica alla 1000 Miglia.

In qualità di Offical Supercar Club Partner, 1000 Miglia apre le sue porte per la prima volta in assoluto a Supercar Owners Circle e alla sua hypercar, offrendo ai soci del Club la possibilità di vivere la gara a fianco delle auto d'epoca lungo il percorso.

Federazione Italiana Cronometristi
Viale Tiziano, 70
c/o Palazzo delle Federazioni Sportive Nazionali
00196 ROMA

segreteria@ficr.it +39 06 83702601 +39 06.8370.2600
ficr@pec.ficr.it

Codice fiscale 05267420585

Area riservata
Contatti
Mappa del sito
E-Learning
Webmail
Webmail PEC
Risultati ricerca
Feed rss

Questo sito web utilizza i cookies per offrire una migliore esperienza di navigazione, gestire l'autenticazione e altre funzioni. Chiudendo questo banner, scorrendo questa pagina o cliccando qualunque suo elemento, l'utente esprime il suo consenso all'utilizzo dei cookies sul suo dispositivo.

Visualizza la Privacy Policy Approvo

Ritaglio stampa ad uso esclusivo del destinatario, non riproducibile.

Ravennanotizie.it

Data 23-10-2020
Pagina
Foglio 1

Ravennanotizie.it

La 1000 Miglia 2020 sfila per le strade del centro storico ravennate



PASSAGGIO DELLA 1000 MIGLIA A RAVENNA

1 di 43

Leggi anche
Il passaggio della 1000 Miglia dalla città di Ravenna salutato da uno stuolo di appassionati

Più informazioni su
1000 miglia 2020 ravenna

Ritaglio stampa ad uso esclusivo del destinatario, non riproducibile.

press,commtech. the leading company in local digital advertising

Cervianotizie.it

5 Condivisioni

1000 Miglia. Partiti da Milano Marittima i 365 concorrenti della "corsa più bella del mondo"

di **Redazione** - 23 Ottobre 2020 - 13:23 Commenta Stampa 1 min

Più informazioni su 1000 miglia cervia milano marittima cervia



È partita questa mattina la sfida tra gli equipaggi durante la seconda giornata di gara della Mille Miglia. Le prime auto sono partite alle 6:10 da Cervia-Milano Marittima immerse nella nebbia. Sono però bastati pochi chilometri, attraversando Cesenatico, Gambettola, per arrivare poi a San Marino con i primi raggi del sole e successivamente a Urbino con un cielo terso.

La seconda tappa ha visto il debutto di Tomaso Trussardi, per la prima volta in gara come partecipante della 1000 Miglia con l'esperto pilota GianMaria Aghem sull'auto guest car n. 105

Grande attenzione verso la sicurezza, come ribadisce il Presidente di 1000 Miglia srl Franco Gussalli Beretta: "La 1000 Miglia ha sempre rappresentato un biglietto da visita importante per l'Italia e tutti i paesi da noi attraversati. Vogliamo dimostrare che – prendendo tutte le precauzioni necessarie – è possibile andare avanti e guardare al futuro. Grazie alla collaborazione di tutti avremo portato uno stimolo positivo".

Per evitare contatti superflui, per quest'edizione le macchine non sosteranno presso postazioni per il controllo timbro, che viene verificato invece in transito.

PIÙ POPOLARI PHOTOGALLERY VIDEO



1000 Miglia 2020 a Ravenna: tutto pronto in città per il passaggio della "corsa più bella del mondo"

RAmeteo Previsioni

Ravenna 19°C 11°C

GUARDA IL METEO DELLA TUA CITTÀ »



Nuvole e pioggia sulla provincia di Ravenna per la giornata di oggi, venerdì 23 ottobre previsioni

Commenta

Ritaglio stampa ad uso esclusivo del destinatario, non riproducibile.

Al momento i favoriti sono Andrea e Roberto Vesco che viaggiano sulla loro Alfa Romeo 6C 1750 SS Zagato del 1929. Erano loro infatti in testa alla classifica della prima tappa con 13779 punti. “Siamo molto agguerriti e siamo in testa, speriamo di mantenere la posizione” hanno dichiarato i due piloti.

Guarda Anche

Contenuti Sponsorizzati da Taboola



Sicurezza stradale, a che punto siamo

La Repubblica



Dispositivo rivoluzionario mette al sicuro tutte le tue foto in..

The Photo Stick



Le razze di cani da evitare di adottare secondo i veterinari. Le...

Free Hub



Lo sposo decide di condividere un segreto all'altare, la sposa...

GoodTimePost



Ecco quanto costano i SUV invenduti del 2020

Offerte SUV 2020 | Ricerca annunci



Quali sono le offerte di energia elettrica più convenienti? Classifica...

Offerte energia elettrica | Ricerca

Guarda Anche

da Taboola



Coronavirus. Nuova ordinanza della Regione: misure per supermercati, take-...



Ravenna, fa il bagno e passeggia nudo sulla spiaggia gremita di bagnanti: per lui multa...



L'annuncio del Premier Conte: a Ravenna il più grande centro al mondo di cattura e stoccaggio...

Più informazioni su

1000 miglia | cervia milano marittima | cervia

COMMENTI

Scrivi qualcosa...

Ritaglio stampa ad uso esclusivo del destinatario, non riproducibile.

Ansa - Motori | Ansa - Motori -> Attualita | Motori | Attualita

1000 Miglia 2020, 4 tappe con partenza e traguardo a Brescia

23 Ottobre 2020 0

Condividi su Facebook | Tweet su Twitter



Primo stop a Cervia, poi a Roma e Parma. Arrivo nella 'Leonessa'

Una 1000 Miglia tutta particolare quella che si disputerà da domani pur nella situazione di difficoltà imposta dalla pandemia. Oltre alla collocazione autunnale nel calendario, la 'Freccia Rossa' con la sua carovana pluri-millionaria di auto storiche e da collezione affronterà infatti quest'anno un percorso rivisto per semplificare il transito nelle aree urbane (si saltano i passaggi da Firenze, Bologna e Modena) ma continuando a toccare località di grande fascino e bellezza unica. Domani 22 ottobre partenza –

SEGUICI

9,795 Fans MI PIACE
1,559 Follower SEGUI
8,263 Follower SEGUI
1,397 Follower SEGUI

POPOLARE


Governo Usa chiede a giudice di consentire rimozione WeChat
6 Ottobre 2020

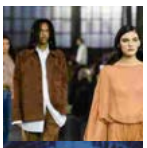
Valentino: i look e il video della Collezione Milano primavera-estate 2021
18 Ottobre 2020


Chiara Appendino è stata condannata per falso in atto pubblico
3 Ottobre 2020


Il successo di Substack
3 Ottobre 2020

Carica altro

RACCOMANDATA


Il Post - Tecnologia
Il sito che sta cambiando il porno


Economia
Trump positivo, borse negative

Ritaglio stampa ad uso esclusivo del destinatario, non riproducibile.

visibile in diretta streaming – da viale Venezia nella 'Leonessa' Brescia in direzione del fine tappa a Cervia – Milano Marittima passando per Desenzano, Sirmione, Villafranca di Verona, Mantova, Ferrara e Ravenna. La rievocazione della gara storica proseguirà venerdì 23 lungo le strade che, dalle sponde del Mar Adriatico, attraversano l'Appennino in direzione Roma dove via Veneto farà da passerella serale. I bolidi con i loro equipaggi toccheranno San Marino, Urbino, Fabriano, Macerata, Fermo, Ascoli Piceno e Rieti. Significativo, prima del transito in questa ultima città il passaggio da Amatrice, per rendere omaggio alle popolazioni colpite dal terremoto del 2016.

Il tempo di un breve riposo notturno nella Capitale e la 1000 Miglia ripartirà, sabato 24, alla volta di Parma, attraversando Toscana ed Emilia passando per Ronciglione, Viterbo, Radicofani e la Val d'Orcia. A Siena per la prima volta il pranzo dei piloti in 'distanziamento verrà ospitato nella bellissima piazza del Campo. Poi Lucca, Viareggio e, superando il passo della Cisa, si arriverà in serata a Parma. Conclusione domenica 25 ottobre con l'ultima tappa che prevede il passaggio per Salsomaggiore Terme, Castell'Arquato, Lodi, Pandino, Treviglio e Bergamo. La pedana di arrivo sarà collocata in viale Venezia a Brescia, dove tutto ebbe inizio novantatré anni fa con la prima Coppa delle 1000 Miglia. "La 1000 Miglia ha sempre rappresentato il biglietto da visita di svariate eccellenze italiane – ha detto oggi durante la conferenza via web Aldo Bonomi, presidente dell'ic Brescia – e oggi intende essere uno dei portabandiera della ripresa del nostro Paese. Tutto ciò, in ogni caso, senza alcuna concessione alle misure di prevenzione nella battaglia contro il Covid-19".

[**Fonte articolo:** ANSA]

Post Views: 3

CONDIVIDI Mi piace 0 Tweet

Articolo precedente
1000 Miglia 2020, oltre 300 bolidi al via da Brescia

Prossimo articolo
Auto e moto sequestrate all' 'Emiro del Vesuvio'

Articoli correlati | Di più dello stesso autore


Ansa - Motori
Il design futuristico di Icona Group in Cina

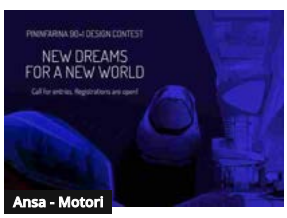

Ansa - Motori
Pininfarina lancia concorso, il design del nuovo mondo


Ansa - Motori
La cinese SAIC apre la rotta per la spedizione diretta in Europa

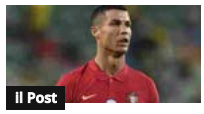
Il Post
Cristiano Ronaldo è risultato positivo al coronavirus



Politica
I negazionisti del Covid di nuovo in piazza (con i No-Vax...

LASCIA UN COMMENTO

Commento:

Ritaglio stampa ad uso esclusivo del destinatario, non riproducibile.

Notizie Oggi

Ansa - Motori | Ansa - Motori -> Attualita | Motori | Attualita

1000 Miglia 2020, oltre 300 bolidi al via da Brescia

23 Ottobre 2020 0

Condividi su Facebook Tweet su Twitter



Il 22 ottobre, macchina organizzativa rivista per garantire massima sicurezza

Partirà giovedì 22 ottobre, alle ore 14 l'edizione 2020 della 1000 Miglia, che – è stato ribadito nella conferenza di presentazione via web – è "la gara più bella del mondo nel paese più bello del mondo".

La 1000 Miglia sfida le difficoltà della nuova pandemia da Covid-19 con una edizione diversa dal passato, che farà ricorso ad una organizzazione dedicata con medici, persone sanitario e veicoli speciali, oltre a soluzioni specifiche per la protezione dei partecipanti e dello staff.

Per limitare del rischio di assembramenti lungo le vie e le piazze di Brescia, favorendo allo stesso tempo la più ampia partecipazione del pubblico che con passione segue la

SEGUICI

9,795 Fans MI PIACE
1,559 Follower SEGUI
8,263 Follower SEGUI
1,397 Follower SEGUI

POPOLARE


Fadoi, tracing tiene ma non c'e' fonte contagio nel 28% casi
30 Settembre 2020


"Metti la mascherina": brutale rissa in un negozio, donna colpita con...
20 Ottobre 2020


È un buon momento per essere un "frequent flyer"
19 Ottobre 2020


Covid, studio 'Science': 15% forme gravi dipende da geni
4 Ottobre 2020

Carica altro

RACCOMANDATA


Il Post
I Los Angeles Lakers hanno vinto la NBA


Ansa - Motori
BMW R18, tra storia e futuro è la cruiser 'attiva'


Il Post


Il Post

Ritaglio stampa ad uso esclusivo del destinatario, non riproducibile.

competizione, prevede la diretta della partenza e dell'arrivo in live streaming, collegandosi al sito **di 1000 Miglia** .

Altra novità dell'edizione 2020, l'assenza di operatori professionali a Brescia e Roma. Per evitare assembramenti, sono state infatti chiuse le aree riservate per le riprese foto-video alla partenza, e la copertura sarà garantita con la piattaforma messa a disposizione dall'agenzia Ansa.

1000 Miglia quest'anno omaggia Brescia, la città natale, integrando nel logo l'effige della Vittoria Alata. La rievocazione della gara storica vede al via più di 300 bolidi da collezione, una trentina di equipaggi in meno rispetto all'edizione 2019. Previste 4 tappe: domani Brescia – Cervia-Milano Marittima, venerdi Cervia-Milano Marittima – Roma, sabato Roma- Parma e infine Parma – Brescia, con rientro domenica 25.

[**Fonte articolo:** ANSA]

Post Views: 3

CONDIVIDI

Mi piace 0 Tweet

Articolo precedente

Auto e Moto d'Epoca, ripartiamo con passione alla guida

Prossimo articolo

1000 Miglia 2020, 4 tappe con partenza e traguardo a Brescia

Articoli correlati | Di più dello stesso autore



Il design futuristico di Icona Group in Cina



Pininfarina lancia concorso, il design del nuovo mondo



La cinese SAIC apre la rotta per la spedizione diretta in Europa

Almeno 22 persone sono state travolte da una frana in Vietnam

A San Siro si è giocata una partita storica, femminile

LASCIA UN COMMENTO

Commento:

Nome:*

Email:*

Ritaglio stampa ad uso esclusivo del destinatario, non riproducibile.

press,commtech. the leading company in local digital advertising

Romagnanotizie.

venerdì, 23 ottobre 2020 - Aggiornato alle 13:23

MILLE MIGLIA

1000 Miglia. Partiti da Cervia i 365 concorrenti della “corsa più bella del mondo”

di **Redazione** - 23 Ottobre 2020 - 13:23 Stampa Invia notizia 1 min

Più informazioni su



È partita questa mattina la sfida tra gli equipaggi durante la seconda giornata di gara. Le prime auto sono partite alle 6:10 da Cervia-Milano Marittima immerse nella nebbia. Sono però bastati pochi chilometri, attraversando Cesenatico, Gambettola, per arrivare poi a San Marino con i primi raggi del sole e successivamente a Urbino con un cielo terso.

La seconda tappa ha visto il debutto di Tomaso Trussardi, per la prima volta in gara come partecipante della 1000 Miglia con l’esperto pilota GianMaria Aghem sull’auto guest car n. 105

Grande attenzione verso la sicurezza, come ribadisce il Presidente di 1000 Miglia srl Franco Gussalli Beretta: “La 1000 Miglia ha sempre rappresentato un biglietto da visita importante per l’Italia e tutti i paesi da noi attraversati. Vogliamo dimostrare che – prendendo tutte le precauzioni necessarie – è possibile andare avanti e guardare al futuro. Grazie alla collaborazione di tutti avremo portato uno stimolo positivo”.

Per evitare contatti superflui, per quest’edizione le macchine non sosteranno presso postazioni per il controllo timbro, che viene verificato invece in transito.

ROmeteo Previsioni
Ravenna 19°C 11°C
GUARDA IL METEO DELLA TUA CITTÀ »

Ritaglio stampa ad uso esclusivo del destinatario, non riproducibile.

Al momento i favoriti sono Andrea e Roberto Vesco che viaggiano sulla loro Alfa Romeo 6C 1750 SS Zagato del 1929. Erano loro infatti in testa alla classifica della prima tappa con 13779 punti. “Siamo molto agguerriti e siamo in testa, speriamo di mantenere la posizione” hanno dichiarato i due piloti.

Contenuti Sponsorizzati da Taboola



500L da 11.900€! TAN 6,85% - TAEG 9,43%.

Fiat



Ladri in casa: difenditi con l'antifurto Verisure. -50% a Ottobre

Antifurto Verisure

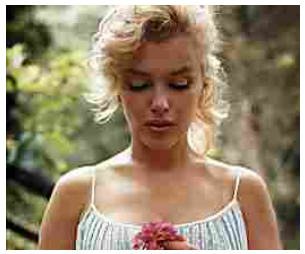

Le donne più belle di tutti i tempi

Good Time Post



Citroën C5 Aircross Hybrid Plug-in. Silent Urban Vehicle

Contenuto sponsorizzato



Vedere il figlio di Gerry Scotti ci ha lasciato scioccati

InvestmentGuru



Queste sono le case di riposo a Cura Carpignano dove i tuo…

Casa di riposo | Ricerca annunci

Potrebbe Interessarti Anche

da Taboola

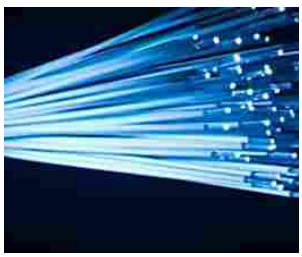

Installazione rete fibra ottica a Ravenna: Open Fiber fornisce delucidazioni ai ravennati…



Castrocaro. Tre appuntamenti alla scoperta 'dello Spungone': itinerari a passeggio guidati -…



In fuga dopo un colpo nel lughese, investono Carabiniere a Mordano: ricercati per tentato…

Più informazioni su

DALLA HOME

Romagnanotizie.

Invia notizia Feed RSS Facebook Twitter Pubblicità

Ritaglio stampa ad uso esclusivo del destinatario, non riproducibile.

LA SFILATA DELLE AUTO D'EPOCA DELLA MILLE MIGLIA - VIDEO

I bolidi sono arrivati in città. Giovedì sera le storiche auto della Mille Miglia hanno fatto tappa a Ravenna, nel giorno della prima tappa della 38esima rievocazione storica della popolare gara automobilistica, che ha portato le fiammanti vetture partecipanti da Brescia fino a Milano Marittima passando appunto per la città dei mosaici e per Cervia, da dove poi sono ripartite venerdì mattina alla volta di Cesenatico.
Mille Miglia 2020 (foto Argnani)
Una manifestazione storica e affascinante di grande prestigio che trasmette lo charme di auto e atmosfere d'altri tempi. Anticipano il passaggio delle vetture storiche le auto iscritte al Ferrari Tribute to 1000 Miglia e la Mercedes-Benz 1000 Miglia Challenge, le gare di regolarità riservate alle vetture delle Case di Maranello e Stoccarda.

[LA SFILATA DELLE AUTO D'EPOCA DELLA MILLE MIGLIA - VIDEO]

Ritaglio stampa ad uso esclusivo del destinatario, non riproducibile.

Pubblicato il **23 ottobre 2020**

Mille Miglia 2020 a Fabriano, foto

La parata di auto storiche in centro (**leggi qui la notizia**)

Condividi Tweet Invia tramite email



Uno dei passaggi in centro

POTREBBE INTERESSARTI ANCHE



CRONACA

Papa Francesco e i leader religiosi mondiali: "Dalla pandemia nessuno si salva da solo"



CRONACA

Ritaglio stampa ad uso esclusivo del destinatario, non riproducibile.



Il punto ristoro in piazza



Il centro invaso dai veicoli di grande fascino

Roma, sfila l'orgoglio Lgbt

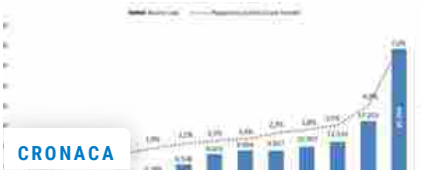

CRONACA

Rapporto Fondazione Gimbe: i numeri della pandemia

POTREBBE INTERESSARTI ANCHE



CRONACA

Maltempo, frana nel Frusinate: autobus semi sommerso



CRONACA

Indagine Ipsos: 'Gli italiani e i corpi intermedi'. Le tabelle



CRONACA

Nuovo Dpcm, i post sui social dedicati al premier Conte

Ritaglio stampa ad uso esclusivo del destinatario, non riproducibile.

AUTO

1000 Miglia 2020: l'Alfa Romeo 1900 TI guidata da Clay Regazzoni promotrice di mobilità senza barriere

Messaggio d'inclusione sociale con la Scuderia del Portello

di **Gaetano Scavuzzo** 23 Ottobre, 2020



Alla 38esima edizione della **1000 Miglia**, partita ieri da Brescia con 400 auto d'epoca e che si svilupperà in quattro tappe tra il Nord e il Centro Italia per poi tornare a Brescia domenica 25 ottobre, c'è una bella storia dal risvolto sociale da raccontare.

Si tratta del messaggio a sostegno di una mobilità senza barriere portata avanti dalla **Scuderia del Portello** e della sua guest car in corsa, quest'anno supportata nella partecipazione alla 1000 Miglia anche da Waze: l'**Alfa Romeo 1900 TI** del

ULTIME NEWS ALFA-ROMEO



1000 Miglia 2020: l'Alfa Romeo 1900 TI guidata da Clay Regazzoni promotrice di mobilità senza barriere

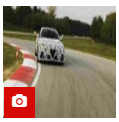

Alfa Romeo Giulia GTA e GTAm: progressione e tecnica testate da Räikkönen e Giovinazzi [FOTO E VIDEO]



Alfa Romeo e Eberhard & Co.: per i 110 del Biscione un cronografo da collezione [FOTO e VIDEO]

FOTO



TUTTE LE FOTO >

Ritaglio stampa ad uso esclusivo del destinatario, non riproducibile.

1954. La Scuderia del Portello, fondata ad Arese nel 1982, fornisce supporto e assistenza tecnica ai piloti che gareggiano con vetture Alfa Romeo di cessata produzione.

Alfa Romeo 1900 TI: Clay Regazzoni passa il testimone a Mattia Cattapan

Promotrice del progetto benefico "Disabilità e motorsport: per una mobilità senza barriere", la Scuderia del Portello schiera ai nastri di partenza l'Alfa Romeo 1900 TI del 1954 guidata dal celebre **Clay Regazzoni**, ex pilota di F1. In seguito all'incidente in cui fu coinvolto sul circuito di Long Beach nel 1980, Clay Regazzoni continuò a correre e chiese di poter guidare l'Alfa Romeo 1900 della Scuderia del Portello allestita appositamente per lui per prendere parte alla Carrera Panamericana del 2002 in Messico, dove la vettura già partecipò nel 1954, nel 1990 e nel 1991. Questa sua iniziativa ha aperto così le porte dello sport automobilistico storico alle persone affette da disabilità. La vettura della Scuderia, approntata con il sistema di guida per disabili fornito da Guidosimplex, fa da testimonial alla 1000 Miglia per sostenere una mobilità senza barriere nel mondo del motorsport e dell'heritage. A guidare la vettura della Scuderia del Portello alla 1000 Miglia 2020 è **Mattia Cattapan**, classe 1990, e primo atleta disabile in Italia a gareggiare contro sportivi normodotati nel Campionato Italiano autocross categoria Kart Cross.

"Quest'anno la 1000 Miglia tiene a sottolineare l'impegno per la sensibilizzazione nei confronti di un tema spesso dimenticato ovvero la mobilità senza barriere e offrire continuità, insieme alla Scuderia del Portello, al lascito di Clay Regazzoni testimonial eccezionale per le nuove generazioni. All'edizione 2020 partecipa infatti anche l'Alfa Romeo 1900 in qualità di guest car, preparata e guidata nel 2002 dallo stesso Regazzoni" ha commentato **Alberto Piantoni**, amministratore delegato di 1000 Miglia.

Scopri le Offerte

Nome e Cognome*

Email *

Telefono *

C.a.p.*

Compilando il presente form acconsento a ricevere le informazioni relative ai servizi che mi interessano ai sensi dell'Informativa Privacy

Acconsento al trattamento dei miei dati personali ai sensi del Decreto Legislativo 30 giugno 2003, n. 196 e del GDPR (Regolamento UE 2016/679) per finalità di Marketing diretto, di Profilazione e Comunicazione a terzi.

INVIA RICHIESTA

Rate this post

TAGS 1000 MIGLIA 2020 | 1000 MIGLIA 2020 CLAY REGAZZONI | ALFA ROMEO | ALFA ROMEO 1900 TI | CLAY REGAZZONI | MATTIA CATTAPAN | MILLE MIGLIA 2020

Ritaglio stampa ad uso esclusivo del destinatario, non riproducibile.



Mille Miglia, stasera alle 22 il passaggio a Cervia. La dichiarazione del sindaco Medri

Romagna | 22 Ottobre 2020 SPORT



La Mille Miglia fa tappa a Cevria per il terzo anno consecutivo. Stasera arriverà alle 22.00 sotto la Torre San Michele la "Mille Miglia" una manifestazione storica e dal grande fascino. L'arrivo delle vetture protagoniste delle ventiquattro edizioni della "1000 Miglia" di velocità, disputate dal 1927 al 1957 , si sarebbe dovuta svolgere nella primavera scorsa, ma a causa dell'avvento della pandemia e del successivo lockdown è stata rinviata a questo autunno. L'arrivo delle auto atteso a tutta la città è previsto in piazza Andrea Costa dalle ore 22.00, per controllo orario e la classifica, sulla passerella allestita sotto la Torre San Michele.

Per quanto riguarda il rispetto delle norme Covid l'Amministrazione ci tiene a precisare che l'entrata in vigore del nuovo DPCM del 18/10/2020 mantiene e non annulla le manifestazioni nazionali e internazionali, l'evento per questo si svolgerà, ma sempre nel rispetto delle normative Covid. Sarà obbligatorio l'utilizzo della mascherina e il distanziamento sociale. Inoltre il Comune metterà a disposizione volontari per gestire gli spettatori, sia all'arrivo che alla partenza, e raccomandare l'utilizzo dei mezzi di protezione e dei distanziamenti previsti per Decreto. Per questo saranno presenti

Settesere **Community**



Scarica la nostra App!

legacoopromagna

Follow Us

Mi piace 13.398 Segui @settesere

Ritaglio stampa ad uso esclusivo del destinatario, non riproducibile.

volontari di Protezione Civile, oltre che dell'Associazione Carabinieri in Pensione. La partenza della "Mille Miglia" verso Roma, è poi programmata per il girono seguente 23 ottobre alle ore 6.00presso Viale Due Giugno a MilanoMarittima, sempre nel rispetto delle normative per il contenimento del Covid-19.

"Ottobre ci ha permesso di mantenere eventi ai quali avevamo paura di dover rinunciare già dalla scorsa primavera- ha sottolineato il sindaco Massimo Medri-, e questo è stato un segnale importante per la città. Attenderemo per questo con ancora più entusiasmo l'arrivo della corsa più affascinante del mondo a Cervia, felici di ospitare anche quest'anno, nonostante le misure restrittive imposte, le "Mille Miglia"! Una manifestazione che garantisce ogni anno presenze turistiche ai nostri albergatori, e che ha ancora più valore in una stagione difficile come questa. Una iniziativa sempre molto apprezzata dalla città e che siamo lieti di ospitare, raccomandando a tutti di rispettare i protocolli in vigore e di mantenere all'arrivo e alla partenza il distanziamento sociale."

CONDIVIDI Scrivi commento

Torna indietro

CONFCOOPERATIVE Ravenna-Rimini

Video



RAVENNA: “Ancora problemi in piscina” per il consigliere comunale Panizza



RAVENNA: Bonaccini “Investimento storico per...



IMOLA: Si è insediato il consiglio comunale,...



FAENZA: In 300 sale italiane esce il film “Il...



RAVENNA: A novembre il Moro di Venezia verrà...



FAENZA: Rinnovo Ccnl, lavoratori in protesta...



FAENZA: La giunta guidata dal sindaco Massimo...



RAVENNA: Scuole primarie e dell’infanzia, Cgil...



RAVENNA: Dalla Darsena alla stazione...

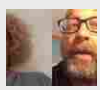

RAVENNA: Tassa di soggiorno non versata, i pareri...

TUTTI I VIDEO

In edicola

Ritaglio stampa ad uso esclusivo del destinatario, non riproducibile.

La Mille Miglia ha attraversato il territorio marchigiano durante la seconda tappa

RACING AUTO RACING GARE AUTO



Alfredo Di Costanzo 23 Ottobre 2020

37





LEGGI ANCHE



Mille Miglia Ascoli Piceno

Ritaglio stampa ad uso esclusivo del destinatario, non riproducibile.

La grande kermesse internazionale della Mille Miglia ha attraversato il territorio marchigiano durante la seconda tappa da Cervia/Milano Marittima a Roma. Tra le diverse località toccate dagli equipaggi del Ferrari Tribute e dalle 356 vetture d'epoca della 38^ Rievocazione Storica, i bellissimi centri di Fermo, Offida e Ascoli Piceno, grazie alla collaborazione organizzativa dell'Automobile Club Ascoli Piceno-Fermo con lo staff bresciano della 1000 Miglia Srl. Il neo presidente Alessandro Bargoni ha seguito i passaggi degli equipaggi nella sua Fermo e successivamente ad Ascoli Piceno, assieme al Consiglio Direttivo ed all'ex-presidente Elio Galanti che tanto ha lavorato per confermare anche quest'anno il passaggio dell'evento nel fermano e nel piceno.



La Mille Miglia nel fermano e nell'ascolano

Lavoro intenso

L'organizzazione bresciana della Mille Miglia ha lavorato intensamente per assicurare la sicurezza sanitaria dell'evento in questo momento così difficile, offrendo al territorio una visibilità che vale tanto in proiezione turistico-culturale, da Piazza del Popolo di Fermo a quella di Offida per finire con quella ascolana. La carovana si è aperta con i circa settanta equipaggi del Ferrari Tribute composto da alcuni modelli storici e decine di supercar da sogno del Cavallino Rampante, che hanno preceduto le vetture d'epoca della Rievocazione, costruite nel trentennio 1927-1957 (il periodo della corsa), alcune addirittura protagoniste della "Corsa più bella del mondo" e altre modelli identici di vetture che ne hanno preso parte. Le restrizioni ed il problema della pandemia hanno parzialmente ridotto il numero dei partecipanti e dei vip, ma l'entusiasmo e l'interesse è stato sempre lo stesso. Un evento internazionale di questo livello ha un seguito degli appassionati e dei media elevatissimo.



Mille Miglia nelle marche il 14 maggio



La Mille Miglia rinviata ad ottobre

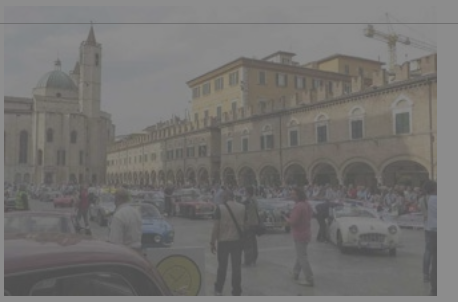

Automobile Club Ascoli Piceno-Fermo: Galanti ha presentato le proprie dimissioni

Le personalità

Tra le personalità al via, particolarmente attesi dal pubblico la giornalista e conduttrice televisiva Cristina Parodi su una Mercedes 300SL del 1955, lo stilista Tomaso Trussardi su Bmw 328 del 1938, ma l'eleganza delle forme, il rombo d'altri tempi delle vetture italiane, tedesche, inglesi, francesi, americane, hanno come sempre stregato gli spettatori, numerosi nelle zone di controllo timbro, controllo orario e nelle prove a cronometro di abilità, ma sempre con il rispetto del distanziamento. I protagonisti del Ferrari Tribute hanno effettuato l'apprezzata sosta pranzo con le tipicità, presso il suggestivo Chiostro di San Francesco ad Ascoli. Queste le parole del presidente dell'Automobile Club Alessandro Bargoni: "Un raggio di sole nel buio del Covid, la Mille Miglia ha lanciato un messaggio di speranza per le nostre province e per l'Italia intera."

Ritaglio stampa ad uso esclusivo del destinatario, non riproducibile.

Lo sforzo e l'impegno dell'Automobile Club Ascoli Piceno-Fermo per assicurare l'evento al nostro territorio è stato supportato dalle Amministrazioni Comunali di Fermo e Ascoli Piceno, dall'importante intervento della Fondazione Carisap e anche da Fainplast, Sabelli, Enza Zaden, Consav e Faraone Industrie.



Per una stampa libera

sostieni il nostro lavoro con una donazione

Donazione

Le donazioni con PAYPAL sono sicure al 100%

Guarda Anche

Contenuti Sponsorizzati da Taboola



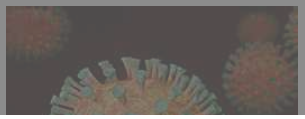



Ritaglio stampa ad uso esclusivo del destinatario, non riproducibile.

Ascoli Piceno, successo per passaggio Mille Miglia nel suggestivo scenario del centro storico

di Redazione Picenotime
venerdì 23 ottobre 2020

studioscaramucci.it
ARCHITETTURA - INGEGNERIA

La grande kermesse internazionale della **Mille Miglia** ha attraversato il territorio marchigiano durante la seconda tappa da Cervia/Milano Marittima a Roma. Tra le diverse località toccate dagli equipaggi del Ferrari Tribute e dalle 356 vetture d'epoca della 38^ Rievocazione Storica, i bellissimi centri di Fermo, Offida e Ascoli Piceno, grazie alla collaborazione organizzativa dell'Automobile Club Ascoli Piceno-Fermo con lo staff bresciano della 1000 Miglia Srl. Nel suggestivo scenario del centro storico del capoluogo piceno hanno parlato al nostro microfono il sindaco di Ascoli **Marco Fioravanti**, l'assessore allo sport **Nico Stallone**, il direttore del Gruppo Sportivo Automobile Club Ascoli Piceno **Pierluigi Terrani** e lo storico **Attilio Facconi** che ha dato il benvenuto agli equipaggi in Piazza del Popolo.



Il neo presidente Alessandro Bargoni ha seguito i passaggi degli equipaggi nella sua Fermo e successivamente ad Ascoli Piceno, assieme al Consiglio Direttivo ed all'ex-presidente Elio Galanti che tanto ha lavorato per confermare anche quest'anno il passaggio dell'evento nel Fermano e nel Piceno. L'organizzazione bresciana della Mille Miglia ha lavorato intensamente per assicurare la sicurezza sanitaria dell'evento in questo momento così difficile, offrendo al territorio una visibilità che vale tanto in proiezione turistico-culturale, da Piazza del Popolo di Fermo a quella di Offida per finire con quella ascolana. La carovana si è aperta con i circa settanta equipaggi del Ferrari Tribute composto da alcuni modelli storici e decine di supercar da sogno del Cavallino Rampante, che hanno preceduto le vetture d'epoca della Rievocazione, costruite nel trentennio 1927-1957 (il periodo della corsa), alcune addirittura protagoniste della "Corsa più bella del mondo" e altre modelli identici di vetture che ne hanno preso parte. Le restrizioni ed il problema della pandemia hanno parzialmente ridotto il numero dei partecipanti e dei vip, ma l'entusiasmo e l'interesse è stato sempre lo stesso. Un evento internazionale di questo livello ha un seguito degli appassionati e dei media

Ritaglio stampa ad uso esclusivo del destinatario, non riproducibile.

In questo sito usiamo cookies per migliorare l'esperienza d'uso del sito, non registriamo nessun tipo di dato personale. L'utilizzo di questo sito costituisce l'accettazione implicita all'uso dei cookies sul vostro dispositivo. Clicca qui per leggere la cookie policy. Accetta

Prima Pagina Online è anche su Telegram
Clicca e segui tutti gli aggiornamenti del Piceno e delle Marche

PRIMO PIANO

Mille Miglia 2020: la kermesse ha attraversato Ascoli e Fermo con successo nonostante il Covid

Mille Miglia 2020: oggi è avvenuto il passaggio della storica gara motoristica nel nostro territorio, con molto entusiasmo

Mi piace 4 Condividi su Facebook Condividi su Twitter Condividi su Google+

Mille Miglia 2020: la grande kermesse internazionale ha attraversato il territorio marchigiano durante la seconda tappa da Cervia/Milano Marittima a Roma. Tra le diverse località toccate dagli equipaggi del Ferrari Tribute e dalle 356 vetture d'epoca della 38^ Rievocazione Storica, i bellissimi centri di Fermo, Offida e Ascoli Piceno, grazie alla collaborazione organizzativa dell'**Automobile Club Ascoli Piceno-Fermo** con lo staff bresciano della 1000 Miglia Srl. Il neo presidente **Alessandro Bargoni** ha seguito i passaggi degli equipaggi nella sua Fermo e successivamente ad Ascoli Piceno, assieme al Consiglio Direttivo ed all'ex-presidente **Elio Galanti** che tanto ha lavorato per confermare anche quest'anno il passaggio dell'evento nel fermano e nel piceno. L'organizzazione bresciana della Mille Miglia ha lavorato intensamente per assicurare la sicurezza sanitaria dell'evento in questo momento così difficile, offrendo al territorio una visibilità che vale tanto in proiezione turistico-culturale, da Piazza del Popolo di Fermo a quella di Offida per finire con quella ascolana.

Mille Miglia 2020, auto meravigliose e vip

La carovana si è aperta con i circa settanta equipaggi del Ferrari Tribute composto da alcuni modelli storici e decine di supercar da sogno del Cavallino Rampante, che hanno preceduto le vetture d'epoca della Rievocazione, costruite nel trentennio 1927-1957 (il periodo della corsa), alcune addirittura protagoniste della "Corsa più bella del mondo" e

GLI EVENTI DI PICENO33

FESTIVAL DELLE ARTI SCENICHE CONTEMPORANEE

Dal 16 al 18 ottobre 2020, dal pomeriggio a notte fonda torna ad Ascoli il V Festival delle Arti sceniche contemporanee. Cresce e si consolida la proposta di APP – Ascoli Piceno Present, una full immersion per diciassette appuntamenti nel teatro, mus

IN FRITTO E FURIA!

Ad Ascoli Piceno torna Fritto Misto dal 30 settembre al 4 ottobre 2020. Tanti fritti dall'Italia e dal Mondo all'insegna della plastica zero e della lotta allo spreco alimentare. Uno degli eventi dedicati alla frittura più conosciuti e apprezzati in

Sfoglia Piceno33

RUBRICHE

FRAMMENTI DI MEMORIA

SENTIERO ITALIA, IL SENTIERO PIÙ LUNGO DEL MONDO



Esiste un sentiero con 368 tappe che attraversa l'Italia da nord a sud, isole comprese, da percorrere a piedi: il Sentiero Italia (SI).

LA LEGGENDA DELLE BELLE E MALEDETTE FATE DI PRETARE



A Pretare esiste un'antica tradizione che lega il paese alle ancelle della Profetessa Sibilla, fanciulle bellissime ma con zoccoli caprini.

LA STORIA DEL RIFUGIO TITO ZILIOLI

Ritaglio stampa ad uso esclusivo del destinatario, non riproducibile.

altre modelli identici di vetture che ne hanno preso parte. Le restrizioni ed il problema della pandemia hanno parzialmente ridotto il numero dei partecipanti e dei vip, ma l'entusiasmo e l'interesse è stato sempre lo stesso. Un evento internazionale di questo livello ha un seguito degli appassionati e dei media elevatissimo. Tra le personalità al via, particolarmente attesi dal pubblico la giornalista e conduttrice televisiva **Cristina Parodi** su una Mercedes 300SL del 1955, lo stilista **Tomaso Trussardi** su Bmw 328 del 1938, ma l'eleganza delle forme, il rombo d'altri tempi delle vetture italiane, tedesche, inglesi, francesi, americane, hanno come sempre stregato gli spettatori, numerosi nelle zone di controllo timbro, controllo orario e nelle prove a cronometro di abilità, ma sempre con il rispetto del distanziamento. I protagonisti del Ferrari Tribute hanno effettuato l'apprezzata sosta pranzo con le tipicità, presso il suggestivo Chiostro di San Francesco ad Ascoli.

Queste le parole del presidente dell'Automobile Club **Alessandro Bargoni:** "Un raggio di sole nel buio del Covid, la Mille Miglia ha lanciato un messaggio di speranza per le nostre province e per l'Italia intera."

TAG: ASCOLI, FERMO, MILLE MIGLIA 2020

scritto da Redazione - pubblicato il 23 Ottobre 2020 - in **PRIMO PIANO**

Segui @PrimaPaginaOn Mi piace 5089 Prima Pagina Online su

ARTICOLI CORRELATI

Salernitana Ascoli, Bertotto: Affronteremo una squadra tosta. A livello tattico ci sarà qualche cambio

Regione Marche, ordinanza Acquaroli: didattica a distanza per le superiori e capienza ridotta sui trasporti pubblici

Coronavirus Marche aggiornamento: nuovo record di tamponi e contagi, 453 positivi

SEMPRE SU PRIMA PAGINA ONLINE



2 anni fa · 1 commento
L'Ascoli si gioca tutto negli ultimi 90 minuti contro il Brescia. Vediamo tutti i ...



un anno fa · 1 commento
Necropoli Castel Trosino, è stato presentato il progetto per esporre i reperti ...



2 mesi fa · 1 commento
Il rinvio regionali per Covid è davvero possibile? Vediamo chi ne ha ...


3 anni
Terrei versa Dall'Ir

0 Commenti Prima Pagina Online Privacy Policy di Disqus 1 Accedi

Consiglia Tweet Condividi Ordina dal più recente

Inizia la discussione...


Il Rifugio Zilioli è l'unico rifugio che si trova nei pressi del Vettore. Danneggiato gravamente dal sisma, ora è in fase di recupero e ammodernamento.

LA STORIA DELL'ALPINISMO PICENO E DI DUE GRANDI PERSONAGGI: ORSINI E CANTALAMESSA


L'attività alpinistica ad Ascoli ha da sempre avuto seguito. Ecco la storia e due grandi protagonisti, Orsini e Cantalamessa.

ALPINISMO: PATRIMONIO IMMATERIALE DELL'UMANITÀ


Nel 2019 l'Alpinismo è stato dichiarato dall'Unesco patrimonio immateriale dell'umanità, dopo una candidatura proposta da Italia, Francia e Svizzera.

LAVORO

CONCORSI ASCOLI, SUL SITO DEL COMUNE È PUBBLICATO L'AVVISO PER LE DATE DELLE PROVE


Concorsi Ascoli, sul sito del Comune è pubblicato l'avviso per le date delle prove pre-selettive e scritte dei concorsi per vari profili professionali.

TASSE E FISCO

IMU E TASI 2019: SCADENZA ACCONTO, CALCOLO E COME PAGARE


Imu e Tasi 2019, la scadenza del primo acconto è fissato per lunedì 17 giugno. Ecco come calcolare l'importo per il Comune di Ascoli Piceno.

TERREMOTO

ARQUATA DEL TRONTO: FIRMATO IL CONTRATTO PER IL PIANO DI RICOSTRUZIONE POST SISMA


Arquata del Tronto: firmato ieri, tra il Comune e il raggruppamento guidato da Mate Engineering, il contratto per il Piano di Ricostruzione.

SPETTACOLO

PROSSIME USCITE NETFLIX OTTOBRE 2020: NETFLIX ORIGINALS E HALLOWEEN


Scopri tutte le prossime uscite Netflix Italia per ottobre 2020, aggiornamenti e novità del catalogolo tra film e telefilm targani Netflix Originals.

SOCIETÀ

MAXILIA, LA PUBBLICITÀ VIAGGIA NEL SACCHETTO


Maxilia, la publicità viaggia nel sacchetto. Ecco tutti i consigli utili per puntare sulla visibilità ed investire nel futuro.

Ritaglio stampa ad uso esclusivo del destinatario, non riproducibile.

Questo sito utilizza cookie di Google per erogare i propri servizi e per analizzare il traffico. Il tuo indirizzo IP e il tuo user agent sono condivisi con Google, unitamente alle metriche sulle prestazioni e sulla sicurezza, per garantire la qualità del servizio, generare statistiche di utilizzo e rilevare e contrastare eventuali abusi.

ULTERIORI INFORMAZIONI OK

La 1000 Miglia attraverso il territorio marchigiano

23.10.20 1000 Miglia



23 ottobre 2020 - La grande kermesse internazionale della Mille Miglia ha attraversato il territorio marchigiano durante la seconda tappa da Cervia/Milano Marittima a Roma. Tra le diverse località toccate dagli equipaggi del Ferrari Tribute e dalle 356 vetture d'epoca della 38^ Rievocazione Storica, i bellissimi centri di Fermo, Offida e Ascoli Piceno, grazie alla collaborazione organizzativa dell'Automobile Club Ascoli Piceno-Fermo con lo staff bresciano della 1000 Miglia Srl.

Il neo presidente Alessandro Bargoni ha seguito i passaggi degli equipaggi nella sua Fermo e successivamente ad Ascoli Piceno, assieme al Consiglio Direttivo ed all'ex-presidente Elio Galanti che tanto ha lavorato per confermare anche quest'anno il passaggio dell'evento nel fermano e nel piceno.

L'organizzazione bresciana della Mille Miglia ha lavorato intensamente per assicurare la sicurezza sanitaria dell'evento in questo momento difficile, offrendo al territorio una visibilità che vale tanto in proiezione turistico-culturale, da Piazza del Popolo di Fermo a quella di Offida per finire con quella ascolana.

La carovana si è aperta con i circa settanta equipaggi del Ferrari Tribute composto da alcuni modelli storici e decine di supercar da sogno del Cavallino Rampante, che hanno preceduto le vetture d'epoca della Rievocazione, costruite nel trentennio 1927-1957 (il periodo della corsa), alcune addirittura protagoniste della "Corsa più bella del mondo" e altre modelli identici di vetture che ne hanno preso parte. Le restrizioni ed il problema della pandemia hanno parzialmente ridotto il numero dei partecipanti e dei vip, ma l'entusiasmo e l'interesse è stato sempre lo stesso. Un evento internazionale di questo livello ha un seguito di appassionati e media elevatissimo.

Tra le personalità al via, particolarmente attesi dal pubblico la giornalista e conduttrice televisiva Cristina Parodi su Mercedes 300SL del 1955, lo stilista Tomaso Trussardi su Bmw 328 del 1938, ma l'eleganza delle forme, il rombo d'altri tempi delle vetture italiane, tedesche, inglesi, francesi, americane, hanno come sempre stregato gli spettatori, numerosi nelle zone di controllo timbro, controllo orario e nelle prove a cronometro di abilità, ma sempre con il rispetto del distanziamento. I protagonisti del Ferrari Tribute hanno effettuato l'apprezzata sosta pranzo con le tipicità, presso il suggestivo Chiostro di San Francesco ad Ascoli.

Queste le parole del presidente dell'Automobile Club Alessandro Bargoni: "Un raggio di sole nel buio del Covid, la Mille Miglia ha lanciato un messaggio di speranza per le nostre province e per l'Italia intera."

Lo sforzo e l'impegno dell'Automobile Club Ascoli Piceno-Fermo per assicurare l'evento al nostro territorio è stato supportato dalle Amministrazioni Comunali di Fermo e Ascoli Piceno, dall'importante intervento della

Search

AUTOSTORICHE



TEMPORARY SHOW



REGOLARITÀ AUTOSTORICHE



SCUDERIA CASTELLOTTI

Ritaglio stampa ad uso esclusivo del destinatario, non riproducibile.

Fondazione Carisap e anche da Fainplast, Sabelli, Enza Zaden, Consav e Faraone Industrie.







Post più recente Home page Post più vecchio



AUTOCORSE



MOTOCORSE



AUTO NOTIZIE



UOMINI E MACCHINE



WWW.AUTOMOTOCORSE.IT

Motorsport Random News

Ritaglio stampa ad uso esclusivo del destinatario, non riproducibile.



Benvenuto e Buona Navigazione, sono le ore 20:45 di Ven 23 Ott 2020

ilmascalzone.it
l'informazione a portata di mouse

SCARDOZZI S.R.L.

sabbiano
RISTORANTE CUCINA MARINARA e PIZZA SPIAGGIA
ASPORTO · TAKE AWAY · PESCE & PIZZA
L'asporto di Qualità, veloce, fresco e gustoso
antipasti-primi piatti-arrosti-fritture pizze-patatine fritte
Cupra Marittima
Tel. 0735 777148
331 4467141
www.seavacanze.it

Cerca

Seleziona lingua

Powered by Google Traduttore

Leggi la News

FOTO E VIGNETTE

Ritaglio stampa ad uso esclusivo del destinatario, non riproducibile.

è la Mille Miglia

di **Redazione** | in: **Foto e Vignette**, **Il Mascalzone Sportivo**, **Primo Piano**



I CENTRI STORICI DI FERMO, OFFIDA ED ASCOLI PICENO ED IL TERRITORIO PICENO SOTTO GLI OBIETTIVI DELLA MILLE MIGLIA


è la Mille Miglia

Ultime 48 ore

CIRCOLO NAUTICO Sambenedettese

ADS & SPONSORS

UnipolSai ASSICURAZIONI
Divisione SAI
AGENTE GENERALE
FICCADENTI LORELLA
63074 San Benedetto del Tronto
Via Puglia, 60
Tel. 0735.86424
Fax 0735.86596

#sceltadiCampus
FUTURO PROSSIMO
unimc

EUROPA Multi Service

Ritaglio stampa ad uso esclusivo del destinatario, non riproducibile.



Ascoli Piceno – La grande kermesse internazionale della Mille Miglia ha attraversato il territorio marchigiano durante la seconda tappa da Cervia/Milano Marittima a Roma. Tra le diverse località toccate dagli equipaggi del Ferrari Tribute e dalle 356 vetture d'epoca della 38^ Rievocazione Storica, i bellissimi centri di Fermo, Offida e Ascoli Piceno, grazie alla collaborazione organizzativa dell'Automobile Club Ascoli Piceno-Fermo con lo staff bresciano della 1000 Miglia Srl. Il neo presidente Alessandro Bargoni ha seguito i passaggi degli equipaggi nella sua Fermo e successivamente ad Ascoli Piceno, assieme al Consiglio Direttivo ed all'ex-presidente Elio Galanti che tanto ha lavorato per confermare anche quest'anno il passaggio dell'evento nel fermano e nel piceno. L'organizzazione bresciana della Mille Miglia ha lavorato intensamente per assicurare la sicurezza sanitaria dell'evento in questo momento così difficile, offrendo al territorio una visibilità che vale tanto in proiezione turistico-culturale, da Piazza del Popolo di Fermo a quella di Offida per finire con quella ascolana.





La carovana si è aperta con i circa settanta equipaggi del Ferrari Tribute composto da alcuni modelli storici e decine di supercar da sogno del Cavallino Rampante, che hanno preceduto le vetture d'epoca della Rievocazione, costruite nel trentennio 1927-1957 (il periodo della corsa), alcune addirittura protagoniste della "Corsa più bella del mondo" e altre modelli identici di vetture che ne hanno preso parte. Le restrizioni ed il problema della pandemia hanno parzialmente ridotto il numero dei partecipanti e dei vip, ma l'entusiasmo e l'interesse è stato sempre lo stesso. Un evento internazionale di questo livello ha un seguito degli appassionati e dei media elevatissimo. Tra le personalità al via, particolarmente attesi dal pubblico la giornalista e conduttrice televisiva Cristina Parodi su una Mercedes 300SL del 1955, lo stilista Tomaso Trussardi su Bmw 328 del 1938, ma l'eleganza delle forme, il rombo d'altri tempi delle vetture italiane, tedesche, inglesi, francesi, americane, hanno come sempre stregato gli spettatori, numerosi nelle zone di controllo timbro, controllo orario e nelle prove a cronometro di abilità, ma sempre con il rispetto del distanziamento.



I protagonisti del Ferrari Tribute hanno effettuato l'apprezzata sosta pranzo con le tipicità, presso il suggestivo Chiostro di San Francesco ad Ascoli. Queste le parole del presidente dell'Automobile Club Alessandro Bargoni: "Un raggio di sole nel buio del Covid, la Mille Miglia ha lanciato un messaggio di speranza per le nostre province e per l'Italia intera."



ADS & SPONSORS



L'EDITORIALE



L'Ospedale diventerà un Albergo!?

L'"Ospedale non si tocca"? Purtroppo è stato già toccato! San Benedetto del Tronto, 2019-10-19 - Ospedale Unico del Piceno: uno, doppio, trino? Chi più ne ha ne metta! Questa estate avevamo almeno tre proposte: 1) Pagliare ospedale 1 livello, San Benedetto ed Ascoli 2 ospedali di base (proposta della Regione) ; 2) Centobuchi ospedale 1 livello, [...]

RUBRICHE

Oblò: Spunti, Appunti e Contrappunti
Calcio, Calci e Calciattori
Noi che... Quelli che...
Speciali
A...gricoltura
InformaGiovani
Play List
Cactus
le Ricette del Mascalzone
L'Esperto Risponde
Messaggi Promozionali

IN RICORDO DI...

SERVIZI

Farmacie di Turno
Liturgia del Giorno
Meteo
Orario Trasporti Marche
Scrivi al Direttore

Ritaglio stampa ad uso esclusivo del destinatario, non riproducibile.

Lo sforzo e l'impegno dell'Automobile Club Ascoli Piceno-Fermo per assicurare l'evento al nostro territorio è stato supportato dalle Amministrazioni Comunali di Fermo e Ascoli Piceno, dall'importante intervento della Fondazione Carisap

© 2020, **Redazione**. All rights reserved.

Articoli Correlati:


La 1000 Miglia arriva ad Ascoli


La 1000 Miglia farà tappa a


La Mille Miglia nel Fermano e


La 1000 Miglia transiterà ad


La Mille Miglia rinviata,


Mille Miglia nelle Marche


Bentornata Mille Miglia


Benvenuta Mille Miglia


La "mia" 1000 Miglia a Ragnola



Aspettando la Mille Miglia

Sostieni www.ilmascalzone.it
La lettura delle notizie è gratuita ma i contributi sono graditi. Se ci credi utili sostienici con un contributo a tua scelta intestato a Press Too Srl
IBAN: IT07L0847424400000000004582
Banca del Piceno Credito Cooperativo - Filiale San Benedetto del Tronto 2



23 Ottobre 2020 alle 20:19 | **Scrivi all'autore** | | |
Tags: 1000 miglia, Mille Miglia

ARGOMENTI FREQUENTI

Sanità Fidal Samb Città Piceno Lega Pro Serie C girone B AMAT Provincia AP Us Acli UniCam Regione Marche Fidal Marche UniUrb Asur Marche - Area Vasta 5 Nuovo Coronavirus Giulianova Foto del giorno UniMc Atletica

ARCHIVIO

ottobre 2020
settembre 2020
agosto 2020
luglio 2020
giugno 2020
maggio 2020

MY WEB TV MARCHE

- Coronavirus Marche: aggiornamento
- Ritorno al futuro
- dalla Regione Marche

SOCIAL



Cerca

Google
Ricerca personalizzata

POLL

Samb, chi sarà il protagonista della stagione 2020-2021?

- Nocciolini
- Maxi Lopez
- Botta
- Chacon
- Lescano
- Bacio Terracino
- Rocchi

Vote

View Results

TAG CLOUD



CALENDARIO NEWS

ottobre: 2020

L	M	M	G	V	S	D
			1	2	3	4
5	6	7	8	9	10	11
12	13	14	15	16	17	18
19	20	21	22	23	24	25
26	27	28	29	30	31	

« Set

LE RICETTE DEL MASCALZONE



METEO IN RIVIERA

San Benedetto Del Tronto
Italia > Marche

venerdì 23 ottobre

Nuvoloso per velature e stratificazioni anche compatte
T min.11.8°C - T max.19.3°C
Venti 9 nodi SE

Ritaglio stampa ad uso esclusivo del destinatario, non riproducibile.

ALTRO

I centri storici di Fermo, Offida ed Ascoli Piceno ed il territorio piceno sotto gli obiettivi della Mille Miglia

Giuseppe Saluzzi 23 Ottobre 2020

Ascoli Piceno – La grande kermesse internazionale della Mille Miglia ha attraversato il territorio marchigiano durante la seconda tappa da Cervia/Milano Marittima a Roma. Tra le diverse località toccate dagli equipaggi del Ferrari Tribute e dalle 356 vetture d'epoca della 38ª Rievocazione Storica, i bellissimi centri di Fermo, Offida e Ascoli Piceno, grazie alla collaborazione organizzativa

Ultimi Articoli

- Antonio Scappa concentrato sulla Monte Erice
- Verifiche in corso e grande vigilia alla 62ª Monte Erice
- Project Team presente alla 62ª Monte Erice
- Domenico Cubeda rientra in azione a Erice nel round casalingo del CIVM
- Gretaracing Motorsport – XEO Group presente ad Erice (TP) e Magione (PG)

Prossime gare in Calendario

25 Ottobre 2020
62ª Monte Erice

25 Ottobre 2020
5ª Salita Storica Monte Erice

25 Ottobre 2020
Subida Isla de Ibiza 2020

8 Novembre 2020
29ª Rampa Pêquêpê Arrábida

8 Novembre 2020
4ª Hill Climb Prolog – AMD BRNO

pubblicita300

Ritaglio stampa ad uso esclusivo del destinatario, non riproducibile.

dell'Automobile Club Ascoli Piceno-Fermo con lo staff bresciano della 1000 Miglia Srl. Il neo presidente Alessandro Bargoni ha seguito i passaggi degli equipaggi nella sua Fermo e successivamente ad Ascoli Piceno, assieme al Consiglio Direttivo ed all'ex-presidente Elio Galanti che tanto ha lavorato per confermare anche quest'anno il passaggio dell'evento nel fermano e nel piceno. L'organizzazione bresciana della Mille Miglia ha lavorato intensamente per assicurare la sicurezza sanitaria dell'evento in questo momento così difficile, offrendo al territorio una visibilità che vale tanto in proiezione turistico-culturale, da Piazza del Popolo di Fermo a quella di Offida per finire con quella ascolana.

Giaky Design AEROGRAFIE RACING HELMETS

Cerca un Calendario

Seleziona una categoria

La carovana si è aperta con i circa settanta equipaggi del Ferrari Tribute composto da alcuni modelli storici e decine di supercar da sogno del Cavallino Rampante, che hanno preceduto le vetture d'epoca della Rievocazione, costruite nel trentennio 1927-1957 (il periodo della corsa), alcune addirittura protagoniste della "Corsa più bella del mondo" e altre modelli identici di vetture che ne hanno preso parte. Le restrizioni ed il problema della pandemia hanno parzialmente ridotto il numero dei partecipanti e dei vip, ma l'entusiasmo e l'interesse è stato sempre lo stesso. Un evento internazionale di questo livello ha un seguito degli appassionati e dei media elevatissimo. Tra le personalità al via, particolarmente attesi dal pubblico la giornalista e conduttrice televisiva Cristina Parodi su una Mercedes 300SL del 1955, lo stilista Tomaso Trussardi su Bmw 328 del 1938, ma l'eleganza delle forme, il rombo d'altri tempi delle vetture italiane, tedesche, inglesi, francesi, americane, hanno come sempre stregato gli spettatori, numerosi nelle zone di controllo timbro, controllo orario e nelle prove a cronometro di abilità, ma sempre con il rispetto del distanziamento. I protagonisti del Ferrari Tribute hanno effettuato l'apprezzata sosta pranzo con le tipicità, presso il suggestivo Chiostro di San Francesco ad Ascoli. Queste le parole del presidente dell'Automobile Club Alessandro Bargoni: "Un raggio di sole nel buio del Covid, la Mille Miglia ha lanciato un messaggio di speranza per le nostre province e per l'Italia intera."
Lo sforzo e l'impegno dell'Automobile Club Ascoli Piceno-Fermo per assicurare l'evento al nostro territorio è stato supportato dalle Amministrazioni Comunali di Fermo e Ascoli Piceno, dall'importante intervento della Fondazione Carisap e anche da Fainplast, Sabelli, Enza Zaden, Consav e Faraone Industrie.

Il sito Cronoscalate.it è una Testata Giornalistica iscritta al n. 334 del Registro Stampa del Tribunale di Trapani in data 19/11/2010
Direttore Responsabile Salvatore Morselli.
Editore Team Italia srl.
Redazione in viale Regione Siciliana n°111 - 91100 Trapani
Tel 379 2071002
Inviare i comunicati a info@cronoscalate.it o info@cronosalite.it

Ritaglio stampa ad uso esclusivo del destinatario, non riproducibile.

Partita la storica Mille Miglia

23 Ottobre 2020

Torna la Mille Miglia, la storica corsa automobilistica che si disputa dal 1927. Quest'anno la 38ma edizione si corre nel rispetto delle misure anti-covid, ma la gara resta un segno di ripartenza. Servizio di Vincenzo Grienti

Si è verificato un errore. Riprova più tardi. (ID riproduzione: iA72uZpGldZCGykH)
Ulteriori informazioni

Altri video su YouTube



Crisi lavoro, chiude Whi...
86 visualizzazioni

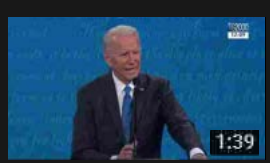

Usa, scontro Biden-Tru...
64 visualizzazioni



Roma e Napoli, verso p...
159 visualizzazioni

SEGUI TV2000 SU: c d h

SCARICA LA APP DEL TG2000

Google play App Store

Ritaglio stampa ad uso esclusivo del destinatario, non riproducibile.

LIFE STYLE

Passaggio della Mille miglia a Viareggio

Paolo Salvetti - 23/10/2020



Sabato 24 ottobre Passaggio viareggino per la MilleMiglia che per la prima volta è sede del rilievo cronometrico di tappa della storica manifestazione. Per celebrare l'evento, l'Amministrazione di Viareggio ha deciso di assegnare due premi ai partecipanti: il premio Puccini per l'auto che più rappresenterà lo spirito del Maestro e il premio Glamour per l'equipaggio più fashion, offerto da Silvia Bini.

La giuria che designerà i vincitori è composta da Paola Gifuni presidente del Consiglio, Katia Balducci presidente di Navigo, Remo Santini caposervizio de La Nazione di Viareggio e Francesco Consani
per Rete Imprese della Passeggiata.
Le auto sfileranno in Passeggiata dalle 16 alle 20, entrando da piazza Mazzini per uscire all'altezza di piazza Puccini e continuare poi verso Parma.

In tutto 500 macchine, 400 storiche e 100 Ferrari, che sfileranno distanziate di 20 secondi l'una dall'altra. Il rilievo verrà fatto in piazza Maria Luisa.
Quest'anno il convoglio delle auto storiche transita senza mai sostare nelle località al fine di evitare il più possibile gli assembramenti. Anche i controlli timbro non prevedono lo stop degli equipaggi e sono stati studiati in una nuova modalità che non prevede il contatto tra equipaggi e commissari.

«Abbiamo adottato tuti gli standard di sicurezza necessari e anche qualcosa di più – commenta l'assessore alle Attività produttive **Alessandro Meciani** -: un passaggio importante che è propedeutico alla tappa alla quale stiamo lavorando e che speriamo di ottenere per il prossimo anno.

Chiediamo la collaborazione di tutti – conclude –: gli spazi ci sono, le



LEGGI ANCHE



IL PIACERE DEI LIBRI
"Ballata per un traditore"[recensione libro]



CULTURA
Riapre il teatro Jenco, in scena un inedito Jim Morrison

LIFE STYLE
Cos'è, tipologie e quando ricorrere a un'assicurazione sulla vita



LIFE STYLE
Torna lo smart working: i giochi di casinò online migliori durante i break

Ritaglio stampa ad uso esclusivo del destinatario, non riproducibile.

tempistiche sono assolutamente diluite. Indossiamo le mascherine, manteniamo la distanza interpersonale tra le persone e viviamo la MilleMiglia in sicurezza».
Sempre nell'ottica della prevenzione del contagio e per garantire la massima diffusione all'evento, la manifestazione sarà trasmessa in diretta, dalle 17, sul canale 10 di NoiTv.



COMUNE CAMAIORE

Covid-19, rinviato il Forum Internazionale della Formazione

La corsa storica passerà anche da Massarosa

Anche Massarosa protagonista alle Mille Miglia 2020. Lo spettacolo del corteo a quattro ruote più famoso d'Italia, le leggendarie Mille Miglia, quest'anno transiterà sulle strade massarosesi nel tratto che porta da Siena a Parma, attraverso Lucca e Viareggio. Proprio in questa parte della lunga giornata di sabato 24 ottobre si potranno ammirare le meravigliose auto della rievocazione storica della grande corsa disputata dal 1927 al 1957. Appuntamento sulla via Sarzanese e sulla via di
Montramito tra le 16.30 e le 17.15 quando è atteso il passaggio della prima auto della trentottesima edizione delle Mille Miglia.
"Per noi è un onore mostrare Massarosa e le sue meraviglie ai piloti delle 400 vetture
ai nastri di partenza – commenta il Sindaco Alberto Coluccini – le Mille Miglia sono a
tutti gli effetti un giro d'Italia della bellezza in cui non poteva mancare un passaggio a
Massarosa. L'idea è quella in futuro di cogliere ancora di più le opportunità di questa
vetrina mediatica, organizzando il prossimo anno, covid e risorse permettendo, una
serie di mostre, incontri ed eventi collaterali in occasione del passaggio delle Mille
Miglia su tutto il nostro territorio, per accendere così ulteriormente i riflettori sulle
potenzialità di Massarosa".

(Visitato 54 volte, 54 visite oggi)

Precedente
Riapre il teatro Jenco, in scena un inedito Jim Morrison

Successivo
"Ballata per un traditore"[recensione libro]

Ritaglio stampa ad uso esclusivo del destinatario, non riproducibile.

rietinvetrina
GIORNALE DI INFORMAZIONE ONLINE



Attualità Notizia in evidenza

Mille Miglia 2020, il passaggio delle Ferrari a Rieti – LE FOTO

Di **Redazione** - 23 Ottobre 2020 - 19:25

Share











Ritaglio stampa ad uso esclusivo del destinatario, non riproducibile.

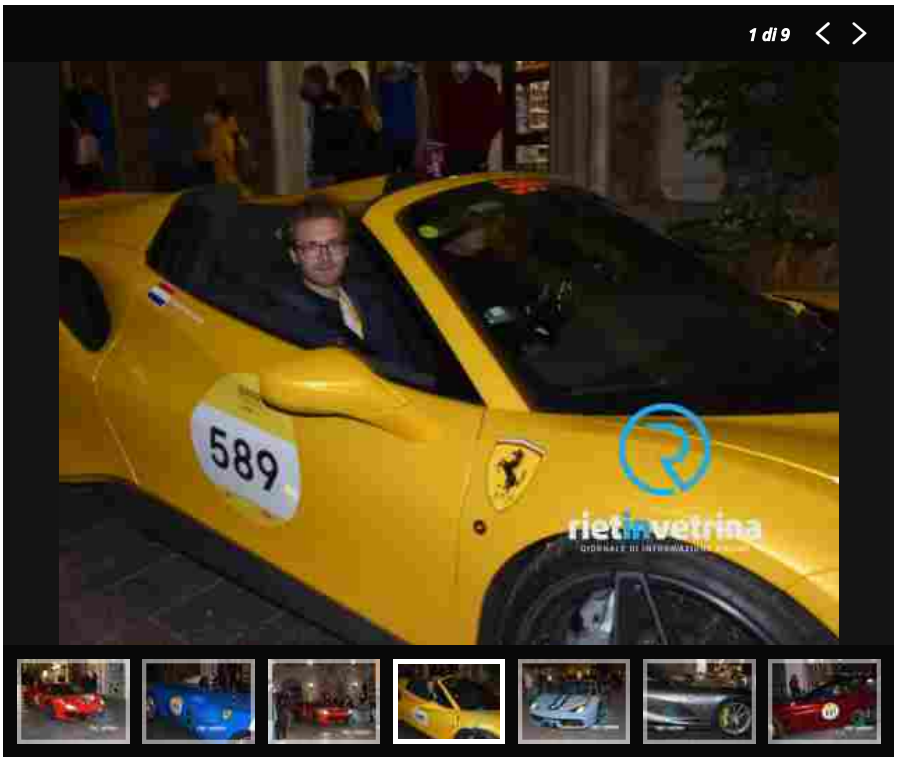



Le ultime



Mille Miglia 2020, il passaggio delle Ferrari a Rieti – LE...

23 Ottobre 2020 - 19:25 0



Covid, sindaco Ranalli: "I positivi a Cittaducale balzano a +12"

23 Ottobre 2020 - 19:22



Fara Sabina, Cuneo: "Riscontrata positività di un docente all'interno del Polo...

23 Ottobre 2020 - 19:20



FAI Rieti, tornano le aperture straordinarie dei luoghi del cuore

23 Ottobre 2020 - 19:09



Covid, Forze di Polizia impegnate in controlli congiunti negli esercizi pubblici

23 Ottobre 2020 - 18:28

rietinvetrina
GIORNALE DI INFORMAZIONE ONLINE
SEGUICI SU FACEBOOK
CLICCA MI PIACE



Ritaglio stampa ad uso esclusivo del destinatario, non riproducibile.

Share

ARTICOLI CORRELATI ALTRO DALL'AUTORE



Attualità

Covid, sindaco Ranalli: “I positivi a Cittaducale balzano a +12”



Attualità

Fara Sabina, Cuneo: “Riscontrata positività di un docente all’interno del Polo didattico Aldo Moro”



Attualità

FAI Rieti, tornano le aperture straordinarie dei luoghi del cuore

Ritaglio stampa ad uso esclusivo del destinatario, non riproducibile.

LASCIA UN COMMENTO

Commento:

Nome:*

Email:*

Sito Web:

Save my name, email, and website in this browser for the next time I comment.

Ho letto e accetto l'informativa sulla privacy. *

Pubblica Commento

© By 3P Comunicazione Srls P.Iva 01201100573| Sito realizzato da FDesign

Ritaglio stampa ad uso esclusivo del destinatario, non riproducibile.



Evidenza Viterbo

Viterbo, domani la 38esima rievocazione storica 1000 Miglia

23/10/2020 - 16:22



Sabato 24 ottobre, divieto di sosta a via Cavour a partire dalle ore 5

Variazione del percorso in città per la 38esima rievocazione storica 1000 Miglia, preceduta dall'iniziativa Mercedes Benz 1000 Miglia Challenge – Ferrari Tribute to 1000 Miglia.

"In accordo con gli organizzatori, che ringrazio per aver condiviso tale modifica – ha spiegato il sindaco Giovanni Maria Arena – è stato deciso un nuovo percorso, anche al fine di evitare il passaggio di tante vetture all'interno della zona medievale". La modifica del percorso consente anche un più rapido deflusso dei veicoli partecipanti alla manifestazione durante l'attraversamento della città, senza il rischio di creare assembramenti dei cittadini lungo le vie. Pertanto, alla luce del nuovo tragitto, e a seguito della nuova ordinanza della polizia locale, la n. 395 del 23/10/2020, queste le nuove disposizioni riguardanti sosta e traffico:

• dalle ore 5 fino al termine della manifestazione, previsto per le ore 12 circa, sarà istituito il divieto di sosta con rimozione in via Cavour;

Ritaglio stampa ad uso esclusivo del destinatario, non riproducibile.

• dalle ore 6 fino al termine della manifestazione, interdizione temporanea della circolazione veicolare – al momento del transito delle vetture partecipanti alla gara – lungo il seguente percorso (percorso corse): strada Cimina SP1 (tratto di competenza), via Santa Maria in Gradi, porta Romana, via Garibaldi, via Cavour, piazza del Plebiscito, via F. Ascenzi, piazza dei Caduti, via G. Marconi, piazza Verdi, via G. Matteotti, piazza della Rocca, piazzale A. Gramsci, via I. Garbini, piazzale Donatori di Organi (rotatoria), strada Cassia Nord (tratto di competenza).

Gli agenti di Polizia Locale e gli altri organi di Polizia Stradale potranno intervenire interrompendo la circolazione veicolare mediante segnalazioni manuali e disponendo le eventuali deviazioni che dovessero rendersi necessarie.

Articolo precedente

Tarquinia “Pagine a Colori”, la direttrice artistica Angeletti: “Motivo di soddisfazione inaugurare questa edizione con Giallo Mare Minimal Teatro”

Articolo successivo

Coronavirus, da questa notte vietati gli spostamenti notturni nel Lazio

ARTICOLI CORRELATIALTRO DALL'AUTORE


Spettacolo
Viterbo, Roberto Ciafrei e il Coro Musica Reservata a San Martino al Cimino


Viterbo
Raccolta rifiuti a Viterbo, informazioni sul servizio dedicato alle abitazioni con soggetti positivi al tampone


Evidenza
Civita Castellana. Ecosantagata Jvc, annullati gli allenamenti congiunti con Marcianise e San Giustino


Evidenza
Coronavirus, da questa notte vietati gli spostamenti notturni nel Lazio



Evidenza
Tarquinia “Pagine a Colori”, la direttrice artistica Angeletti: “Motivo di soddisfazione inaugurare questa edizione con Giallo Mare Minimal Teatro”


Ambiente
Vitorchiano al primo posto tra i comuni del Lazio per il buon funzionamento della raccolta dei rifiuti solidi urbani

Ottobre: 2020

L	M	M	G	V	S	D
			1	2	3	4
5	6	7	8	9	10	11
12	13	14	15	16	17	18
19	20	21	22	**23**	24	25
26	27	28	29	30	31	

« Set



Il romanzo della pandemia, i retroscena internazionali, il nostro futuro in anteprima, una lettura appassionante e mozzafiato, finalmente tutto sul COVID 19: che aspettate a scoprirlo su youcanprint.it?

Ritaglio stampa ad uso esclusivo del destinatario, non riproducibile.



REGOLARITÀ

23 October 2020 | *di Roberto Manieri*

1000 Miglia 2020: seconda giornata di gara

Mille miglia 2020, in corso al seconda tappa da Cervia- Milano Marittima a Roma. In testa alla classifica la coppia Vesco- Vesco, padre e figlio ad espugnare il podio.

Dopo la partenza all'alba stamattina, lasciata alle spalle la nebbia di ieri sera, la sfida tra gli equipaggi si fa sempre più combattuta al centesimo di secondo. Al momento i favoriti alla testa della classifica restano Andrea e Roberto Vesco, i patron della "Winter marathon" e del "Franciacorta Historic" che viaggiano su un'Alfa Romeo 6C 1750 SS Zagato del 1929.



1000 MIGLIA 2020, SECONDA GIORNATA

Ritaglio stampa ad uso esclusivo del destinatario, non riproducibile.

Le prime tre posizioni. Padre e figlio bresciani si sono confermati nella notte scorsa in testa alla classifica della prima tappa con 13.779 punti. “Siamo molto agguerriti e siamo in testa, speriamo di mantenere la posizione” hanno dichiarato i due piloti. Segue a 39 punti di distanza il duo composto da Gianmario Fontanella e Anna Maria Covelli a bordo di una Lancia Lambda Casaro VII Serie del 1927. Al terzo posto con 13.691 punti, l’equipaggio composto da Sergio Sisti e Anna Gualandi a bordo di una Lancia Lambda Spider Casaro del 1929.

Alfa Romeo, presenza costante. Al quarto posto con 12.598 punti, l’equipaggio composto da Alberto Aliverti e Stefano Valente a bordo di una Alfa Romeo 6C 1750 SS Zagato del 1929. Quinta posizione per l’O.M. 665 S guidata da Alberto e Federico Riboldi. Al sesto posto la Lancia Lambda Spider Casaro del 1929 di Andrea Belometti e Massimo Bettinsoli. Subito dietro, con 12.407 punti, Lorenzo e Mario Turelli a bordo della vettura numero 4 OM 665 SMM Superba del 1929. Nona posizione per Luca Patron ed Elena Scaramuzzi su Alfa Romeo 6C 1750 SS Young del 1929. Al sedicesimo posto troviamo invece Osvaldo Peli e Susanna Mola a bordo dell’Alfa Romeo 6C 1750 GS Zagato del 1931. Il primo equipaggio tutto al femminile in classifica è composto da Silvia Marini e Francesca Ruggeri in trentaduesima posizione al volante di una Bugatti T40 del 1929.

TAGS 1000 Miglia 1000 miglia 2020

Bacheca

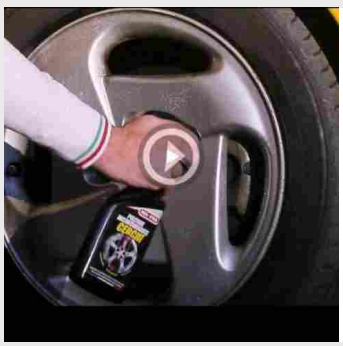

INFO SPONSORIZZATA

Il fai da te del collezionista

Per gli appassionati che amano spendere del tempo all'aria aperta o in...

MA-FRA

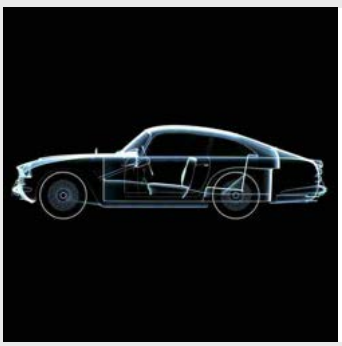

IN COLLABORAZIONE CON

Certifica la tua auto storica!

Federperiti, Ruoteclassiche e il training center...

federperiti

COMMENTI

Commenti: 0 Ordina per Meno recenti

Aggiungi un commento...

Plug-in Commenti di Facebook

ALTRE NOTIZIE DA **Regolarità**



REGOLARITÀ

19 October, 2020

Targa Florio 2020: la



REGOLARITÀ

12 October, 2020

Targa Florio Classica



REGOLARITÀ

05 October, 2020

Terre di Canossa 2020:

Ritaglio stampa ad uso esclusivo del destinatario, non riproducibile.

MILLE MIGLIA 2020 INCANTA ASCOLI PICENO. VIDEO

per ricevere ogni giorno la newsletter con le notizie della tua città

[MILLE MIGLIA 2020 INCANTA ASCOLI PICENO. VIDEO]

Ritaglio stampa ad uso esclusivo del destinatario, non riproducibile.

BCC Banca Centro

SIENA FREE
QUOTIDIANO ONLINE di Siena e provincia e della Toscana

BCC Banca Centro

SPESA, SHOPPING E TEMPO LIBERO. INSIEME.

SIENA FREE
QUOTIDIANO ONLINE di Siena e provincia e della Toscana

WhatsApp

SPORT - ALTRE DI SPORT

AUDIO

1000 Miglia 2020, sabato la corsa più bella del mondo in provincia di Siena con tappa in Piazza del Campo

Venerdì 23 Ottobre 2020 16:56 | © Fotostudio Siena

Il percorso e gli orari della più importante gara di regolarità al mondo di auto storiche



Un'immagine della scorsa edizione (© Fotostudio Siena)

La 38ª edizione della 1000 Miglia - rievocazione della storica corsa disputata dal 1921 al 1957 che ha preso il via da Brescia giovedì - giungerà domani, sabato 24 ottobre, in Piazza del Campo a Siena in occasione della terza tappa, che partirà da Roma.

SEAT
Nuova SEAT Ateca
Tua da 19.900€
Scopri di più

SOCIAL e MESSENGER
Facebook_Round Twitter round
Instagram_round_social_media_icon_free
Telegram round
Whatsapp_free_social_media_icon_round

coop BASSI E BUONI
OLTRE 300 PRODOTTI A MARCHIO COOP A PREZZI BASSI TUTTI I GIORNI
coop

DOVE LA MATERIA RITROVA VALORE

Ritaglio stampa ad uso esclusivo del destinatario, non riproducibile.

Le vetture della "corsa più bella del mondo" - con la sua capacità di coniugare tradizione, innovazione, creatività, eleganza e bellezze paesaggistiche, simbolo dell'eccellenza italiana -, entreranno nella provincia di Siena a Radicofani per poi, dopo la sosta in Piazza del Campo, risalire verso Lucca e, passando per Viareggio, lasciare la Toscana attravero il passo della Cisa per raggiungere Parma, Capitale italiana della cultura 2020 e 2021 dove si concluderà la terza giornata di gara.

Domenica 25, le vetture concluderanno quindi la più importante gara di regolarità al mondo di auto storiche - che si snoda per un percorso si circa 1.800 chilometri - sulla pedana di arrivo di viale Venezia a Brescia, dove tutto ebbe inizio 93 anni fa, nel 1927, con la prima Coppa delle 1000 Miglia.

Prima del passaggio della corsa, le strade della provincia di Siena e Piazza del Campo faranno da splendida cornice al Ferrari Tribute to 1000 Miglia che, insieme al Supercar Owners Circle 1000 Miglia Experience, è uno degli eventi collaterali della manifestazione.

Gli orari dei passaggi della corsa in provincia di Siena

Dopo la partenza da Roma alle 6.30, l'entrata in provincia di Siena della prima vettura della 1000 Miglia è prevista alle 10 a Radicofani da dove la auto storiche raggiungeranno Siena lungo la Cassia Sud e da dove, dopo la pausa pranzo, riprenderanno la marcia verso la Cassia Nord a partire dalle 13.10.

Gli orari ed il percorso a Siena

raggiungeranno Siena lungo la Cassia Sud e da dove, dopo la pausa pranzo, riprenderanno la marcia verso la Cassia Nord a partire dalle 13.10.

Gli orari ed il percorso a Siena

FERRARI TRIBUTE 2020

L'arrivo a Siena delle prime auto Ferrari è previsto alle 11.15 circa dove sarà effettuato il controllo orario. Le vetture partecipanti seguiranno il seguente percorso dentro le mura cittadine entrando da Porta San Marco e proseguendo per via delle Sperandie, via Tito Sarrocchi, via San Pietro, via Casato di Sopra, via Casato di Sotto e transiteranno dentro Piazza del Campo senza sostare (l'eventuale sosta può verificarsi per l'attesa del loro teorico orario di passaggio al controllo orario).

La prima vettura transiterà alle 11.30. I partecipanti al Ferrari Tribute non effettueranno il pranzo a Siena e usciranno da Piazza del Campo da via Rinaldini proseguendo per via Banchi di Sotto, via Banchi di Sopra, via Montanini, via Garibaldi uscendo dalle mura cittadine dalla barriera di San Lorenzo verso viale Mazzini, viale Sclavo, via Fiorentina immettendosi sulla Cassia a Fontebecci e proseguiranno verso Lucca dove sosteranno per il pranzo.

Ritaglio stampa ad uso esclusivo del destinatario, non riproducibile.

MILLE MIGLIA 2020

A Siena verrà effettuata la sosta pranzo e il controllo orario. Le vetture partecipanti effettueranno il seguente percorso dentro le mura cittadine entrando da porta San Marco e proseguendo per via delle Sperandie, via Tito Sarrocchi, via San Pietro, via Casato di Sopra, via Casato di Sotto ed entreranno dentro Piazza del Campo (al bandierino del Casato) per effettuare la sosta pranzo che verrà effettuata dai partecipanti nel rispetto delle normative Covid sia all'interno del Cortile del Podestà nel Palazzo Civico che sotto il Tartarugone di piazza del Mercato.

Le prime vetture della Mille Miglia arriveranno a Siena alle 12.20 circa e la prima vettura in uscita dalla conchiglia per il transito al controllo orario (posizionato all'uscita della Piazza al bandierino di San Martino) avverrà alle 13.10. La sosta teorica per ogni vettura è di circa 45 minuti.

Le vetture usciranno da Piazza del Campo da via Rinaldini proseguendo per via Banchi di Sotto, via Banchi di Sopra, via Montanini, via Garibaldi, uscendo dalle mura cittadine dalla barriera di San Lorenzo verso viale Mazzini, viale Sclavo, via Fiorentina immettendosi sulla Cassia a Fontebecci.

Il pubblico potrà assistere al passaggio delle auto sia nelle vie cittadine che all'esterno della conchiglia di Piazza del Campo rispettando le norme previste per il contrasto e il contenimento della diffusione del coronavirus indossando la mascherina di protezione facciale e rispettando le distanze di sicurezza mentre i partecipanti sono tenuti al rispetto del Protocollo per il contrasto e il contenimento della diffusione del virus Covid-19 nel Motorsport redatto dall'Automobile Club d'Italia ACISport quale federazione per lo sport automobilistico.



Ritaglio stampa ad uso esclusivo del destinatario, non riproducibile.

Il tuo browser (Apple Safari 4) **non è aggiornato** e potrebbe **non visualizzare correttamente** le pagine di questo e altri siti. Aggiorna il tuo browser! Ti consigliamo di scaricare Google Chrome o Mozilla Firefox

X

Accedi | Registrati |

RADIO MONTE CARLO

RADIO NEWS MUSICA TV

CLEAN BANDIT FT. MABEL
TICK TOCK (ACOUSTIC)

ASCOLTA LA DIRETTA

Canale RMC > Home



#SPONSORED

E' partita la 1000 Miglia 2020, la corsa più bella del mondo!

Guarda la fotogallery

23 OTTOBRE 2020

E' partita da Brescia la **1000 MIGLIA 2020**, il corteo di auto storiche che sta attraversando i comuni più suggestivi del Centro e Nord Italia.

Uno spettacolo da non perdere!

Ecco il percorso:

Webradio



Ritaglio stampa ad uso esclusivo del destinatario, non riproducibile.



Se volete saperne di più trovate tutte le info sul sito **1000miglia.it**

(Credits Photo: ANSA)

MILLEMIGLIA , AUTO , CORSA , MOTORI , ITALIA ,

MAURIZIO DI MAGGIO , GUIDO BAGATTA

Foto

ALTRE WEBRADIO

Trends



Fabio Concato - Ti ricordo ancora



The Verve - Bitter Sweet Symphony



Christopher Cross - Arthur's Theme

Eventi



Blue Note: i live di ottobre

ALTRI EVENTI

Ritaglio stampa ad uso esclusivo del destinatario, non riproducibile.

Notizie Oggi

Ansa - Motori | Ansa - Motori -> Attualita | Motori | Attualita

1000 Miglia 2020 – Prima tappa da Brescia a Cervia

24 Ottobre 2020 0

Condividi su Facebook Tweet su Twitter



Dopo la partenza da Brescia e gli attraversamenti di Desenzano, Sirmione e Villafranca di Verona, le 356 vetture d'epoca in gara hanno attraversato Mantova per poi dirigersi verso Ferrara dove li attende la cena di gara. Alle 22:00 gli equipaggi taglieranno il traguardo di Cervia-Milano Marittima, da dove, alle 6:10 di venerdì 23 ottobre,

SEGUICI

9,795 Fans MI PIACE
1,559 Follower SEGUI
8,263 Follower SEGUI
1,397 Follower SEGUI

POPOLARE


2 Ottobre 2020


In Veneto ha stravinto Zaia
26 Settembre 2020


Perché in Italia finora è andata meglio?
9 Ottobre 2020

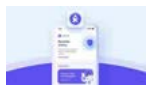
Quanti stanno usando Immuni
25 Settembre 2020

Carica altro

RACCOMANDATA

Ritaglio stampa ad uso esclusivo del destinatario, non riproducibile.

partiranno per la seconda tappa verso Roma. In testa alla classifica, al momento della prova di precisione 11 – Sergio Sisti e Anna Gualandi a bordo di una Lancia Lambda Spider Casaro del 1929, con 7326 punti.



*Guarda le foto*1000 Miglia 2020 – Prima tappa da Brescia a Cervia

Segue a 54 punti di distanza il duo composto da Andrea e Roberto Vesco sulla Alfa Romeo 6C 1750 SS Zagato del 1929. Al terzo posto con 7087 punti, l'equipaggio composto da Gianmario Fontanella e Anna Maria Covelli a bordo di una Lancia Lambda Casaro VII Serie del 1927. Al quarto posto con 6741 punti, l'equipaggio composto da Matteo e Martina Belotti a bordo di una Bugatti T37A del 1927. Al quinto posto l'Alfa Romeo 6C 1750 SS Zagato del 1929 guidata da Alberto Aliverti e Stefano Valente. A due posizioni dietro si posiziona l'auto numero 49 Alfa Romeo 6C 1750 SS Young del 1929 di Luca Patron e Elena Scaramuzzi. Segue l'equipaggio composto da Lorenzo e Mario Turelli a bordo della vettura numero 4 OM 665 SMM Superba del 1929. Alla tredicesima posizione l'auto numero 44 di Andrea Belometti e Massimo Bettinsoli su una Lancia Lamda Spider Casaro del 1929. Dai tempi live, infine, segnaliamo alla ventiseiesima posizione l'Alfa Romeo 6C 1750 GS Zagato del 1931 di Osvaldo Peli e Susanna Mola. Il primo equipaggio tutto al femminile in classifica è composto da Silvia Marini e Francesca Ruggeri in trentatreesima posizione al volante di una Bugatti T40 del 1929.

[**Fonte articolo:** ANSA]

Post Views: 2

CONDIVIDI Mi piace 0 Tweet

Articolo precedente
SSC Tuatara 532,93 km/h, auto produzione più veloce al mondo

Prossimo articolo
Governo accelera, test rapidi da medici e in farmacia

Articoli correlati | Di più dello stesso autore



Vodafone, il 'super router mobile' per navigare ovunque



La fotocamera dello smartphone diventa un occhio artificiale



Calcio, Napoli show e Genoa travolto 6-0



Formazione nella PA: sottoscritto Protocollo d'intesa tra ANUSCA e Digital Media

Ritaglio stampa ad uso esclusivo del destinatario, non riproducibile.

Questo sito utilizza i cookies per offrirti una migliore esperienza di navigazione sul sito. Continuando a navigare accetti l'utilizzo dei cookies. Maggiori informazioni

Chiudi

Ing. Claudio Baldi
BREVETTI - MARCHI

ATTUALITÀ MACERATA

La 1000 Miglia saluta Macerata: la "Freccia Rossa" incanta la città – FOTO

400 bolidi hanno sfilato per le vie. Grande emozione per il passaggio della 38esima edizione di quella che Enzo Ferrari ha definito la corsa automobilistica più bella al mondo

Di **Alessandra Bastarè** - 23 Ottobre 2020



Il passaggio della 1000 Miglia a Macerata

MACERATA – **La Freccia Rossa, partita ieri da Brescia alle ore 14, è arrivata in mattinata a Macerata**. Alle 12:30 circa hanno fatto il loro ingresso in piazza della Libertà **le Ferrari** per il tributo al famoso cavallino rampante. È stata poi la volta del Mercedes Tribute e infine la corsa è entrata nel vivo con i modelli storici.

Quattrocento i bolidi, costruiti entro il 1957, ultimo anno di svolgimento della gara iniziata nel 1927, e appartenenti a un modello di vettura protagonista di almeno una edizione storica, **che hanno sfilato oggi**: OM, Alfa Romeo, Lancia, Bugatti, Fiat, Maserati, Bentley, Mercedes, Bmw, Ferrari, Osca, Cisitalia, Aston Martin, Jaguar, Porsche, Delahaye, per citare alcune delle case automobilistiche rappresentate in gara.

«È per me motivo di particolare orgoglio che la mia città torni protagonista di un evento di portata internazionale – ha detto **Enrico Ruffini, presidente**



IMMAGINI E PAROLE

La pittura incontra la poesia nel libro d'arte di Iacomucci e Monachesi

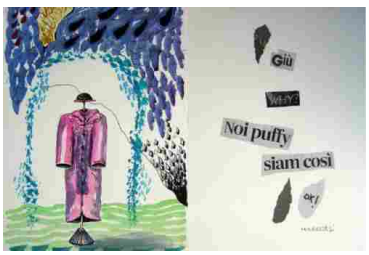

"Infinito oltre – Insieme su carta" è nato dalla collaborazione di due grandi artisti marchigiani: il maestro Carlo Iacomucci, incisore e pittore nato ad Urbino ma maceratese d'adozione, e il maceratese Mario Monachesi, poeta e artista poliedrico

LUOGHI DA SCOPRIRE

Giornate Fai d'Autunno: 35 aperture nelle Marche, per la prima volta in due fine settimana

Ritaglio stampa ad uso esclusivo del destinatario, non riproducibile.

dell'Automobile Club Macerata -. **La Mille Miglia è occasione unica per godere di vere e proprie opere d'arte in movimento in un territorio**, come il nostro, in cui l'automobilismo sportivo ha dato frutti importanti e copiosi. Sarà sufficiente ricordare che Luigi Scarfiotti, padre di Lodovico cui è intitolata la Sarnano-Sassotetto, partecipò a più edizioni della Mille Miglia fra il 1927 e il 1932 alla guida di Lancia e Alfa Romeo, conseguendo un terzo assoluto nel '32. Allo stesso tempo, Macerata regala a tutti coloro che partecipano e che non la conoscono l'emozione della scoperta di luoghi e paesaggi incantevoli».

A sovrintendere alla regolarità della gara erano presenti oltre trenta commissari di percorso ACI Sport oltre alle forze dell'ordine, agli agenti della Polizia locale, coordinati dal comandante Danilo Doria, un ausilio di Polizia locale di Recanati e Colmurano, il comitato locale della Croce Rossa Italiana, l'associazione volontariato Tigrotto, l'associazione di volontariato CB club maceratese, l'associazione di volontariato Macerata Soccorsoe l'associazione nazionale Alpini sezione di Macerata.

La carovana di auto, proveniente da Rotelli, ha attraversato le principali vie della città per muovere poi in direzione di Corridonia. Piazza della Libertà ancora una volta è stata la grande protagonista.

In una edizione improntata alle norme di contenimento della diffusione del Covid-19, **gli equipaggi sono stati trenta in meno degli altri anni,** e quelli in gara sono stati in prevalenza italiani ed europei. **Duecentoquaranta gli equipaggi esteri, due quelli marchigiani con un legame speciale col maceratese**: **Giuseppe Casali,** vicepresidente di Pigini Group, amministratore delegato delle aziende di stampa ed editoriali del gruppo e componente del direttivo di AC Macerata, ha partecipato alla Mille Miglia con la consorte a bordo di una Alfa Romeo 1900C Super Sprint del 1954; mentre **Giuseppe Santoni**, imprenditore dell'omonima azienda calzaturiera, ha corso con Massimo Ottaviani su una Jaguar XK 140 OTS Roadster del 1954.

Hanno partecipato all'evento anche **l'imprenditore Tomaso Trussardi** che ha gareggiato a bordo di una BMW 328 iscritta alla categoria Guest Car e **Cristina Parodi,** giornalista e conduttrice TV, a bordo della Mercedes 300 SL contraddistinta dal numero 1000 per le prime due tappe della competizione.






Ti potrebbero interessare



22 Ottobre 2020

La 1000 Miglia si prepara ad attraversare la provincia pesarese: ecco le città interessate



L'edizione 2020 è dedicata alla fondatrice Giulia Maria Crespi, scomparsa lo scorso luglio. Le visite saranno sabato 17 e domenica 18, sabato 24 e domenica 25 ottobre

L'INIZIATIVA

"La lirica sposa la musica leggera" per l'ospedale di Camerino



Un concerto all'Auditorium di Unicam a Colle Paradiso per raccogliere fondi in favore del "Santa Maria della Pietà"



PSICOLOGIA

Compleanno, perché alcuni non amano festeggiarlo: l'analisi della psicologa



Il compleanno è una ricorrenza dal forte significato simbolico e non è scontato che sia per tutti occasione gioiosa da festeggiare. Ci spiega perché la psicoterapeuta Lucia Montesi

Ritaglio stampa ad uso esclusivo del destinatario, non riproducibile.

Lo spettacolo della Mille Miglia, di prima mattina il rombo dei motori al Porto canale

Il tipico rombo d'epoca che accompagna la sfilata di gioielli su quattro ruote c'è stato nella primissima mattinata con provenienza Cervia

Redazione
23 OTTOBRE 2020 10:47

Venerdì mattina il Porto Canale di Cesenatico è stato riempito dal rombo poetico della 1000 miglia. Cesenatico sa sempre essere la scenografia più bella, anche con la nebbia dell'autunno.

il tipico rombo d'epoca che accompagna la sfilata di gioielli su quattro ruote c'è stato nella primissima mattinata con provenienza Cervia. La sfilata suggestiva con le auto d'epoca che sono arrivata della ss16. Poi il passaggio in via Mazzini, a seguire in via Crispi, via Cecchini e, da questa, la rotta verso via Armellini in direzione ponte sul Canale in Via Saffi per giungere, infine, al controllo orario istituito in piazza Pisacane. Da qui hanno proseguito per via Saffi per il cavalcavia di via Dante, poi via Fossa, via Canale Bonificazione, via Campone Sala fino alla rotonda Verzaglia dove hanno ripreso la marcia in direzione Gambettola.

Argomenti: mille miglia motori

Tweet

I più letti di oggi

1 Governo al lavoro per un nuovo Dpcm, si pensa a coprifuoco e altri limiti per i locali

2 Ore di ansia per la famiglia, si moltiplicano gli appelli per una 17enne scomparsa: ma c'è il lieto fine

3 Finisce l'incubo per la famiglia, dopo l'appello a "Chi l'ha visto" ritrovata la 17enne scomparsa

4 Si lascia cadere nella notte dal Ponte vecchio: recuperato il cadavere nel Savio

In Evidenza

Lancette indietro di un'ora: torna l'ora solare!

Il Covid ferma fiere e sagre: i grandi eventi annullati nel Cesenate

Occhio alla provenienza: i 10 cibi importati più pericolosi per la nostra salute

Musica, anche Betobahia saluta l'estate con un nuovo tormentone social

Potrebbe interessarti

I più letti della settimana

Governo al lavoro per un nuovo Dpcm, si pensa a coprifuoco e altri limiti per i locali

Si lascia cadere nella notte dal Ponte vecchio: recuperato il cadavere nel Savio

Colto da un infarto sull'E45: sbatte contro il new jersey e muore

Ritaglio stampa ad uso esclusivo del destinatario, non riproducibile.

LO SPETTACOLO DELLA MILLE MIGLIA, IL ROMBO DEI MOTORI CHE SFILANO NEL CESENATE

Il video non può essere riprodotto: riprova più tardi. Attendi solo un istante Forse potrebbe interessarti . . . Venerdì mattina il Porto Canale di Cesenatico è stato riempito dal rombo poetico della 1000 miglia. Cesenatico sa sempre essere la scenografia più bella, anche con la nebbia dell'autunno. il tipico rombo d'epoca che accompagna la sfilata di gioielli su quattro ruote c'è stato nella primissima mattinata con provenienza Cervia. La sfilata suggestiva con le auto d'epoca che sono arrivata della ss16. Poi il passaggio in via Mazzini, a seguire in via Crispi, via Cecchini e, da questa, la rotta verso via Armellini in direzione ponte sul Canale in Via Saffi per giungere, infine, al controllo orario istituito in piazza Pisacane. Da qui hanno proseguito per via Saffi per il cavalcavia di via Dante, poi via Fossa, via Canale Bonificazione, via Campone Sala fino alla rotonda Verzaglia dove hanno ripreso la marcia in direzione Gambettola. Lo spettacole della Mille Miglia Poi la carovana si è diretta verso Gambettola, per arrivare poi a San Marino con i primi raggi del sole e successivamente a Urbino con un cielo terso. Le356 auto stanno facendo hanno poi fatto tappa a Fabriano, poi Macerata, Fermo, Montotto e Offida, la 1000 Miglia giungealle 17 ad Ascoli Piceno, per poi toccare Amatrice, percorrendo Strada della Romanella per arrivare a Rieti e infine a Roma. Il tuo browser non può riprodurre il video. Devi disattivare ad-block per riprodurre il video. Play

[LO SPETTACOLO DELLA MILLE MIGLIA, IL ROMBO DEI MOTORI CHE SFILANO NEL CESENATE]

Ritaglio stampa ad uso esclusivo del destinatario, non riproducibile.

PICCHIO.news
IL GIORNALE TRA LA GENTE PER LA GENTE





EVENTI MACERATA

Macerata accoglie la Mille Miglia: una "Freccia Rossa" attraversa le vie del centro storco (Fotogallery)

di PICCHIO NEWS 23/10/2020 STAMPA PDF



Facebook Twitter
Google+ WhatsApp





Resta connesso con i social

Facebook
Google+
Twitter
Youtube

Ritaglio stampa ad uso esclusivo del destinatario, non riproducibile.

"La **corsa più bella del mondo**". La 38a edizione rievocativa della 1000 Miglia è sbaracata oggi a Macerata.

Le Marche sono state protagoniste della seconda tappa da Cervia-Milano Marittima a Roma. Le vetture sono giunte nel Maceratese, dopo il controllo orario a Fabriano, in tarda mattinata lungo la Strada Provinciale 256 Muccese da Matelica a Castelraimondo, da dove hanno preso la Strada Provinciale 361 Septempedana da San Severino fino a Passo di Treia per poi salire da Rotelli a Macerata, unico centro storico della provincia ad essere attraversato dalla 1000 Miglia.

La carovana, costituita da quattrocento splendide auto e dieci mezzi militari storici, è stata preceduta in avanscoperta dalle cento supercar del Tribute Ferrari. La partenza delle rosse fiammanti è stata da Corso della Repubblica. Dalle 14:10 in poi, l'arrivo delle altre storiche vetture.

La gara ha attraversato viale Indipendenza, Belvedere Sanzio, via Spalato, viale Carradori, piazza della Vittoria, corso Cavour, attraverso i Cancelli di porta romana lungo via Garibaldi, poi via Lauri, via Crescimbeni, piazza Vittorio Veneto, Corso della Repubblica, piazza della Libertà, via don Minzoni, via Spadalavini, via Ciccarelli, piazza Mazzini con svolta immediata a destra per viale Trieste, viale Puccinotti, piazza Garibaldi, corso Cavour, via Roma, via Mattei, via S. Francesco d'Assisi, quindi da via Braccialarghe a via Bramante fino sulla provinciale maceratese che giunge e attraversa Piediripa in direzione Corridonia.

Piazza della Libertà ancora una volta grande protagonista: oltre al Controllo a Timbro, che è avvenuto sotto lo sguardo attento dell'orologio



Covid-19: l'epidemia in provincia di Macerata nei grafici di Petro

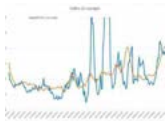

20/10/2020

Covid-19, arriva il "previsto" peggioramento nelle Marche: l'analisi dell'ingegner Petro

Offerte di Lavoro
CONFINDUSTRIA MACERATA

BCC CREDITO COOPERATIVO Recanati e Colmurano



Ritaglio stampa ad uso esclusivo del destinatario, non riproducibile.

planetario della torre civica,dove c'é stata la presentazione delle auto a cura di Lucio Bugli, presidente del Registro Aprilia.



Presente alla manifestazione, anche il sindaco di Macerata **Sandro Parcaroli**. "Nella mattinata ho fatto un giro perlustrativo con il presidente dell'Automobile club di Macerata. Il passaggio nel capoluogo è particolarmente articolato così da offrire agli equipaggi una prospettiva ampia sui beni storici, architettonici e paesaggistici della città. "Viviamo questo passaggio con entusiasmo e partecipazione", ha dichiarato il primo cittadino. "Si tratta di un evento straordinario, che offre la possibilità di ammirare l'unico museo viaggiante al mondo: auto stupende ed equipaggi da cartolina. Un tuffo nel passato da vivere tutto nel presente, testimonianza di come si sia riusciti ad andare oltre le difficoltà di questo periodo storico grazie a un lavoro di squadra che ci vede e vi vedrà al fianco dell'AC Macerata".

Un evento che non si è fermato, nonostante il Covid, che ha comunque costretto gli organizzatori a posticiparla di qualche mese (inizialmente era prevista a maggio).

"Anche questa manifestazione è il simbolo di una città che riparte e non si ferma nonostante tutto. Da sottolineare, come l'evento si sia svolto in totale sicurezza e tutti abbiano

16/09/2020
BCC Recanati e Colmurano: grande successo per il convegno in diretta streaming sull'Ecosisma bonus 110%

Chiedilo all'**avvocato**





18/10/2020
Prende una manata e reagisce con un pugno: la tempistica può escludere la legittima difesa

2016-2019, Tre anni dopo: viaggio nei comuni del cratere con i primi cittadini





Ritaglio stampa ad uso esclusivo del destinatario, non riproducibile.

rispettate le normative anti-Covid. "Sono orgoglioso dei miei cittadini" - ha concluso Parcaroli.



Da segnalare che gli equipaggi sono stati trenta in meno degli altri anni, e quelli in gara sono stati in prevalenza italiani ed europei. Duecento quaranta gli equipaggi esteri, due quelli marchigiani con un legame speciale col maceratese: Giuseppe Casali, vicepresidente di Pigini Group, ad delle aziende di stampa ed editoriali del gruppo e componente del direttivo di AC Macerata, ha partecipato alla Mille Miglia con la consorte a bordo di una Alfa Romeo 1900C Super Sprint del 1954; mentre Giuseppe Santoni, imprenditore dell'omonima azienda calzaturiera, ha corso con Massimo Ottaviani su una Jaguar XK 140 OTS Roadster del 1954.

Hanno partecipato all'evento anche l'imprenditore Tomaso Trussardi che ha gareggiatoa bordo di una BMW 328 iscritta alla categoria Guest Car, Cristina Parodi giornalista e conduttrice TV a bordo della Mercedes 300 SL contraddistinta dal numero 1000 per le prime due tappe della competizione. A fianco dell'auto 1000, nella rappresentazione ideale del tema Crossing the Future, quest'anno si è vista l'Hyper suv vision 2030 la concept car totalmente elettrica disegnata da Fabrizio Giugiaro che è stata guidata per tutto il percorso della gara dallo stesso designer.

30/10/2019
30 ottobre 2016, "Per non dimenticare": la FOTOGALLERY di quei drammatici momenti

Ultimi articoli


Macerata accoglie la Mille Miglia: una "Freccia Rossa" attraversa le vie del centro storco (Fotogallery)
23/10/2020


Montefano, Matteo Natalucci presenta "Sentinelle": la mostra fotografica dedicata alla caccia
23/10/2020


Un tour sul Parco del Gran Sasso e Monti della Laga: Unicam presenta la guida fotografica
23/10/2020


San Severino, sosta selvaggia tra Elcito e Canfaito: al via i controlli delle Forze dell'Ordine

Ritaglio stampa ad uso esclusivo del destinatario, non riproducibile.

OFFIDA

0

Mille Miglia ad Arquata, Offida e Ascoli: sfilata di auto d'epoca nel Piceno

DI **REDAZIONE** — 23 OTTOBRE 2020 @ 19:05

STAMPA ARTICOLO

Rispettate le norme anti-Coronavirus





00:00 / 00:00

Video di Gianluca Corradetti

ASCOLI PICENO – Provincia a tutto motore e ruote oggi, **23 ottobre.**

ULTIMI COMMENTI

1 **Castelli: "L'Ospedale unico di Pagliare non si farà. Obiettivo riformare Asur Marche"**
Nazzareno Perotti

1 **Eventi sportivi senza pubblico, negozi aperti dalle 6 alle 24, in moto con caschi integrali o almeno una mascherina, in auto con i Dpi se non conviventi**
Giovanni Marucci

1 **Decessi Rsa Offida, il legale dell'infermiere arrestato: "Non emerge alcun movente"**
fabitesto

2 **Delitto Cianfrone, arrestati a Spinetoli marito e moglie: "Sono in carcere, accusati di omicidio"**
mario80, Nazzareno Perotti

1 **"Stop alla sperimentazione del plasma nelle Marche". Lo ha deciso il Comitato Etico Regionale**
Tana Loredana

Ritaglio stampa ad uso esclusivo del destinatario, non riproducibile.

Mille Miglia nel Piceno.

Sfilata di auto d'epoca **ad Arquata e nei centri storici di Offida e Ascoli**. Manifestazione automobilistica in pieno rispetto delle norme anti-Coronavirus.



Una **bella sorpresa** per gli appassionati delle due ruote prestigiose.



1 **Coronavirus, DIRETTA. Marche, tre decessi. Piceno: 283 positivi e 157 guariti. Scendono i contagiati in Italia**
Giovanni Marucci

3 **Si cercano medici e infermieri per il Fiera Covid Hospital: ecco l'Avviso Pubblico dell'Asur Marche**
benitor, fabitesto, Nazzareno Perotti

2 **Fioravanti: "La mascherina che indosso è blu, non nera"**
Giovanni Marucci, Marco Rossi

1 **Mascherina Nera? Il sindaco di Ascoli Fioravanti e un look discutibile per il 25 aprile**
Giovanni Marucci

2 **Ricciardi: "Zero contagi Covid a fine giugno per Marche e Lombardia"**
Nazzareno Perotti, Pier Paolo Flammini

Ritaglio stampa ad uso esclusivo del destinatario, non riproducibile.

CORRIERE DELLA SERA

Data 23-10-2020
Pagina
Foglio 1

Mille Miglia, al via l'edizione 2020: a bordo di un'auto anche Cristina Parodi

LINK | # EMBED EMAIL

Per la prima volta partenza in autunno - *Ansa I CorriereTv*

Al via la 38esima edizione della Mille Miglia. La gara di regolarità, riservata alle auto storiche, per la prima volta partita in autunno. Oltre 300 bolidi attraverseranno l'Italia.



SPORT NEWS
Mille Miglia, al via l'edizione 2020: a bordo di un'auto anche Cristina
23 ottobre 2020



SPORT NEWS
«Auguri Alvaro», il video tributo (a suon di gol) della Juventus per
23 ottobre 2020



SPORT NEWS
Pelè compie 80 anni
23 ottobre 2020



SPORT NEWS
Milan, Colombo sbaglia una passaggio nel torello in allenamento e
22 ottobre 2020



SPORT NEWS
La spettacolare schiacciata di Belinelli in allenamento
22 ottobre 2020



SPORT NEWS
Federica Pellegrini su Instagram: «Ho accompagnato mamma a
21 ottobre 2020

I PIÙ VISTI



Immigrazione, i decreti sicurezza di Salvini hanno...
21 ottobre 2020



Covid, il contagio è infortunio: così il datore di lavoro è...
22 ottobre 2020



Conte: «Ai cittadini dobbiamo chiedere ancora sacrifici e...
21 ottobre 2020

YOU reporter



Londra, crolla il tetto di un bar: il passante si salva per un soffio
11 marzo 2019

Ritaglio stampa ad uso esclusivo del destinatario, non riproducibile.

I cookie ci aiutano ad erogare servizi di qualità. Utilizzando i nostri servizi, l'utente accetta le nostre modalità d'uso dei cookie. Maggiori informazioni OK

CORRIERE CESENATE
SETTIMANALE DI INFORMAZIONE DELLA DIOCESI DI CESENA-SARSINA FONDATO NEL 1911

ABBONATI SUBITO

CESENATICO

EVENTI

La 1000 Miglia fra le prime nebbie d'autunno

Le auto storiche hanno attraversato questa mattina il centro di Cesenatico e hanno fatto tappa a Gambettola



23/10/2020 **di > Redazione**

Sono transitati in Romagna questa mattina gli equipaggi della storica gara automobilistca **1000 Miglia**.

Le prime auto sono partite alle 6,10 da Cervia-Milano Marittima. Fra le prime nebbie d'autunno, hanno attraversato il centro di **Cesenatico**, percorreranno via Mazzini, via Cecchini, via Armellini e via Saffi, fino a raggiungere piazza Pisacane, dove si è svolto il controllo di orario e timbro. Da qui le auto si sono dirette verso il lungomare, fino a Valverde e poi Sala, per raggiungere la tappa successiva di **Gambettola**, e dirigersi alla volta di San Marino, incontrando i primi raggi di sole, e successivamente a Urbino, con un cielo più terso.

"Cesenatico sa sempre essere la scenografia più bella, anche con la nebbia dell'autunno", ha commentato sui social il sindaco **Matteo Gozzoli**.

Le 356 auto in gara hanno fatto tappa a Fabriano, dove gli equipaggi si sono fermati per il pranzo. Alle 17 il passaggio ad Ascoli Piceno, per poi toccare Amatrice, percorrendo Strada della Romanella, arrivare a Rieti e infine a **Roma**.

Il traguardo è previsto a **Brescia**, domenica 25 ottobre, dove le auto storiche sono partite ieri pomeriggio.

Per evitare contatti, per quest'edizione non sono allestite postazioni per il **controllo timbro**, che

Area Riservata
Username
Password
Hai dimenticato la password?
Login Iscriviti

Turismo

archivio notizie

23/10/2020
Ecco "Valle Savio Bike Hub". Per valorizzare il turismo delle due ruote
L'Unione dei Comuni ha incontrato le associazioni di categoria, mappando nuovi itinerari cicloturistici

22/10/2020
Turismo religioso, migliaia di persone per i "monasteri aperti"
Oltre 2800 persone hanno preso parte, in Emilia Romagna, alla seconda edizione dell'evento "Monasteri Aperti". L'appuntamento, alla scoperta del sacro e del silenzio, si è svolto lo scorso fine settimana

14/10/2020
Torna il 17-18 ottobre il fine settimana di "Monasteri Aperti": una trentina di luoghi sacri da scoprire
Dopo il successo della prima edizione, lo scorso anno, torna l'appuntamento Monasteri Aperti con i luoghi della fede lungo la via Emilia

10/10/2020
Alla scoperta delle acque "perdute" di Cesena
Oggi pomeriggio, alle 16, passeggiata culturale "Cesena città d'acque", dalla Portaccia di Sant'agostino al Ponte Vecchio

Ritaglio stampa ad uso esclusivo del destinatario, non riproducibile.

viene verificato in transito.

Creative Commons - attribuzione - condividi allo stesso modo

Forse ti può interessare anche:

» Cesenatico attende la Mille Miglia all'alba
» Un fine settimana di motorismo storico e amicizia
» La "Spaghetti Raid" arriva a Bagno di Romagna

Votazione: 0/5 (0 somma dei voti) disabilitato.
Log in o crea un account per votare questa pagina.

Non sei abilitato all'invio del commento.
Effettua il Login per poter inviare un commento

CORRIERE CESENATE – settimanale di informazione della Diocesi di Cesena-Sarsina – via Don Giovanni Minzoni, 47 – 47521 Cesena (FC) Italia
C.F. 90077160407, P.IVA 04362550404 - Autorizzazione Tribunale Forlì n. 409 del 20/02/1968 - Iscrizione al Registro nazionale della stampa n. 4234
Il Corriere Cesenate percepisce i contributi pubblici all'editoria. Il Corriere Cesenate, tramite la Federazione italiana Settimanali Cattolici ha aderito all'Istituto dell'Autodisciplina Pubblicitaria accettando il Codice di Autodisciplina della Comunicazione Commerciale.

Ritaglio stampa ad uso esclusivo del destinatario, non riproducibile.

RAVENNA

Il fascino della Mille Miglia sotto le stelle a Ravenna

DI **REDAZIONE WEB**
22 OTT 2020

Condividi Condividi

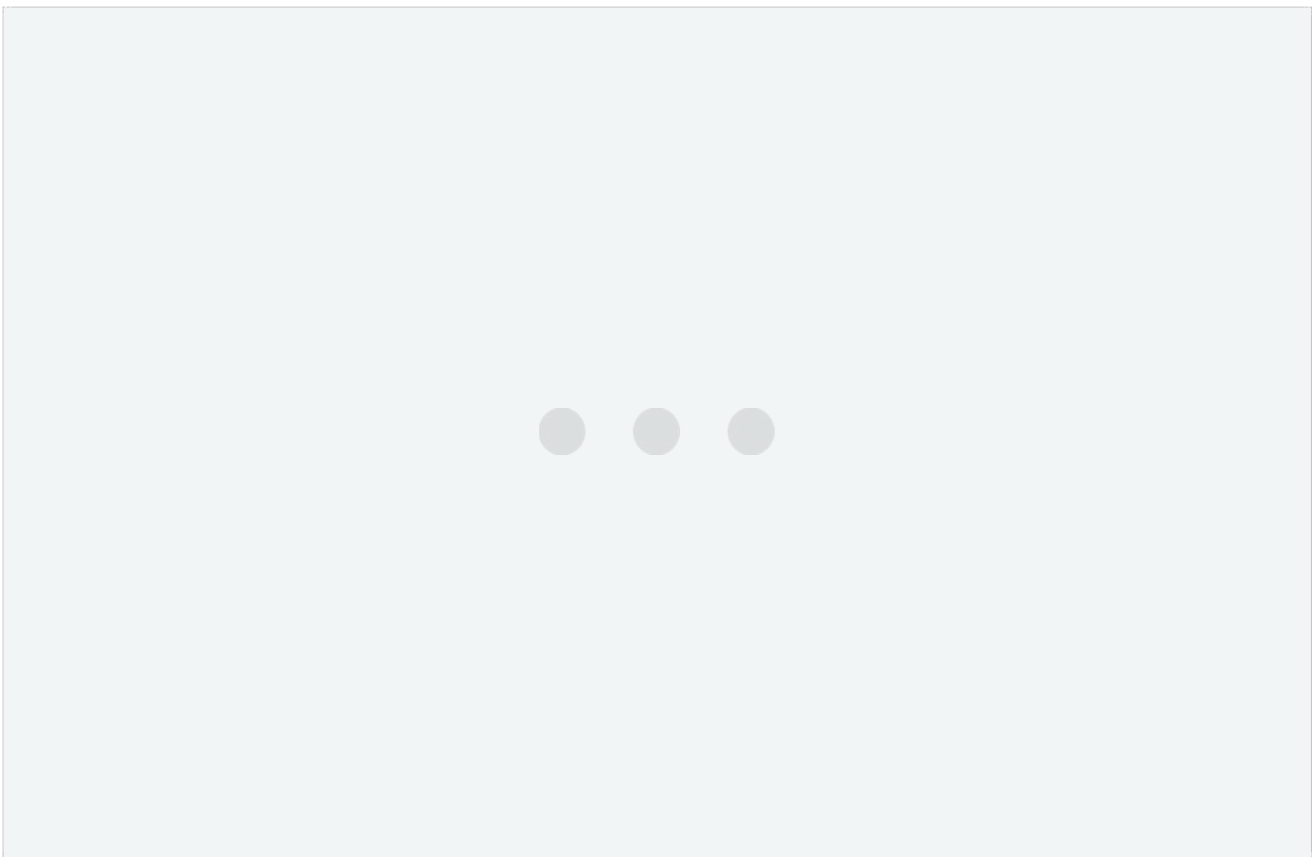

Il passaggio della Mille Miglia a Ravenna (foto Massimo Fiorentini)

RAVENNA. Il fascino della Mille Miglia sotto le stelle. Nella serata di giovedì ha infatti fatto tappa la corsa, transitata per il centro storico di Ravenna prima dell'arrivo a Cervia per la conclusione della tappa. Stamane la carovana di auto storiche, che come sempre ha affascinato il pubblico lungo le strade, è ripartita.

Ritaglio stampa ad uso esclusivo del destinatario, non riproducibile.

GAMBETTOLA

La Mille Miglia incanta e blocca il traffico a Gambettola

DI **REDAZIONE WEB**
23 OTT 2020

Condividi Condividi



Il fascino della Mille Miglia ha percorso in queste ore la Romagna. Dopo la partenza da Cervia alle 6, passaggio a Cesenatico, Gambettola, Gatteo e Savignano prima di andare a Santarcangelo. L'evento nazionale resiste al Covid anche se sarà un'edizione diversa dal solito con molte accortezze. La carovana di fascinose auto storiche ha incantato tanti spettatori al passaggio di Gambettola delle 8 circa.

Ritaglio stampa ad uso esclusivo del destinatario, non riproducibile.

Incrociandosi con il traffico da e per gli uffici e le scuole e creando qualche ritardo a molti automobilisti in transito per la città.



Argomenti:

mille miglia traffico

Condividi Condividi

ARTICOLI CORRELATI



Il fascino della Mille Miglia sotto le stelle a Ravenna

22 OTT 2020



Mille Miglia a Ravenna : ecco il percorso, modifiche al traffico

21 OTT 2020



Ravenna, la protesta del centro: “Noi ostaggi del traffico”

2 SET 2020

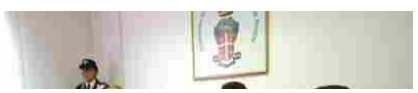





Ritaglio stampa ad uso esclusivo del destinatario, non riproducibile.



Rimini, droga tra l'Italia e l'Albania: arresti e sequestri

22 LUG 2020



Borgo San Giovanni di Rimini: sospesa la zona a traffico limitato

3 LUG 2020



Ravenna, chiuso ponte sulla Classicana per motivi di sicurezza

10 GIU 2020

SCRIVI UN COMMENTO

IL QUOTIDIANO



Corriere Romagna è un quotidiano locale nato nel 1993, diffuso nelle province di Rimini, Forlì-Cesena, Ravenna, nel circondario di Imola e a San Marino, per una copertura completa della Romagna.

SFOGLIALO e leggi le news di cronaca, calcio, basket, cultura, spettacolo, e le notizie dei nostri inserti speciali.

IL SITO

- Homepage
- Edizioni
- Città
- Sezioni
- Edicola
- Abbonamenti
- Contatti e sedi
- Gerenza
- Cookies Policy

I SOCIAL

24,5k Fans

6,0k Followers

2,0k Subscribers

0 Followers

RICERCA

Testo da cercare...

P.I. 00357860402 | © Copyright Corriere Romagna | Tutti i diritti riservati

Ritaglio stampa ad uso esclusivo del destinatario, non riproducibile.

RadioVera www.radiovera.net

ESEB Ente Sistema Edilizia Brescia



Sport

1000 Miglia: la classifica dopo la tappa Brescia-Cervia

23 Ottobre 2020 admin 0 Commenti

Dopo la partenza da Brescia e gli attraversamenti di Desenzano, Sirmione e Villafranca di Verona, le **356 vetture d'epoca in gara** hanno attraversato Mantova per poi dirigersi verso Ferrara dove li attende la cena di gara. Alle 22:00 gli equipaggi taglieranno il traguardo di Cervia-Milano Marittima, da dove, alle 6:10 di venerdì 23 ottobre, partiranno per la seconda tappa verso Roma.

In testa alla classifica, al momento della **prova di precisione 11** – Sergio Sisti e Anna Gualandi a bordo di una Lancia Lambda Spider Casaro del 1929, con 7326 punti. Segue a 54 punti di distanza il duo composto da **Andrea e Roberto Vesco sulla** Alfa Romeo 6C 1750 SS Zagato del 1929. Al terzo posto con 7087 punti, l'equipaggio composto da Gianmario Fontanella e Anna Maria Covelli a bordo di una Lancia Lambda Casaro VII Serie del 1927. Al quarto posto con 6741 punti, l'equipaggio composto da Matteo e Martina Belotti a bordo di una Bugatti T37A del 1927.







Ritaglio stampa ad uso esclusivo del destinatario, non riproducibile.

Al quinto posto l'Alfa Romeo 6C 1750 SS Zagato del 1929 guidata da Alberto Aliverti e Stefano Valente. A due posizioni dietro si posiziona l'auto numero 49 Alfa Romeo 6C 1750 SS Young del 1929 di Luca Patron e Elena Scaramuzzi. Segue l'equipaggio composto da Lorenzo e Mario Turelli a bordo della vettura numero 4 OM 665 SMM Superba del 1929.

Alla tredicesima posizione l'auto numero 44 di Andrea Belometti e Massimo Bettinsoli su una Lancia Lamda Spider Casaro del 1929.

Dai tempi live, infine, segnaliamo alla ventiseiesima posizione l'Alfa Romeo 6C 1750 GS Zagato del 1931 di Osvaldo Peli e Susanna Mola.

Il primo equipaggio tutto al femminile in classifica è composto da Silvia Marini e Francesca Ruggeri in trentatreesima posizione al volante di una Bugatti T40 del 1929.

← Atlantide Volley: al via la campagna abbonamenti

Andamento delle materie prime e cambio valute al centro del webinar di Apindustria →

Lascia un commento

Il tuo indirizzo email non sarà pubblicato. I campi obbligatori sono contrassegnati *

Commento

Nome *

Email *

SAEF – #DIECI: Ricostruisci il tuo futuro con coraggio. Fatti trovare pronto al cambiamento

Media error: Format(s) not supported or source(s) not found

Download File: https://youtu.be/8cwgjDDw3xY?_=1

CENTRO DI FORMAZIONE SCHOOL OK ACADEMY

SEGUICI SU FACEBOOK

Radio Vera
13.090 likes
www.radiovera.net
CON VOI, SEMPRE.
Like Page
Contact Us
Be the first of your friends to like this
Radio Vera
59 minutes ago
Nel fine settimana si correrà il Rally 2Valli, appuntamento importantissimo se non fondamentale per la stagione del motorsport. Sulle strade venete saranno infatti tre i portacolori del gruppo di Brescia che guarderà con interesse sia alle graduatorie CIR che a quelle CIWRC e pure a quelle della CRZ di Zona.

Ritaglio stampa ad uso esclusivo del destinatario, non riproducibile.

1000 miglia: seconda tappa verso Roma, passando da Amatrice

La carovana delle 356 vetture d'epoca arriverà oggi nella Capitale, con passerella serale nella celebre via Veneto

Condividi 0 Tweet

23 OTTOBRE 2020

Dopo un breve riposo notturno a Cervia Milano-Marittima, la carovana della 1000 Miglia 2020 si è rimessa in moto all'alba puntando verso Roma, con una delle tappe più impegnative.

Ieri, dopo la partenza da Brescia e gli attraversamenti di Desenzano, Sirmione e Villafranca di Verona, le 356 vetture d'epoca in gara hanno attraversato Mantova e si sono dirette verso Ferrara e quindi hanno raggiunto la destinazione finale di Cervia Milano-Marittima.

Sono **in testa** alla classifica - al momento della prova di precisione 11 - Sergio Sisti e Anna Gualandi a bordo di una Lancia Lambda Spider Casaro del 1929, con 7326 punti.

Segue a 54 punti di distanza il duo composto da Andrea e Roberto Vesco sulla Alfa Romeo 6C 1750 SS Zagato del 1929.

Al **terzo posto** con 7087 punti, l'equipaggio composto da Gianmario Fontanella e Anna Maria Covelli a bordo di una Lancia Lambda Casaro VII Serie del 1927.

Al **quarto posto** con 6741 punti, l'equipaggio composto da Matteo e Martina Belotti a bordo di una Bugatti T37A del 1927.

Al **quinto posto** nella prima tappa della 1000 Miglia 2020 l'Alfa Romeo 6C 1750 SS Zagato del 1929 guidata da Alberto Aliverti e Stefano Valente.

A due posizioni di distanza, l'auto numero 49 Alfa Romeo 6C 1750 SS Young del 1929 di Luca Patron e Elena Scaramuzzi.

Segue l'equipaggio composto da Lorenzo e Mario Turelli a bordo della

MOTORI

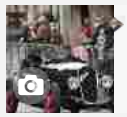
1000 MIGLIA: SECONDA TAPPA VERSO ROMA, PASSANDO DA AMATRICE


VROOM - BOOM DI VENDITE E NOLEGGI DI CARAVAN E CAMPER NELL'ANNO DEL COVID-19


LIVREA AMARANTO PER LA FERRARI CHE AL MUGELLO CORRE IL GRAN PREMIO DI FORMULA 1 NUMERO MILLE

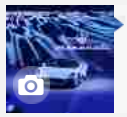
PRESENTATA LA NUOVA MASERATI MC 20 A MODENA


VROOOM, LA PRIMA AUTO IN SARDEGNA

Ritaglio stampa ad uso esclusivo del destinatario, non riproducibile.

vettura numero 4 OM 665 SMM Superba del 1929.

Il primo equipaggio tutto al femminile in classifica è composto da Silvia Marini e Francesca Ruggeri in trentatreesima posizione al volante di una Bugatti T40 del 1929.

La 1000 Miglia prosegue oggi lungo le strade che, dalle sponde del Mar Adriatico, attraversano l'Appennino in direzione Roma, con il tradizionale passaggio da San Marino. I concorrenti transiteranno poi da Urbino, Fabriano, Macerata, Fermo e Ascoli Piceno.

Previsto anche il significativo passaggio da Amatrice, per rendere omaggio alle popolazioni colpite dal tragico terremoto del 2016 e del 2017. Infine, puntando su Rieti, la carovana della "gara più bella del mondo" arriverà a Roma, con passerella serale nella celebre via Veneto.

Le fotogallery più viste di Rainews.it



SILVIA ROMANO ARRIVATA A CASA MILANO



SILVIA ROMANO È FINALMENTE LIBERA 18 MESI DOPO IL SEQUESTRO IN KENYA



SILVIA ROMANO IN ITALIA: SORRIDE E SALUTA, L'ABBRACCIO ALLA FAMIGLIA, I RINGRAZIAMENTI ALLE AUTORITÀ



IN BRASILE ALTRI 730 MORTI



CANE ROBOT FA GUARDIA CONTRO VIOLAZIONI DI DISTANZIAMENTO SOCIALE: LA SCELTA HI-TECH DI SINGAPORE

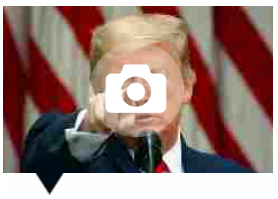

TRUMP ALLA GIORNALISTA DI ORIGINE ASIATICA: "CHIEDILO ALLA CINA" E INTERROMPE LA CONFERENZA STAMPA

Rai - Radiotelevisione Italiana Spa
Sede legale: Viale Mazzini, 14 - 00195 Roma | Cap. Soc. Euro 242.518.100,00 interamente versato
Ufficio del Registro delle Imprese di Roma © RAI 2014 - tutti i diritti riservati. P.Iva 06382641006

Privacy policy
Cookie policy
Società trasparente

Ritaglio stampa ad uso esclusivo del destinatario, non riproducibile.

MOTORI

1000 miglia: seconda tappa verso Roma, passando da Amatrice

La carovana delle 356 vetture d'epoca arriverà oggi nella Capitale, con passerella serale nella celebre via Veneto

Condividi 0 Tweet

23 OTTOBRE 2020

Dopo un breve riposo notturno a Cervia Milano-Marittima, la carovana della 1000 Miglia 2020 si è rimessa in moto all'alba puntando verso Roma, con una delle tappe più impegnative.

Ieri, dopo la partenza da Brescia e gli attraversamenti di Desenzano, Sirmione e Villafranca di Verona, le 356 vetture d'epoca in gara hanno attraversato Mantova e si sono dirette verso Ferrara e quindi hanno raggiunto la destinazione finale di Cervia Milano-Marittima.

Sono **in testa** alla classifica - al momento della prova di precisione 11 - Sergio Sisti e Anna Gualandi a bordo di una Lancia Lambda Spider Casaro del 1929, con 7326 punti.

Segue a 54 punti di distanza il duo composto da Andrea e Roberto Vesco sulla Alfa Romeo 6C 1750 SS Zagato del 1929.

Al **terzo posto** con 7087 punti, l'equipaggio composto da Gianmario Fontanella e Anna Maria Covelli a bordo di una Lancia Lambda Casaro VII Serie del 1927.

Al **quarto posto** con 6741 punti, l'equipaggio composto da Matteo e Martina Belotti a bordo di una Bugatti T37A del 1927.

Al **quinto posto** nella prima tappa della 1000 Miglia 2020 l'Alfa Romeo 6C 1750 SS Zagato del 1929 guidata da Alberto Aliverti e Stefano Valente.

A due posizioni di distanza, l'auto numero 49 Alfa Romeo 6C 1750 SS

MOTORI


1000 MIGLIA: SECONDA TAPPA VERSO ROMA, PASSANDO DA AMATRICE


VROOM - BOOM DI VENDITE E NOLEGGI DI CARAVAN E CAMPER NELL'ANNO DEL COVID-19


LIVREA AMARANTO PER LA FERRARI CHE AL MUGELLO CORRE IL GRAN PREMIO DI FORMULA 1 NUMERO MILLE

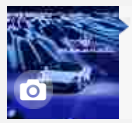
PRESENTATA LA NUOVA MASERATI MC 20 A MODENA

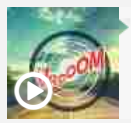
VROOOM, LA PRIMA AUTO IN SARDEGNA

Ritaglio stampa ad uso esclusivo del destinatario, non riproducibile.

Young del 1929 di Luca Patron e Elena Scaramuzzi.

Segue l'equipaggio composto da Lorenzo e Mario Turelli a bordo della vettura numero 4 OM 665 SMM Superba del 1929.

Il primo equipaggio tutto al femminile in classifica è composto da Silvia Marini e Francesca Ruggeri in trentatreesima posizione al volante di una Bugatti T40 del 1929.

La 1000 Miglia prosegue oggi lungo le strade che, dalle sponde del Mar Adriatico, attraversano l'Appennino in direzione Roma, con il tradizionale passaggio da San Marino. I concorrenti transiteranno poi da Urbino, Fabriano, Macerata, Fermo e Ascoli Piceno.

Previsto anche il significativo passaggio da Amatrice, per rendere omaggio alle popolazioni colpite dal tragico terremoto del 2016 e del 2017. Infine, puntando su Rieti, la carovana della "gara più bella del mondo" arriverà a Roma, con passerella serale nella celebre via Veneto.

Le fotogallery più viste di Rainews.it



SILVIA ROMANO ARRIVATA A CASA MILANO



SILVIA ROMANO È FINALMENTE LIBERA 18 MESI DOPO IL SEQUESTRO IN KENYA



SILVIA ROMANO IN ITALIA: SORRIDE E SALUTA, L'ABBRACCIO ALLA FAMIGLIA, I RINGRAZIAMENTI ALLE AUTORITÀ



IN BRASILE ALTRI 730 MORTI



CANE ROBOT FA GUARDIA CONTRO VIOLAZIONI DI DISTANZIAMENTO SOCIALE: LA SCELTA HI-TECH DI SINGAPORE

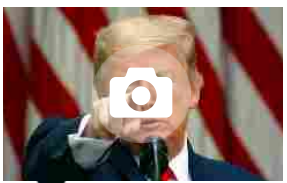

TRUMP ALLA GIORNALISTA DI ORIGINE ASIATICA: "CHIEDILO ALLA CINA" E INTERROMPE LA CONFERENZA STAMPA

Rai - Radiotelevisione Italiana Spa
Sede legale: Viale Mazzini, 14 - 00195 Roma | Cap. Soc. Euro 242.518.100,00 interamente versato
Ufficio del Registro delle Imprese di Roma © RAI 2014 - tutti i diritti riservati. P.Iva 06382641006

Privacy policy
Cookie policy
Società trasparente

Ritaglio stampa ad uso esclusivo del destinatario, non riproducibile.

Eventi Ravenna

FOTO – Il passaggio della 1000 Miglia a Ravenna

23 Ottobre 2020 7



PASSAGGIO DELLA 1000 MIGLIA A RAVENNA

Le immagini del transito del corteo di auto storiche per le vie del centro

Grande interesse per il passaggio della 1000 Miglia a Ravenna. Ieri, giovedì 22 ottobre, dalle 18, infatti, la trentottesima edizione della rievocazione della storica corsa disputata dal 1927 al 1957, ha attraversato la nostra città in direzione Cervia.

Il corteo di auto sotriche ha seguito il seguente percorso, coinvolgendo anche molte vie del centro cittadino: Statale 309 Romea – Statale 309 Romea Dir – via Sant'Alberto – via Bisanzio – Rotonda Svezia – via Fosso Dimiglio – via Naviglio – Rotonda Polonia – via Cavina – Rotonda Svizzera (CONTROLLO) – via Faentina – via Maggiore – Circonvallazione San Gaetanino – via Sant'Alberto – via Di Roma – viale Farini – piazzale Farini – via Carducci – via Mariani (CONTROLLO) – piazza Garibaldi (CONTROLLO ORARIO) – via Gordini – via Gardini – via Guidone – piazza Caduti per la Libertà – via De Gasperi – piazza D'Annunzio – viale Baldini – Circonvallazione al Molino – via Piave – viale Randi – viale Falcone – viale Randi – Rotonda Austria – Statale 16 Adriatica.

Ultime notizie

FOTO – Il passaggio della 1000 Miglia a Ravenna
23 Ottobre 2020

Nuova tangenziale di Ravenna e Ravegnana da Classe al Porto: nel 2021 al via...
23 Ottobre 2020

Si allarga lo screening gratuito regionale: test sierologico in farmacia anche per i nonni...
23 Ottobre 2020

Nel 2021 OMC ancora una volta al Pala De Andrè: sarà "Conferenza del Mediterraneo...
23 Ottobre 2020

Lugo: "Il potere delle immagini" in una mostra alle pescherie della rocca
23 Ottobre 2020

Ritaglio stampa ad uso esclusivo del destinatario, non riproducibile.

Tante persone, nel rispetto delle distanze di sicurezza e rigorosamente muniti di mascherina, sono scese in strada per assistere al suggestivo e ormai tradizionale evento.

Di seguito la galleria fotografica

Il passaggio della 1000 Miglia a Ravenna: la galleria *1 of 43*



PASSAGGIO DELLA 1000 MIGLIA A RAVENNA



TAGS 1000 miglia

Mi piace 1

Articolo precedente

Nuova tangenziale di Ravenna e Ravegnana da Classe al Porto: nel 2021 al via i primi lavori

Articoli correlati | Altro dallo stesso autore



Nuova tangenziale di Ravenna e Ravegnana da Classe al Porto: nel 2021 al via i primi lavori



Nel 2021 OMC ancora una volta al Pala De Andrè: sarà "Conferenza del Mediterraneo sull'energia"



Oggi una manifestazione contro la proibizione dei balli di coppia

Ritaglio stampa ad uso esclusivo del destinatario, non riproducibile.

press,commtech. the leading company in local digital advertising

Il passaggio della 1000 Miglia dalla città di Ravenna salutato da uno stuolo di appassionati

di **Redazione** - 23 Ottobre 2020 - 9:11 Commenta Stampa 1 min

Più informazioni su 1000 miglia 2020 ravenna



Tanti ravennati appassionati di auto storiche si sono dati appuntamento ieri pomeriggio attorno alle 18 in piazza Garibaldi per assistere alla sfilata della 1000 Miglia, la "corsa più bella del mondo", partita ieri da Brescia per tornarci domenica 25, dopo aver toccato vie e piazze di mezza Italia.

Quella di quest'anno è la 38^ edizione della rievocazione della storica corsa disputata dal 1927 al 1957 e della più importante gara di regolarità al mondo di auto storiche che gareggiano su un percorso di circa 1.800 chilometri.

Dopo il passaggio da Ravenna, il corteo di auto ha poi proseguito per Cervia, dove era atteso in serata sotto la Torre di San Michele. Questa mattina la gara è ripartita, direzione Roma.

PIÙ POPOLARI PHOTOGALLERY VIDEO



1000 Miglia 2020 a Ravenna: tutto pronto in città per il passaggio della "corsa più bella del mondo"

RAmeteo Previsioni

Ravenna 19°C 11°C

GUARDA IL METEO DELLA TUA CITTÀ »



METEO

Nuvole e pioggia sulla provincia di Ravenna per la giornata di oggi, venerdì 23 ottobre previsioni

Commenta

Guarda Anche

Contenuti Sponsorizzati da Taboola







Ritaglio stampa ad uso esclusivo del destinatario, non riproducibile.





Sabato 24 ottobre passa la 1000 Miglia da Poggibonsi

Presenti ben tre equipaggi locali supportati dal 'Club Auto Storiche Valdelsa' di Poggibonsi

POGGIBONSI

Condividi questo articolo:

Anche quest'anno ritorna la 1000miglia a Poggibonsi. **Sabato 24 ottobre** ci sarà il passaggio della carovana, preceduta, al solito, dal "Ferrari Tribute to 1000miglia". Causa Covid sarà un transito "diverso", sia nella data che nel percorso, data la temporanea impossibilità di utilizzare le piazze del centro storico. Il Club Auto Storiche Valdelsa ed i soci, sotto la guida di Mauro Morandi, come sempre gestirà, con il patrocinio del Comune ed il supporto di Polizia Municipale, Carabinieri e Polizia di Stato, il transito de "la Corsa più bella del Mondo", in maniera da far si che tutto si svolga nel miglior modo possibile, ovviamente nel pieno rispetto delle vigenti normative Covid.

La carovana transiterà, giungendo da Staggia Senese, da San Lucchese, Via Santa Caterina, Via San Gimignano, rotatoria delle Tre Vie e poi in direzione della S.R. 429 in direzione Certaldo e Castelfiorentino. Oltre alla "gestione" del transito, il Club Auto Storiche Valdelsa sarà a completa disposizione e supporto dei tre equipaggi locali e soci del club. Con il numero di gara 8 ci sarà l'equipaggio **Gianni Morandi** e **Marco Morosinotto** su O.M. 665 del 1929. Con il numero 83 **Fabio Loperfido** e **Simone Calosi** su Fiat 508 Balilla Coppa D'oro del 1935 e successivamente con il numero di gara 112 **Mario Caniggia**e **Angelo Caniggia** su Fiat-Lancia Aprilia Barchetta Faina del 1939. Tra i tanti, alcuni equipaggi da seguire: numero 52 Alessandro e Sabastiano Marzotto su Lancia Lambda tipo 221 Spider Casaro, numero 105 Tomaso Trussardi e Gianmaria Aghem su Bmw 328, numero 170 Carlo Cracco e





CERCA

Cerca su Valdelsa.

ULTIME NOTIZIE

VAL D'ELSA
Coronavirus, 12 nuovi positivi tra Poggibonsi, San Gimignano e Colle

TOSCANA
La nuova Giunta già al lavoro. Giani: "Provvedimenti mirati contro gli assembramenti"

TOSCANA
Coronavirus: 1145 nuovi casi, età media 46 anni, 8 decessi

BARBERINO TAVARNELLE
Fanno esplodere lo sportello ATM delle Poste

POGGIBONSI
Auto prende fuoco in via Montesabotino

PROVINCIA DI FIRENZE
Coronavirus, 277 casi in provincia di Firenze di cui 44 in zona empolese

Ritaglio stampa ad uso esclusivo del destinatario, non riproducibile.

Carlo Fanti su Lancia Aurelia B20gt, numero 310 Patrizio Bertelli e Carlo Cassina su Porsche 356 Speedster Carrera.

A breve inizierà la "Sottoscrizione Abbonamenti per l'anno 2021". Sarà il momento, per gli appassionati possessori di auto storiche, ma anche per i futuri proprietari o comunque semplici appassionati, di entrare a far parte di un Gruppo di Amici con cui condividere una comune passione. Informazioni sul sito **clubautostorichevaldelsa.it** o scrivendo a **info@clubautostorichevaldelsa.it**.

Potrebbe interessarti anche: **Studente disabile positivo al coronavirus bullizzato dai compagni**

Torna alla home page di **Valdelsa.net** per leggere altre notizie

Pubblicato il 23 ottobre 2020

POGGIBONSI, 1000 MIGLIA, AUTO STORICHE CATEGORIA EVENTI E TERRITORIO

Condividi questo articolo:

POTREBBE INTERESSARTI

Taboola Feed



Nuova Honda Jazz Hybrid da € 17.750. Scopri l'offerta!

Honda | Sponsorizzato



Ladri in casa: difenditi con l'antifurto Verisure. -50% a…

Antifurto Verisure | Sponsorizzato



Discovery Sport Urban View con Segway-Ninebot MAX…

Land Rover | Sponsorizzato





TAG DEL MOMENTO

coronavirus 17
toscana 11
provincia di siena 7
poggibonsi 6
covid-19 5
positivi 5
emergenza virus 4
casi 3
giani 3
provincia di firenze 3
empoli 2
nuovi casi 2
tamponi 2
sanità 2
colle di val d'elsa 2
siena 2
cinema 1
politeama 1
garibaldi 1
gambassi terme 1

Ritaglio stampa ad uso esclusivo del destinatario, non riproducibile.





cronachemaceratesi.it
la tua provincia in rete

Venerdì 23 Ottobre 2020 - 17:08



Una "Freccia Rossa" a Macerata: il fascino della 1000 Miglia (Foto/Video)

LE AUTO del "museo viaggiante unico al mondo" al controllo timbro in piazza della Libertà, prove cronometrate in viale Trieste e viale Puccinotti. L'assessore Sacchi: «Un'emozione particolare»

23 Ottobre 2020 - Ore 16:48 - **215 letture**

Stampa PDF



La Mille Miglia a Macerata





Ritaglio stampa ad uso esclusivo del destinatario, non riproducibile.

Facebook Twitter LinkedIn E-mail Copy Link Stampa



Una delle auto transita in piazza della Libertà

di **Marco Cencioni** (foto e video di **Fabio Falcioni**)

Quattrocento modelli, di cui 240 equipaggi stranieri, partiti ieri da Brescia e che oggi hanno attraversato il capoluogo. Una "Freccia Rossa" che ha "colpito" Macerata al cuore, nel centro storico e lungo le mura dove si sono svolti i sei controlli cronometrati con pressostato, distribuiti a 15 metri l'uno dall'altro in viale Trieste e viale Puccinotti. La carovana delle 1000 Miglia, pochi minuti dopo le 14, ha attraversato piazza della Libertà per il controllo timbro, arrivando da corso della Repubblica.



Tra le prime a transitare Cristina Parodi, una dei vip che quest'anno ha voluto essere parte del "museo viaggiante unico al mondo", come aveva definito la corsa Enzo Ferrari. Tra i personaggi più noti a partecipare aella 38esima edizione l'imprenditore Tomaso Trussardi e il designer Fabrizio Giugiaro alla guida concept car totalmente elettrica da lui stesso disegnata. Due gli equipaggi marchigiani legati al maceratese: Giuseppe Casali, vicepresidente Pigini group, al volante di una Alfa Romeo 1900 C Super sprint del 1954 e Giuseppe Santoni, imprenditore dell'omonima azienda calzaturiera che insieme a Massimo Ottaviani è a bordo di una Jaguar XK 140 Ots Roadster sempre del 1954.



Più letti Recenti Più commentati

1. 1 Ott - «Mio figlio di 2 anni con la febbre alta, niente assistenza senza tampone: un sistema vergognoso»
2. 7 Ott - Il pediatra: «No 'psicosi' da termoscanner, tre studenti mandati a casa con 37.4° ma stavano bene»
3. 4 Ott - Si è spento il sorriso di Najat, l'ex modella è morta a 35 anni «Ha lottato con ogni sua forza»
4. 1 Ott - Incidente nel cantiere, muore un 61enne
5. 15 Ott - «In isolamento da una settimana: 200 chiamate per fare il tampone ma nessuno ci risponde»
6. 21 Ott - Regione, in arrivo ordinanza per la didattica a distanza nelle scuole superiori
7. 19 Ott - Due parti, quattro gemelli

Ritaglio stampa ad uso esclusivo del destinatario, non riproducibile.



Una delle auto della carovana allo Sferisterio

Intorno alle 12,30 sono state le vetture del Ferrari Tribute e Mercedes Tribute, in tutto 130, a precedere l'arrivo delle auto d'epoca che hanno scritto la storia della corsa nel trentennio 1927- 1957, alcune delle quali uscite dai musei per l'occasione.



Le auto in corso Cavour

E con il rombo dei primi motori la gente ha cominciato a disporsi ai lati della strada per assistere al passaggio delle "signore" che non sentono il passare degli anni e che sfoggiano con classe tutta la loro eleganza. Il fascino delle vetture ha suscitato gli applausi del pubblico che ha risposto al saluto caloroso dei componenti degli equipaggi sventolando le classiche bandierine. La carovana, dopo aver attraversato Castelraimondo, San Severino e Passo di Treia, è entrata in città da viale Indipendenza prima di effettuare il circuito cittadino di via Garibaldi, piazza Veneto, corso della Repubblica e piazza della Libertà per uscire poi in direzione via Bramante, Piediripa e dirigersi verso Corridonia e Monte San

GLI ULTIMI COMMENTI

1. Fabio Poloni (Appignano): ***«Solo la città hai grande...comunque di...»***

2. Pierfrancesco Castiglioni: ***«Io e il mio staff di presidenza avevamo...»***

3. Cesarina Volpini: ***«Complimenti e rallegramenti, buon lavoro»***

4. Aldo Iacobini: ***«Sarebbero da preferire i controlli a...»***

5. Andrea Mucci: ***«Per prima cosa il SARS-CoV-2 non è...»***

6. Giorgio Rapanelli: ***«Mille morti dall'inizio della pandemia?...»***

7. Giorgio Rapanelli: ***«Nella prima tornata del Coronavirus, il...»***

8. Roberto Belardinelli: ***«Piergiovanni Castellucci. Beato lei che vive...»***

9. Gualtiero Ceresani: ***«Ah dimenticavo..il credulone approvazionista...»***

10. Gualtiero Ceresani: ***«POlloni non sono di Recanati ma de Macerata...»***

Ritaglio stampa ad uso esclusivo del destinatario, non riproducibile.

Giusto, da dove poi raggiungeranno Fermo.

gli ultimi 300 COMMENTI



Una delle auto in corso della Repubblica

La storia dell'automobile rivive ancora a Macerata che negli ultimi anni ha più volte fatto da cornice all'evento, l'ultima nel 2016. E se il grazie di appassionati e non può che andare al presidente dell'Aci Macerata e deus ex machina dell'evento, Enrico Ruffini, e a Renzo Serrani, responsabile della sicurezza e delegato Ac Macerata all'allestimento del percorso, è l'assessore allo sport Riccardo Sacchi a sottolineare lo spessore del due figure fondamentali per la riuscita dell'evento.



Auto pronta per la prova di velocità

«Organizzare una manifestazione cosi complessa dal punto di vista logistico non è facile e la loro qualità è un punto di forza sul quale abbiamo puntato tutto sapendo di non poter sbagliare – sottolinea – Il mio grazie va anche agli uffici comunali che si sono prodigati per mettere la loro professionalità al servizio di questo appuntamento, al corpo di polizia municipale diretto dal comandante Danilo Doria e ai più 50 vigili urbani di cui alcuni prestati dai comuni limitrofi, agli 80 volontari della Croce Rossa, delle associazioni Tigrotto, CB club maceratese, Macerata Soccorso e dell'associazione nazionale Alpini. L'ottima riuscita di questo evento di prestigio dà un segnale di speranza e di svago in un momento così delicato per la Nazione e per Macerata. L'amministrazione continuerà a credere sempre in questi appuntamenti che danno lustro e prestigio al capoluogo e al suo territorio. Da appassionato di motori ho sempre seguito l'evento, farlo da un palcoscenico privilegiato è stato ancora più emozionante – conclude Sacchi – In particolare la gara dallo Sferisterio fino a piazza Garibaldi è davvero unica e ci dimostra come l'organizzazione della Mille Miglia abbia tenuto conto delle bellezze maceratesi».

Ritaglio stampa ad uso esclusivo del destinatario, non riproducibile.

Mille Miglia, la seconda tappa punta verso Roma



I favoriti sono Andrea e Roberto Vesco che viaggiano sulla loro Alfa Romeo 6C 1750 SS Zagato del 1929: sono in testa alla classifica della prima tappa con 13779 punti

23 OTTOBRE 2020 2° MINUTI DI LETTURA

ROMA - È partita questa mattina la sfida tra gli equipaggi durante la seconda giornata di gara. Le prime auto sono partite alle 6:10 da Cervia-Milano Marittima immerse nella nebbia. Sono però bastati pochi chilometri, attraversando Cesenatico, Gambettola, per arrivare poi a San Marino con i primi raggi del sole e successivamente a Urbino con un cielo terso. Le356 auto faranno tappa a Fabriano passando prima per Parco delle Cesane, Gola del Furlo, Pergola e Acervia. Dopo aver passato Macerata, Fermo, Montotto e Offida, la 1000 Miglia giungerà alle 17 ad Ascoli Piceno, per poi toccare Amatrice, percorrendo Strada della Romanella per arrivare a Rieti e infine a Roma. La seconda tappa ha visto il debutto di Tomaso Trussardi, per la prima volta in gara come partecipante della 1000 Miglia con l'esperto pilota GianMaria Aghem sull'auto guest car n. 105.

Grande attenzione verso la sicurezza, come ribadisce il Presidente di 1000 Miglia,l Franco Gussalli Beretta: "La 1000 Miglia ha sempre rappresentato un biglietto da visita importante per l'Italia e tutti i paesi da noi attraversati. Vogliamo dimostrare che – prendendo tutte le precauzioni necessarie - è possibile andare avanti e guardare al futuro. Grazie alla collaborazione di tutti avremo portato uno stimolo positivo". Per evitare contatti superflui, per quest'edizione le macchine non sosteranno presso

Leggi anche

Auto e Moto d'Epoca, Fiat 500 Club in pole position

Al debutto la nuova edizione della Bibbia della classi car

Il Covid non ferma la Mille Miglia 2020: su il sipario

BLOG

MOTORI BLOG
di Vincenzo Borgomeo
Hass, inizia il domino in F1...

FUORI GIRI
di Valerio Berruti
Se l'auto ricomincia dagli incentivi

Ritaglio stampa ad uso esclusivo del destinatario, non riproducibile.

postazioni per il controllo timbro, che viene verificato invece in transito.

Al momento i favoriti sono Andrea e Roberto Vesco che viaggiano sulla loro Alfa Romeo 6C 1750 SS Zagato del 1929. Erano loro infatti in testa alla classifica della prima tappa con 13779 punti. “Siamo molto agguerriti e siamo in testa, speriamo di mantenere la posizione” hanno dichiarato i due piloti. Segue a 39 punti di distanza il duo composto da Gianmario Fontanella e Anna Maria Covelli a bordo di una Lancia Lambda Casaro VII Serie del 1927. Al terzo posto con 13691 punti, l’equipaggio composto da Sergio Sisti e Anna Gualandi a bordo di una Lancia Lambda Spider Casaro del 1929. Al quarto posto con 12598 punti, l’equipaggio composto da Alberto Aliverti e Stefano Valente a bordo di una Alfa Romeo 6C 1750 SS Zagato del 1929.

Quinta posizione per l’O.M. 665 S guidata da Alberto e Federico Riboldi. Al sesto posto la Lancia Lambda Spider Casaro del 1929 di Andrea Belometti e Massimo Bettinsoli. Subito dietro, con 12407 punti, Lorenzo e Mario Turelli a bordo della vettura numero 4 OM 665 SMM Superba del 1929.

Nona posizione per Luca Patron ed Elena Scaramuzzi su Alfa Romeo 6C 1750 SS Young del 1929. Al sedicesimo posto troviamo invece Osvaldo Peli e Susanna Mola a bordo dell’Alfa Romeo 6C 1750 GS Zagato del 1931.

Il primo equipaggio tutto al femminile in classifica è composto da Silvia Marini e Francesca Ruggeri in trentaduesima posizione al volante di una Bugatti T40 del 1929.

Argomenti

motori | mille miglia

© Riproduzione riservata

Leggi anche

Mille Miglia, la seconda tappa punta verso Roma

Auto e Moto d’Epoca, Fiat 500 Club in pole position

Al debutto la nuova edizione della Bibbia della classi car

Ritaglio stampa ad uso esclusivo del destinatario, non riproducibile.

MILLEMIGLIA: PER LA PRIMA VOLTA IL RILIEVO CRONOMETRICO A VIAREGGIO

MILLEMIGLIA: PER LA PRIMA VOLTA IL RILIEVO CRONOMETRICO A VIAREGGIO 20 Visto Ottobre 23, 2020 Cronaca , Versilia Verde Azzurro 6 MILLEMIGLIA: PER LA PRIMA VOLTA IL RILIEVO CRONOMETRICO A VIAREGGIO LA PASSEGGIATA PROTAGONISTA Passaggio viareggino per la MilleMiglia che per la prima volta è sede del rilievo cronometrico di tappa della storica manifestazione. Per celebrare l'evento, l'Amministrazione di Viareggio ha deciso di assegnare due premi ai partecipanti: il premio Puccini per l'auto che più rappresenterà lo spirito del Maestro e il premio Glamour per l'equipaggio più fashion, offerto da Silvia Bini. La giuria che designerà i vincitori è composta da Paola Gifuni presidente del Consiglio, Katia Balducci presidente di Navigo, Remo Santini caposervizio de La Nazione di Viareggio e Francesco Consani per Rete Imprese della Passeggiata. Le auto sfileranno in Passeggiata dalle 16 alle 20, entrando da piazza Mazzini per uscire all'altezza di piazza Puccini e continuare poi verso Parma. In tutto 500 macchine, 400 storiche e 100 Ferrari, che sfileranno distanziate di 20 secondi l'una dall'altra. Il rilievo verrà fatto in piazza Maria Luisa. Quest'anno il convoglio delle auto storiche transita senza mai sostare nelle località al fine di evitare il più possibile gli assembramenti. Anche i controlli timbro non prevedono lo stop degli equipaggi e sono stati studiati in una nuova modalità che non prevede il contatto tra equipaggi e commissari. «Abbiamo adottato tuti gli standard di sicurezza necessari e anche qualcosa di più - commenta l'assessore alle Attività produttive Alessandro Meciani -: un passaggio importante che è propedeutico alla tappa alla quale stiamo lavorando e che speriamo di ottenere per il prossimo anno. Chiediamo la collaborazione di tutti - conclude -: gli spazi ci sono, le tempistiche sono assolutamente diluite. Indossiamo le mascherine, manteniamo la distanza interpersonale tra le persone e viviamo la MilleMiglia in sicurezza». Sempre nell'ottica della prevenzione del contagio e per garantire la massima diffusione all'evento, la manifestazione sarà trasmessa in diretta, dalle 17, sul canale 10 di NoiTv. Autore

[MILLEMIGLIA: PER LA PRIMA VOLTA IL RILIEVO CRONOMETRICO A VIAREGGIO]

Ritaglio stampa ad uso esclusivo del destinatario, non riproducibile.

Chi Siamo Contatti Primo Piano – Smyle Comunicazione Aziende Amiche Contatti Privacy Policy

CENTROMEDICO SANMARCO
DIAGNOSTICA PER IMMAGINI
DIAGNOSTICA PRENATALE
NEUROCHIRURGIA

effedue

Gima
0746 607300 - 393 9304749

10° RIETI Life

AMMINISTRAZIONI CONDOMINIALI RIETI
800 031653
Amministrazioni Immobili



1000 miglia passaggio Amatrice, 23 ottobre 2020. Ansa Filippo Venezia

La 1000 Miglia si emoziona ad Amatrice: le auto sfilano su Corso Umberto I – FOTO

Ritaglio stampa ad uso esclusivo del destinatario, non riproducibile.

in Sport Oggi 20:39





Guarda la fotogallery...

Foto: Filippo Venezia/Ansa – Uff.Stampa Mille Miglia ©

Sono da poco passate le 18 quando le prime macchine della 1000 Miglia raggiungono **Amatrice**. I piloti omaggiano la cittadina gravemente colpita dal **terremoto** del 2016 con alle spalle quasi 10 ore di guida e dopo aver attraversato oltre 100 comuni italiani. Un passaggio molto significativo per la 1000 Miglia che quest'anno si propone come vetrina per la città laziale. Così gli equipaggi si sono preparati ad affrontare la parte finale del secondo giorno di gara per giungere finalmente nella Città Eterna, Roma, attraversando Rieti. Anche oggi, tutto all'insegna della sicurezza e senza abbassare la guardia: più di 5.000 mila le mascherine distribuite e oltre 10.400 le prove di temperatura effettuate.

Tanta emozione ad Amatrice, soprattutto per i più piccoli che hanno visto le auto rombare sotto i loro occhi agitando le bandierine e salutando gli equipaggi. Toccante transito delle auto su Corso Umberto I, il cuore di Amatrice che non c'è più e aspetta la ricostruzione.

Al termine della prova 52 comanda la classifica la Lancia Lambda Casaro VII Serie del 1927 della coppia **Gianmario Fontanella-Anna Maria Covelli**, con 35165 punti. In seconda e terza posizione seguono rispettivamente l'Alfa Romeo 6C 1750 SS Zagato del 1929 guidata da **Andrea e Roberto Vesco**, con 35040 punti e la Lancia Lambda Spider Casaro del 1929 dei piloti **Sergio Sisti e Anna Gualandi**, con 34363 punti.

Ritaglio stampa ad uso esclusivo del destinatario, non riproducibile.

Al quarto posto in classifica troviamo **Alberto Aliverti e Stefano Valente** con la loro Alfa Romeo 6C 1750 SS Zagato del 1929 (32277 punti), seguiti in quinta posizione da **Andrea Belometti e Massimo Bettinsoli** su Lancia Lambda Spider Casaro del 1929 (32056).

Per seguire in diretta i risultati della classifica: **1000 Miglia** – **Ferrari Tribute**

Seguici su Facebook

10° RIETI Life

Guarda anche

Ritaglio stampa ad uso esclusivo del destinatario, non riproducibile.

Chi Siamo Contatti Primo Piano – Smyle Comunicazione Aziende Amiche Contatti Privacy Policy

Cristina lava e stira
Via Sandro Pertini, 609 - Campoloniano
Piazza Cavour, 6t - Rieti

F2 effedue

Gima
0746 607300 - 393 9304749

10° RIETI Life

La stagione del MOSTO!
LA VINERIA
clicca qui!

Home Tutte le notizie Cronaca Politica Cultura Sport Meteo Aziende Amiche Roma Life Terni Life Rieti Life TV Podcast



Mille Miglia a Rieti al tempo della pandemia: un abbraccio (distanziato) con tradizione e passione | FOTO – VIDEO

Ritaglio stampa ad uso esclusivo del destinatario, non riproducibile.

in Sport Oggi 21:38





Guarda la fotogallery...

Foto: Gianluca VANNICELLI ©

Transitata nella serata odierna la **Mille Miglia** a Rieti: la seconda tappa, iniziata a Cervia e che finisce a Roma, in via Veneto, ha abbracciato la città e poco prima Amatrice. **500 auto**, tra quelle d'epoca in gara e le **Ferrari** del Tribute, hanno attraversato Rieti come fanno tradizionalmente da anni.

QUI IL PASSAGGIO AD AMATRICE

Transito nel cuore della città, soprattutto via Cintia, Piazza e via Roma, verso la Salaria e la Capitale con l'accoglienza "virtuale" di Amministrazione e commercianti. Il transito della Mille Miglia era atteso in

Ritaglio stampa ad uso esclusivo del destinatario, non riproducibile.

primavera, la pandemia ha fatto rinviare **all'autunno** la prestigiosa gara. Oggi il transito a Rieti: non c'era la folla che si è vista nelle primavere passate, ma in tanti – muniti di **mascherina** e **distanzianti** – soprattutto in centro, hanno voluto **salutare** il passaggio della corsa, che vanta a bordo delle stupende auto d'epoca, anche diversi vip come **Trussardi** e Cristina **Parodi**. La corsa, iniziata tradizionalmente a Brescia, tornerà nel capoluogo lombardo domenica dopo aver attraversato mezza Italia e tutte le sue bellezze.

Per seguire in diretta i risultati della classifica: **1000 Miglia – Ferrari Tribute**



Seguici su Facebook

10° RIETI Life

Guarda anche

Ritaglio stampa ad uso esclusivo del destinatario, non riproducibile.

rietinvetrina
GIORNALE DI INFORMAZIONE ONLINE



Eventi e Manifestazioni | Notizia in evidenza

Oggi, venerdi 23 ottobre, la Mille Miglia toccherà Amatrice e Rieti prima di approdare nella Capitale

Di **Redazione** - 23 Ottobre 2020 - 11:19

Share



Ritaglio stampa ad uso esclusivo del destinatario, non riproducibile.





La tanto attesa giornata di festa con le auto storiche e moderna della 38esima Milel Miglia è arrivato. Nel pomeriggio, a Rieti, transiterà la carovana delle quattro ruote provenienti da Milano Marittima impegnate nella rievocazione storica della corsa disputata dal 1927 al 1957.

Le 400 vetture, selezionate da un'apposita commissione tra quelle preventivamente registrate, faranno prima tappa ad Amatrice, per poi giungere a Rieti, in piazza Vittorio Emanuele II. Alla guida vengono annoverati anche il cantante **Gianni Morandi**, l'imprenditore **Tomaso Trussardi**, lo chef **Carlo Cracco** ed il reatino **Alessandro Mostarda** **(LEGGI)**.







Le ultime

Ritaglio stampa ad uso esclusivo del destinatario, non riproducibile.

press,commtech. the leading company in local digital advertising

Romagnanotizie.

venerdì, 23 ottobre 2020 - Aggiornato alle 10:02

AUTO D'EPOCA

Il passaggio della 1000 Miglia dalla città di Ravenna salutato da uno stuolo di appassionati

di **Redazione** - 23 Ottobre 2020 - 9:11 Stampa Invia notizia 1 min

Più informazioni su



Tanti ravennati appassionati di auto storiche si sono dati appuntamento ieri pomeriggio attorno alle 18 in piazza Garibaldi per assistere alla sfilata della 1000 Miglia, la "corsa più bella del mondo", partita ieri da Brescia per tornarci domenica 25, dopo aver toccato vie e piazze di mezza Italia.

Quella di quest'anno è la 38^ edizione della rievocazione della storica corsa disputata dal 1927 al 1957 e della più importante gara di regolarità al mondo di auto storiche che gareggiano su un percorso di circa 1.800 chilometri.

Dopo il passaggio da Ravenna, il corteo di auto ha poi proseguito per Cervia, dove era atteso in serata sotto la Torre di San Michele. Questa mattina la gara è ripartita, direzione Roma.

ROmeteo Previsioni

Ravenna 19°C 11°C

GUARDA IL METEO DELLA TUA CITTÀ »

Contenuti Sponsorizzati da Taboola





Ritaglio stampa ad uso esclusivo del destinatario, non riproducibile.

Il tuo browser (Apple Safari 4) non è aggiornato e potrebbe non visualizzare correttamente le pagine di questo e altri siti. Aggiorna il tuo browser! Ti consigliamo di scaricare Google Chrome o Mozilla Firefox

consenso a tutti o ad alcuni cookie clicca qui. Se accedi a un qualunque elemento sottostante questo banner acconsenti all'uso dei cookie

Ok



ROVIGO IN DIRETTA
QUOTIDIANO MULTIMEDIALE
23/10/2020

Piace a 33871 followers.

IL PASSAGGIO

Emozione lungo l'argine per il passaggio della Mille Miglia

Le auto hanno costeggiato tutta la Sinistra Po, per poi salire sull'argine a Guarda



Ascolta

A A A

23/10/2020 - 09:32

ROVIGO - Lo storico serpentone di auto storiche ha incantato la Sinistra Po. **Il passaggio delle macchine d'epoca iscritte all'edizione 2020 della Mille Miglia, è iniziato verso le 15.30 quando lungo la strada regionale Eridania hanno iniziato a sfrecciare i primi bolidi accompagnati da un suggestivo e meraviglioso rombo che ha regalato emozioni a quanti si sono ritrovati lungo il percorso per ammirarli**. Le auto, salivano poi sulla sommità arginale appena passato l'abitato di Gaiba, per poi procedere lungo la riva sinistra del grande fiume Po fino al ponte di Santa Maria Maddalena.







Ritaglio stampa ad uso esclusivo del destinatario, non riproducibile.

In molti non hanno voluto mancare a questo importante appuntamento che ogni anno attira lungo il percorso, centinaia di appassionati e semplici curiosi che si fermano in punti strategici per poter vedere le fantastiche vetture d'altri tempi.

Anche quest'anno la corsa di auto d'epoca più attesa e conosciuta nella nostra penisola, è passata per l'Alto Polesine per poi fare tappa a Ferrara. Le spettacolari auto storiche della Mille Miglia hanno attraversato così una parte della nostra provincia. Provenienti da Brescia, da dove a corsa è partita, il corteo di auto storiche ha attraversato i suggestivi Comuni del lago di Garda, Desenzano e Sirmione, ed è poi passato per Villafranca di Verona, Mantova, per poi giungere nella nostra provincia attraversano tutti i Comuni rivieraschi, per poi attraversare il ponte sul Po per arrivare a Ferrara e Ravenna e per concludere la prima giornata di gara a Cervia-Milano Marittima. La strada arginale è rimasta chiusa al traffico, anche se molti sono stati i curiosi che non hanno voluto perdersi il passaggio delle automobili e hanno raggiunto le piazzole di sosta a piedi o in bicicletta.

Numerosi anche i bambini che accompagnati dai genitori, sono rimasti affascinati nel vedere passare le vetture che hanno fatto la storia dell'automobilismo. Lungo il percorso che collega Melara con Occhiobello, non si percorreva chilometro senza trovare qualche gruppetto di persone ferme, anche in macchina, per gustarsi il passaggio di qualche bolide. Le prescrizioni dettate dalla lotta alla diffusione del Covid-19 hanno fatto saltare quest'anno appuntamenti ormai storici come la "1000 litri" che si teneva in un bar di Gaiba e il tradizionale rimorchio carico di vino e panini con il salame, organizzato da una compagnia di ragazzi che aveva reso la loro partecipazione e la loro presenza, una delle caratteristiche della corsa.

SEGUI ANCHE: 1000 miglia polesine

LASCIA IL TUO COMMENTO:

Caratteri rimanenti: 1000

Testo

INVIA

0 COMMENTI

Contenuti Sponsorizzati da Taboola



Vedere la figlia di Lorella Cuccarini ci ha lasciato scioccati

InvestmentGuru



Scopri perchè l'Allarme Verisure è il n.1 in Italia. A ottobre -50%

Antifurto Verisure



Cartucce per stampanti: ecco quanto costano online

Cartucce per stampanti | Ricerca annunci







NOTIZIE PIÙ LETTE



CORONAVIRUS IN ITALIA

Coprifuoco nazionale e limitazioni negli spostamenti tra regioni



CORONAVIRUS IN ITALIA

In arrivo il nuovo Dpcm che andrà a superare quello varato pochi giorni fa



PORTO TOLLE

Scuole medie chiuse a Ca Tiepolo e Scardovari: tutti gli insegnati devono fare il tampone



Ritaglio stampa ad uso esclusivo del destinatario, non riproducibile.



Il museo viaggiante della "1000 Miglia" sul Titano

La 1000 Miglia è tornata a San Marino dopo un anno di assenza. Oltre 400 auto d'epoca hanno transitato per le vie del Centro Storico, con il celebre controllo a timbro sul Pianello. A San Marino presenti anche Trussardi e Cristina Parodi.

di **Alessandro Ciacci** 23 ott 2020

Mille Miglia a San Marino

CONDIVIDI

Il rombo dei motori all'alba risveglia la **Repubblica di San Marino**, la **1000 Miglia** è tornata sul Titano dopo un anno di assenza. Circa **400 auto d'epoca** per le vie del **Centro Storico** – **Patrimonio UNESCO** – con il celebre **controllo a timbro** in **Piazza della Libertà**. Un vero e proprio "museo viaggiante" con vetture – prodotte entro il 1957 - che hanno fatto la storia dell'automobilismo. Scene riviste a San Marino in **37 delle 38 edizioni della 1000 Miglia**, con l'unica eccezione dello scorso anno. Nel 2020, invece, la Repubblica torna ad essere protagonista con tanti spettatori – rigorosamente con mascherina – pronti a fotografare e osservare auto d'epoca.

Sul Pianello presenti anche i **Capi di Stato Alessandro Cardelli e Mirko Dolcini** oltre ai **Segretari Pedini Amati, Lonfernini e Belluzzi**. Il passaggio sammarinese era parte della **seconda tappa** della 1000 Miglia, partita in mattinata da **Cervia** e che si concluderà a **Roma**, nella "Città Eterna". Il prossimo **25 ottobre** il ritorno della carovana a **Brescia** per ridisegnare, come sempre, lo storico percorso della gara disputata tra 1927 e 1957. L'unica differenza è il periodo: non più la classica primavera, ma un **insolito autunno** dettato dall'emergenza sanitaria. Freddo, vento e nebbia non hanno però fermato i piloti – provenienti da tutta Europa - che hanno mostrato i loro **gioielli** ai comuni italiani e a San Marino, unico territorio fuori dal *Bel Paese* per **"la corsa più bella del mondo"**.

I più letti della settimana: Motori


SS600: Luca Bernardi campione italiano



Leggi anche:


MOTORI
"1000 Miglia" a San Marino: la soddisfazione dei Segretari Pedini Amati e Lonfernini


MOTORI
Mille Miglia: torna a San Marino la corsa più bella del mondo


MOTORI
MXGP: Gajser vince in Belgio e allunga


MOTORI

Ritaglio stampa ad uso esclusivo del destinatario, non riproducibile.


Mille Miglia: torna a San Marino la corsa più bella del mondo


CIV Minimoto: Gabriel Tesini campione italiano Junior C


Esattamente 12 mesi fa lo spaventoso incidente che ha coinvolto il sammarinese Bryan Toccaceli


A Misano le Finali Mondiali Ferrari 2020


MXGP: Gajser vince in Belgio e allunga


GP Aragon: vince Rins. Mir nuovo leader della classifica


TGE, Brisigotti e Lanci primi di classe nel Regionale Marche/Umbria


Valentino Rossi positivo al Coronavirus



Misano bis, tutto pronto per il Gran Premio dell'Emilia Romagna e della Riviera di Rimini

SS600: Luca Bernardi campione italiano



MOTORI

GP Aragon: vince Rins. Mir nuovo leader della classifica





Social Media

Ultimi tweet

Tweets by SanMarino_RTV

Ultimi post

San Marino RTV

Ritaglio stampa ad uso esclusivo del destinatario, non riproducibile.

Aiutiamo le persone ad avere una pelle sana
Dermatology beyond the skin

San Marino ha salutato l'arrivo della Freccia Rossa in Piazza della Libertà

23 ott 2020



CONDIVIDI

Il centro storico di San Marino ha accolto con entusiasmo il passaggio della 38a edizione della 1000 Miglia. La seconda tappa della competizione, partita alle 6.30 da Cervia-Milano Marittima, ha portato sul Titano splendide vetture e personaggi di rilievo, tra cui Tomaso Trussardi e Cristina Parodi. In Piazza della Libertà e lungo le contrade, ravvivate dai colori e dal rombo dei motori nonostante l'atmosfera atipica di questa edizione autunnale, gli appassionati hanno voluto rendere omaggio alla bellezza ed eleganza dei possenti bolidi. All'arrivo della corsa più bella del mondo erano presenti gli Eccellentissimi Capitani Reggenti Mirko Dolcini e Alessandro Cardelli, il Segretario di Stato per lo Sport Teodoro Lonfernini, il Segretario di Stato per il Turismo, Federico Pedini Amati e il Segretario di Stato per la Cultura Andrea Belluzzi.

"Con grande piacere la Repubblica di San Marino è tornata ad accogliere la carovana della 1000 Miglia, quello davanti a Palazzo Pubblico è ormai un passaggio storico per la manifestazione e allo stesso modo lo è per il nostro Paese. Sono stato davvero lieto di accogliere, questa mattina, in rappresentanza delle istituzioni, queste opere d'arte viaggianti che hanno colorato il nostro territorio. Come Segretario di Stato per lo Sport auspico che il sodalizio possa proseguire nel tempo", ha dichiarato il Segretario di Stato per lo Sport Teodoro Lonfernini.

"Il passaggio della 1000 Miglia a San Marino è sempre particolarmente affascinante, il nostro centro storico Patrimonio dell'Umanità UNESCO rappresenta la cornice ideale per questa sfilata. Sono davvero felice di aver accolto queste meraviglie dell'automobilismo e i loro equipaggi e di aver accompagnato in Piazza della Libertà i nostri Capitani Reggenti. Sono certo che la Freccia Rossa continuerà a transitare anche in futuro sul nostro territorio perché il valore di questo evento è indiscutibile", ha affermato il Segretario di stato per il Turismo, Federico Pedini Amati.

A dare il benvenuto agli equipaggi che giungevano al controllo timbro via GPS in Piazza della Libertà è stato Francesco Brigante, la voce storica della



Leggi anche:



COMUNICATI

Marcella Michelotti si candida a guidare il PDCS



COMUNICATI

Rete: Tecum, l'app che aiuta contro la violenza domestica e di genere



COMUNICATI

OSLA è al fianco di donne imprenditrici e professioniste. Ci vuole grinta e tenacia ma anche dalle autorità occorrono iniziative mirate



Ritaglio stampa ad uso esclusivo del destinatario, non riproducibile.

1000 Miglia che ha intrattenuto i presenti raccontando episodi e aneddoti legati alla mitica corsa.
La Segreteria di Stato per il Turismo e l'Ufficio del Turismo in collaborazione con il Consorzio Terra di San Marino hanno accolto i partecipanti con un dolce omaggio, lo snack Torta Tre Monti prodotto dall'antica fabbrica di torte fatte a mano La Serenissima, nella sua nuova versione realizzata con farine ottenute da Grano Tenero Terra di San Marino nel rispetto dello specifico disciplinare di produzione.
Con l'edizione 2020 tra San Marino e la 1000 Miglia si rinsalda un forte legame nato dalle origini della rievocazione, che trova le sue radici nell'unicità e nella valorizzazione del patrimonio storico e automobilistico.
Un rinnovato e caloroso ringraziamento va a tutti coloro che hanno reso possibile lo svolgimento della manifestazione in piena sicurezza.

Comunicato stampa
Ufficio Turismo San Marino

COMUNICATI
Covid-19: San Marino avvia la FASE 2 con nuovi protocolli e disposizioni anticontagio

COMUNICATI
RF: La "terra da ceci" si arricchisce di nuovi episodi

I più letti della settimana: Comunicati


Roberto Ercolani: La mia storia con il COVID-19


San Marino & il mondo del turismo


Segreteria Esteri: donazione di materiale sanitario da parte degli Stati Uniti


E se il Papa avesse scritto al mondo pensando a San Marino?


ISS: Aggiornamento dati Epidemia COVID-19 a San Marino

Indipendenza Sammarinese: "720 sfumature di muffa"


Formazione e PA: accordo fra Università di San Marino e Istituto Internazionale delle Scienze Amministrative


Partita questa mattina la prima delle tre tornate di prove scritte per la selezione di 38 posti di istruttore amministrativo


Il Casale la Fiorina Covid free, il plauso del Comitato di confronto

Ritaglio stampa ad uso esclusivo del destinatario, non riproducibile.

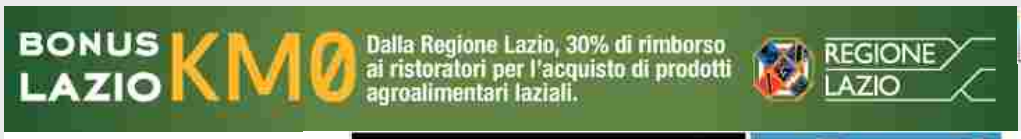

Get ADOBE FLASH PLAYER



VITERBO NEWS 24

ANNO 10 n° 297













Il virus non ferma la Mille Miglia. Tutto pronto per il passaggio in terra di Tuscia

Partita ieri da Brescia la corsa più bella del mondo. I partecipanti sono 400

23/10/2020 - 07:15

Ritaglio stampa ad uso esclusivo del destinatario, non riproducibile.



di *Steano Marini Balestra*

VITERBO - La pandemia non ha sconfitto la mitica "Mille Miglia", l'ha solo rimandata a ottobre.

Ieri da Brescia è partita la corsa definita la più bella del mondo anche se oggi solo riservata per auto d'epoca in quanto la partecipazione è solo ammessa per auto costruite prima del 1957, anno dello stop da corsa di velocità.



Anche quest'anno potremo noi cittadini della Tuscia ammirare quello che è stato definito un museo viaggiante di auto d'epoca. Non ci saranno i rombi delle Ferrari, Mercedes e Maserati che udimmo giovinetti dalla storica postazione della curva delle Masse (tra Vetralla e Viterbo), ma certamente un batticuore vedere sfilare auto che sono fatto la storia dell'automobilismo e delle auto che sul percorso di millecinquecento kilometri: Brescia/Roma/Brescia dal 1927 al 1957 fecero severi test dal vivo dell'affidabilità dei mezzi proprio quelli che oggi rendono sicure le attuali auto che usiamo tutti i giorni.









Ritaglio stampa ad uso esclusivo del destinatario, non riproducibile.



La Tuscia ha avuto importanti piloti partecipanti e vincitori della "classica Mille Miglia". Ricordiamo il conterraneo Taruffi, vincitore assoluto nel 1957, ma gli ottimi piazzamenti negli anni 60 dell'indimenticabile Massimo Natili nelle classi minori e del civitonico Bernabei (3°assoluto nel 1947).

Nella "moderna" Freccia rossa (cosi anche si chiama la corsa), hanno partecipato Natili, quindi Aquilani, Pallini e Confidati.



Foto gallery






La carovana dei 400 partenti di quest'anno provenienti da 4 continenti, sabato mattina partirà da Roma, viaggerà sulla Cassia, raggiunge Ronciglione dove è prevista una prova speciale sulla strada del Lago per poi giungere a Viterbo dopo dopo aver attraversato S. Pellegrino, riceverà il saluto delle autorità cittadine in p.zza del Plebiscito. Poi, via verso Montefiascone verso la storica salita di Radicofani. In serata la conclusione della corsa sul mitico viale Rebuffone di Brescia.

Ritaglio stampa ad uso esclusivo del destinatario, non riproducibile.

Crea il tuo sito web su WordPress.com Crea il tuo sito



23 OTTOBRE 2020 FABRIANONOTIZIE

FABRIANO / Mille Miglia, il rombo dei motori accende la città

La carovana ha fatto il pit stop e pausa pranzo con il salame di Fabriano nel meraviglioso Loggiato San Francesco FABRIANO, 23 ottobre 2020 – La carovana della 2° tappa Cervia, Urbino, Fabriano, Ascoli Piceno, Roma della 38° rievocazione storica delle Mille Miglia composta complessivamente da circa 1.200 persone, si è fermata di nuovo [...]

L'articolo FABRIANO / Mille Miglia, il rombo dei motori accende la città sembra essere il primo su QdM Notizie.

from Fabriano – QdM Notizie https://ift.tt/3jrivKt

Condividi:

Twitter Facebook

Caricamento...

FABRIANO QDM NOTIZIE FABRIANO QDM NOTIZIE

Ricerca

Cerca ...

Widget di testo della barra laterale

Questo è un widget di testo. Il widget di testo ti consente di aggiungere testo o elementi HTML a qualsiasi barra laterale presente nel tuo tema. Puoi usare un widget di testo per visualizzare testo, link, immagini, elementi HTML o una combinazioni di tutti questi. Modificali nella sezione Widget dell'utilità di personalizzazione.

Ritaglio stampa ad uso esclusivo del destinatario, non riproducibile.



MILLE MIGLIA

Nel mese di ottobre Roma sarà una delle protagoniste di un evento davvero di livello: la **Mille Miglia**. Giunta alla trentottesima edizione, la rievocazione storica della corsa sportiva disputata dal 1927 al 1957 si svolgerà quest'anno dal 22 al 25 ottobre. Per la prima volta verrà disputata durante la stagione autunnale a causa delle restrizioni dovute al Covid-19 che ne hanno impedito lo svolgimento la primavera scorsa.

Alla partenza ci saranno **400 vetture**, tutte rigorosamente costruite prima del 1957, selezionate da una commissione apposita fra quelle che si sono preventivamente registrate sul sito ufficiale della manifestazione. È una gara che resta unica nel suo genere per fascino e retaggio storico e che rappresenta un incredibile ed emozionante viaggio attraverso le bellezze del nostro paese. La partenza è, infatti, prevista per giovedì 22 ottobre da Brescia, la seconda tappa, **venerdì 23,** si concluderà, dopo aver attraversato buona parte del nostro paese, nella Capitale, con la tradizionale sfilata di auto lungo la **via Veneto**. La manifestazione avrà poi fine domenica 25 ottobre con il rientro a Brescia.

Si prospetta un'edizione veramente speciale, fortemente voluta dagli organizzatori per sottolineare la ripartenza del nostro paese e, al contempo, per far riscoprire al mondo le bellezze della nostra terra.

In questa edizione, visto il difficile periodo storico che stiamo attraversando, ancora purtroppo ben caratterizzato dalla pandemia da Covid-19, la sicurezza sarà uno dei capisaldi assoluti dell'evento e sarà applicata con l'impiego di procedure e tecnologie volte alla tutela sanitaria di tutte le persone che lavoreranno, parteciperanno e assisteranno alla Mille Miglia lungo tutto il suo percorso attraverso l'Italia.

Il protocollo anti-Covid sarà quindi dettagliato e rigoroso, coinvolgendo concorrenti, organizzazione e pubblico e prevedendo un taglio delle presenze degli appassionati fino a due terzi. Grandi assenti gli equipaggi argentini, americani e giapponesi, per le restrizioni introdotte dai paesi di appartenenza.

Tutti i dettagli specifici dell'organizzazione saranno confermati nella presentazione prima dell'inizio della gara, prevista per il 20 ottobre. Ogni aspetto e ogni tipologia di piano sono stati analizzati e condivisi con le forze di sicurezza, con diversi piani B già studiati, anche in caso di mal tempo, in modo da poter offrire, in tutta sicurezza, uno spettacolo indimenticabile.

Questo perché la Mille Miglia edizione 2020 non solo è un viaggio dentro il nostro meraviglioso paese, non solo è un evento sportivo e culturale di altissimo spessore, ma soprattutto perché la manifestazione vuole divenire un simbolo della ripartenza della nostra nazione,

Ritaglio stampa ad uso esclusivo del destinatario, non riproducibile.

un simbolo di un'Italia che dà impulso e sprone alla passione e che crede che la ripartenza degli eventi, in sicurezza, sia assolutamente possibile.

Questo è quello che noi, come Amministrazione di Roma Capitale, continuiamo a portare avanti con impegno e coraggio: l'Italia e Roma devono ripartire, bisogna dare spazio ai grandi eventi e alle manifestazioni sportive, per ridare nuovo slancio e linfa a tutte le categorie che vi appartengono sia direttamente che indirettamente, categorie che in questi mesi hanno sofferto una crisi economica ad alti livelli. Il tutto sempre nel pieno rispetto delle regole, perché la salute di tutti noi viene sempre al primo posto.

Info sulla manifestazione: https://1000miglia.it/

Ritaglio stampa ad uso esclusivo del destinatario, non riproducibile.

LA MILLEMIGLIA MACINA CHILOMETRI

Dopo Roma, la risalita verso nord; terza tappa a Siena e arrivo finale domenica a Brescia.

[LA MILLEMIGLIA MACINA CHILOMETRI]

Ritaglio stampa ad uso esclusivo del destinatario, non riproducibile.

Informativa
Questo sito o gli strumenti terzi da questo utilizzati si avvalgono di cookie necessari al funzionamento ed utili alle finalità illustrate nella cookie policy. Se vuoi saperne di più o negare il consenso a tutti o ad alcuni cookie, consulta la cookie policy.
Chiudendo questo banner, scorrendo questa pagina, cliccando su un link o proseguendo la navigazione in altra maniera, acconsenti all'uso dei cookie.

carifermo
cassa di risparmio di fermo s.p.a.

giessegi
QUALITA' E RISPARMIO HANNO TROVATO CASA



Tra storia e motori, la suggestione Mille Miglia

FERMO - La storica manifestazione ha visto tantissimi pezzi pregiati dell'automobilismo in transito quest'oggi nel territorio di provincia, sino ad una breve sosta nel cuore della città, in piazza del Popolo. Seconda tappa dell'edizione numero 38, inevitabilmente all'insegna delle doverose prassi sanitarie anti Covid

23 Ottobre 2020 - Ore 17:58 - 27 letture

Stampa PDF

Mi piace Piace a 7 persone. Iscriviti per vedere cosa piace ai tuoi amici.

Ritaglio stampa ad uso esclusivo del destinatario, non riproducibile.



Un suggestivo scorcio di piazza del Popolo durante il transito della carovana a quattro ruote

di **Paolo Gaudenzi**, foto **Simone Corazza**

FERMO – **Novanta Ferrari** ed oltre **quattrocento auto storiche**. Il fascino delle **Mille Miglia** è tornato in città **dopo quattro anni di assenza**, con l'ultimo passaggio datato quindi **2016**.

Manifestazione numero 38 per la storica corsa automobilistica **iniziata ieri**, giovedì 22, e che delizierà i palati dei cultori di automobilismo per tutto il week end, sino a **domenica 25.** Edizione 2020 che, gioco forza le **prassi sanitarie in atto**, ha visto la nobile carovana di mezzi lambire il territorio di provincia **pressoché di passaggio**, con una breve sosta effettuata in **piazza del Popolo** prima della dovuta ripartenza.

Fermano dunque protagonista della **seconda tappa** annuale, per un evento iniziato da **Brescia** e proseguito oggi solcando le **Marche**, con auto partite stamane da **Cervia**, scese a **Milano Marittima**, solcare poi il **confine regionale**, raggiungere **Fermo** per proseguire infine in direzione **Roma**, con la capitale a rappresentare l'obiettivo ultimo di giornata.

Nel primo pomeriggio rombo dei motori avvertito in primis a **Montegranaro**, con la carovana a giungervi dalla provincia di **Macerata**, precisamente **Monte San Giusto**, solcando via **Fermana Nord e Sud** per scendere lungo la **Mezzina** sino all'incrocio in località **Campiglione.** Virata del serpentone a quattro ruote all'altezza della **Girola**, poi variante del **Ferro, Tirassegno**, incrocio tra via **Nevio** e **Foscolo**, intersezione con casa **Marchetti** per giungere nel cuore della città, vale a dire la rotonda di **San Francesco.** Da lì tutti verso piazza **Dante, Ostilio Ricci,** largo **Calzecchi** sino a piazza del **Popolo**, dove è avvenuta la breve sosta ed il timbro elettronico del gps.

Mezzi salutati a centro città dagli **assessori comunali Mauro Torresi** ed **Alberto Maria Scarfini.** A seguire l'uscita dalla piazza alla volta della torre **Matteucci**, largo **Rivolta** e **Fogliani**, via **XX Giugno**, corso **Marconi** sino alle rotonde di **San Giuliano,** via **Diaz** ed **Appennini**.

Ampia fotogallery

Fm1
radiofm1.it
Ascolta la tua radio con un clic



Schianto a Piane di Montegiorgio, tre auto coinvolte: allertato Icaro (Le Foto)

Ritaglio stampa ad uso esclusivo del destinatario, non riproducibile.







GLI ARTICOLI PIÙ LETTI

1. 27 Set - TRAGEDIA SULL'ASFALTO Pauroso schianto con l'auto: muore un ragazzino, gravissimo il padre (Le Foto)

2. 27 Set - Dramma a Montegranaro, trovato senza vita nel suo appartamento

3. 22 Ott - TRAGEDIA A FERMO Muore nel suo appartamento, il disperato sos: vano ogni tentativo di rianimazione

4. 18 Ott - Lupi e cinghiali dalla montagna alla costa fermana: gli spostamenti e la 'riabilitazione' della fauna selvatica, Egidi: "Non demonizziamoli"

5. 5 Ott - Covid, il sindaco Calcinaro

Ritaglio stampa ad uso esclusivo del destinatario, non riproducibile.

Ottobre 2020

EVENTI E MANIFESTAZIONI

RIETI ED AMATRICE ACCOLGONO LA 1000 MIGLIA



sport

La città di Rieti, Amatrice e gli altri borghi del reatino continuano ad appassionare gli organizzatori delle più prestigiose manifestazioni sportive motoristiche italiane ed internazionali: dopo la Modena Centro Ore, anche la 1000 Miglia Miglia attraverserà la provincia di Rieti venerdì 23 ottobre 2020: nel più rigoroso rispetto delle prescrizioni sanitarie a contrasto del Covid-19, oltre 500 auto di enorme valore storico, provenienti da tutto il mondo, saranno le protagoniste di una sfilata e di una prova speciale che emozionerà equipaggi e pubblico.

Nel tardo pomeriggio, preceduti da 90 Ferrari moderne, i concorrenti attraverseranno Amatrice ed entreranno poi a Rieti, fermandosi nella centrale Piazza Vittorio Emauele II per un controllo a timbro. Tanti appassionati, esperti del settore e curiosi avranno così modo di ammirare da vicino le auto più rappresentative della grande tradizione automobilistica, con la possibilità di incontrare – sempre nel rispetto delle più severe disposizioni sanitarie vigenti contro il Covid-19 – gli organizzatori e gli equipaggi.

"La 1000 Miglia – dichiara Giuseppina Fusco – vice Presidente dell'Automobile Club

ASCOLTA LA RADIO

ONDAVERDE

RUBRICHE

- REAL SEBASTIANI
- SALUTE
- REGISTRO DI CLASSE
- PROVINCIA
- EVENTI E MANIFESTAZIONI
- IL DOMENICALE
- IMAGINE CINEMA
- BRICIOLE DI DIRITTO DEI CONSUMATORI
- REGIONE
- TERMINILLO
- LA FORZA DEL SOCIALE
- FUORI MURA
- CALCIO*
- EC...CITAZIONI
- STORIE
- TERREMOTO
- LIBRINCIPIT
- PILLOLE CINOFILE
- MOSTRE
- RIETI DIGITAL
- IL VENTO CALDO DELLA RIBELLIONE
- L'AVVOCATO DEL DIAVOLO
- LA SCALA DI BEAUFORT
- CLICK

Ritaglio stampa ad uso esclusivo del destinatario, non riproducibile.

d'Italia – rappresenta un evento sportivo di grande rilevanza internazionale, sostenuto dall'ACI perché questi appuntamenti di forte richiamo sono fondamentali per la valorizzazione del patrimonio automobilistico e, allo stesso tempo, per la promozione del turismo. Enzo Ferrari definì la 1000 Miglia un Museo viaggiante, unico al mondo, ed anche attraverso questa magica corsa l'ACI intende rinnovare un messaggio di fiducia verso i cittadini per la ripartenza economica e sociale del Paese, esortando tutti allo scrupoloso rispetto delle misure di contenimento della emergenza epidemiologica in corso".

"La 1000 Miglia non è soltanto una gara automobilistica – dichiara Innocenzo de Sanctis, Presidente dell'Automobile Club Rieti – ma un mix di cultura, storia, proiezione al futuro e una formidabile promozione del turismo, attraverso un viaggio nelle bellezze ineguagliabili del nostro Paese. Coniugando al meglio la sua mission sportiva e turistica, l'ACI porta ad Amatrice e a Rieti un altro evento internazionale, sottolineando il proprio ruolo istituzionale al fianco delle popolazioni duramente provate dal sisma del 2016".

23_10_20

condividi su:

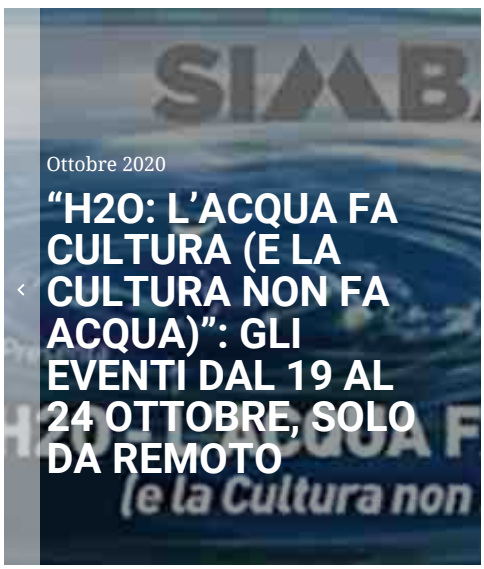



- LIBRI
- SCARABOCCHI
- NEWS
- TEATRO
- SPORT
- NPC
- #ORGOGLIO REATINO
- SCATTO D'AUTORE
- PERSONE & PERSONAGGI
- RIETHITPARADE
- ALBUM DI FAMIGLIA
- RUGBY
- RIETI MISTERIOSA
- BASKET
- CALCIO A 5
- CALCIO
- IL PROFESSOR ARISTIDE
- LUCI&OMBRE
- POLVERI SOTTILI
- CARATTERI ORIGINALI
- STRADA FACENDO



REDAZIONALI

- CURA LA TUA BELLEZZA
- SI' VIAGGIARE
- IN PUNTA DI DITA
- LA BOTTEGA DELL'ARTE
- VOX POPULI
- MAGICAMENTE

Ritaglio stampa ad uso esclusivo del destinatario, non riproducibile.

FOTOSPOT AGENZIA
news reportages immagini videolive

Sabelli DAL 1921 TRADIZIONE CASEARIA ITALIANA DAL 1921. www.sabelli.it

IL PASSAGGIO AD ASCOLI DELLA "1000 MIGLIA" (FOTOGALLERY)

Motori, Sport 23 Ottobre 2020 Emidio Vena



SHARING

LE FOTO DEL PASSAGGIO AD ASCOLI DELLA "1000 MIGLIA"

Ritaglio stampa ad uso esclusivo del destinatario, non riproducibile.



???????????



???????????

Ritaglio stampa ad uso esclusivo del destinatario, non riproducibile.



???????????



???????????

Ritaglio stampa ad uso esclusivo del destinatario, non riproducibile.



???????????



???????????

Ritaglio stampa ad uso esclusivo del destinatario, non riproducibile.



???????????



???????????

Ritaglio stampa ad uso esclusivo del destinatario, non riproducibile.



???????????



???????????

Ritaglio stampa ad uso esclusivo del destinatario, non riproducibile.



???????????



???????????

Ritaglio stampa ad uso esclusivo del destinatario, non riproducibile.



???????????



???????????

Ritaglio stampa ad uso esclusivo del destinatario, non riproducibile.



???????????



???????????

Ritaglio stampa ad uso esclusivo del destinatario, non riproducibile.



???????????



???????????

Ritaglio stampa ad uso esclusivo del destinatario, non riproducibile.



???????????



???????????

Ritaglio stampa ad uso esclusivo del destinatario, non riproducibile.



???????????



???????????

Ritaglio stampa ad uso esclusivo del destinatario, non riproducibile.



???????????



???????????

Ritaglio stampa ad uso esclusivo del destinatario, non riproducibile.



???????????



???????????

Ritaglio stampa ad uso esclusivo del destinatario, non riproducibile.

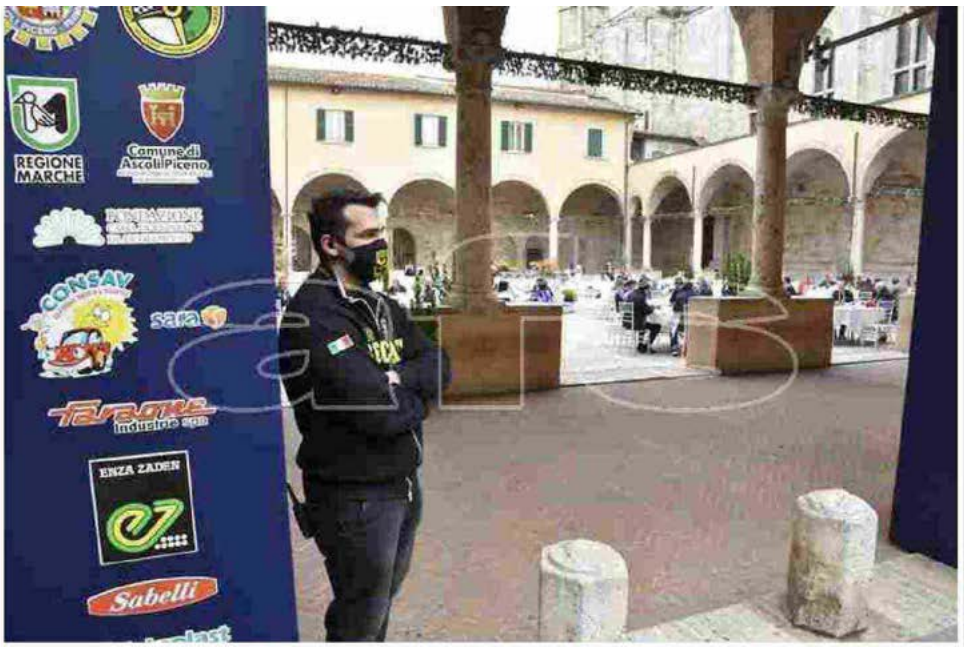

???????????



???????????

Ritaglio stampa ad uso esclusivo del destinatario, non riproducibile.

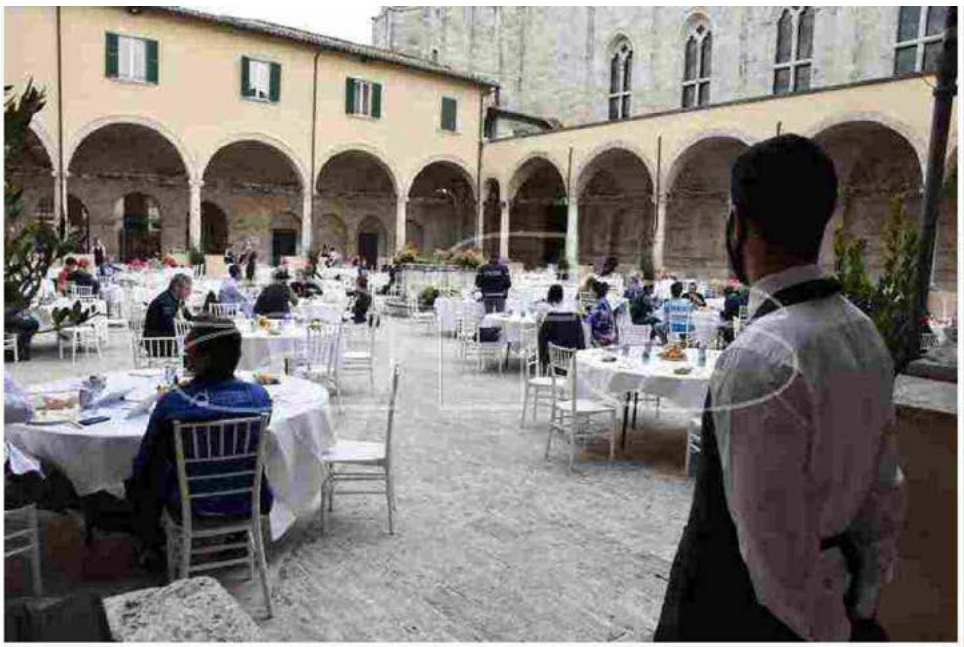

???????????



???????????

Ritaglio stampa ad uso esclusivo del destinatario, non riproducibile.



???????????



???????????

Ritaglio stampa ad uso esclusivo del destinatario, non riproducibile.

GAZZETTA DI MANTOVA .it

Data 23-10-2020
Pagina
Foglio 1

LA MILLE MIGLIA INCANTA FERRARA E COMACCHIO

Un fascino senza tempo per le strade del centro storico, ma con un fuori programma lungo l'argine del Po tra Occhiobello e Santa Maria Maddalena, dove l'equipaggio cremonese composto da Paolo Nolli e Alberto Orioli a causa di una rottura dello sterzo è finito con l'auto in golena. Illesi gli occupanti e corsa contro il tempo per riparare il guasto e ripartire. (video di Federico Vecchiatini)
23 ottobre 2020

[LA MILLE MIGLIA INCANTA FERRARA E COMACCHIO]

Ritaglio stampa ad uso esclusivo del destinatario, non riproducibile.

GAZZETTA DI MODENA.it

Data 23-10-2020
Pagina
Foglio 1

LA MILLE MIGLIA INCANTA FERRARA E COMACCHIO

Un fascino senza tempo per le strade del centro storico, ma con un fuori programma lungo l'argine del Po tra Occhiobello e Santa Maria Maddalena, dove l'equipaggio cremonese composto da Paolo Nolli e Alberto Orioli a causa di una rottura dello sterzo è finito con l'auto in golena. Illesi gli occupanti e corsa contro il tempo per riparare il guasto e ripartire. (video di Federico Vecchiatini)

[LA MILLE MIGLIA INCANTA FERRARA E COMACCHIO]

Ritaglio stampa ad uso esclusivo del destinatario, non riproducibile.

GAZZETTA DI REGGIO.it

Data 23-10-2020
Pagina
Foglio 1

LA MILLE MIGLIA INCANTA FERRARA E COMACCHIO. VIDEO

Un fascino senza tempo per le strade del centro storico, ma con un fuori programma lungo l'argine del Po tra Occhiobello e Santa Maria Maddalena, dove l'equipaggio cremonese composto da Paolo Nolli e Alberto Orioli a causa di una rottura dello sterzo è finito con l'auto in golena. Illesi gli occupanti e corsa contro il tempo per riparare il guasto e ripartire. (video di Federico Vecchiatini)
23 ottobre 2020

[LA MILLE MIGLIA INCANTA FERRARA E COMACCHIO. VIDEO]

Ritaglio stampa ad uso esclusivo del destinatario, non riproducibile.

MOTORI

La Mille Miglia fa rotta verso la Capitale

ITALIA ED ESTERO *Oggi, 06:00*



La Mille Miglia a Roma - © www.giornaledibrescia.it

Cervia-Roma, passando dalle **zone terremotate** attorno ad Amatrice e omaggiando Raffaello a Urbino.

Vuoi fare pubblicità su questo sito?

Si potrebbe riassumere così, con queste pochissime battute, la **seconda giornata della corsa più bella del mondo**. Lasciata Cervia si procede verso **Cesenatico** e giù a scendere, verso le zone che ancora portano i segni del terremoto del 2016: Mille Miglia toccherà **San Marino**, quindi Urbino, e tornerà come l'anno scorso a Fabriano, dove peraltro è previsto il pranzo nella splendida cornice del loggiato di San Francesco. E poi **Fermo, Ascoli Piceno e infine ad Amatrice.**

Ritaglio stampa ad uso esclusivo del destinatario, non riproducibile.

La prima delle vetture è attesa nella capitale attorno alle **21.15**. Diretta su Teletutto dalle 21,30.

Leggi qui il GdB in edicola oggi

Iscriviti a "News in 5 minuti" per ricevere ogni giorno una selezione delle principali notizie

Autore:
La redazione web

Parla di:
Roma | Teletutto | Mille Miglia | diretta | motori | Italia e Estero

CONDIVIDI:

Articoli in **Italia ed Estero**

Lista articoli

Ritaglio stampa ad uso esclusivo del destinatario, non riproducibile.

Italia ed Estero

MOTORI

Mille Miglia, tra la nebbia e il buio parte la seconda tappa

ITALIA ED ESTERO *Oggi, 07:48*

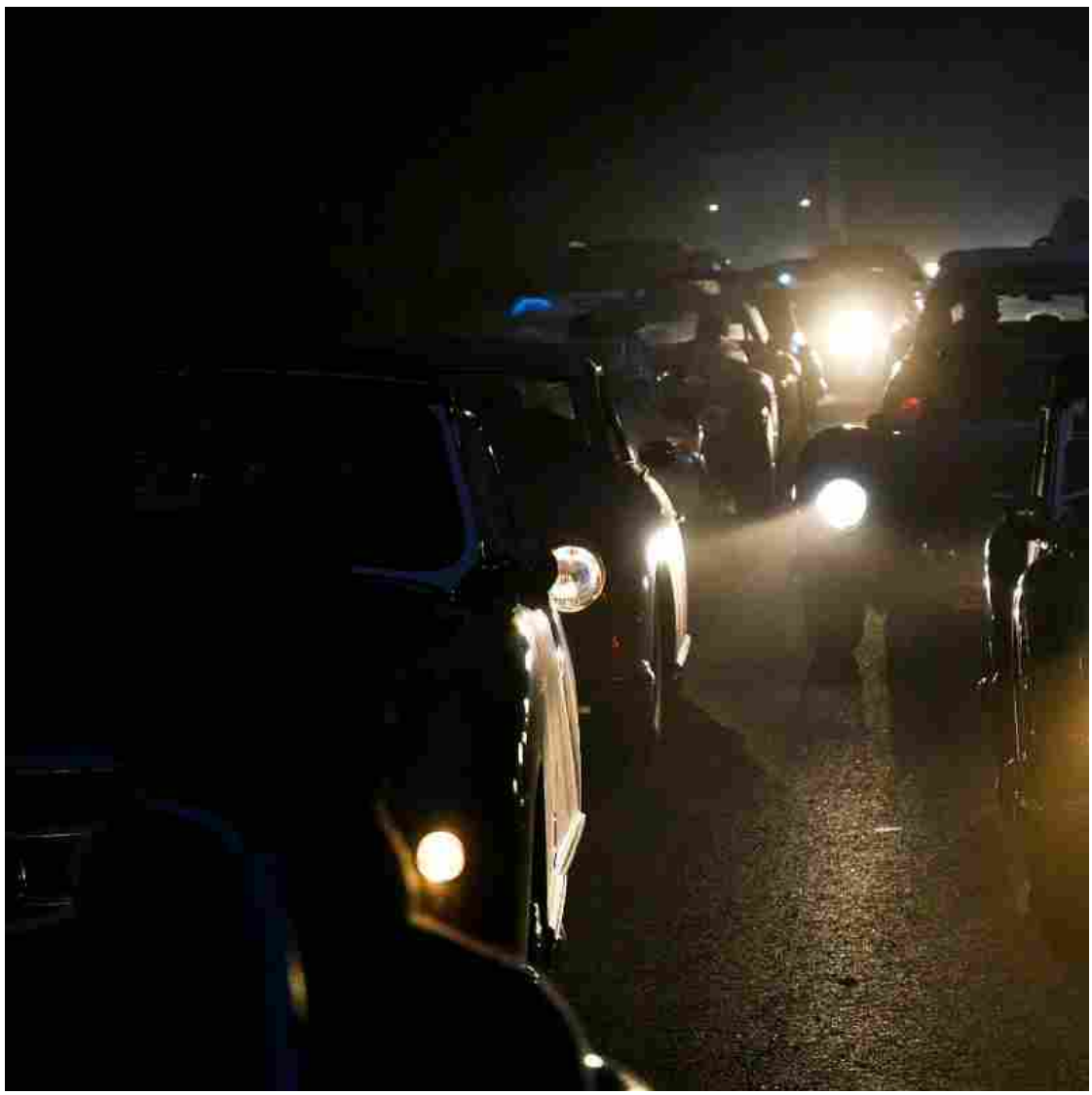

Ritaglio stampa ad uso esclusivo del destinatario, non riproducibile.



È partita col buio la **seconda tappa** della Mille Miglia. Gli equipaggi si sono incolonnati a Cervia e, dopo la prova della temperatura, a fari accesi si sono messi in moto in direzione di Cesenatico, avviando così la lunga giornata che li porterà fino a Roma.

Vuoi fare pubblicità su questo sito?

C'è ancora un po' di nebbia, come nell'ultimo tratto della prima frazione: così le saline di Cervia sono ancora più suggestive.

Leggi qui il GdB in edicola oggi

Iscriviti a "News in 5 minuti" per ricevere ogni giorno una selezione delle principali notizie

Autore:
Alessandro Carini

Parla di:
Cervia | Mille Miglia | seconda tappa | Cervia | Italia e Estero | Cronaca

CONDIVIDI:

Articoli in **Italia ed Estero**

Lista articoli

Ritaglio stampa ad uso esclusivo del destinatario, non riproducibile.

Italia ed Estero

MOTORI

Mille Miglia, Vesco padre e figlio primi al giro di boa di Roma

ITALIA ED ESTERO *23 ott 2020, 23:06*



Ritaglio stampa ad uso esclusivo del destinatario, non riproducibile.



Vuoi fare pubblicità su questo sito?

Il traguardo della capitale è un... affare di famiglia per Andrea e Roberto Vesco, padre e figlio, in testa alla classifica provvisoria della corsa. Con la loro Alfa Romeo 6C 1750 SS Zagato hanno dominato la seconda giornata della Mille Miglia, giunta al **giro di boa di Roma**, prima di invertire la marcia domattina per puntare verso Brescia. La serata è stata tra l'altro raccontata in diretta su **Teletutto**.

Alle spalle dei due bresciani - entrambi già vincitori, ma in annate diverse e mai in equipaggio insieme - ci sono Fontanella-Covelli su Lancia Lambda Casaro VII Serie e Sisti-Gualandi sulla versione spider della stessa vettura.

Nel corso della giornata, i partecipanti sono partiti **da Cervia** per raggiungere quindi **Urbino**, attraversare **tutte le Marche**, tra suggestivi saliscendi e toccare **Amatrice** in un omaggio destinato negli intenti a tenere alta l'attenzione su una ricostruzione che si fa attendere dopo il dramma del 2016.

Domani, **Freccia Rossa puntata nuovamente verso Brescia**. Ma la tappa di giornata vedrà gli equipaggi in gara arrivare a Parma.

Leggi qui il GdB in edicola oggi

Iscriviti a "News in 5 minuti" per ricevere ogni giorno una selezione delle principali notizie

Autore:
La redazione web

Parla di:
Roma | Mille Miglia | Vesco | Italia e Estero | Tempo Libero

CONDIVIDI:

Articoli in **Italia ed Estero**

Lista articoli

Ritaglio stampa ad uso esclusivo del destinatario, non riproducibile.

Italia ed Estero

IN VIAGGIO

La Mille Miglia passa ad Amatrice ferita dal terremoto

ITALIA ED ESTERO *Oggi, 20:28*



Ritaglio stampa ad uso esclusivo del destinatario, non riproducibile.



La seconda tappa della **Mille Miglia** ha vissuto il suo momento più intenso **ad** **Amatrice, uno dei paesi più colpiti dal terremoto del 2016** (si contarono trecento morti), attraversato dalla Freccia Rossa per fare sentire vicinanza alla comunità e per accendere i riflettori su una ricostruzione ancora troppo lenta.

Vuoi fare pubblicità su questo sito?

La carovana è dunque arrivata in Lazio dopo il lungo tratto **percorso nelle Marche** ed ora prosegue verso Rieti e **Roma**, dove in serata, in via Veneto, si concluderà la frazione, con **diretta su Teletutto**, al via alle 21.30.

Leggi qui il GdB in edicola oggi

Iscriviti a "News in 5 minuti" per ricevere ogni giorno una selezione delle principali notizie

Autore:
La redazione web

Parla di:
Amatrice | Mille Miglia | terremoto | Covid-19 | corsa | auto storiche | Freccia Rossa | Italia e Estero | Cronaca

CONDIVIDI:

Articoli in **Italia ed Estero**

Lista articoli

Ritaglio stampa ad uso esclusivo del destinatario, non riproducibile.

Questo sito si avvale di cookie. Chiudendo questo banner o proseguendo la navigazione ne acconsenti l'utilizzo. Per saperne di più o negarne il consenso, consulta la cookie policy.



CLIVO canale 680 TV

#gonews.it®

Lucca | Versilia

CLIVO canale 680 TV

venerdì 23 ottobre 2020 - 15:28



ENHANCED BY Google

Ritaglio stampa ad uso esclusivo del destinatario, non riproducibile.

Mille Miglia di nuovo in Lucchesia, ecco il percorso

23 Ottobre 2020 15:24 Attualità Altopascio

Facebook Twitter WhatsApp E-mail Mi piace



Il passaggio della 1000Miglia da Altopascio nel 2018

Lucca è pronta per accogliere il ritorno della **Mille Miglia**, la corsa più bella del mondo. La Freccia Rossa torna eccezionalmente ad ottobre e non a maggio come di consueto, a colorare le strade della provincia, attraversando il territorio lucchese da Altopascio fino a Pietrasanta. L'appuntamento è fissato per il pomeriggio di domani, sabato 24 ottobre, quando, a partire dalle 14 circa, inizierà la sfilata di auto.

Come sempre, a precedere la Mille Miglia ci sarà il Ferrari Tribute, il corteo di 80 Cavallini Rampanti che faranno da apripista e sosteranno sulle Mura, nei pressi del Real Collegio: qui, infatti, i piloti avranno la possibilità di ristorarsi con il pranzo offerto da Aci Lucca e da Il Cuore, la gastronomia simbolo di Lucca. Un'occasione per tutti gli appassionati e i cittadini lucchesi di riempirsi gli occhi con la storia del design automobilistico italiano.

LA MILLE MIGLIA. Non a caso è la corsa più bella del mondo, che da sempre attira campioni e vip. Solo nel 2018, infatti, la Mille Miglia ha portato a Lucca **Giancarlo Fisichella**, l'attore premio Oscar **Adrien Brody**, **Piero Pelù**, **Guy Berryman**, bassista dei Coldplay, insieme a **Derek Hill**, il figlio di Damon, campione del mondo di F1. Per restare fra i piloti, poi, hanno partecipato anche **Jochen Mass**, **Bernd Maylander** e ancora **Walter Rohrl,** considerato uno dei più grandi piloti di rally di tutti i tempi. Anche quest'anno la Mille Miglia ha richiamato l'attenzione di vip e personaggi famosi: **Tomaso Trussardi** correrà a bordo di una BMW 328,

gonews.tv Photogallery



[Empoli] Tamponi drive-through, il grande impegno delle Misericordie della Toscana

Per la tua Pubblicità su:
#gonews.it
0571 700931
commerciale@xmediagroup.it



Newsletter

Iscriviti alla newsletter quotidiana di gonews.it

Ogni giorno alle 19 le notizie più importanti

Ho letto e accetto i termini e le condizioni

Indirizzo email:

Il tuo indirizzo email

Iscriviti

Il sondaggio della settimana

Coprifuoco anti-covid, sei d'accordo?

Sì

No

Vota

Ritaglio stampa ad uso esclusivo del destinatario, non riproducibile.

mentre **Cristina Parodi**, giornaiista e conduttrice, si alternerà con **Chiara Giallonardo**, volto di Linea Verde, sull'auto numero 1000, una Mercedes 300 SL.

Negli anni la Mille Miglia ha coinvolto campioni senza tempo, miti assoluti delle quattro ruote come **Tazio Nuvolari** e **Clemente Biondetti**, leader indiscusso per aver corso 9 volte e averne vinte 4. Tre delle quali, tra l'altro, proprio in occasione del passaggio della Mille Miglia da Lucca, nel 1938, nel 1947 e nel 1948. Lucca ospitò la Freccia Rossa anche nel 1950, quando trionfò il giovane ed elegantissimo Conte Marzotto. Un appuntamento, quindi, quello sulle Mura cittadine, che torna e continua ad appassionare, capace di regalare le stesse emozioni provate da **Carlo Pintacuda**, che corse negli anni Trenta anche il Circuito di Lucca, descrivendo così la strategia di gara: "piede in fondo davanti al Baluardo San Regolo, poi veloce piega a sinistra davanti al Baluardo della Libertà poi gas a San Salvatore, staccata al Baluardo San Pietro, mollare al San Martino e giù "pieni" fino al Baluardo Santa Croce e subito San Donato per la rotonda del Baluardo San Paolino. Rettilineo e via per la discesa Santa Maria".

L'ingresso della prima delle 400 vetture in gara è previsto intorno alle 16 di sabato 24, mentre l'ultima passerà alle 19 circa. Le auto entreranno in centro storico per il controllo a timbro in piazza Napoleone e proseguiranno il loro percorso in direzione Versilia.

Ecco nel dettaglio il percorso:

Altopascio: via Roma, piazza Umberto I, via Cavour, piazza Ricasoli (controllo timbro), via San Jacopo, viale Europa, via Mammianese Sud, via Mammianese Nord, via di Montecarlo, via del Marginone;

Montecarlo: via del Marginone, via della Contea, via Roma, via Nuova, SP31 via di Montecarlo, SP3 via Romana Est;

Porcari: SP 3 via Romana Est, via Roma, via del Centenario, SP23 strada Romana;

Capannori: SP23 strada Romana, via Romana, via del Popolo, via Cardinale Alfredo Pacini, via dei Colombini, via don Aldo Mei, piazza Aldo Moro, via Martini Lunatesi, via del Casalino, SR435 via Pesciatina;

Lucca: SR435 via Pesciatina, viale Castruccio Castracani, porta Elisa, via dei Bacchettoni, baluardo San Salvatore. Giro in senso antiorario della passeggiata delle Mura fino al baluardo Santa Maria, discesa dalle Mura, via Carrara e uscita da Porta San Pietro, via della Repubblica, viale Carducci, viale Papi, viale Carlo Del Prete, via Barsanti e Matteucci, via Galilei. SP1 strada Lucca Camaiore, SP1 ponte sul fiume Serchio, SP24 via di Sant'Alessio, SR439 via Sarzanese;

Massarosa: SR439 via Sarzanese, SP5 via di Montramito;

Viareggio: SP5 via di Montramito, viale Mario Tobino, largo Mario Monicelli, cavalcaferrovia Giuseppe Lombardi, piazza Santa Maria, via Regia, via Rosolino Pilo, piazza Garibaldi, piazza Massimo D'Azelio, viale Daniele

Ascolta la Radio degli Azzurri
RADIO UFFICIALE
Radio ON AIR Lady
FM 97.700-102.100
scarica l'App
Tempo Libero Toscana
il sito di riferimento per il tuo Tempo Libero
il quotidiano online dedicato ai tifosi azzurri
Empoli CHANNEL
empolichannel.it
pubblicità

Ritaglio stampa ad uso esclusivo del destinatario, non riproducibile.

Manin, piazza Giuseppe Mazzini, viale Guglielmo Marconi, piazza Maria Luisa, piazza Raffaello Brizzi (controllo orario e controllo timbro), viale Alfredo Belluomini, ponte sul fosse dell'Abate;

Camaiore: ponte sul fosse dell'Abate, viale Cristoforo Colombo, viale Sergio Bernardini;

Pietrasanta: viale Roma;

Forte dei Marmi: viale della Repubblica, viale Italico.

Fonte: Ufficio Stampa

Tutte le notizie di Altopascio

<< Indietro

Taboola Feed



Citroën C5 Aircross Hybrid Plug-in. Silent Urban Vehicle

Contenuto sponsorizzato | Sponsorizzato

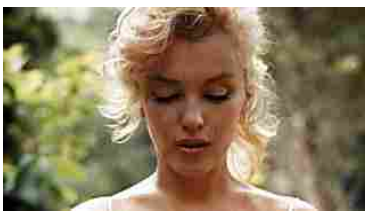

30 delle più belle donne di tutti i tempi

Good Time Post | Sponsorizzato



Queste sono le case di riposo a Cura Carpignano dove i t…

Casa di riposo | Ricerca annunci | Sponsorizzato



Empoli, previsioni meteo a 7 giorni
Italia > Toscana > Meteo Empoli

ven 23	sab 24	dom 25	lun 26	mar 27	mer 28	gio 29
13.8°C 20.2°C	12.9°C 18.0°C	11.9°C 18.6°C	10.5°C 20.4°C	11.9°C 18.1°C	6.0°C 18.0°C	6.0°C 18.0°C

stampa PDF 3BMeteo.com

Meteo Empoli



Di' che ti piace prima di tutti i tuoi amici

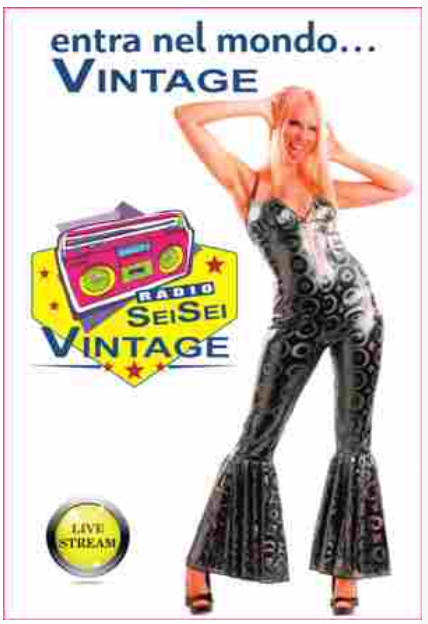

Ritaglio stampa ad uso esclusivo del destinatario, non riproducibile.



Faber Group
HOMO FABER IPSIUS FORTUNAE





San Marino ha salutato l'arrivo della Freccia Rossa in Piazza della Libertà

Ottobre 23, 2020

Cerca articolo...







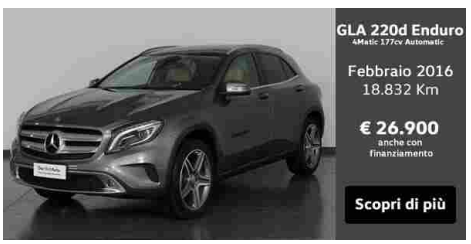

Ritaglio stampa ad uso esclusivo del destinatario, non riproducibile.



San Marino, 23 ottobre 2020 – Il centro storico di San Marino ha accolto con entusiasmo il passaggio della 38 a edizione della 1000 Miglia. La seconda tappa della competizione, partita alle
6.30 da Cervia-Milano Marittima, ha portato sul Titano splendide vetture e personaggi di rilievo, tra cui Tomaso Trussardi e Cristina Parodi.
In Piazza della Libertà e lungo le contrade, ravvivate dai colori e dal rombo dei motori nonostante
l'atmosfera atipica di questa edizione autunnale, gli appassionati hanno voluto rendere omaggio alla bellezza ed eleganza dei possenti bolidi.
All'arrivo della corsa più bella del mondo erano presenti gli Eccellentissimi Capitani Reggenti Mirko Dolcini e Alessandro Cardelli, il Segretario di Stato per lo Sport Teodoro Lonfernini, il Segretario di Stato per il Turismo, Federico Pedini Amati e il Segretario di Stato per la Cultura Andrea Belluzzi.
"Con grande piacere la Repubblica di San Marino è tornata ad accogliere la carovana della 1000
Miglia, quello davanti a Palazzo Pubblico è ormai un passaggio storico per la manifestazione e allo

San Marino
CPSA
SICUREZZA • MEDICINA DEL LAVORO • FORMAZIONE
TISS'YOU CARE CLINIC
SAN MARINO AUTO
vendita e assistenza veicoli nuovi e usati
ONORANZE FUNEBRI ORLANDO
SERVIZIO 24H - LAPIDI - FIORI
Disbrigo pratiche da e per estero
0549 964721 - 333 6877465 - 335 7343741
PROFESSIONALITA' - CORTESIA
DISPONIBILITA' PER INFORMAZIONI
24 ORE TUTTI I GIORNI
ONORANZE FUNEBRI
Eden
REP. SAN MARINO SRL
Tel. 0549.907622 - 335.1244297
Servizio 24/7
LAPIDI - TOMBE - FIORI
ANNUNCI FUNEBRI E ANNIVERSARI
easyclass
0549900738
IMPORTAZIONE DIRETTA DI AUTO SEMESTRALI DALLA GERMANIA IN GARANZIA UFFICIALE
agenzia DIRE
Vuoi sostenere la nostra indipendenza?
OFFRICI UN CAFFE'!
PayPal

Ritaglio stampa ad uso esclusivo del destinatario, non riproducibile.

stesso modo lo è per il nostro Paese. Sono stato davvero lieto di accogliere, questa mattina, in rappresentanza delle istituzioni, queste opere d'arte viaggianti che hanno colorato il nostro territorio. Come Segretario di Stato per lo Sport auspico che il sodalizio possa proseguire nel tempo", ha dichiarato il Segretario di Stato per lo Sport Teodoro Lonfernini.
"Il passaggio della 1000 Miglia a San Marino è sempre particolarmente affascinante, il nostro centro storico Patrimonio dell'Umanità UNESCO rappresenta la cornice ideale per questa sfilata.
Sono davvero felice di aver accolto queste meraviglie dell'automobilismo e i loro equipaggi e di aver accompagnato in Piazza della Libertà i nostri Capitani Reggenti. Sono certo che la Freccia Rossa continuerà a transitare anche in futuro sul nostro territorio perché il valore di questo evento
è indiscutibile", ha affermato il Segretario di stato per il Turismo, Federico Pedini Amati.
A dare il benvenuto agli equipaggi che giungevano al controllo timbro via GPS in Piazza della Libertà è stato Francesco Brigante, la voce storica della 1000 Miglia che ha intrattenuto i presenti
raccontando episodi e aneddoti legati alla mitica corsa.

La Segreteria di Stato per il Turismo e l'Ufficio del Turismo in collaborazione con il Consorzio Terra
di San Marino hanno accolto i partecipanti con un dolce omaggio, lo snack Torta Tre Monti prodotto dall'antica fabbrica di torte fatte a mano La Serenissima, nella sua nuova versione realizzata con farine ottenute da Grano Tenero Terra di San Marino nel rispetto dello specifico disciplinare di produzione.
Con l'edizione 2020 tra San Marino e la 1000 Miglia si rinsalda un forte legame nato dalle origini
della rievocazione, che trova le sue radici nell'unicità e nella valorizzazione del patrimonio storico
e automobilistico.
Un rinnovato e caloroso ringraziamento va a tutti coloro che hanno reso possibile lo svolgimento della manifestazione in piena sicurezza.

Shuttle ITALY AIRPORT®

LEGGI PRECEDENTE
Archivio aperto, al via con video inedito su Gi...

Lascia un commento

Devi essere connesso per inviare un commento.

Ritaglio stampa ad uso esclusivo del destinatario, non riproducibile.

Edizione Digitale | Abbonamenti | Pubblicità | Elezioni 2020 Accedi Registrati

il Cittadino
QUOTIDIANO DEL LODIGIANO E DEL SUDMILANO

Cerca

Lodi SudMilano Alto Lodigiano Centro Lodigiano Basso Lodigiano Cultura Sport Più Letti Video

HOME / CRONACA / MILLE MIGLIA, DOMENICA A LODI I BOLIDI DEL PASSATO. SABATO SUL CITTADINO UNO SPECIALE



Il sindaco Casanova con gli organizzatori e i componenti del Club Castellotti alla presentazione della Mille Miglia (Borella)

Venerdì 23 Ottobre 2020 (0) Facebook Twitter

Mille Miglia, domenica a Lodi i bolidi del passato. Sabato sul Cittadino uno speciale

Sul nostro giornale troverete 28 pagine dedicate all'evento organizzato dal Club Castellotti

Il coronavirus, le ordinanze e i decreti presidenziali non bastano a fermare la Mille Miglia: la rievocazione storica che ogni anno porta in Italia centinaia di equipaggi da tutto il mondo, con le loro preziose auto d'epoca, è già partita da Brescia, come da tradizione, e approderà a Lodi domenica.

Anche quest'anno, infatti, e per la terza volta nella sua storia, la corsa passerà dal Lodigiano, come hanno raccontato ieri i rappresentanti del Club automotostoriche Castellotti, che gestisce l'organizzazione insieme alle forze dell'ordine e alle istituzioni locali. Un evento al quale il nostro giornale dedicherà uno speciale di 28 pagine sul numero in edicola domani sabato 24 ottobre.

«È stata un'impresa ardua dare vita a questa edizione - ha spiegato Alvaro Corrù, presidente

Ritaglio stampa ad uso esclusivo del destinatario, non riproducibile.

del Club Castellotti, presentando l'evento -. Vogliamo che sia un bello spettacolo per risollevare tutti da un anno nero come è stato il 2020 per l'Italia. Dal punto di vista organizzativo sono cambiate tante cose: ci sono meno equipaggi, le auto arriveranno più tardi, anche perché il sole sorge più tardi rispetto alla primavera, che era il momento in cui di solito si svolgeva la gara. L'entusiasmo, però, rimane lo stesso».

La presentazione si è svolta presso la Bcc Centropadana, che sostiene l'evento ed è stata rappresentata dal vicepresidente Ennio Bonvissuto, che ha letto il messaggio di saluto e incoraggiamento del presidente Antonio Baietta. Non è mancata la presenza del sindaco Sara Casanova: «Stiamo lavorando da mesi a questo evento, per garantirne lo svolgimento in tutta sicurezza – ha spiegato -. Ci saranno transenne, saranno presenti addetti e forze dell'ordine; i contagi crescono ma il territorio tiene grazie all'attenzione di tutti noi. Questa manifestazione vuole essere un messaggio di speranza per tutti».

Le auto storiche, dopo la tappa a Parma, sono attese a Lodi intorno alle ore 9.30, precedute come sempre dalla sfilata di Ferrari e Mercedes. Arriveranno dalla Bassa lungo la via Emilia, sfileranno in città, passeranno in piazza Vittoria dove sarà preso il tempo in modo digitale, e poi proseguiranno scendendo in città bassa per un passaggio storico sul ponte di Lodi, quindi proseguiranno per Pandino. A differenza delle passate edizioni, per evitare assembramenti non si fermeranno in piazza, e tutto il pubblico è infatti invitato a schierarsi lungo tutto il percorso per garantire una maggiore sicurezza. «Abbiamo preso tutte le precauzioni - ha chiuso Corrù -, ma non sarà un'edizione sotto tono, anzi, sarà un segno di ripresa per tutto il territorio».

Abbinate alla corsa, infatti, ci sono due iniziative pensate, in collaborazione con «il Cittadino», per il coinvolgimento dei lodigiani: un concorso di vetrine dedicato ai negozianti, e un concorso di fotografie. «La Mille Miglia – ha infatti chiarito Maurizio Amadio, responsabile dell'evento per il Castellotti – promuove la crescita dei territori che attraversa, e regala emozione a chi vi partecipa e a chi la segue».

Federico Gaudenzi

Leggi lo speciale sull'Edizione de Il Cittadino di Lodi in edicola sabato 24 ottobre

© RIPRODUZIONE RISERVATA

Tags

#italia #Lodi #Automobilismo #Sport

Altri articoli



Giovedì 22 Ottobre 2020



Mercoledì 21 Ottobre 2020



Mercoledì 21 Ottobre 2020

Ritaglio stampa ad uso esclusivo del destinatario, non riproducibile.

IL GIORNO.it

Data 23-10-2020
Pagina
Foglio 1

LA MILLE MIGLIA PASSA IN CENTRO PRIMA VOLTA IN 93 ANNI DI CORSA

Codogno, la carovana attesa in città domenica "Omaggio dopo il Covid" Noi e alcuni partner usiamo cookie o tecnologie simili come descritto nella cookie policy. Per la pubblicità noi e alcuni partner, potremmo usare dati di geolocalizzazione precisi e fare una scansione attiva delle caratteristiche del dispositivo ai fini dell'identificazione per archiviare o accedere a informazioni su un dispositivo e trattare dati personali come le pagine viste, indirizzo IP, dati di utilizzo o id univoci per le seguenti finalità: sviluppare e perfezionare i servizi, osservazioni del pubblico, valutazione dell'annuncio e del contenuto, annunci e contenuti personalizzati. Puoi liberamente prestare, rifiutare o revocare il consenso accedendo al pannello delle preferenze pubblicitarie. Puoi acconsentire all'utilizzo di tali tecnologie accettando o chiudendo questa informativa, o continuando la navigazione. Opzioni Avanzate

[LA MILLE MIGLIA PASSA IN CENTRO PRIMA VOLTA IN 93 ANNI DI CORSA]

Ritaglio stampa ad uso esclusivo del destinatario, non riproducibile.

IL GIORNO.it

Data 23-10-2020
Pagina
Foglio 1

Pubblicato il **23 ottobre 2020**

La Mille Miglia passa in centro a Codogno, prima volta in 93 anni di corsa

Codogno, la carovana attesa in città domenica "Omaggio dopo il Covid"

Condividi Tweet Invia tramite email



Per la prima volta, in 93 anni di storia, la Mille Miglia attraverserà Codogno. Domenica mattina i cittadini potranno vedere il "serpentone" di auto storiche transitare in centro, arrivando da Retegno per poi percorrere via Garibaldi, via Roma, via Vittorio Emanuele, viale Volta e quindi dirigersi verso Castiglione e Lodi. "Sarà un omaggio alla città del primo caso di Covid. Allora si sentivano solo le sirene delle ambulanze: oggi vogliamo dire che la città vuole ripartire" ha detto il presidente del comitato organizzatore del tratto lodigiano Maurizio Amadio, presente ieri a Codogno con il sindaco Francesco Passerini ("siamo onorati") e il presidente della Scuderia Castellotti, Alvaro Corrù. Sarà anche un modo per ricordare l'ingegner Umberto Falchetti, patron della Mta, morto a marzo di Covid. Partecipò ad otto Mille Miglia. M.B.

POTREBBE INTERESSARTI ANCHE



CRONACA

Trovano un tesoro e lo restituiscono. La lezione della meglio gioventù



CRONACA

"Voglio fare il pieno di benzina". Il self service risponde in romagnolo



CRONACA

Unioni gay, un'ombra sulla svolta. Il rischio: sdoganare l'utero in affitto

POTREBBE INTERESSARTI ANCHE

IL GIORNO

Ritaglio stampa ad uso esclusivo del destinatario, non riproducibile.

Il Messaggero.it

Data 23-10-2020
Pagina
Foglio 1

RIETI

Venerdì 23 Ottobre - agg. **10:53**

Rieti, tutto pronto nel Reatino per il passaggio della Mille Miglia

RIETI

Venerdì 23 Ottobre 2020 di Sara Pandolfi



RIETI - Ad appena diceci giorni dalla Modena 100 ore che ha visto oltre cinquanta equipaggi di auto storiche da tutta Europa giungere a Rieti, ancora una volta, per il passaggio della Mille Miglia previsto per oggi, l'Aci Rieti è in prima linea per accogliere nel più giusto dei modi la prestigiosa manifestazione.

«La 1000 Miglia – dichiara Giuseppina Fusco – vice Presidente dell'Automobile Club d'Italia – rappresenta un evento sportivo di grande rilevanza internazionale, sostenuto dall'Aci perché questi appuntamenti di forte richiamo sono fondamentali per la valorizzazione del patrimonio automobilistico e, allo stesso tempo, per la promozione del turismo. Enzo Ferrari definì la 1000 Miglia un Museo viaggiante, unico al mondo, ed anche attraverso questa magica corsa l'Aci intende rinnovare un messaggio di fiducia verso i cittadini per la ripartenza economica e sociale del Paese, esortando tutti allo scrupoloso rispetto delle misure di contenimento della emergenza epidemiologica in corso».

Quella di oggi, però non sarà una giornata importante solo per la città capoluogo. Prima di giungere a Rieti, infatti, le ferrari attraverseranno anche il territorio di Amatrice, per rendere omaggio a quest'area fortemente scossa dal terremoto del 2016 di cui ancora porta i segni. Oltre 500 auto di enorme valore storico, provenienti da tutto il mondo, saranno le protagoniste di una sfilata e di una prova speciale che emozionerà equipaggi e pubblico. Nel tardo pomeriggio, preceduti da 90 Ferrari moderne, il cui passaggio è previsto intorno alle 17, i concorrenti attraverseranno Amatrice ed entreranno poi a Rieti (alle 18 circa), fermandosi nella centrale Piazza Vittorio Emauele II per un controllo a timbro. Appassionati, esperti del settore e curiosi avranno così modo di ammirare da vicino le auto più rappresentative della grande tradizione automobilistica, con la possibilità di incontrare gli organizzatori e gli equipaggi.

«La 1000 Miglia non è soltanto una gara automobilistica – dichiara Innocenzo de Sanctis, Presidente dell'Automobile Club Rieti – ma un mix di cultura, storia, proiezione al futuro e una formidabile promozione del turismo, attraverso un viaggio nelle bellezze ineguagliabili del nostro Paese. Coniugando al meglio la sua mission sportiva e turistica, l'Aci porta ad Amatrice e a Rieti un altro evento internazionale, sottolineando il proprio ruolo istituzionale al fianco delle popolazioni duramente provate dal sisma del 2016».

© RIPRODUZIONE RISERVATA

e PLAY



Coprifuoco a Milano, i controlli tra locali chiusi e strade deserte

Trump: «Non possiamo chiudere gli Stati Uniti per il Covid»

Biden: "Mio figlio non ha guadagnato soldi con Cina"

Covid, a Milano scatta il coprifuoco in tutta la città: le immagini del centro

SMART CITY ROMA



RIETI



Coronavirus, altro caso di positività in casa Rieti: si tratta di un calciatore, è asintomatico



Coronavirus, salme scambiate in ospedale: si attende l'esame del Dna

Ritaglio stampa ad uso esclusivo del destinatario, non riproducibile.

IL PICCOLO.it

Data 23-10-2020
Pagina
Foglio 1

LA MILLE MIGLIA INCANTA FERRARA E COMACCHIO

Un fascino senza tempo per le strade del centro storico, ma con un fuori programma lungo l'argine del Po tra Occhiobello e Santa Maria Maddalena, dove l'equipaggio cremonese composto da Paolo Nolli e Alberto Orioli a causa di una rottura dello sterzo è finito con l'auto in golena. Illesi gli occupanti e corsa contro il tempo per riparare il guasto e ripartire. (video di Federico Vecchiatini)

[LA MILLE MIGLIA INCANTA FERRARA E COMACCHIO]

Ritaglio stampa ad uso esclusivo del destinatario, non riproducibile.

Mille Miglia! Torna a Parma la sfilata di auto storiche: tutte le info

Il centro storico di Parma è pronto ad accogliere la nuova edizione della gara delle 1000 Miglia: l'arrivo delle auto storiche è atteso per sabato 24 ottobre alle ore 21.00 al Parco Ducale

Di **Elisa Luceri** - 23 Ottobre 2020 61

Mi piace 36

Ritaglio stampa ad uso esclusivo del destinatario, non riproducibile.

44,748 Fans MI PIACE
7,294 Follower SEGUI
835 Follower SEGUI

NOTIZIE PIÙ LETTE

BestDrive
You drive, we care.
Mercadanti & C.
MECCANICA E PNEUMATICI

Anche quest'anno il fascino delle **auto d'epoca** è pronto a mescolarsi alla magnificenza dei borghi più caratteristici, andando a formare una suggestiva cornice, all'insegna di una storicità e di un'eleganza tutta italiana.

Precisamente, l'**edizione 2020** delle **1000 Miglia** (che sfilerà anche tra le strade della città di Parma) partirà alle **ore 14.00** di **giovedì 22 ottobre**, dalla tradizionale rampa di **Viale Venezia**, a **Brescia**. Da qui, il corteo attraverserà, nel corso della prima giornata, i suggestivi comuni del Lago di Garda, Desenzano e Sirmione, e passerà da Villafranca di Verona, Mantova, Ferrara e Ravenna, concludendo verso sera a Cervia e Milano Marittima. La sfida tra le vetture storiche continuerà il giorno successivo, **venerdì 23 ottobre**, procedendo per Cesenatico e scendendo verso San Marino, Urbino (PU), Fabriano (AN), Macerata, Fermo, Ascoli Piceno e Amatrice (RI), passando, così, per le zone ancora fortemente segnate dalle cicatrici provocate dal terremoto del 2016. La seconda tappa si concluderà a **Roma**, con una sfilata lungo la passerella di **Via Veneto**. **Sabato 24 ottobre**, invece, le auto passeranno in successione da Ronciglione (VT), Viterbo, Radicofani (SI) e sosteranno nella magnifica Piazza del Campo, a Siena. Quella che sarà la sfilata più lunga, rispetto alle due giornate precedenti, continuerà in direzione di Lucca e Viareggio, lasciando la Toscana attraverso il Passo della Cisa.

Le auto viaggeranno fino a raggiungere **Parma** e – passando per via La Spezia, Piazzale Barbieri, Viale Vittoria, Via d'Azeglio, Ponte di Mezzo e Via

Notizie più lette

Aeroporto Verdi, video-denuncia sull'ampliamento: "Non serve a nessuno"
Andrea Adorni - 17 Ottobre 2020 0
L'Aeroporto Giuseppe Verdi di Parma al centro dell'ennesimo duro attacco. Questa volta, ad esprimersi contro il suo ampliamento e la sua...

L'Emilia Romagna aggredisce il virus: 2 milioni di test gratis per...
16 Ottobre 2020

Covid in Emilia Romagna: oggi 544 nuovi positivi
16 Ottobre 2020

Covid nelle scuole di Parma: due classi in quarantena al liceo...
16 Ottobre 2020

Parma: tanti nuovi volti sul gong del calciomercato
16 Ottobre 2020

Ritaglio stampa ad uso esclusivo del destinatario, non riproducibile.

Mazzini – verso le **21.00** / **21.30** (orario d'arrivo previsto per la prima vettura) entreranno in **Piazza Garibaldi**. Dopo aver svolto tutto le procedure inerenti alla gara e aver controllato l'orario di arrivo di tutte le **100 auto**, queste percorreranno le affascinanti stradine del centro storico (che rimarranno chiuse al traffico per tutti i veicoli, ad eccezione dei mezzi di soccorso e di emergenza), passando per **Strada della Repubblica**, **Barriera Repubblica**, **viale Tanara**, **viale Bottego**, **via IV Novembre**, **viale Toschi**, **Ponte Verdi**, per arrivare, infine, al **Parco Ducale**. Gli estesi spazi verdi e il suggestivo Palazzo (sede dei RIS di Parma) congederanno gli equipaggi, che trascorreranno la notte nella **Capitale Italiana della Cultura 2020**.

Come afferma l'Assessore al Turismo del Comune di Parma, **Cristiano Casa**, – "*Attraverso la sfida tra le auto della 1000 Miglia,* ***vogliamo celebrare la bellezza dell'Italia e della nostra città proprio nell'anno di Parma Capitale della Cultura.*** *Sarà come ogni anno una grande emozione vedere queste auto attraversare il nostro territorio. Un momento importante di* ***rilancio anche del turismo della nostra città e di tutto il territorio***". – questa inedita versione autunnale della gara sarà un modo per permettere, ad appassionati e non, di godere delle bellezze del territorio in un periodo particolarmente ostile. Il pubblico, infatti, nella serata di sabato potrà assistere all'arrivo delle auto da bordo strada, rispettando le normative anti-contagio Covid-19. La sicurezza delle persone che lavorano, partecipano e assistono alla 1000 Miglia sarà messa al primo posto e, pertanto, verranno applicate procedure e tecnologie per la loro tutela sanitaria. Questo sarà possibile anche grazie ai volontari, all'ACI di Parma, ai volontari Carabinieri in congedo, al NIP, all'Assistenza Pubblica e alla Croce Rossa, che avranno il compito di controllare, lungo tutto il percorso, che lo svolgimento della manifestazione avvenga nella maniera corretta.

Domenica 25 ottobre si terrà la giornata conclusiva, nella quale le 100 auto del "**Ferrari Tribute to 1000 Miglia**" partiranno alle ore **7.45** dal **Parco Ducale** per giungere a Varano subito dopo, dove verranno effettuate le prove cronometriche in pista. Dopodiché, la corsa passerà da **Salsomaggiore Terme**, Castell'Arquato, Lodi, Pandino, Treviglio e Bergamo, fino a raggiungere la pedana d'arrivo di Viale Venezia, a Brescia. Punto in cui quest'anno, come anche in tutte le 93 edizioni precedenti, la gara ha inizio e anche fine, con la consegna della **Coppa delle 1000 Miglia**.

© riproduzione riservata

Ritaglio stampa ad uso esclusivo del destinatario, non riproducibile.

Pubblicato il **23 ottobre 2020**

La Mille Miglia tra le mascherine: "Ripartiamo noi e tutta l'Italia"

Ieri la giornata si è conclusa a Ravenna. La sfida prosegue oggi attraversando l'Appennino in direzione Roma

Condividi Tweet Invia tramite email



A lato, la partenza della storica kermesse per la prima volta al via con mascherine e gel igienizzante Sopra, Cristina Parodi alla punzonatura Ieri la prima tappa si è conclusa a Ravenna

Punzonatura tra mascherine e gel igienizzante, partenza senza il pubblico delle grandi occasioni. Le 300 auto della 1000 Miglia sono partite ieri da viale Venezia, dopo la punzonatura in piazza Vittoria, anche se le misure anti-Covid e le temperature autunnali hanno smorzato il tono di festa che normalmente accompagna la Freccia Rossa. "Abbiamo fatto il possibile per farla partire – ha ricordato Aldo Bonomi, presidente Aci Brescia - dobbiamo ringraziare chi ha lavorato con noi. Questa è la ripartenza di 1000 miglia, di Brescia, dell'Italia intera, di chi ha voglia di lavorare, perché il male che ci affligge può essere sconfitto, usando le precauzioni".

POTREBBE INTERESSARTI ANCHE



CRONACA

Incidente nel Torinese, muore giovane mamma. Grave il figlio di 5 anni



CRONACA

Trasporti e Covid, Cauda: "Metro e bus pieni un pericolo. Mascherina così non protegge"



CRONACA

Trovano un tesoro e lo restituiscono. La lezione della meglio gioventù

POTREBBE INTERESSARTI ANCHE

Ritaglio stampa ad uso esclusivo del destinatario, non riproducibile.

Ieri la giornata si è conclusa a Ravenna. La sfida prosegue oggi attraversando l'Appennino in direzione Roma. Le auto torneranno a Brescia domenica in viale Venezia, dove tutto ebbe inizio 93 anni fa. In corsa l'equipaggio bresciano composto da Andrea Vesco col padre Roberto.

Federica Pacella

© Riproduzione riservata

Ti potrebbe interessare

Pubblicità

Pubblicità



CRONACA

"Voglio fare il pieno di benzina". Il self service risponde in romagnolo



CRONACA

Unioni gay, un'ombra sulla svolta. Il rischio: sdoganare l'utero in affitto

IL GIORNO

CRONACA

Richiesta al governo "Carte d'identità in lingua friulana"

American Express

Fino a €60 di Buoni Regalo Amazon.it con Carta Verde.

Pubblicità

Banca Ifis

Cerchi un finanziamento per la tua impresa? Ecco cosa devi sapere!

Pubblicità

Forge Of Empires

Il gioco City Builder "da giocare" del 2020. Nessuna installazione.

CRONACA

Brescia si prepara alla Mille Miglia 2020, l'edizione della...

Samsung

Ottieni un buono sconto fino a 400 euro sul tuo nuovo...

Noi e alcuni partner usiamo cookie o tecnologie simili come descritto nella cookie policy. Per la pubblicità noi e alcuni partner, potremmo usare dati di geolocalizzazione precisi e fare una scansione attiva delle caratteristiche del dispositivo ai fini dell'identificazione per archiviare o accedere a informazioni su un dispositivo e trattare dati personali come le pagine viste, indirizzo IP, dati di utilizzo o id univoci per le seguenti finalità: sviluppare e perfezionare i servizi, osservazioni del pubblico, valutazione dell'annuncio e del contenuto, annunci e contenuti personalizzati. Puoi liberamente prestare, rifiutare o revocare il consenso accedendo al pannello delle preferenze pubblicitarie. Puoi acconsentire all'utilizzo di tali tecnologie accettando o chiudendo questa informativa, o continuando la navigazione.

Opzioni Avanzate

Accetta

Ritaglio stampa ad uso esclusivo del destinatario, non riproducibile.

RIETI

Venerdì 23 Ottobre - agg. **21:32**

Mille Miglia, fascino senza età: il passaggio ad Amatrice e Rieti dei quasi 400 equipaggi

RIETI

Venerdì 23 Ottobre 2020



C E B RIETI - Passaggio della MilleMiglia storica nel Reatino. I quasi 400 equipaggi hanno attraversato Amatrice per poi raggiungere Rieti (foto Alessio De Marco) e da qui viaggiare alla volta di Roma dove si è conclusa la seconda giornata. La 38esima edizione si concluderà domani, come da tradizione, a Brescia.

© *RIPRODUZIONE RISERVATA*

0 commenti
COMMENTA
COMMENTA LA NOTIZIA - NOME UTENTE
Commento:
Scrivi qui il tuo commento
rendi visibile su facebook Invia
ULTIMI INSERITI
PIÙ VOTATI
0 di 0 commenti presenti
Nessun commento presente

Potrebbe interessarti anche

RIETI

“Ipotesi di restauro del Volto Santo di Vallecupola”, saranno presentati gli atti del convegno

RIETI

Dal 27 ottobre in pagamento le pensioni di novembre, ecco le turnazioni nel Reatino

e PLAY



Lockdown, Bassetti: «Necessario per anziani e fragili. Bisogna tutelarli da contagio»

De Luca ha mostrato la tac polmonare di un 37enne malato di Covid

Alla benedizione del sacerdote la bimba reagisce così: applausi social

Stati Uniti, il volo del fuoristrada dopo l'incidente è impressionante

SMART CITY ROMA



RIETI



Rieti, “Ipotesi di restauro del Volto Santo di Vallecupola”, saranno presentati gli atti del convegno

Ritaglio stampa ad uso esclusivo del destinatario, non riproducibile.

il Resto del Carlino .it

Data 23-10-2020
Pagina
Foglio 1

Bandierine al vento per la 1000 Miglia

La corsa delle auto storiche ha fatto tappa a Ravenna e poi a Cervia. Entusiasmo tra grandi e bambini già dal pomeriggio

Pubblicato il 23 ottobre 2020



È definita la corsa più bella del mondo, e basta il passaggio delle auto per capire perché. Anche quest'anno – in barba al Coronavirus che ha solamente posticipato di qualche mese la partenza della freccia rossa – la 1000Miglia ha fatto tappa a Ravenna. La trentottesima edizione della rievocazione della storica corsa disputata dal 1927 al 1957 e della più importante gara di regolarità al mondo di auto storiche che gareggiano su un percorso di circa 1.800 chilometri ha...

Ritaglio stampa ad uso esclusivo del destinatario, non riproducibile.

IL TIRRENO.it

Data 23-10-2020
Pagina
Foglio 1

LA MILLE MIGLIA INCANTA FERRARA E COMACCHIO

Un fascino senza tempo per le strade del centro storico, ma con un fuori programma lungo l'argine del Po tra Occhiobello e Santa Maria Maddalena, dove l'equipaggio cremonese composto da Paolo Nolli e Alberto Orioli a causa di una rottura dello sterzo è finito con l'auto in golena. Illesi gli occupanti e corsa contro il tempo per riparare il guasto e ripartire. (video di Federico Vecchiatini)
23 ottobre 2020

[LA MILLE MIGLIA INCANTA FERRARA E COMACCHIO]

Ritaglio stampa ad uso esclusivo del destinatario, non riproducibile.



ANNO 7° VENERDÌ, 23 OTTOBRE 2020 - RECTE AGERE NIHIL TIMERE

LA GAZZETTA DI LUCCA

Giornale Politico - Artistico - Amministrativo - Letterario e Teatrale



BANCA DI PESCIA E CASCINA
RISTORANTE BANQUETING CATERING
ONORANZE FUNEBRI CROCE VERDE LUCCA tel.: 0583 467714
Prenota questo spazio!

CRONACA

Benvenuta (bentornata) Millemiglia!

venerdì, 23 ottobre 2020, 16:18



Lucca è pronta per accogliere il ritorno della Mille Miglia, la corsa più bella del mondo. La Freccia Rossa torna eccezionalmente ad ottobre e non a maggio come di consueto, a colorare le strade della provincia, attraversando il territorio lucchese da Altopascio fino a Pietrasanta. L'appuntamento è fissato per il pomeriggio di domani, sabato 24 ottobre, quando, a partire dalle 14 circa, inizierà la sfilata di auto.

Come sempre, a precedere la Mille Miglia ci sarà il Ferrari Tribute, il corteo di 80 Cavallini Rampanti che faranno da apripista e sosteranno sulle Mura, nei pressi del Real Collegio: qui, infatti, i piloti avranno la possibilità di ristorarsi con il pranzo offerto da Aci Lucca e da Il Cuore, la gastronomia simbolo di Lucca. Un'occasione per tutti gli appassionati e i cittadini lucchesi di riempirsi gli occhi con la storia del design automobilistico italiano.

LA MILLE MIGLIA. Non a caso è la corsa più bella del mondo, che da sempre attira campioni e vip. Solo nel 2018, infatti, la Mille Miglia ha portato a Lucca Giancarlo Fisichella, l'attore premio Oscar Adrien Brody, Piero Pelù, Guy Berryman, bassista dei Coldplay, insieme a Derek Hill, il figlio di Damon, campione del mondo di F1. Per restare fra i piloti, poi, hanno partecipato anche Jochen Mass, Bernd Maylander e ancora Walter Rohrl, considerato uno dei più grandi piloti di rally di tutti i tempi. Anche quest'anno la

supermercati tambellini
S. Alessio • Via Prov.le, 1609
Lucca • Piazza S. Frediano, 11
Filettole • Viale Gambacorti, 128





Ritaglio stampa ad uso esclusivo del destinatario, non riproducibile.

Mille Miglia ha richiamato l'attenzione di vip e personaggi famosi: Tomaso Trussardi correrà a bordo di una BMW 328, mentre Cristina Parodi, giornaiista e conduttrice, si alternerà con Chiara Giallonardo, volto di Linea Verde, sull'auto numero 1000, una Mercedes 300 SL.

Negli anni la Mille Miglia ha coinvolto campioni senza tempo, miti assoluti delle quattro ruote come Tazio Nuvolari e Clemente Biondetti, leader indiscusso per aver corso 9 volte e averne vinte 4. Tre delle quali, tra l'altro, proprio in occasione del passaggio della Mille Miglia da Lucca, nel 1938, nel 1947 e nel 1948. Lucca ospitò la Freccia Rossa anche nel 1950, quando trionfò il giovane ed elegantissimo Conte Marzotto. Un appuntamento, quindi, quello sulle Mura cittadine, che torna e continua ad appassionare, capace di regalare le stesse emozioni provate da Carlo Pintacuda, che corse negli anni Trenta anche il Circuito di Lucca, descrivendo così la strategia di gara: "piede in fondo davanti al Baluardo San Regolo, poi veloce piega a sinistra davanti al Baluardo della Libertà poi gas a San Salvatore, staccata al Baluardo San Pietro, mollare al San Martino e giù "pieni" fino al Baluardo Santa Croce e subito San Donato per la rotonda del Baluardo San Paolino. Rettilineo e via per la discesa Santa Maria".

L'ingresso della prima delle 400 vetture in gara è previsto intorno alle 16 di sabato 24, mentre l'ultima passerà alle 19 circa. Le auto entreranno in centro storico per il controllo a timbro in piazza Napoleone e proseguiranno il loro percorso in direzione Versilia.

Ecco nel dettaglio il percorso:

Altopascio: via Roma, piazza Umberto I, via Cavour, piazza Ricasoli (controllo timbro), via San Jacopo, viale Europa, via Mammianese Sud, via Mammianese Nord, via di Montecarlo, via del Marginone;

Montecarlo: via del Marginone, via della Contea, via Roma, via Nuova, SP31 via di Montecarlo, SP3 via Romana Est;

Porcari: SP 3 via Romana Est, via Roma, via del Centenario, SP23 strada Romana;

Capannori: SP23 strada Romana, via Romana, via del Popolo, via Cardinale Alfredo Pacini, via dei Colombini, via don Aldo Mei, piazza Aldo Moro, via Martini Lunatesi, via del Casalino, SR435 via Pesciatina;

Lucca: SR435 via Pesciatina, viale Castruccio Castracani, porta Elisa, via dei Bacchettoni, baluardo San Salvatore. Giro in senso antiorario della passeggiata delle Mura fino al baluardo Santa Maria, discesa dalle Mura, via Carrara e uscita da Porta San Pietro, via della Repubblica, viale Carducci, viale Papi, viale Carlo Del Prete, via Barsanti e Matteucci, via Galilei. SP1 strada Lucca Camaiore, SP1 ponte sul fiume Serchio, SP24 via di Sant'Alessio, SR439 via Sarzanese;

Massarosa: SR439 via Sarzanese, SP5 via di Montramito;

Viareggio: SP5 via di Montramito, viale Mario Tobino, largo Mario Monicelli, cavalcaferrovia Giuseppe Lombardi, piazza Santa Maria, via Regia, via Rosolino Pilo, piazza Garibaldi, piazza Massimo D'Azelio, viale Daniele Manin, piazza Giuseppe Mazzini, viale Guglielmo Marconi, piazza Maria Luisa, piazza Raffaello Brizzi (controllo orario e controllo timbro), viale Alfredo Belluomini, ponte sul fosse dell'Abate;

Camaiore: ponte sul fosse dell'Abate, viale Cristoforo Colombo, viale Sergio Bernardini;

Pietrasanta: viale Roma;

Forte dei Marmi: viale della Repubblica, viale Italico.

Questo articolo è stato letto **13** volte.







Prenota questo spazio!

Prenota questo spazio!

ALTRI ARTICOLI IN CRONACA

Prenota questo spazio!

venerdì, 23 ottobre 2020, 16:15

Tambellini 'blinda' Ponte a Moriano e i commercianti insorgono

Nelle ultime ore gli uffici di Confcommercio Lucca hanno ricevuto diverse segnalazioni di proteste da parte dei propri associati di Ponte a Moriano, a causa dei divieti di transito e di sosta istituiti in zona per la giornata di domani (sabato), momento in cui è previsto lo svolgimento di una...

venerdì, 23 ottobre 2020, 15:56

Covid-19 e depressione, lo psichiatra Piccinni (BRF): "Paura e ansia sempre più diffuse, le istituzioni ne tengano conto"

«Nessuno dimentichi l'emergenza psichiatrica e i legami tra la salute mentale e il Covid-19». È questo

Supporters 1

Supporters 2

RICERCA NEL SITO

Cerca Vai







Ritaglio stampa ad uso esclusivo del destinatario, non riproducibile.

Questo sito si avvale di cookie. Chiudendo questo banner o proseguendo la navigazione ne acconsenti l'utilizzo. Per saperne di più o negarne il consenso, consulta la cookie policy.

CEROFOLINI
SERVIZI ALLE IMPRESE

Radio ON AIR Lady FM 97.700-102.100 dab+ canale 11B
la RADIO in TV dal lunedì al venerdì 10-12 16-18
CLIVO CANALE 680 DVB La NUOVA TV Empolese-Valdelsa-Valdarno



Sagre e Feste **POGGIBONSI**

sabato 24 ottobre 2020

Share Like 0

1000miglia da Poggibonsi

Anche quest'anno ritorna la **1000miglia a Poggibonsi. Sabato 24 ottobre** ci sarà il passaggio della carovana, preceduta, al solito, dal "Ferrari Tribute to 1000miglia". Causa Covid sarà un transito "diverso", sia nella data che nel percorso, data la temporanea impossibilità di utilizzare le piazze del centro storico. Il Club Auto Storiche Valdelsa ed i soci, sotto la guida di Mauro Morandi, come sempre gestirà, con il patrocinio del Comune ed il supporto di Polizia Municipale, Carabinieri e Polizia di Stato, il transito de "la Corsa più bella del Mondo", in maniera da far si che tutto si svolga nel miglior modo possibile, ovviamente nel pieno rispetto delle vigenti normative Covid.

La carovana transiterà, giungendo da Staggia Senese, da San Lucchese, Via Santa Caterina, Via San Gimignano, rotatoria delle Tre Vie e poi in direzione della S.R. 429 in direzione Certaldo e Castelfiorentino. Oltre alla "gestione" del transito, il Club Auto Storiche Valdelsa sarà a completa disposizione e supporto dei tre equipaggi locali e soci del club. Con il numero di gara 8 ci sarà l'equipaggio Gianni Morandi e Marco Morosinotto su O.M. 665 del 1929. Con il numero 83 Fabio Loperfido e Simone Calosi su Fiat 508 Balilla Coppa D'oro del 1935 e successivamente con il numero di gara 112 Mario Caniggia e Angelo Caniggia su Fiat-Lancia Aprilia Barchetta Faina del 1939. Tra i tanti, alcuni equipaggi da seguire: numero 52 Alessandro e Sabastiano Marzotto su Lancia Lambda tipo 221 Spider Casaro, numero 105 Tomaso Trussardi e Gianmaria Aghem su Bmw 328, numero 170 Carlo Cracco e Carlo Fanti su Lancia Aurelia B20gt, numero 310 Patrizio Bertelli e Carlo Cassina su Porsche 356 Speedster Carrera.

A breve inizierà la "Sottoscrizione Abbonamenti per l'anno 2021". Sarà il momento, per gli appassionati possessori di auto storiche, ma anche per i futuri proprietari o comunque semplici

ENHANCED BY Google

Trova gli eventi vicini a te

Empolese Valdelsa | Pisa Cascina
Firenze e Provincia | Prato Pistoia
Zona del Cuoio | Siena Arezzo
Chianti Valdelsa | Lucca Versilia
Pontedera Volterra | Livorno Grosseto

Seguici su Facebook

Tempo Libero Toscana
4351 "Mi piace"
Mi piace Scopri di più
Di' che ti piace prima di tutti i tuoi amici

Ritaglio stampa ad uso esclusivo del destinatario, non riproducibile.

appassionati, di entrare a far parte di un Gruppo di Amici con cui condividere una comune passione.

Informazioni sul sito clubautostorichevaldelsa.it o scrivendo a info@clubautostorichevaldelsa.it.



Club Auto Storiche Valdelsa

Fonte: Ufficio Stampa

Share Like 0 Tweet

Eventi simili



Biblioteca e musei aperti e attivi, ma si fermano temporaneamente le attività culturali per emergenza Covid-19

Preso atto dell'aggravarsi dell'emergenza Covid-19 nel Paese, l'amministrazione comunale ritiene opportuno limitare il più possibile Leggi tutto



Buon compleanno Gianni Rodari! A Montespertoli e a San Casciano si celebra il centenario dalla nascita

Nel giorno del 100° compleanno di Gianni Rodari presentati una serie di eventi, mostre, laboratori, Leggi tutto



Città di Empoli, il ciclismo sulle nostre strade Il nuovo percorso e la viabilità che cambia

Il Gran premio Città di Empoli, una delle gare ciclistiche più importanti della nostra Leggi tutto



I Ragazzi di Cerbaiola offrono la loro Crisantemina per beneficenza

Anche quest'anno l'Associazione Onlus I Ragazzi di Cerbaiola vi offriranno la loro crisantemina; vi aspettano



CONTACT MMXX: conferenza e visite guidate per piccoli gruppi su prenotazione

La situazione legata all'emergenza sanitaria e le prescrizioni del DPCM dello scorso 18 ottobre hanno Leggi



Firenze Home Texstyle e Immagine Italia & Co

Sarà un'edizione speciale con importanti novità quella che aprirà i battenti alla Fortezza da Basso Leggi tutto



Ascolta la Radio

RADIO UFFICIALE
Radio ON AIR Lady FM 97.700-102.100
EMPOLI F.C.
scarica l'App
dab+

Ritaglio stampa ad uso esclusivo del destinatario, non riproducibile.

Pubblicato il **23 ottobre 2020**

Oggi la Mille Miglia: 400 auto in passerella

Pergola, le vetture transitano in centro tra le 10 e le 13. Controllo a timbro tramite Gps,. vista l'emergenza Covid

Condividi Tweet Invia tramite email



Un esempio delle auto che oggi transiteranno dal centro di Pergola, più esattamente attraverso Corso Matteotti

Oggi è la giornata del passaggio nella nostra provincia della 'Mille Miglia', scattata ieri con la prima tappa da Brescia a Cervia-Milano Marittima. La frazione odierna condurrà le vetture d'epoca dalla riviera romagnola a San Marino e poi nella provincia di Pesaro e Urbino, con transiti a Mercatino Conca, Urbino, ecc.... E proprio nella città dei Bronzi non si tratterà di un passaggio tout court, ma di una passerella in centro, attraverso corso Matteotti e con il controllo a timbro all'altezza di piazza Ginevri di tutte le 400 auto storiche impegnate; che vista l'emergenza Covid sarà effettuato tramite Gps, senza necessità di sosta da parte delle macchine e dei rispettivi equipaggi. A volere il ritorno della 'Mille Miglia' a Pergola, dopo quasi trent'anni di assenza, é stata l'amministrazione comunale, con la determinante sinergia del glorioso team automobilistico 'Scuderia Catria' e del suo

POTREBBE INTERESSARTI ANCHE

il Resto del Carlino

CRONACA

Ufo e taumaturghi non c'è scampo: sono tutte bufale



CRONACA

Trasporti e Covid, Cauda: "Metro e bus pieni un pericolo. Mascherina così non protegge"



CRONACA

L'ultimo trucco del cacciatore di ciarlatani

POTREBBE INTERESSARTI ANCHE

il Resto del Carlino

Ritaglio stampa ad uso esclusivo del destinatario, non riproducibile.

presidente Furio Santini e il pilota Manuel Peruzzini. Il passaggio nella città dell'alta Valcesano delle prime vetture è previsto per le 10 e quello delle ultime verso le 13. A precedere le auto d'epoca saranno un centinaio di bolidi moderni per il Ferrari Tribute e il Mercedes Challenge. Un mix di storia con lo sguardo rivolto al futuro, attraverso le bellezze anche dei nostri territori.

s.fr.

© Riproduzione riservata

CRONACA
Addio alla ragazza dolce che ispirò Biancaneve Forti e decise, la nuova era delle...



È nata una stella: il telescopio Nasa cattura un bagliore cosmico a 7.500 anni luce...

il Resto del Carlino

CRONACA
L'impresa di Mario, velista a 91 anni "Giro d'Italia in barca: il mio sogno è realtà"

Ti potrebbe interessare



Abbott
Gli anni passano, ma l'energia di chi ami può restare la stessa. Scopri come!



Jaguar: E-Pace
Jaguar E-PACE Thunder da € 300* al mese TAN fisso 0% TAEG 0,60%. Scopri di più.

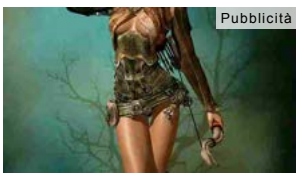

Raid: Shadow Legends
Se hai più di 50 anni, questo gioco è un must!



CRONACA
Coronavirus Pesaro, ricoverati oltre quota 100. Terapie...



Occhiali24
Fuori tutto occhiali24.it: 1 paio di occhiali progressivi 109€ e il...

sponsored by **Svizzera Turismo**
Berna, i suoi laghi e le sue cime. Tutto in 3 giorni.





Ritaglio stampa ad uso esclusivo del destinatario, non riproducibile.

QN LA NAZIONE

Data 23-10-2020
Pagina
Foglio 1

La Mille miglia sfreccia a San Miniato per la terza volta

La carovana di auto storiche era prevista per maggio ma saltò per il Covid "Occasione da non perdere"

Pubblicato il 23 ottobre 2020

I bolidi d'epoca, quelli che hanno fatto la storia, sono più forti del Covid. La Mille Miglia passa da San Miniato. Lo farà domani come tappa intermedia del lungo il tratto che da Siena a Viareggio. La gara passerà dalla frazione di Corazzano, da Moriolo, fino ad arrivare a San Miniato capoluogo...

Ritaglio stampa ad uso esclusivo del destinatario, non riproducibile.

QN LA NAZIONE

Data 23-10-2020
Pagina
Foglio 1

Pubblicato il **23 ottobre 2020**

Mille Miglia cresce l'attesa

Domani arriveranno le 390 auto storiche in Piazza del Campo

Condividi Tweet Invia tramite email

Conto alle rovescia in corso per la 'Mille Miglia', che partita ieri da Brescia, arriverà domani a Siena, dove la carovana di 390 auto storiche, affiancata da un centinaio di supercar Ferrari, farà tappa fino alle 15 in Piazza del Campo.

Dopo la partenza da Brescia e gli attraversamenti di Desenzano, Sirmione e Villafranca di Verona, le 356 vetture d'epoca in gara hanno attraversato Mantova per poi dirigersi verso Ferrara c'è stata la la cena di gara. Alle 22 gli equipaggi hanno tagliato il traguardo Cervia-Milano Marittima, da dove, alle 6,10 di stamani sono partiti per la seconda tappa verso Roma.

© Riproduzione riservata

POTREBBE INTERESSARTI ANCHE



CRONACA

Trasporti e Covid, Cauda: "Metro e bus pieni un pericolo. Mascherina così non protegge"



CRONACA

L'ultimo trucco del cacciatore di ciarlatani

LA NAZIONE

CRONACA

Addio alla ragazza dolce che ispirò Biancaneve Forti e decise, la nuova era delle...

POTREBBE INTERESSARTI ANCHE

Ti potrebbe interessare

Pubblicità

Pubblicità

SEAT Italia

American Express

Ritaglio stampa ad uso esclusivo del destinatario, non riproducibile.

la Nuova Ferrara

Data 23-10-2020
Pagina
Foglio 1

LA MILLE MIGLIA INCANTA FERRARA E COMACCHIO

La Mille Miglia incanta Ferrara e Comacchio
Un fascino senza tempo per le strade del centro storico, ma con un fuori programma lungo l'argine del Po tra Occhiobello e Santa Maria Maddalena, dove l'equipaggio cremonese composto da Paolo Nolli e Alberto Orioli a causa di una rottura dello sterzo è finito con l'auto in golena. Illesi gli occupanti e corsa contro il tempo per riparare il guasto e ripartire. (video di Federico Vecchiatini)

[LA MILLE MIGLIA INCANTA FERRARA E COMACCHIO]

Ritaglio stampa ad uso esclusivo del destinatario, non riproducibile.

Pubblicato il **22 ottobre 2020**

Sabato la Millemiglia salta il centro storico

La gara farà tappa a Sarzana ma per motivi di sicurezza nessuna sosta e il controllo sarà effettuato in via della Pace

Condividi Tweet Invia tramite email



Le auto delle Mille Miglia ieri hanno attraversato Ferrara e domani saranno a Sarzana

Sarzana, 23 ottobre 2020 - **La terza tappa**, la più lunga delle 4 in programma, della 38ª edizione delle "**Millemiglia**" quella che da Roma arriva a Parma attraverserà Sarzana, nel pomeriggio di domani. La gara delle autovetture storiche più famosa del mondo non passerà però dal centro storico. Una decisione adottata nel rispetto dell'emergenza epidemiologica. Sono cambiate le modalità anche per il cosiddetto "Controllo Timbro" che avverrà in via della Pace , ma per motivi di sicurezza in modalità "contactless" per evitare di far fermare le auto che proseguiranno nella corsa in modo dinamico. Il controllo è stato fissato nello slargo situato nella parte finale del viale della Pace che insieme a via Dante Alighieri saranno chiuse al traffico il pomeriggio di

POTREBBE INTERESSARTI ANCHE



CRONACA

Trasporti e Covid, Cauda: "Metro e bus pieni un pericolo. Mascherina così non protegge"



CRONACA

L'ultimo trucco del cacciatore di ciarlatani

LA NAZIONE

CRONACA

Addio alla ragazza dolce che ispirò Biancaneve Forti e decise, la nuova era delle...

POTREBBE INTERESSARTI ANCHE

Ritaglio stampa ad uso esclusivo del destinatario, non riproducibile.

domani. Durante il passaggio delle auto saranno impegnate sia la polizia locale che la protezione civile che unitamente alle forze dell'ordine vigileranno sul rispetto delle disposizioni nazionali e regionali anti covid. Il tutto sotto il coordinamento della prefettura della Spezia.

La tradizionale corsa automobilistica che vede in lizza le auto storiche è partita ieri da Brescia con la prima tappa Brescia-Milano Marittima, oggi invece è in programma quella che da Milano Marittima porta a Roma, domani appunto la terza tappa da Roma a Parma con l'attraversamento di Sarzana, quindi la quarta e conclusiva frazione da Parma a Brescia. Ai nastri di partenza ieri c'erano 400 vetture. "Sarzana ospiterà la Millemiglia – ha affermato il sindaco Cristina Ponzanelli – ma putroppo dovremo rinunciare alla festa che accompagnerà questa bella e storica competizione. Per questo, d'accordo con la Prefettura che ringrazio per la collaborazione costante anche in questo frangente, abbiamo deciso di modificare il percorso evitando le vie più strette dove era molto difficile evitare gli assembramenti.

La Millemiglia, con le sue fotografie e il suo seguito internazionale, promuoverà comunque la nostra città e siamo orgogliosi di confermare anche quest'anno così difficile la nostra presenza nel circuito. Ricordo a tutti le ordinanze che dispongono il divieto assoluto di ogni assembramento che devono essere sempre rispettate per tutelare noi e gli altri". Le informazioni sul sito web www.1000miglia.it

© Riproduzione riservata



CRONACA

È nata una stella: il telescopio Nasa cattura un bagliore cosmico a 7.500 anni luce...

LA NAZIONE

CRONACA

L'impresa di Mario, velista a 91 anni "Giro d'Italia in barca: il mio sogno è realtà"

LA NAZIONE

CRONACA

Resti umani in un bosco Sul cadavere a pezzi una tuta della Roma

Ti potrebbe interessare



Thermo Scanner Professionale

Termometro laser misura la febbre subito, prezzo promozionale



ushoppyworld.com

Come pulire le orecchie in modo efficace

Ritaglio stampa ad uso esclusivo del destinatario, non riproducibile.

Villafranchese

La Mille Miglia dà spettacolo

23 ottobre 2020

Un concorrente transita al posto di controllo vicino al castelloUna Mercedes ammirata dalla folla a Villafranca FOTO PECORA

Passerella d'onore ieri pomeriggio a Villafranca per i 400 equipaggi della rievocazione storica della Mille Miglia. Partite poco dopo le 13 da Brescia, le auto sono arrivate a Valeggio provenendo da Cavriana e Volta Mantovana. Hanno attraversato il Ponte Visconteo ma non hanno fatto sosta come in altre edizioni al parco Sigurtà. Sono poi giunte a Villafranca, percorrendo via Custoza, via Pace per poi entrare trionfalmente in un corso Vittorio Emanuele transennato e con bandiere tricolori. I piloti, tutti con mascherina obbligatoria, sono entrati nella piazza d'armi del Castello Scaligero, aperto per la prima volta alla Mille Miglia dove c'erano molti esponenti di istituzioni e il sindaco Roberto Luca Dall'Oca, orgoglioso che Villafranca abbia meritato il riconoscimento di Città dei Motori sancito dall'Anci (Associazione nazionale comuni d'Italia) per la presenza del Museo Nicolis. Dopo una breve sosta e il controllo della tabella di marcia effettuato dai commissari di gara, il corteo ha continuato in direzione Mozzecane, per puntare verso Mantova, Ferrara e Ravenna e concludere la prima giornata di gara a Milano Marittima. Oggi la sfilata continuerà verso Cesenatico, San Marino, Urbino, Fabriano, Macerata, Ascoli Piceno, Rieti e Roma, dove concluderanno la seconda tappa. Domani, la galoppata più lunga, con la risalita verso il Nord passando da Viterbo, Radicofani, Siena, Lucca, Viareggio, Parma, capitale Italiana della Cultura 2020, che accoglierà gli equipaggi per l'ultima notte di gara. Domenica, giornata conclusiva con passaggi da Salsomaggiore Terme (PR), Castell'Arquato (PC), Lodi, Pandino, Treviglio e Bergamo, prima di raggiungere la pedana di arrivo di Viale Venezia a Brescia. Gli anni delle vere Mille Miglia, quelle di velocità pura, furono dal 1927 al 1957. E ieri, a Valeggio, Villafranca, Mozzecane, molti giovani non volevano credere che, tanti anni fa, fosse stato possibile chiudere le strade di un intero Paese per un giorno intero e far correre alla disperata 600 concorrenti (limite massimo raggiunto nel 1955) in una sfida forsennata a inseguimento, con i bolidi che partivano uno dopo l'altro, e la gente appiattita davanti ai muri delle case, senza protezioni e guard-rails, con qualche sedia di paglia appoggiata all'uscio e manifesti che raccomandavano di «tenere a bada bambini ed animali» mentre sfrecciavano Bugatti, Alfa, Lancia, Ferrari, Maserati, Aston Martin, Jaguar e Mercedes che ieri sono ricomparse, tirate a lustro, suscitando meraviglia nei più giovani e tanta nostalgia nei più anziani. Perché nel Dopoguerra furono quelle le prime notti bianche di un popolo uscito malconcio dal conflitto, che a volte rubava cappotti e biciclette e dalla povertà voleva emendarsi con tanto lavoro ma anche con quella notte magica di primavera (la Mille Miglia di velocità si correva in aprile o in maggio) che esprimeva voglia di dimenticare insieme riscossa e desiderio di recuperare il tempo perduto. L'automobile, grazie anche alla Mille Miglia, diventò una catapulta verso il futuro, un mezzo per accorciare le distanze, promuovere l'incontro fra regioni diversein libertà e autonomia, senza rispettare orari o condividere il viaggio con altri passeggeri, come in treno. Le

Ritaglio stampa ad uso esclusivo del destinatario, non riproducibile.

corse in macchina-per chi poteva permettersele, ma a volte anche per chi non poteva e con qualche espediente riusciva a farle lo stesso- diventarono un salvacondotto, un distintivo, una medaglia. Qualcuno, convinto che la carriera si facesse più in fretta vivendo sopra le righe, spesso al di fuori, si era pure sentito campione, non sempre meritandolo. Malattia genetica destinata a durare e riprodursi a lungo, come insegnerà il futuro. Se poi capitava un incidente, se qualcuno finiva sotto le ruote, lo stile era via andare, non farla troppo lunga, nella vita può capitar di peggio. Il 15 maggio 1951 Aldo Farinelli, direttore della prestigiosa rivista Auto Italiana arrivò a scrivere: «Che ci sian scappati anche quest'anno il morto, o il moribondo, o i feriti, non è il caso di drammatizzare come ha fatto qualche giornale». E aggiungeva che «la Mille Miglia con le centinaia di migliaia di spettatori che inchioda ai margini delle strade -tutta gente che, senza il fascinoso richiamo, sciamerebbe per strade e stradette in incontrollata e reciproca emulazione festaiola- riduce la probabilità e la percentuale di altri contemporanei sinistri». A ridurre il pubblico nell'edizione 2020 ci ha pensato il Coronavirus, riducendo l'emozione di molti piloti che ieri hanno ammesso l'importanza della gente per «trasmettere l'entusiasmo e la partecipazione popolare, come ad una corsa ciclistica, e che quest'anno ci manca da morire». • © RIPRODUZIONE RISERVATA

Danilo Castellarin

© Riproduzione riservata

Villafranca di Verona



Ritaglio stampa ad uso esclusivo del destinatario, non riproducibile.

L'EVENTO

La MilleMiglia passa da Viareggio: le auto sfileranno in Passeggiata

Per celebrare l'evento l'amministrazione comunale di Viareggio ha deciso di assegnare due premi ai partecipanti

di **Redazione** - 23 Ottobre 2020 - 14:15 Commenta Stampa Invia notizia 1 min

Più informazioni su: auto storiche, millemiglia, viareggio, viareggio



La MilleMiglia passa da Viareggio. È la prima volta nella storia della manifestazione.

Viareggio sarà infatti la sede del rilievo cronometrico di tappa dello storico evento

Per celebrare l'evento, l'amministrazione di Viareggio ha deciso di assegnare due premi ai partecipanti: il premio Puccini per l'auto che più rappresenterà lo spirito del maestro **e il premio Glamour** per l'equipaggio più fashion, offerto da Silvia Bini. La giuria che designerà i vincitori è composta da Paola Gifuni presidente del Consiglio, Katia Balducci presidente di Navigo, Remo Santini caposervizio de La Nazione di Viareggio e Francesco Consani per Rete Imprese della Passeggiata.

Le auto sfileranno in passeggiata dalle 16 alle 20, entrando da piazza Mazzini per uscire all'altezza di piazza Puccini e continuare poi verso Parma. In tutto 500 macchine, 400 storiche e 100 Ferrari, che sfileranno distanziate di 20 secondi l'una dall'altra.

Il rilievo verrà fatto in piazza Maria Luisa.

Quest'anno il convoglio delle auto storiche transita senza mai sostare nelle

LUmeteo Previsioni
Lucca 18°C 14°C
GUARDA IL METEO DELLA TUA CITTÀ »



LE PREVISIONI

Maltempo, allerta gialla per temporali sulla costa previsioni

Commenta

Ritaglio stampa ad uso esclusivo del destinatario, non riproducibile.

Lucca

Sabato 24 ottobre Lucca dà il benvenuto alla 1000MIGLIA!!!

Di **Redazione** - Ottobre 23, 2020 37 0



LUCCA, 23 ottobre 2020 – Lucca è pronta per accogliere il ritorno della **Mille Miglia**, la corsa più bella del mondo. La Freccia Rossa torna eccezionalmente ad ottobre e non a maggio come di consueto, a colorare le strade della provincia, attraversando il territorio lucchese da Altopascio fino a Pietrasanta. L'appuntamento è fissato per il pomeriggio di domani, sabato 24 ottobre, quando, a partire dalle 14 circa, inizierà la sfilata di auto.

Come sempre, a precedere la Mille Miglia ci sarà il Ferrari Tribute, il corteo di 80 Cavallini Rampanti che faranno da apripista e sosteranno sulle Mura, nei pressi del Real Collegio: qui, infatti, i piloti avranno la possibilità di ristorarsi con il pranzo offerto da Aci Lucca e da Il Cuore,

LUCCA4YOU



ARTICOLI PIU LETTI



A CANDALLA TRA ACQUE CRISTALLINE, CASCATE, SENTIERI E VECCHI MULINI



ESTATE 2020!!! VILLA BERTELLI LIVE... Il programma



Un' estate al mare? Lo abbiamo chiesto al presidente dell' Associazione...



DALLA TORRE AL CIELO: Concerto dell'1 Maggio 2020 a LUCCA, con...

FOTO ALCIDE

Ritaglio stampa ad uso esclusivo del destinatario, non riproducibile.

la gastronomia simbolo di Lucca. Un'occasione per tutti gli appassionati e i cittadini lucchesi di riempirsi gli occhi con la storia del design automobilistico italiano.



LA MILLE MIGLIA. Non a caso è la corsa più bella del mondo, che da sempre attira campioni e vip. Solo nel 2018, infatti, la Mille Miglia ha portato a Lucca **Giancarlo Fisichella**, l'attore premio Oscar **Adrien Brody**, **Piero Pelù**, **Guy Berryman**, bassista dei Coldplay, insieme a **Derek Hill**, il figlio di Damon, campione del mondo di F1. Per restare fra i piloti, poi, hanno partecipato anche **Jochen Mass**, **Bernd Maylander** e ancora **Walter Rohrl,** considerato uno dei più grandi piloti di rally di tutti i tempi. Anche quest'anno la Mille Miglia ha richiamato l'attenzione di vip e personaggi famosi: **Tomaso Trussardi** correrà a bordo di una BMW 328, mentre **Cristina Parodi**, giornaiista e conduttrice, si alternerà con **Chiara Giallonardo**, volto di Linea Verde, sull'auto numero 1000, una Mercedes 300 SL.

Negli anni la Mille Miglia ha coinvolto campioni senza tempo, miti assoluti delle quattro ruote come **Tazio Nuvolari** e **Clemente Biondetti**, leader indiscusso per aver corso 9 volte e averne vinte 4. Tre delle quali, tra l'altro, proprio in occasione del passaggio della Mille Miglia da Lucca, nel 1938, nel 1947 e nel 1948. Lucca ospitò la Freccia Rossa anche nel 1950, quando trionfò il giovane ed elegantissimo Conte Marzotto. Un appuntamento, quindi, quello sulle Mura cittadine, che torna e continua ad appassionare, capace di regalare le stesse emozioni provate da **Carlo Pintacuda**, che corse negli anni Trenta anche il Circuito di Lucca, descrivendo così la strategia di gara: "piede in fondo davanti al Baluardo San Regolo, poi veloce piega a sinistra davanti al Baluardo della Libertà poi gas a San Salvatore, staccata al Baluardo San Pietro, mollare al San Martino e giù "pieni" fino al Baluardo Santa Croce e subito San Donato per la rotonda del Baluardo San Paolino. Rettilineo e via per la discesa Santa Maria".

L'ingresso della prima delle 400 vetture in gara è previsto intorno alle 16 di sabato 24, mentre l'ultima passerà alle 19 circa. Le auto entreranno in centro storico per il controllo a timbro in piazza Napoleone e proseguiranno il loro percorso in direzione Versilia.

Ecco nel dettaglio il percorso:

Altopascio: via Roma, piazza Umberto I, via Cavour, piazza Ricasoli (controllo timbro), via San Jacopo, viale Europa, via Mammianese Sud, via Mammianese Nord, via di Montecarlo, via del Marginone;

Montecarlo: via del Marginone, via della Contea, via Roma, via Nuova, SP31 via di Montecarlo, SP3 via Romana Est;

Porcari: SP 3 via Romana Est, via Roma, via del Centenario, SP23 strada Romana;

Capannori: SP23 strada Romana, via Romana, via del Popolo, via Cardinale Alfredo Pacini, via dei Colombini, via don Aldo Mei, piazza Aldo Moro, via Martini Lunatesi, via del Casalino, SR435 via Pesciatina;

Lucca: SR435 via Pesciatina, viale Castruccio Castracani, porta Elisa, in via dei Bacchettoni , baluardo San Salvatore. Giro in senso antiorario della passeggiata delle Mura fino al baluardo Santa Maria, discesa dalle Mura, via Carrara e uscita da Porta San Pietro, via della Repubblica,

Ritaglio stampa ad uso esclusivo del destinatario, non riproducibile.

viale Carducci, viale Papi, viale Carlo Del Prete, via Barsanti e Matteucci, via Galilei. SP1 strada Lucca Camaiore, SP1 ponte sul fiume Serchio, SP24 via di Sant'Alessio, SR439 via Sarzanese;

Massarosa: SR439 via Sarzanese, SP5 via di Montramito;

Viareggio: SP5 via di Montramito, viale Mario Tobino, largo Mario Monicelli, cavalcaferrovia Giuseppe Lombardi, piazza Santa Maria, via Regia, via Rosolino Pilo, piazza Garibaldi, piazza Massimo D'Azelio, viale Daniele Manin, piazza Giuseppe Mazzini, viale Guglielmo Marconi, piazza Maria Luisa, piazza Raffaello Brizzi (controllo orario e controllo timbro), viale Alfredo Belluomini, ponte sul fosse dell'Abate;

Camaiore: ponte sul fosse dell'Abate, viale Cristoforo Colombo, viale Sergio Bernardini;

Pietrasanta: viale Roma;

Forte dei Marmi: viale della Repubblica, viale Italico.

TAGS 1000miglia eventi lucca lucca notizie mille miglia a lucca

Mi piace 6

Articolo precedente

Paolo Andreucci e Anna Andreussi all'attacco del Rally Due Valli

Articolo successivo

Riprendono le visite all'ex ospedale psichiatrico di Maggiano. Da sabato 31 ottobre.



Redazione

La Redazione di Luccalive si adopera giornalmente al fine di fornire informazioni utili a tutti i propri utenti, su manifestazioni varie che interessano la città di Lucca e la sua provincia, nelle specifiche di Versilia e Garfagnana.

ARTICOLI CORRELATI ALTRO DALL'AUTORE



Riprendono le visite all'ex ospedale psichiatrico di Maggiano. Da



Dalla corte di Re Sole ai ritmi del Venezuela, ai Servi l'orchestra

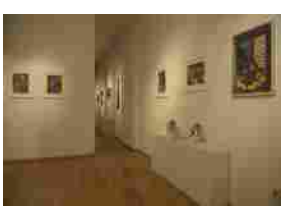

"Cubanìa. Canto all'identità" il 22 ottobre a Lucca visita guidata con

Ritaglio stampa ad uso esclusivo del destinatario, non riproducibile.

L'EVENTO

Da Altopascio a Pietrasanta tornano le auto d'epoca sulle strade della provincia

Aci Lucca: "Possiamo finalmente festeggiare il ritorno della Mille miglia"

di **Redazione** - 23 Ottobre 2020 - 14:28 Commenta Stampa Invia notizia 2 min

Più informazioni su aci lucca ferrari tribute mille miglia lucca



Lucca è pronta per accogliere il ritorno della Mille Miglia tra le strade della provincia da Altopascio fino a Pietrasanta. **L'appuntamento è fissato per il pomeriggio di domani (24 ottobre)** quando, a partire dalle 14 circa, inizierà la sfilata di auto.

Come sempre, **a precedere la Mille Miglia ci sarà il Ferrari Tribute**, il corteo di 80 Cavallini Rampanti che faranno da apripista e sosteranno sulle Mura, nei pressi del Real Collegio: qui, infatti, i piloti avranno la possibilità di ristorarsi con il pranzo offerto da Aci Lucca e da Il Cuore, la gastronomia simbolo di Lucca. Un'occasione per tutti gli appassionati e i cittadini lucchesi di riempirsi gli occhi con la storia del design automobilistico italiano. **L'ingresso della prima delle 400 vetture in gara è previsto intorno alle 16** di mentre l'ultima passerà alle 19 circa. Le auto entreranno in centro storico per il controllo a timbro in piazza Napoleone e proseguiranno il loro percorso in direzione Versilia.

Ecco nel dettaglio il percorso

Altopascio: via Roma, piazza Umberto I, via Cavour, piazza Ricasoli (controllo timbro), via San Jacopo, viale Europa, via Mammianese Sud, via Mammianese Nord, via di Montecarlo, via del Marginone; **Montecarlo**: via del Marginone, via della Contea, via Roma, via Nuova, SP31 via di Montecarlo, SP3 via Romana Est; **Porcari**: SP 3 via Romana Est, via Roma, via del Centenario, SP23 strada Romana; **Capannori**: SP23 strada Romana,

LUmeteo Previsioni
Lucca 18°C 14°C
GUARDA IL METEO DELLA TUA CITTÀ »



LE PREVISIONI
Maltempo, allerta gialla per temporali sulla costa previsioni
Commenta

Ritaglio stampa ad uso esclusivo del destinatario, non riproducibile.

via Romana, via del Popolo, via Cardinale Alfredo Pacini, via dei Colombini, via don Aldo Mei, piazza Aldo Moro, via Martini Lunatesi, via del Casalino, SR435 via Pesciatina; **Lucca**: SR435 via Pesciatina, viale Castruccio Castracani, porta Elisa, via dei Bacchettoni, baluardo San Salvatore. Giro in senso antiorario della passeggiata delle Mura fino al baluardo Santa Maria, discesa dalle Mura, via Carrara e uscita da Porta San Pietro, via della Repubblica, viale Carducci, viale Papi, viale Carlo Del Prete, via Barsanti e Matteucci, via Galilei. SP1 strada Lucca Camaiore, SP1 ponte sul fiume Serchio, SP24 via di Sant'Alessio, SR439 via Sarzanese; **Massarosa**: SR439 via Sarzanese, SP5 via di Montramito; **Viareggio**: SP5 via di Montramito, viale Mario Tobino, largo Mario Monicelli, cavalcaferrovia Giuseppe Lombardi, piazza Santa Maria, via Regia, via Rosolino Pilo, piazza Garibaldi, piazza Massimo D'Azelio, viale Daniele Manin, piazza Giuseppe Mazzini, viale Guglielmo Marconi, piazza Maria Luisa, piazza Raffaello Brizzi (controllo orario e controllo timbro), viale Alfredo Belluomini, ponte sul fosse dell'Abate; **Camaiore**: ponte sul fosse dell'Abate, viale Cristoforo Colombo, viale Sergio Bernardini; **Pietrasanta**: viale Roma; **Forte dei Marmi**: viale della Repubblica, viale Italico.

Sostieni l'informazione gratuita

Sinceramente, avremmo voluto farcela da soli. Ci rivolgiamo a voi, la nostra community, che tutti i giorni consulta le nostre edizioni e che ci segue sui social network. In questo momento, e speriamo per il più breve tempo possibile, abbiamo bisogno di voi, di una piccola o grande donazione che verrà utilizzata per mantenere alto lo standard del servizio e per non dover rinunciare alla qualità della nostra informazione.

Potete usare paypal, che accetta anche le maggiori carte di credito, cliccando sul bottone e scegliendo l'importo

Donazione

oppure fare un bonifico a questo IBAN IT46A0503424723000000004750 intestato a Ventuno Srl con causale "Donazione liberale per sostenere inDiretta"

Grazie a tutti.

inDiretta.it

Più informazioni su: aci lucca · ferrari tribute · mille miglia · lucca

COMMENTI

Accedi o **registrati** per commentare questo articolo.

L'email è richiesta ma non verrà mostrata ai visitatori. Il contenuto di questo commento esprime il pensiero dell'autore e non rappresenta la linea editoriale di Lucca in Diretta, che rimane autonoma e indipendente. I messaggi inclusi nei commenti non sono testi giornalistici, ma post inviati dai singoli lettori che possono essere automaticamente pubblicati senza filtro preventivo. I commenti che includano uno o più link a siti esterni verranno rimossi in automatico dal sistema.

ALTRE NOTIZIE DI LUCCA



IL CASO
Il Castello di Alice chiuso a causa delle misure anti-covid: "Ci hanno dato una mazzata"



L'ACCORDO
Asl, Cnr e Fondazione Monasterio insieme per le cardiopatie congenite

Ritaglio stampa ad uso esclusivo del destinatario, non riproducibile.

il mattino di Padova .it

Data 23-10-2020
Pagina
Foglio 1

LA MILLE MIGLIA INCANTA FERRARA E COMACCHIO

Un fascino senza tempo per le strade del centro storico, ma con un fuori programma lungo l'argine del Po tra Occhiobello e Santa Maria Maddalena, dove l'equipaggio cremonese composto da Paolo Nolli e Alberto Orioli a causa di una rottura dello sterzo è finito con l'auto in golena. Illesi gli occupanti e corsa contro il tempo per riparare il guasto e ripartire. (video di Federico Vecchiatini)

[LA MILLE MIGLIA INCANTA FERRARA E COMACCHIO]

Ritaglio stampa ad uso esclusivo del destinatario, non riproducibile.

la Nuova.it

Data 23-10-2020
Pagina
Foglio 1

LA MILLE MIGLIA INCANTA FERRARA E COMACCHIO

Un fascino senza tempo per le strade del centro storico, ma con un fuori programma lungo l'argine del Po tra Occhiobello e Santa Maria Maddalena, dove l'equipaggio cremonese composto da Paolo Nolli e Alberto Orioli a causa di una rottura dello sterzo è finito con l'auto in golena. Illesi gli occupanti e corsa contro il tempo per riparare il guasto e ripartire. (video di Federico Vecchiatini)
23 ottobre 2020

[LA MILLE MIGLIA INCANTA FERRARA E COMACCHIO]

Ritaglio stampa ad uso esclusivo del destinatario, non riproducibile.

SIENA NOTIZIE NEWS

10 ANNIVERSARIO OKSIENA







HOME | ATTUALITÀ | EVENTI | CRONACA | PALIO E CONTRADE | ROBUR | MENSSANA | SPORT | TERRITORIO | TOSCANA | MULTIMEDIA | ANNUNCI | OKSIENA



A POGGIBONSI TORNA LA 1000MIGLIA, PRESENTI TRE EQUIPAGGI VALDELSANI

News inserita il 23-10-2020



Anche quest'anno ritorna la 1000miglia a Poggibonsi. Sabato 24 ottobre ci sarà il passaggio della carovana, preceduta, al solito, dal "Ferrari Tribute to 1000miglia". Causa Covid sarà un transito "diverso", sia nella data che nel percorso, data la temporanea impossibilità di utilizzare le piazze del centro storico. Il Club Auto Storiche Valdelsa ed i soci, sotto la guida di Mauro Morandi, come sempre gestirà, con il patrocinio del Comune ed il supporto di Polizia Municipale, Carabinieri e Polizia di Stato, il transito de "la Corsa più bella del Mondo", in maniera da far si che tutto si svolga nel miglior modo possibile, ovviamente nel pieno rispetto delle vigenti normative Covid.

La carovana transiterà, giungendo da Staggia Senese, da San



















Ritaglio stampa ad uso esclusivo del destinatario, non riproducibile.

Lucchese, Via Santa Caterina, Via San Gimignano, rotatoria delle Tre Vie e poi in direzione della S.R. 429 in direzione Certaldo e Castelfiorentino. Oltre alla “gestione” del transito, il Club Auto Storiche Valdelsa sarà a completa disposizione e supporto dei tre equipaggi locali e soci del club. Con il numero di gara 8 ci sarà l’equipaggio Gianni Morandi e Marco Morosinotto su O.M. 665 del 1929. Con il numero 83 Fabio Loperfido e Simone Calosi su Fiat 508 Balilla Coppa D’oro del 1935 e successivamente con il numero di gara 112 Mario Caniggia e Angelo Caniggia su Fiat-Lancia Aprilia Barchetta Faina del 1939. Tra i tanti, alcuni equipaggi da seguire: numero 52 Alessandro e Sabastiano Marzotto su Lancia Lambda tipo 221 Spider Casaro, numero 105 Tomaso Trussardi e Gianmaria Aghem su Bmw 328, numero 170 Carlo Cracco e Carlo Fanti su Lancia Aurelia B20gt, numero 310 Patrizio Bertelli e Carlo Cassina su Porsche 356 Speedster Carrera.

A breve inizierà la “Sottoscrizione Abbonamenti per l’anno 2021”. Sarà il momento, per gli appassionati possessori di auto storiche, ma anche per i futuri proprietari o comunque semplici appassionati, di entrare a far parte di un Gruppo di Amici con cui condividere una comune passione. Informazioni sul sito clubautostorichevaldelsa.it o scrivendo a info@ clubautostorichevaldelsa.it.



Articoli correlati »

- A POGGIBONSI TORNA LA 1000MIGLIA, PRESENTI TRE EQUIPAGGI VALDELSANI
- POGGIBONSI: TORNANO LE AUTO IN PIAZZA BERLINGUER, MA NON PER MOLTO
- POGGIBONSI: LAVORI AL VIA PER LA STRADA DI SAN GIORGIO
- RADICONDOLI E POGGIBONSI UNISCONO LA FUNZIONE FINANZIARIA
- SCUOLA DI STAGGIA, INTERVENTO DI RISTRUTTURAZIONE IN PARTENZA
- POGGIBONSI, APERTO IL BANDO PER RICHIEDERE IL BONUS IDRICO
- AVANZANO I LAVORI A POGGIBONSI SUL RACCORDO SIENA-FIRENZE
- MENSA SCOLASTICA A POGGIBONSI, SERVIZIO GARANTITO A TUTTI E IN SICUREZZA
- RIAPRE L'ANNO SCOLASTICO: CAMPANELLA PER OLTRE 3500 STUDENTI A POGGIBONSI
- LA BIBLIOTECA RIAPRE A POGGIBONSI CON IL NUOVO SERVIZIO "MI PRENOTO"

Ritaglio stampa ad uso esclusivo del destinatario, non riproducibile.

SCARICA ORA GRATIS

Canale ANSA2030
PIÙ RESPONSABILI, PIÙ SOSTENIBILI

ULTIME DI PRIMOPIANO

Attualità
Fermo a casello per biglietto tanto ubriaco da addormentarsi



Attualità
A24, chiusura uscita Val Vomano/Roseto da Teramo



Attualità
1000 Miglia 2020 - Prima tappa da Brescia a Cervia



Attualità
#FORUMAutoMotive, il 26-27 ottobre l'evento in edizione digitale



Prove e Novità
SsangYong Tivoli, lo scatto in avanti della coreana



Annunci PPN

LUCE 30 RESTART
Hai -30% sul prezzo della componente energia, fino al 27/10.
Scopri di più

GAS 30 RESTART
Hai -30% sul prezzo della materia prima gas, fino al 27/10.
Scopri di più

LUCE 30 RESTART
Hai -30% sul prezzo della componente energia, fino al 27/10.
Scopri di più

1000 Miglia 2020 - Seconda tappa da Cervia a Roma

Durante il tragitto, l'omaggio ad Amatrice

Redazione ANSA BRESCIA 24 OTTOBRE 2020 13:52



1000 Miglia 2020 - Amatrice © ANSA/Ansa

CLICCA PER INGRANDIRE

Suggerisci Scrivi alla redazione Stampa

Erano da poco passate le 18:00 quando le prime macchine della 1000 Miglia raggiungono Amatrice. I piloti omaggiano la cittadina gravemente colpita dal terremoto del 2016 con alle spalle quasi 10 ore di guida e dopo aver attraversato oltre 100 comuni italiani. Un passaggio molto significativo per la 1000 Miglia che quest'anno si propone come vetrina per la città laziale.

Gli equipaggi si preparano ad affrontare la parte finale del secondo giorno di gara per giungere finalmente nella Città Eterna, Roma, attraversando Rieti.

Infine l'arrivo a Roma a via Veneto in una cornice decisamente inconsueta rispetto alla tradizione di 1000 Miglia: anche se il clima era primaverile, il sole era già tramontato da ore e le mascherine alzate sui volti di spettatori e piloti nascondevano i sorrisi degli uni e la stanchezza degli altri. Sicuramente non il consueto bagno di folla degli anni scorsi ma comunque un caloroso benvenuto agli equipaggi che sono giunti poco dopo le 21 dopo aver lasciato Milano Marittima alle 6.10 del mattino.

Classifica al termine della seconda tappa

Alla prima posizione troviamo con 43837 punti l'equipaggio composto da Andrea e Roberto Vesco a bordo dell'auto Alfa Romeo 6C 1750 SS Zagato del 1929. Segue subito dopo il duo composto da Gianmario Fontanella e Anna Maria Covelli con 42913 punti sulla Lancia Lambda Casaro VII Serie del 1927. Al terzo posto l'auto Lancia Lambda Spider Casaro del 1929 guidata da Sergio Sisti e Anna Gualandi con 42672 punti. In quarta posizione l'equipaggio composto da Andrea Belometti e Massimo Bettinsoli sull'auto Lancia Lambda Spider Casaro del 1929 a

Ritaglio stampa ad uso esclusivo del destinatario, non riproducibile.

40961 punti.

In quinta posizione Alberto Aliverti e Stefano Valente sull'auto Alfa Romeo 6C 1750 Zagato del 1929 a 40287 punti. In sesta, il duo Alberto e Federico Riboldi che guidano una O.M. 665 S del 1926 a 40049 punti.

RIPRODUZIONE RISERVATA © Copyright ANSA

Associate

↳ **Speciale. 1000 Miglia 2020, si torna verso Nord**

Suggerisci Scrivi alla redazione Stampa

Ultima Settimana

+ SUGGERITI

2 volte
Auto veloci, in Baviera 20% delle vendite totali Germania

2 volte
Mole Urbana di Umberto Palermo nelle strade di Torino

2 volte
Nuova Panda compie 40 anni, è l'auto dei record

2 volte
Nuova Fiat 500 si presenta

1 volte
Atlantia cede il 49% di Telepass a Partners Group

1 volte
Peugeot 508 SW hybrid: elegante e ora anche ibrida plug-in

1 volte
Nuova Fiat 500

Ultima Settimana

+ LETTI

12345 volte
Atlantia cede il 49% di Telepass a Partners Group

12173 volte
Nuova Fiat 500 si presenta

9276 volte
Citroen Ami, acquisto 'flessibile' e consegna a domicilio

7066 volte
Ma-De Fiat 126 EV, convincente proposta di revival elettrico

6818 volte
Assicurazioni, senza r.c. 2,6 milioni di auto

6582 volte
1000 Miglia 2020, omaggio ad Amatrice

5729 volte
Bmw Serie 4 Coupé, la 'rivoluzione gentile' guarda al futuro

ISOCIAL

ANSA Motori

ANSA Motori

ANSA.it • Contatti • Disclaimer • Privacy • Modifica consenso Cookie • Copyright

P.I. IT00876481003 - © Copyright ANSA - Tutti i diritti riservati

Ritaglio stampa ad uso esclusivo del destinatario, non riproducibile.

IL PUNTO

Mille Miglia, ecco il documento che legittima la corsa

BRESCIA E HINTERLAND *Oggi, 15:16*



Auto in corsa alla Mille Miglia a Ronciglione, sul lago di Vico - Foto New Reporter Favretto / Checchi © www.giornaledibrescia.it

Vuoi fare pubblicità su questo sito?

Poche righe scritte su **un documento rilasciato dal Ministero dei Trasporti** hanno dato il via alla 38esima edizione della **Mille Miglia storica**. L'atto, che riconosce alla Freccia Rossa il ruolo di **evento sportivo nazionale e internazionale**, così da godere della **deroga** prevista dall'**ultimo Dpcm**, è stato **inoltrato a 1000 Miglia srl lunedì scorso** e per conoscenza alla Prefettura di Brescia e alla Provincia.

Ritaglio stampa ad uso esclusivo del destinatario, non riproducibile.

Il documento

L'autorizzazione alla Mille Miglia

Le prescrizioni indicate afferiscono alle **misure idonee ad evitare il contagio**, a cui, come noto sono seguite prescrizioni dei questori e dei prefetti dei territori attraversati.
Ogni dubbio se il tricolore dovesse calare o meno sulla Freccia Rossa per la sua **partenza** è stato così risolto, al di là delle valutazioni di opportunità, tema che resta aperto alla discussione.

Un chiarimento che per gli organizzatori ha dipanato gran parte delle perplessità sollevate sullo svolgimento ad ottobre della corsa di auto storiche che tornerà a Brescia domani, domenica, dalle 14.

Leggi qui il GdB in edicola oggi

Iscriviti a "News in 5 minuti" per ricevere ogni giorno una selezione delle principali notizie

Autore:
Roberto Manieri

Parla di:

Brescia | Mille Miglia | ministero dei Trasporti | autorizzazione | corsa | Brescia e Hinterland | Cronaca

CONDIVIDI:

Articoli in **Brescia e Hinterland**

Lista articoli

Ritaglio stampa ad uso esclusivo del destinatario, non riproducibile.

MILLE MIGLIA, LULTIMA TAPPA PRIMA DELLARRIVO A BRESCIA PASSA PER PIACENZA

di Redazione - 24 Ottobre 2020 - 11:03 Commenta Stampa Invia notizia 1 min La 1000 Miglia 2020, trentottesima edizione della rievocazione storica della corsa disputata dal 1927 al 1957, al rush finale. Domani 25 ottobre ci sarà l'arrivo a Brescia, dove tutto ebbe inizio 93 anni fa, con la prima Coppa delle 1000 Miglia. Dopo la tappa di oggi nella vicina Parma, i partecipanti alla competizione, alla guida di 400 vetture, selezionate da un'apposita commissione, raggiungeranno anche il territorio piacentino.

[MILLE MIGLIA, LULTIMA TAPPA PRIMA DELLARRIVO A BRESCIA PASSA PER PIACENZA]

Ritaglio stampa ad uso esclusivo del destinatario, non riproducibile.

24 ottobre, 10:41
SPORT

La Mille Miglia 2020 arriva a Roma

La seconda tappa ha toccato anche Amatrice

Video



CONDIVIDI

RIPRODUZIONE RISERVATA © Copyright ANSA

Ritaglio stampa ad uso esclusivo del destinatario, non riproducibile.



1 SPETTACOLO 2020-10-22

NEW YORK, PATTI SMITH CANTA IN STRADA "PEOPLE HAVE THE POWER"

64144 volte

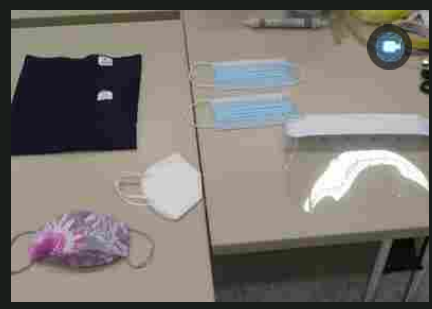

2 ITALIA 2020-10-23

QUALE ARIA RESPIRIAMO NELLE MASCHERINE? UNO STUDIO CE LO SPIEGA

40799 volte



3 SPORT 2020-10-22

PELLEGRINI: "HO ACCOMPAGNATO MAMMA A FARE IL TAMPONE"

28917 volte



4 ITALIA 2020-10-21

"CON I VACCINI ANTINFLUENZALI PROBABILE BOOM DI TAMPONI ANTI-COVID"

28349 volte

Ritaglio stampa ad uso esclusivo del destinatario, non riproducibile.

AGENZIA ANSA - periodicità quotidiana - Iscrizione al Registro della Stampa presso il Tribunale di Roma n. 212/1948
P.I. IT00876481003 - © Copyright ANSA - Tutti i diritti riservati

ANSA.it Scegli edizioni

HOME
- Ultima Ora
- Cronaca
- Politica
- Economia
- Mondo
- Cultura
- Cinema
- Tecnologia
- Sport
- Calcio
- FOTO
- VIDEO
- PODCAST
- Magazine
- Speciali
- Meteo

ECONOMIA
- Borsa
- Industry 4.0
- Professioni
- Real Estate
- PMI
- Ambiente & Energia
- Motori
- Mare
- Aziende ed Emergenza Covid19

REGIONI
- Abruzzo
- Basilicata
- Calabria
- Campania
- Emilia Romagna
- Friuli Venezia Giulia
- Lazio
- Liguria
- Lombardia
- Marche
- Molise
- Piemonte
- Puglia
- Sardegna
- Sicilia
- Toscana
- Trentino-Alto Adige/Suedtirol
- Umbria
- Valle d'Aosta
- Veneto

MONDO
- Europa
- Nord America
- America Latina
- Africa
- Medio Oriente
- Asia
- Oceania
- Dalla Cina
- Europa-Ue

CULTURA
- Cinema
- Moda
- Teatro
- TV
- Musica
- Libri
- Arte
- Un Libro al giorno
- Un Film al giorno

TECNOLOGIA
- Hi-Tech
- Internet & Social
- TLC
- Software&App
- Osservatorio Intelligenza Artificiale

SPORT
- Calcio
- Formula 1
- Moto
- Golf
- Basket
- Tennis
- Nuoto
- Vela
- Sport Vari

CANALI ANSA

2030 ANSA 2030 · AE. AMBIENTE & ENERGIA · IA. OSSERVATORIO INTELLIGENZA ARTIFICIALE · MA. MARE · ST. SCIENZA & TECNICA · SB. SALUTE & BENESSERE · AV. ANSA VIAGGIART · M. MOTORI · TG. TERRA & GUSTO · LS. LIFESTYLE · L. LEGALITÀ & SCUOLA · 4.0 INDUSTRY 4.0 · EI ECCELL ITALIA

AZIENDA
- ANSA
- ANSA NEL MONDO
- CONTATTACI

Numero verde (valido solo per l'Italia)
800.422.433

PRODOTTI ANSA
- Informazione
- Web e Mobile
- Progetti Editoriali
- Archivi

SERVIZI
- Mobile
- RSS
- Meteo
- Cinema
- Finanza
- Codici Sconto

Certificazione ISO 9001. I "processi di Produzione, distribuzione e pubblicazione in formato multimediale di notizie giornalistiche" ANSA sono certificati in conformità alla normativa internazionale UNI EN ISO 9001:2015.
Politica per la Qualità

inera

Fai di ANSA.it la tua homepage

- Mappa
- Disclaimer
- Privacy
- Copyright
- Modifica consenso Cookie

Ritaglio stampa ad uso esclusivo del destinatario, non riproducibile.

CORRELATE

News
1000 Miglia 2020 - Prima tappa da Brescia a Cervia



News
1000 Miglia 2020, oltre 300 bolidi al via da Brescia



News
1000 Miglia 2020, 4 tappe con partenza e traguardo a Brescia



News
1000 Miglia, Leonardo sarà il security partner



News
1000 Miglia 2020, rigorose misure per evitare i contagi



News
Per la 1000 Miglia monitoraggio fino a ultimo giorno



News
1000 Miglia 2020, si prepara l'edizione della ripartenza



Annunci PPN



Nuovo Renault CAPTUR
Nuovo CAPTUR PLUG-IN HYBRID tuo da 199 € al mese.
Scopri l'offerta



Nuova gamma Honda Jazz Hybrid
Da €17.750 con Sconto Hybrid fino a €4.750 con rottamazione
Richiedi un Preventivo

GAS 30 RESTART
Hai -30% sul prezzo della materia prima gas, fino al 27/10.
Scopri di più

1000 Miglia 2020, omaggio ad Amatrice

Destinazione Roma

Redazione ANSA BRESCIA 24 OTTOBRE 2020 02:07



1000 Miglia 2020 - Amatrice © ANSA/Ansa

CLICCA PER INGRANDIRE

Suggerisci | Scrivi alla redazione | Stampa

Erano da poco passate le 18:00 quando le prime macchine della 1000 Miglia raggiungono Amatrice. I piloti omaggiano la cittadina gravemente colpita dal terremoto del 2016 con alle spalle quasi 10 ore di guida e dopo aver attraversato oltre 100 comuni italiani. Un passaggio molto significativo per la 1000 Miglia che quest'anno si propone come vetrina per la città laziale.

Gli equipaggi si preparano ad affrontare la parte finale del secondo giorno di gara per giungere finalmente nella Città Eterna, Roma, attraversando Rieti.

Anche oggi, tutto all'insegna della sicurezza e senza abbassare la guardia: più di 5.000 mila le mascherine distribuite e oltre 10.400 le prove di temperatura effettuate.

Al termine della prova 52 comanda la classifica la Lancia Lambda Casaro VII Serie del 1927 della coppia Gianmario Fontanella-Anna Maria Covelli, con 35165 punti.
In seconda e terza posizione seguono rispettivamente l'Alfa Romeo 6C 1750 SS Zagato del 1929 guidata da Andrea e Roberto Vesco, con 35040 punti e la Lancia Lambda Spider Casaro del 1929 dei piloti Sergio Sisti e Anna Gualandi, con 34363 punti.
Al quarto posto in classifica troviamo Alberto Aliverti e Stefano Valente con la loro Alfa Romeo 6C 1750 SS Zagato del 1929 (32277 punti), seguiti in quinta posizione da Andrea Belometti e Massimo Bettinsoli su Lancia Lambda Spider Casaro del 1929 (32056).

RIPRODUZIONE RISERVATA © Copyright ANSA

Ritaglio stampa ad uso esclusivo del destinatario, non riproducibile.



Cronaca

I centri storici di Fermo, Offida e Ascoli Piceno e l'intero territorio piceno sotto gli obiettivi della Mille Miglia

24 Ottobre 2020

Il neo presidente **Alessandro Bargoni** ha seguito i passaggi degli equipaggi nella sua Fermo e successivamente ad Ascoli Piceno, assieme al Consiglio Direttivo ed all'ex-presidente Elio Galanti che tanto ha lavorato per confermare anche quest'anno il passaggio dell'evento nel Fermano e nel Piceno

Ritaglio stampa ad uso esclusivo del destinatario, non riproducibile.

La redazione

24 Ottobre 2020 08:40



Ascoli Piceno - La grande kermesse internazionale della Mille Miglia ha attraversato il territorio marchigiano durante la seconda tappa da Cervia/Milano Marittima a Roma. Tra le diverse località toccate dagli equipaggi del Ferrari Tribute e dalle 356 vetture d'epoca della 38^ Rievocazione Storica, i bellissimi centri di Fermo, Offida e Ascoli Piceno, grazie alla collaborazione organizzativa dell'Automobile Club Ascoli Piceno-Fermo con lo staff bresciano della 1000 Miglia Srl. I

Il neo presidente **Alessandro Bargoni** ha seguito i passaggi degli equipaggi nella sua Fermo e successivamente ad Ascoli Piceno, assieme al Consiglio Direttivo ed all'ex-presidente Elio Galanti che tanto ha lavorato per confermare anche quest'anno il passaggio dell'evento nel Fermano e nel Piceno. L'organizzazione bresciana della Mille Miglia ha lavorato intensamente per assicurare la sicurezza sanitaria dell'evento in questo momento così difficile, offrendo al territorio una visibilità che vale tanto in proiezione turistico-culturale, da Piazza del Popolo di Fermo a quella di Offida per finire con quella ascolana.

La carovana si è aperta con i circa settanta equipaggi del Ferrari Tribute composto da alcuni modelli storici e decine di supercar da sogno del Cavallino Rampante, che hanno preceduto le vetture d'epoca della Rievocazione, costruite nel trentennio 1927-1957 (il periodo della corsa), alcune addirittura protagoniste della "Corsa più bella del mondo" e altre modelli identici di vetture che ne hanno preso parte. Le restrizioni ed il problema della pandemia hanno parzialmente ridotto il numero dei partecipanti e dei vip, ma l'entusiasmo e l'interesse è stato sempre lo stesso. Un evento internazionale di questo livello ha un seguito degli appassionati e dei media elevatissimo.

Tra le personalità al via, particolarmente attesi dal pubblico la giornalista e conduttrice televisiva Cristina Parodi su una Mercedes 300SL del 1955, lo stilista Tomaso Trussardi su Bmw 328 del 1938, ma l'eleganza delle forme, il rombo d'altri tempi delle vetture italiane, tedesche, inglesi, francesi, americane, hanno come sempre stregato gli spettatori, numerosi nelle zone di controllo timbro, controllo orario e nelle prove a cronometro di abilità, ma sempre con il rispetto del



SantoStefano
RIABILITAZIONE



Ritaglio stampa ad uso esclusivo del destinatario, non riproducibile.

distanziamento. I protagonisti del Ferrari Tribute hanno effettuato l'apprezzata sosta pranzo con le tipicità, presso il suggestivo Chiostro di San Francesco ad Ascoli.

Queste le parole del presidente dell'Automobile Club Alessandro Bargoni: "Un raggio di sole nel buio del Covid, la Mille Miglia ha lanciato un messaggio di speranza per le nostre province e per l'Italia intera."
Lo sforzo e l'impegno dell'Automobile Club Ascoli Piceno-Fermo per assicurare l'evento al nostro territorio è stato supportato dalle Amministrazioni Comunali di Fermo e Ascoli Piceno, dall'importante intervento della Fondazione Carisap e anche da Fainplast, Sabelli, Enza Zaden, Consav e Faraone Industrie.

Mi piace 4 Condividi



Potrebbero interessarti



Coronavirus, ieri nel Piceno l'Area Vasta 5 ha rilevato 247 nuovi contagi: i dati sono comprensivi dei tamponi eseguiti dai laboratori privati che entrano nel percorso di tracciamento

24 Ottobre 2020



Coronavirus, nelle Marche ieri rilevati 453 casi di contagio Sars-Cov-2: 127 in provincia di Macerata, 92 in provincia di Ancona, 42 in provincia di Pesaro Urbino, 70 in provincia di Fermo, 111 in provincia di Ascoli Piceno e 11 fuori regione

23 Ottobre 2020



In evidenza







Ritaglio stampa ad uso esclusivo del destinatario, non riproducibile.

Pellicceria PAOLA laboratorio artigianale

INCIDENTE STRADALE?

CRONACA

Ascoli Piceno, Offida, Fermo e il territorio Piceno sotto l'obiettivo delle Mille Miglia

Redazione — *24 Ottobre 2020*



ASCOLI PICENO – La grande kermesse internazionale della Mille Miglia ha attraversato il territorio marchigiano durante la seconda tappa da Cervia/Milano Marittima a Roma. Tra le diverse località toccate dagli equipaggi del Ferrari Tribute e dalle 356 vetture d'epoca della 38^ Rievocazione Storica, i bellissimi centri di Fermo, Offida e Ascoli Piceno, grazie alla collaborazione organizzativa dell'Automobile Club Ascoli Piceno-Fermo con lo staff bresciano della 1000 Miglia Srl.

Il neo presidente **Alessandro Bargoni** ha seguito i passaggi degli equipaggi nella sua Fermo e successivamente ad Ascoli Piceno, assieme al Consiglio Direttivo ed all'ex-presidente Elio Galanti che tanto ha lavorato per confermare anche quest'anno il passaggio dell'evento nel fermano e nel piceno.

IN VACANZA



AMUCHINA FATTA IN CASA



#CORONAVIRUS MAPPA IN TEMPO REALE





Ritaglio stampa ad uso esclusivo del destinatario, non riproducibile.

AIFAS ACCADEMIA
REGIONE MARCHE ENTE ACCREDITATO

L'organizzazione bresciana della Mille Miglia ha lavorato intensamente per assicurare la sicurezza sanitaria dell'evento in questo momento così difficile, offrendo al territorio una visibilità che vale tanto in proiezione turistico-culturale, da Piazza del Popolo di Fermo a quella di Offida per finire con quella ascolana.

La carovana si è aperta con i circa settanta equipaggi del Ferrari Tribute composto da alcuni modelli storici e decine di supercar da sogno del Cavallino Rampante, che hanno preceduto le vetture d'epoca della Rievocazione, costruite nel trentennio 1927-1957 (il periodo della corsa), alcune addirittura protagoniste della "Corsa più bella del mondo" e altre modelli identici di vetture che ne hanno preso parte.

Le restrizioni ed il problema della pandemia hanno parzialmente ridotto il numero dei partecipanti e dei vip, ma l'entusiasmo e l'interesse è stato sempre lo stesso. Un evento internazionale di questo livello ha un seguito degli appassionati e dei media elevatissimo. Tra le personalità al via, particolarmente attesi dal pubblico la giornalista e conduttrice televisiva Cristina Parodi su una Mercedes 300SL del 1955, lo stilista Tomaso Trussardi su Bmw 328 del 1938, ma l'eleganza delle forme, il rombo d'altri tempi delle vetture italiane, tedesche, inglesi, francesi, americane, hanno come sempre stregato gli spettatori, numerosi nelle zone di controllo timbro, controllo orario e nelle prove a cronometro di abilità, ma sempre con il rispetto del distanziamento.

I protagonisti del Ferrari Tribute hanno effettuato l'apprezzata sosta pranzo con le tipicità, presso il suggestivo Chiostro di San Francesco ad Ascoli. Queste le parole del presidente dell'Automobile Club Alessandro Bargoni: "Un raggio di sole nel buio del Covid, la Mille Miglia ha lanciato un messaggio di speranza per le nostre province e per l'Italia intera."

Lo sforzo e l'impegno dell'Automobile Club Ascoli Piceno-Fermo per assicurare l'evento al nostro territorio è stato supportato dalle Amministrazioni Comunali di Fermo e Ascoli Piceno, dall'importante intervento della Fondazione Carisap e anche da Fainplast, Sabelli, Enza Zaden, Consav e Faraone Industrie.



Ritaglio stampa ad uso esclusivo del destinatario, non riproducibile.



24 October 2020 | *di Paolo Sormani*

1000 Miglia 2020: da Cervia a Roma

1000 Miglia, il diario di bordo della seconda giornata di gara dagli inviati di Ruoteclassiche.

Sarà che sono un animale nato e allevato nel Piano padano, ma ogni volta che punto il muso verso Sud, non so perché mi prende un buonumore. Siamo scappati da Milano Marittima cercando di eludere la nebbia sotto la sua pineta, per filare verso San Marino e le Marche con il mare a sinistra e l'Appennino a destra. La bella ottobrata della settimana accompagna le auto all'interno e il fascino un po' nascosto delle Marche.



1000 MIGLIA 2020, DA CERVIA A ROMA

Che meraviglia! Rollando dolcemente sulle curve dell'entroterra, il fido coéquipier Franz e io ci rendiamo conto una

Ritaglio stampa ad uso esclusivo del destinatario, non riproducibile.

volta di più che il presupposto della scoperta è lo stupore. Sì, è lo stupore la vera cifra di chi assiste al passaggio della 1000 Miglia. Lo è sempre stato. È ciò che ci spinge a partire per una corsa di quattro giorni su e giù per l'Italia. È ciò che distingue una bella auto classica da una macchina vecchia. Quando si dice che la Freccia Rossa è il più magnifico museo dinamico della storia della velocità classica, non è un modo di dire. Nel veder passare i trecentocinquanta equipaggi a pochi metri, cultori e curiosi si stupiscono nell'azzeccare o nel non riconoscere d'acchito questa o quella vettura. Neanche i veterani della sedia e del tavolino riescono a individuarle tutte, perché cambiano ogni anno. E dello stupore dei bambini, non vi sto neppure a raccontare: osservarne le facce è impagabile anche per una frazione di secondo.

La velocità non ammette panorami. Il pilota concentrato sul volante e sui rumori che gli arrivano dal cofano, il navigatore immerso nel roadbook e nel calcolo delle medie orarie: è un peccato che i piloti non possano godersi davvero il paesaggio, il foliage autunnale che offre questa singolare edizione della corsa. È un peccato non osservare le montagne che arrugginiscono, via via che ci si addentra verso l'interno e la magnifica gola del Furlo, che apparteneva già al percorso della 1000 Miglia classica. A quei tempi ci si arrivava verso sera e non c'era bel tempo che tenesse: la velocità non ammette i panorami e la malinconia dell'imbrunire. Dopo Urbino e Macerata, nella Porta e Piazza del Mercato di Fabriano, luogo del cuore FAI, le auto formano il consueto mosaico per la pausa pranzo. Dopo la rilevazione di Macerata, è il momento giusto per prendere il polso della corsa.

Sfida tra regolaristi. Stefano Valente è quarto con 32277 punti, in coppia con l'esperto Alberto Aliverti su Alfa Romeo 6C 1750 SS Zagato del 1929. "Ce la stiamo mettendo tutta, è difficile perché davanti abbiamo grandi avversari e regolaristi. Faremo i conti domenica pomeriggio. Finora la macchina si è comportata molto bene, dà il meglio nel misto, ha una tenuta di strada eccezionale considerando l'epoca in cui è stata costruita". Un altro habitué della 1000 Miglia (16 partecipazioni) è Massimo Bettinsoli, che con Andrea Belometti segue gli Alfisti con 32056 punti. "Il percorso lo conosco bene, dopo così tante edizioni da pilota. Quest'anno faccio il navigatore e non nascondo che puntiamo... al podio, diciamo.

Impegno e concentrazione. Fisicamente, la Lancia Lambda Spider Casaro di Belometti è impegnativa, ma va molto bene". Invece la coppia (in macchina e fuori) Luca Patron-Elena Scaramuzzi deve ancora prendere bene le misure alla nuova Alfa Romeo 6C 1750 SS Young del '29, acquistata apposta per la 1000 Miglia 2020: "È più reattiva della OM Superba con la quale ho fatto due volte secondo. Non mi sento ancora competitivo, perché non è adatta al mio approccio morbido alla guida. Certo, l'Alfa ha qualche cavallo in più, ma è scorbutica e richiede una tecnica di guida veloce. Aspettative? Quest'anno basta portare la macchina a casa sana".

Il cuore spezzato di Amatrice. Il passaggio più atteso della seconda giornata è Amatrice. Se n'è detto e scritto molto, a quattro anni dal sisma. La cittadina che ricordavo non esiste più, se non nelle rovine della chiesa. Guardare le bandierine con la Freccia Rossa agitate davanti all'unico bar, fra macerie e cantieri, è uno spettacolo che spezza il cuore. Per ammirare le auto che all'imbrunire risale la ex via principale, si sono riunite un centinaio di persone. Ragazzini e anziani, perlopiù. La sensazione è che la gente che lavora abbia altro da fare e a cui pensare. Il passaggio della 1000 Miglia è un atto simbolico, ma forse qui si sono stancati anche delle dimostrazioni di buona volontà.

Direzione Roma. Se è vero che la memoria è il diario che ciascuno di noi porta sempre con sé, quella di oggi era una pagina che andava comunque scritta. Senza sentimentalismo, né la superficialità dell'inchino. Mentre le macchine ruggiscono contro il tramonto, destinazione Roma, la via Veneto della "Dolce Vita" e Villa Borghese, preferisco guidare lungo le pieghe dei pensieri. Domani rotta a nord attraverso gli scenari d'incanto della Toscana rurale. Tappa lunga, faticosa. Minaccia pioggia.

TAGS 1000 Miglia 1000 miglia 2020

Bacheca



INFO SPONSORIZZATA

Il fai da te del collezionista



IN COLLABORAZIONE CON

Certifica la tua auto storica!

Ritaglio stampa ad uso esclusivo del destinatario, non riproducibile.

CULTURA

La1000 Miglia torna a Lucca e attraversa tutta la nostra provincia

23 Ottobre 2020 - di *Redazione*



PROV. DI LUCCA – Il conto alla rovescia ormai è iniziato: l'appuntamento con la 1000 Miglia è fissato tra poche ore per sabato 24 ottobre. La corsa più bella del mondo torna a Lucca e in provincia. Un evento che, a differenza del passato dovrà tener conto delle normative vigenti in materia di contenimento del contagio da Covid-19.

La manifestazione assicurerà a tutti gli appassionati momenti di grande emozione e la solita, attesa, bellezza delle centinaia di macchine d'epoca che coloreranno il territorio della provincia di Lucca. «La volontà dei vertici di Aci Lucca, il presidente Luca Gelli e il direttore Luca Sangiorgio, è di offrire alla città e ai partecipanti della 1000 Miglia un momento di festa. Lucca accoglierà come sempre al meglio gli equipaggi che sfileranno in tutta la provincia, con un momento di particolare rilevanza previsto per il pomeriggio del sabato. A Lucca, infatti, sosterà il Ferrari Tribute, la storica sfilata di Cavallini Rampanti che anticipa la 1000 Miglia.

Le 400 auto della Freccia Rossa entreranno nel territorio lucchese da Altopascio, attraverseranno Montecarlo, Porcari, Capannori ed entreranno nel centro storico da Porta Elisa. La corsa percorrerà, poi, via Elisa, via del Fosso e salirà sulle Mura Urbane dalla rampa del Baluardo San Regolo. Scenderà all'altezza del Caffè del Mura e attraverserà via Vittorio Veneto, piazza Napoleone (dove saranno effettuati i controlli a timbro e orario) ed altre vie fino a piazza Anfiteatro, passando per via Cesare Battisti, via San Giorgio e via Fillungo. Dall'Anfiteatro passerà infine in piazza San Frediano in direzione piazza Santa Maria per uscire dal centro storico e dirigersi verso la Versilia. La corsa proseguirà poi attraversando i comuni di Massarosa, Camaiore, Viareggio, Pietrasanta e Forte dei Marmi.

Condividi:

Tweet WhatsApp Telegram Stampa

Tag: NoiTV

Lascia per primo un commento

Lascia un commento

Il tuo indirizzo email non sarà pubblicato. I campi obbligatori sono contrassegnati *

Giornale di Barga Tv


Barga IN Jazz al tempo del coronavirus


Sul Fosso l'abbraccio a Pascoli ed al M.o Luigi Roni


Nel ricordo del loro amore per Barga

Vedi tutti i servizi

Meteo



Tempo in peggioramento per venerdì e sabato

Leggi tutto…

	Venerdì	Sabato
Borgo a Mozzano	14°C |19°C	12°C |1(
Barga	14°C |16°C	12°C |1
Castelnuovo Garfagnana	14°C |16°C	12°C |1

Previsioni a cura di: CONSORZIO LaMMA

Calendario eventi

« Set Ottobre 2020 Nov »

Una foto al giorno



22 Ottobre: Autunno in canteo (Foto Giuseppe Luti)

Vai all'archivio

Video dalla Valle del Serchio su NoiTV

Si è verificato un errore.

Prova a guardare il video su www.youtube.com oppure attiva JavaScript se è disabilitato nel browser.

- Ghiviborgo pari di carattere (3-3) a Mezzolara; super Felleca fa tripletta - Leggi l'articolo
- Rudy Michelini crede ancora nel tricolore Asfalto e va all'assalto del Due Valli - Leggi l'articolo
- Da alcuni giorni si raccoglie anche il prezioso pistillo del Crocus Sativus - Leggi l'articolo

Ultimi audio dal GdB

- Pascoli, narratore dell'avvenire. Ecco il film - Leggi l'articolo
- Figli- alunni: cresciamoli insieme - Leggi l'articolo
- Per Garfagnana in Giallo l'incontro con Marco Malvaldi -

Ritaglio stampa ad uso esclusivo del destinatario, non riproducibile.

Italia ed Estero

MOTORI

Mille Miglia, il passaggio ad Urbino

ITALIA ED ESTERO *Oggi, 13:09*



Ritaglio stampa ad uso esclusivo del destinatario, non riproducibile.



Nel suo **secondo giorno di gara**, la Mille Miglia **ha lasciato l'Adriatico** (ma con la nebbia che c'era, nessuno ha visto il mare) a Cesenatico e si è avventurata nell'entroterra romagnolo, attraversando una terra di grande passione motoristica, come confermato dai numerosi spettatori che si sono piazzati a bordo strada già di primo mattino.

Vuoi fare pubblicità su questo sito?

Ritaglio stampa ad uso esclusivo del destinatario, non riproducibile.





Dopo il passaggio tra le strette vie di San Marino, la carovana **ha raggiunto Urbino**. Nella città di Raffaello, scelta dall'organizzazione anche in omaggio al 500esimo dalla morte dell'artista, non manca il pubblico seduto ai tavolini dei bar, pronto ad applaudire gli equipaggi in transito.

Leggi qui il GdB in edicola oggi

Iscriviti a "News in 5 minuti" per ricevere ogni giorno una selezione delle principali notizie

Ritaglio stampa ad uso esclusivo del destinatario, non riproducibile.

MOTORI

Mille Miglia senza sosta: dalla nebbia del mare fino alle luci di Roma

Il presidente di Aci Aldo Bonomi: «Sono ottimista. Stare fermi sarebbe stato peggio»

di Mara Rodella, inviata a Roma



Dalla nebbia, fitta, che alle sei del mattino avvolge gli equipaggi in viale Anello del Pino, a pochi metri dal mare, per la partenza da Milano Marittima, alle luci che quindici ore dopo accolgono la carovana della Mille Miglia in via Veneto, a Roma. Dove si è chiusa anche la seconda tappa della Freccia Rossa, dopo aver attraversato parte delle Marche fino in Lazio.

Prima di Urbino, per i 500 anni dalla nascita di Raffaello, l'arrampicata verso San Marino, graditissimo ritorno. Il pilota tedesco della Lancia Aurelia numero 143 approfitta degli ingorghi (non pensiate che tutti i bolidi riescano ad affrontare salite e curve a gomito in una sola manovra) per scendere e scattare una foto al panorama oltre le mura: «Wonderful!». Alle otto e mezza del mattino Tomaso Trussardi, patron dell'omonima casa di moda, berretta di lana in testa e niente guanti, sfrega le mani per scaldarle un po', «ma ci stiamo divertendo molto», sorride. «Lo so, oggi (ieri, ndr) sarà lunga, ma ho un navigatore bravissimo – Gianmaria Aghem, che nel frattempo traffica con il computer di bordo – e poi via, anche il pilota se la cava niente male! Siamo persino riusciti a dormicchiare un po', stanotte». Jaguar numero 255: «Italian press?», ci viene incontro. E in inglese ci tiene a dirci che il Belgio è vicino all'Italia, in questo momento di pandemia.

Il lunch, anche quest'anno, è sotto il loggiato del palazzo comunale, nell'omonima piazza di Fabriano. Aldo Bonomi, presidente Aci Brescia, butta



Le Newsletter del Corriere, ogni giorno un nuovo appuntamento con l'informazione

Riceverai direttamente via mail la selezione delle notizie più importanti scelte dalle nostre redazioni.

ISCRIVITI

CORRIERE TV I PIÚ VISTI

Corriere della Sera

Mi piace Piace a 2,8 mln persone. Iscriviti per vedere cosa piace ai tuoi amici.

Ritaglio stampa ad uso esclusivo del destinatario, non riproducibile.

l'occhio di sotto, alle auto che ancora stanno arrivando. «Sono ottimista, mi sembra che al secondo giorno di gara tutto stia funzionando. E lo dimostra l'accoglienza a Ferrara prima ancora che a Cervia. Non c'è il calore di sempre, ma c'è: del resto nemmeno noi siamo quelli di sempre, ma possiamo farcela, a ripartire. Alcune scelte possono essere migliorate? Lo faremo. L'importante è decidere e non stare fermi, sarebbe stato peggio». Di nuovo, il sassolino se lo leva dalla scarpa. «Il mio unico rammarico riguarda proprio Brescia, e il mancato transito in centro storico, a differenza delle altre città: il passaggio veloce dal Castello, simbolo della Leonessa, sarebbe stato, a mio avviso, più giusto».

Si riparte, nella cornice – che lascia senza fiato, o meglio, con un nodo in gola – di Ascoli Piceno, Norcia, Macerata, Fermo, Offida. Fino ad Amatrice. L'omaggio ai terremotati è sobrio e coinvolgente. La classifica alla fine della seconda tappa resta invariata. E dice, ancora, del primo posto dei bresciani Andrea e Roberto Vesco su Alfa Romeo Zagato del 1929. Secondi Gianmario Fontanella e Annamaria Covelli su Lancia Lambda del 1927, terzi Sergio Sisti e Anna Gualandi, stessa auto, due anni più "giovane". E stasera si arriva a Parma.

23 ottobre 2020 | 22:45
© RIPRODUZIONE RISERVATA

LEGGI I CONTRIBUTI 0 SCRIVI

ALTRE NOTIZIE SU CORRIERE.IT

I PIÙ LETTI

CORRIERE DELLA SERA

Gazzetta | Corriere Mobile | El Mundo | Marca | RCS Mediagroup | Fondazione Corriere | Fondazione Cutuli | Quimamme
Copyright 2020 © RCS Mediagroup S.p.a. Tutti i diritti sono riservati | Per la pubblicità: RCS MediaGroup S.p.A. Direzione Pubblicità
RCS MediaGroup S.p.A. - Direzione Media Sede legale: via Angelo Rizzoli, 8 - 20132 Milano | Capitale sociale: Euro 270.000.000,00
Codice Fiscale, Partita I.V.A. e Iscrizione al Registro delle Imprese di Milano n.12086540155 | R.E.A. di Milano: 1524326 | ISSN 2499-0485

Servizi | Scrivi | Cookie policy e privacy
Compara offerte ADSL | Compara offerte Luce e Gas

Ritaglio stampa ad uso esclusivo del destinatario, non riproducibile.

LA TERZA TAPPA

Mille Miglia simbolo di forza

Da Roma a Parma, con sosta sul 'tricolore' steso in piazza del Campo a Siena. Roberto e Andrea Vesco, bresciani doc, con 1.800 punti di vantaggio, hanno in tasca la vittoria

di **Mara Rodella**



Siena Le auto sul tricolore allestito in una delle piazze più belle d'Italia (Ansa/Filippo Venezia)

Li avevamo lasciati al "buongiorno", sotto la pioggia di Ronciglione, in piazza, per la partenza ufficiale della terza tappa della corsa, quella della risalita da Viterbo lungo le vallate toscane tanto care a Dickens e Stendhal, la più lunga, da Roma a Parma. E cioè quando papà Roberto, dopo aver controllato che la Alfa Romeo 6C SS Zagato del 1929 fosse perfettamente schierata, era uscito dalla caffetteria alle 7.40 con un sacchetto di carta bianco. Dentro, due brioches. "Sono per mio figlio!". Meglio che Andrea, in effetti, non rischi un calo di zuccheri, non oggi. Di cognome pilota e navigatore fanno Vesco, valtriumplini doc: al vertice della classifica provvisoria ma sempre più definita della Mille Miglia 2020 sin da giovedì, li ritroveremo in serata a Parma, potenziali vincitori (per scaramanzia) con oltre un migliaio di punti di vantaggio su Sergio Sisti e Anna Gualandi che corrono su una Lancia Lambda – terzi Gianmario Fontanella e Anna Maria Covelli sempre su Lambda ma non spider. Ma non tutto è filato liscissimo. I meccanici hanno lavorato fino alle due del mattino, per rimettere in sesto il gioiellino d'epoca dei Vesco che durante la seconda tappa si è spento più volte, e "risolvere alcuni problemi legati alla pompa di benzina ma anche elettrici". La gentilezza di Roberto, all'alba, è quasi da non credere: chiede a noi, se stiamo bene e soprattutto se ci stiamo divertendo. Perché lui, che una Mille Miglia la vinse nel 1993 salvo parteciparvi altre quattordici volte, "è da trent'anni che gioco con questi trabiccoli". E lo rendono parecchio felice. Una sistemata alla capotte e si



Le Newsletter del Corriere, ogni giorno un nuovo appuntamento con l'informazione

Riceverai direttamente via mail la selezione delle notizie più importanti scelte dalle nostre redazioni.

ISCRIVITI

CORRIERE TV I PIÚ VISTI

Corriere della Sera

Mi piace Piace a 2,8 mln persone. Iscriviti per vedere cosa piace ai tuoi amici.

Ritaglio stampa ad uso esclusivo del destinatario, non riproducibile.

parte, senza badare troppo alle previsioni meteo. Perché come da previsione, la penultima giornata di gara si svolge per gran parte sotto una pioggia torrenziale, che alterna scrosci fortissimi a tregue solo apparentemente stabili. Ne è prova il primo passaggio nello splendido borgo di Radicofani: arrampicare fino alla chiesa sul ciottolato lucido, calcolando la giusta rincorsa, non riesce al primo colpo così facilmente. Incitano gli equipaggi i pochi irriducibili presenti, i residenti che questa corsa la celebrano ogni anno: dai pianerottoli fradici delle botteghe o seduti sugli stipiti delle finestre altezza strada, che importa degli schizzi. Così, la Val d'Orcia, la carovana non l'aveva vista mai. Pennellata di rosso e arancione, inedite tinte d'autunno che hanno avuto la meglio sulle distese di margherite gialle a cui tanto eravamo abituati in maggio. Imboccando la strada che ci poterà a Siena, prima di San Quirico, un ragazzino sventola in curva un grande Tricolore ad ogni vettura: "Siamo l'Italia, ce la faremo". Di lì a poco ce ne sarà un altro, di Tricolore, ad attendere le auto durante la sosta lunch, con cambio mascherina per i piloti: quello del tappeto gigante allestito in piazza del Campo, a Siena, che l'organizzazione ha fortemente voluto, a ribadire il senso che questa (discussa) edizione della Mille Miglia vuole rappresentare: un messaggio di fiducia per un paese, ferito, che può e deve ripartire. Ripartire dall'entusiasmo di una signora che, al di qua delle transenne, redarguisce l'amica: "Guarda che anche se piove non è poi così male, anzi. Gli ombrelli aperti garantiscono il distanziamento sociale naturale". O dalla passerella sopra le mura rinascimentali di Lucca, dove il rombo dei motori si alterna e confonde con i tuoni fortissimi. La gente di sotto, prima dell'ingresso del serpentone da Porta Elisa, si ripara come può, anche adagiandosi nel bagagliaio della station di famiglia con tanto di coperta sulle gambe. E ancora il lungomare di Viareggio, Sarzana, il non facile passo della Cisa. È qui che Andrea Vesco torna alla guida, capita negli spostamenti chieda al cambio al padre: lui si riposa pur per poco e Roberto si illumina. Guai a chiamarli già vincitori, "tutto può succedere", certo, ma i numeri parlano. Prima delle ultimissime prove hanno accumulato un vantaggio che supera ampliamente il migliaio di punti. Ma "la giornata è stata impegnativa sul serio: guidare queste auto sotto la pioggia battente non è facile, soprattutto durante le prove speciali. Le ultime, al buio completo, richiedono uno sforzo notevole: sono quelle più difficili". Ma l'auto è stata "perfetta" e "siamo davvero soddisfatti di questa tappa, posso dire un'ottima prestazione. Speriamo continui così fino alla fine". L'emozione, poi "è sempre forte, glielo garantisco, anche se spiace vedere meno pubblico lungo le strade: chi c'è, però, ci riserva il calore di sempre". Un'edizione speciale, quella della Freccia Rossa 2020, non serve ribadirlo. "Ma credo davvero che se tutti noi osserveremo regole e prescrizioni, potremo uscirne. A casa nostra, come durante una corsa d'auto d'epoca, dove tutto, fino ad ora, ha funzionato. Si può fare, ma sta al nostro buon senso accelerare i tempi per uscire da questo incubo".

24 ottobre 2020 | 21:46

© RIPRODUZIONE RISERVATA

LEGGI I CONTRIBUTI 0 SCRIVI

ANNUNCI PREMIUM PUBLISHER NETWORK



Nuova gamma Honda Jazz Hybrid
Da €17.750 con Sconto Hybrid fino a €4.750 con rottamazione
Richiedi un Preventivo

LUCE 30 RESTART
Hai -30% sul prezzo della componente energia, fino al 27/10.
Scopri di più

GAS 30 RESTART
Hai -30% sul prezzo della materia prima gas, fino al 27/10.
Scopri di più

ALTRE NOTIZIE SU CORRIERE.IT

Ritaglio stampa ad uso esclusivo del destinatario, non riproducibile.



Ultime Notizie **13:08** Crema: da lunedì 26 ottobre lavori di asfaltatura in via Milano

24-10-2020 ore 20:25 | Cronaca - Pandino *di Claudia Cerioli*

Domenica la storica Mille Miglia passa per Pandino. Task force per evitare i contagi



Il Comune di Pandino è stato scelto come tappa dell'ultima giornata della gara di regolarità per auto storiche **Mille Miglia** di domenica 25 ottobre. Il programma è confermato, con alcuni accorgimenti per contenere l'emergenza sanitaria: sarà infatti attivato un vero e proprio protocollo Covid Safe. accanto agli agenti di Polizia e Carabinieri, saranno in servizio anche volontari addetti alla sicurezza. Presiederanno le zone dove transiteranno i veicoli e dove ci potrebbe essere il rischio di incorrere in assembramenti. Il programma della manifestazione pandinese è ricco e articolato. La rassegna, ricordiamo, si concluderà a Brescia.

Una targa per ricordare il conte Maggi

Si comincia alle ore 10 con un tributo alla Mille Miglia. Auto d'epoca appartenenti alla carovana della competizione motoristica, ma che non partecipano alla gara, sfileranno davanti al castello. Alle 11 invece, i veicoli in gara saranno in piazza Vittorio Emanuele III dove è allestito il punto controllo e timbro. Per non creare assembramenti, le auto non si fermeranno. Tutta la procedura avverrà tramite Gps. In piazza non è prevista la presenza del pubblico, possibile invece, lungo le ciclabili e i marciapiedi. Il tutto nel rispetto delle norme anti virus. Sempre alle ore 11 a Gradella, a Villa Maggi, il sindaco **Piergiacomo Bonaventi** scoprirà una targa in memoria dei conte **Aimo Maggi**, residente nella frazione, e tra i fondatori della kermesse. Qui è prevista anche un'esposizione di auto storiche del Club CinemAlfa di Treviglio.

334 0 Mi piace 14 Condividi Tweet STAMPA







libera associazione artigiani
Confartigianato Imprese CREMA

Ritaglio stampa ad uso esclusivo del destinatario, non riproducibile.

CONFCOMMERCIO
IMPRESE PER L'ITALIA
Province di Lucca e Massa Carrara

ANNO 1° SABATO, 24 OTTOBRE 2020 - RECTE AGERE NIHIL TIMERE

LA GAZZETTA DI MASSA E CARRARA
Giornale Politico - Artistico - Amministrativo - Letterario e Teatrale

Prenota questo spazio!
dimensioni: Pixel L 160 x H 80px

LUNIGIANA

La Mille Miglia 2020 passa per la Lunigiana

sabato, 24 ottobre 2020, 18:21

di Michela Carlotti



Nella sua 38^ edizione, la Mille Miglia 2020 è arrivata oggi alla sua terza e penultima tappa che toccherà la Lunigiana.

Il corteo, che ai nastri di partenza ha contato 400 auto d'epoca, è partito giovedì scorso da Brescia ed ha iniziato la sua terza tappa stamani alle 6.30 da Roma per arrivare a Parma stasera alle 21.30 circa.

In questo tragitto, nel pomeriggio entrerà nel territorio di Lunigiana percorrendo la statale 62 della Cisa innestandosi dalla statale 1 di Sarzana in arrivo dal lungomare versiliese.

La polizia stradale di Massa Carrara assisterà il corteo accompagnando il transito dal confine della provincia di Lucca fino a quello di Parma.

Lungo la statale 62, la Mille Miglia toccherà i vari comuni di Lunigiana, da Aulla, Licciana Nardi, Villafranca, Filattiera fino a Pontremoli. In quest'ultmo comune, a Montelungo, ci sarà la prova chilometrica speciale che verrà comunque effettuata a velocità contenuta.

Il traffico resterà aperto con l'unica eccezione del tratto che stasera sarà interessato dalla prova speciale, da Montelugno fino al passo della Cisa.

L'edizione 2020 che, come di consueto avrebbe dovuto essere fatta a maggio ma per l'emergenza covid per la prima volta si è svolta in autunno. Dopo la discesa da Brescia

Prenota questo spazio!
dimensioni: Pixel L 420 x H 120/250px

Ritaglio stampa ad uso esclusivo del destinatario, non riproducibile.

lungo il versante adriatico fino a Roma, la risalita del corteo lungo il versante Tirrenico si concluderà domani con arrivo previsto a Brecia alle 15.30 e successiva cerimonia di premiazione che verrà trasmessa in diretta streaming.

Questo articolo è stato letto **19** volte.

Prenota questo spazio!
dimensioni: Pixel L 420 x H 120/250px

Prenota questo spazio!
dimensioni: Pixel L 420 x H 120/250px

Prenota questo spazio!
dimensioni: Pixel L 420 x H 120/250px

Prenota questo spazio!
dimensioni: Pixel L 420 x H 120/250px

ALTRI ARTICOLI IN LUNIGIANA

Entra in un gruppo bancario tra i più solidi al mondo
SCOPRI DI PIÙ
CRÉDIT AGRICOLE
Una grande banca, tutta per te.

sabato, 24 ottobre 2020, 18:25

Si è spenta stamani Elisabetta Domenichetti, suocera del sindaco di Podenzana, Marco Pinelli

Si trovava a casa, circondata dall'affetto della sua famiglia che non l'ha mai lasciata sola nel lunghissimo supplizio della malattia oncologica che l'ha stroncata all'età di 61 anni

sabato, 24 ottobre 2020, 11:09

"L'intervento dell'assessore Bianchi contro Idealservice è strumentale"

Non è piaciuto l'intervento dell'assessore all'ambiente dell'Unione dei Comuni e sindaco di Fosdinovo, Camilla Bianchi, sui rifiuti e contro l'azienda Idealservice ad alcuni sindaci della Lunigiana e membri

Supporters 1
Supporters 2

RICERCA NEL SITO

Cerca Vai

Prenota questo spazio!
dimensioni: Pixel L 160 x H 120/250px

Prenota questo spazio!
dimensioni: Pixel L 160 x H 120/250px

Prenota questo spazio!
dimensioni: Pixel L 160 x H 120/250px

Ritaglio stampa ad uso esclusivo del destinatario, non riproducibile.

BIG BANK da Banca CRAS e BCC Umbria è nata Banca Centro

Telegram Le news sul tuo smartphone → OKSIENA Unisciti al canale https://t.me/oksiena

LA MILLE MIGLIA FA TAPPA A SIENA: IN PIAZZA DEL CAMPO IL ROMBO DEI MOTORI

News inserita il 24-10-2020 - **EVENTI**





La 38esima edizione della **1000miglia 2020** è arrivata a **Siena**. Le auto storiche della corsa più bella del mondo, dopo aver sflitato per le vie cittadine, hanno fatto tappa nella magnifica **Piazza del Campo**.

Le **400 vetture**, provenienti da ogni parte del mondo, sono ripartite dopo pranzo per Lucca, per poi raggiungere Parma che accoglierà gli equipaggi per l'ultima notte di gara.

La Piazza del Campo ha fatto da splendida cornice al Ferrari Tribute to 1000 Miglia che, insieme al Supercar Owners Circle 1000 Miglia Experience, è uno degli eventi collaterali della manifestazione.

Gli scatti fotografici di Simone Gori.

Articoli correlati »



·LA MILLE MIGLIA FA TAPPA A SIENA: IN PIAZZA DEL CAMPO IL ROMBO DEI MOTORI



·SIENA, GIORNATA INTERNAZIONALE CONTRO LA VIOLENZA SULLE DONNE: LE INIZIATIVE

Telegram OKSIENA Le news sul tuo smartphone unisciti al nostro canale https://t.me/oksiena

BANNER BOX CONTATTACI La tua pubblicità su OKSIENA

SIENA WEB TV La Web Tv di Siena e Dintorni

retewebitalia.net Media Partner OKSIENA







BANNER BOX CONTATTACI La tua pubblicità su OKSIENA



Ritaglio stampa ad uso esclusivo del destinatario, non riproducibile.

... quotidiano online della Tuscia!

TusciaTimes.eu (.it) (.com)

Quotidiano online di Viterbo e della provincia. Notizie, Cultura, Sport, Meteo, Cronaca e tant'altro ...



DATA E ORA



Viterbo

Oggi è Domenica 25 Ottobre 2020

RADIO SVOLTA MEDIA PARTNER

Cerca sul nostro Giornale con Google

ENHANCED BY Google



Ritaglio stampa ad uso esclusivo del destinatario, non riproducibile.

RADIO SVOLTA
La vera svolta è sempre con la musica
ascoltaci tutti i giorni su
www.radiosvolta.it
Radio Svolta radio_svolta @radiosvolta

I PIÙ LETTI



Coronavirus nelle scuole: troppe falle nella comunicazione dei positivi

24 Ottobre 2020



Coronavirus, verso nuove restrizioni con il nuovo Dpcm

24 Ottobre 2020



Confael, Valerio Oliva sul Covid: "A distanza di sei mesi dal termine del lockdown, l'aspetto organizzativo non solo non è migliorato ma è forse peggiorato"

24 Ottobre 2020



Ultima tappa delle 1000 Miglia 2020

25 Ottobre 2020 Attualità

Dopo che la pioggia ha messo a dura prova i concorrenti che ieri hanno attraversato la Toscana, questa mattina il cielo è tornato sereno. Nella suggestiva cornice del Parco Ducale di Parma, ha preso il via la quarta e ultima tappa della 38a 1000 Miglia, aperta come di consueto dall'auto 1000 e dall'hyper Suv elettrico Vision 2030 di Fabrizio Giugiaro che mostra il logo 1000 Miglia Green.

Nel pomeriggio, a partire dalle 15.30, le auto arriveranno al traguardo di Brescia per celebrare i vincitori.

I PASSAGGI PRINCIPALI DELLA GIORNATA

Da Parma i 300 equipaggi ancora in gara raggiungono, a meno di 30km di distanza, l'autodromo di Varano de' Melegari, per una batteria di prove speciali. Il convoglio è poi atteso a Salsomaggiore Terme e da lì a Castell'Arquato, Codogno e Lodi.

Dopo il pranzo di gara a Treviglio, si passa da Bergamo e poi via fino a viale Venezia a Brescia.

LA BATTAGLIA PER IL PODIO

Al termine della terza tappa, la più lunga dell'edizione 2020 e accompagnata dalla pioggia per buona parte della sua lunghezza, Andrea e Roberto Vesco sono ancora al comando con la loro Alfa Romeo 6C 1750 SS Zagato del 1929 n°46 a 67276 punti. La coppia di testa è tallonata, a 2235 punti di distanza, da Sergio Sisti e Anna Gualandi, sulla Lancia Lambda Spider Casaro del 1929 n°45, seguita, in terza posizione a 64951 punti, da Gianmario Fontanella e Anna Maria Covelli a bordo della Lancia Lambda Casaro VII Serie del 1927 n°28. In quarta posizione l'equipaggio composto da Andrea Belometti e Massimo Bettinsoli sulla Lancia Lambda Spider Casaro del 1929 n°44 a 64027 punti. In quinta posizione, a 63587 punti, l'auto n°51 di Alberto Aliverti e Stefano Valente: un'Alfa Romeo 6C 1750 Zagato del 1929.

In sesta, il duo Mario e Lorenzo Turelli, al volante di una O.M. 665 SMM SUPERBA del 1929 con il n°4, a 614736 punti. Settimo posto con 60858 punti la vettura n°5 di Roberto ed Edoardo

Ritaglio stampa ad uso esclusivo del destinatario, non riproducibile.

Miatto, una O.M. 665 SS del 1929, seguito a 60680 punti dalla O.M. 665 S n°3 del 1926 della coppia composta da Alberto e Federico Riboldi. In nona e decima posizione troviamo rispettivamente l'ALFA ROMEO 6C 1750 SS YOUNG n°49 del 1929 guidata da Luca Patron ed Elena Scaramuzzi a 60314 punti e la FIAT 514 MM n°55 del 1931 guidata da Fabio Salvinelli e Guido Ceccardi a 58788 punti.

Risale posizioni e si trova ora al venticinquesimo posto, prime tra le donne, la coppia composta da Silvia Marini e Francesca Ruggeri al volante della Bugatti T40 del 1929 n°43, con 49941 punti. Seguono in classifica nella "Coppa delle Dame" Federica Bignetti Bignetti e Rossella Torri sulla loro MG TB n°110 del 1939 a 49261 punti e al ventinovesimo posto della classifica generale.

Appuntamento in diretta streaming a partire dalle 15.30 per l'arrivo e la cerimonia di premiazione:
https://1000miglia.it/eventi/1000-miglia-2020/live-streaming/

PDF Text Print

Like 1

1000 MIGLIA

« Bagnaia, è morto Giuseppe Troili del "Borgo"



L'Adiconsum Veneto lancia l'allarme sulla presenza di biossido di titanio sulle mascherine

24 Ottobre 2020

Leggi la rassegna completa

PUBBLICIZZA LA TUA AZIENDA



IL NOSTRO CANALE YOUTUBE

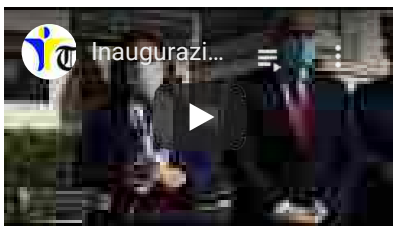

Seguite il nostro canale YouTube

I NOSTRI SPONSOR

Ritaglio stampa ad uso esclusivo del destinatario, non riproducibile.

CORRELATE

News
1000 Miglia 2020, terza tappa: da Roma a Parma

News
1000 Miglia 2020 - Seconda tappa da Cervia a Roma

News
1000 Miglia 2020 - Prima tappa da Brescia a Cervia

News
1000 Miglia 2020, oltre 300 bolidi al via da Brescia

News
1000 Miglia 2020, 4 tappe con partenza e traguardo a Brescia

News
1000 Miglia, Leonardo sarà il security partner

News
1000 Miglia 2020, rigorose misure per evitare i contagi

News
Per la 1000 Miglia monitoraggio fino a ultimo giorno

News
1000 Miglia 2020, si prepara l'edizione della ripartenza

Annunci PPN

Nuova gamma Honda Jazz Hybrid
Da €17.750 con Sconto Hybrid fino a €4.750 con rottamazione
Richiedi un Preventivo

GAS 30 RESTART
Hai -30% sul prezzo della materia prima gas, fino al 27/10.
Scopri di più

Nuova CLIO HYBRID
Tua da 149 € al mese, grazie a oltre 5.000 € di vantaggi.
Scopri l'offerta

1000 Miglia 2020, ultima tappa

Redazione ANSA BRESCIA 25 OTTOBRE 2020 11:16



1000 miglia partenza a Parma © ANSA

CLICCA PER INGRANDIRE

Suggerisci | Scrivi alla redazione | Stampa

Dopo che la pioggia ha messo a dura prova i concorrenti che ieri hanno attraversato la Toscana, questa mattina il cielo è tornato sereno. Nella suggestiva cornice del Parco Ducale di Parma, ha preso il via la quarta e ultima tappa della 38a 1000 Miglia, aperta come di consueto dall'auto 1000 e dall'hyper Suv elettrico Vision 2030 di Fabrizio Giugiaro che mostra il logo 1000 Miglia Green. Nel pomeriggio, a partire dalle 15.30, le auto arriveranno al traguardo di Brescia per celebrare i vincitori.

I PASSAGGI PRINCIPALI DELLA GIORNATA

Da Parma i 300 equipaggi ancora in gara raggiungono, a meno di 30km di distanza, l'autodromo di Varano de' Melegari, per una batteria di prove speciali. Il convoglio è poi atteso a Salsomaggiore Terme e da lì a Castell'Arquato, Codogno e Lodi. Dopo il pranzo di gara a Treviglio, si passa da Bergamo e poi via fino a viale Venezia a Brescia.

LA BATTAGLIA PER IL PODIO

Al termine della terza tappa, la più lunga dell'edizione 2020 e accompagnata dalla pioggia per buona parte della sua lunghezza, Andrea e Roberto Vesco sono ancora al comando con la loro Alfa Romeo 6C 1750 SS Zagato del 1929 n°46 a 67276 punti. La coppia di testa è tallonata, a 2235 punti di distanza, da Sergio Sisti e Anna Gualandi, sulla Lancia Lambda Spider Casaro del 1929 n°45, seguita, in terza posizione a 64951 punti, da Gianmario Fontanella e Anna Maria Covelli a bordo della Lancia Lambda Casaro VII Serie del 1927 n°28. In quarta posizione l'equipaggio composto da Andrea Belometti e Massimo Bettinsoli sulla Lancia Lambda Spider Casaro del 1929 n°44 a 64027 punti.

In quinta posizione, a 63587 punti, l'auto n°51 di Alberto Aliverti e Stefano Valente: un'Alfa Romeo 6C 1750 Zagato del 1929. In sesta, il duo Mario e Lorenzo Turelli, al volante di una O.M. 665 SMM SUPERBA del 1929 con il n°4, a 614736 punti. Settimo posto con 60858 punti la vettura n°5 di Roberto ed Edoardo Miatto, una O.M. 665 SS del 1929, seguito a 60680 punti

Ritaglio stampa ad uso esclusivo del destinatario, non riproducibile.

dalla O.M. 665 S n°3 del 1926 della coppia composta da Alberto e Federico Riboldi. In nona e decima posizione troviamo rispettivamente l'ALFA ROMEO 6C 1750 SS YOUNG n°49 del 1929 guidata da Luca Patron ed Elena Scaramuzzi a 60314 punti e la FIAT 514 MM n°55 del 1931 guidata da Fabio Salvinelli e Guido Ceccardi a 58788 punti. Risale posizioni e si trova ora al venticinquesimo posto, prime tra le donne, la coppia composta da Silvia Marini e Francesca Ruggeri al volante della Bugatti T40 del 1929 n°43, con 49941 punti. Seguono in classifica nella "Coppa delle Dame" Federica Bignetti Bignetti e Rossella Torri sulla loro MG TB n°110 del 1939 a 49261 punti e al ventinovesimo posto della classifica generale.

RIPRODUZIONE RISERVATA © Copyright ANSA

Suggerisci Scrivi alla redazione Stampa

Ultima Settimana

+ SUGGERITI

2 volte
Nuova Panda compie 40 anni, è l'auto dei record

2 volte
Nuova Fiat 500 si presenta

2 volte
Auto veloci, in Baviera 20% delle vendite totali Germania

2 volte
Mole Urbana di Umberto Palermo nelle strade di Torino

1 volte
Mercedes, 9 modelli per 'suv attack' nati sotto la stella G

1 volte
Nuova Fiat 500

1 volte
Fiat Nuova 500 3+1 elettrica furba, aiuta a salire e scendere

Ultima Settimana

+ LETTI

12425 volte
Nuova Fiat 500 si presenta

12183 volte
Autoscuole, appello di Confarca al viceministro Cancelleri

12098 volte
Bmw Serie 4 Coupé, la 'rivoluzione gentile' guarda al futuro

9487 volte
Citroen Ami, acquisto 'flessibile' e consegna a domicilio

9431 volte
1000 Miglia 2020, si torna verso Nord

8700 volte
Auto: Dr, +192% a settembre, al via secondo turno produzione

7621 volte
Ma-De Fiat 126 EV, convincente proposta di revival elettrico

ISOCIAL

ANSA Motori

ANSA Motori

ANSA.it • Contatti • Disclaimer • Privacy • Modifica consenso Cookie • Copyright

P.I. IT00876481003 - © Copyright ANSA - Tutti i diritti riservati

Ritaglio stampa ad uso esclusivo del destinatario, non riproducibile.

IL TIRRENO.it

Data 25-10-2020
Pagina
Foglio 1

LA MILLE MIGLIA 2020 PASSA DA MASSAROSA

massarosa Anche Massarosa protagonista alle Mille Miglia 2020. Lo spettacolo del corteo a quattro ruote più famoso d'Italia, quest'anno transiterà sulle strade massarosesi nel tratto che porta da Siena a Parma, attraverso Lucca e Viareggio. Proprio in questa parte della lunga giornata di oggi si potranno ammirare le meravigliose auto della rievocazione storica della grande corsa disputata dal 1927. Appuntamento sulla via Sarzanese e sulla via di Montramito tra le 16.30 e le 17.15 quando è atteso il passaggio della prima auto della trentottesima edizione delle Mille Miglia. «Per noi è un onore mostrare Massarosa e le sue meraviglie ai piloti delle 400 vetture ai nastri di partenza – commenta il sindaco Alberto Coluccini – L'idea è quella in futuro di cogliere ancora di più le opportunità di questa vetrina mediatica, organizzando il prossimo anno, covid e risorse permettendo, una serie di mostre, incontri ed eventi collaterali in occasione del passaggio delle Mille Miglia su tutto il nostro territorio, per accendere così ulteriormente i riflettori sulle nostre potenzialità». —

[LA MILLE MIGLIA 2020 PASSA DA MASSAROSA]

Ritaglio stampa ad uso esclusivo del destinatario, non riproducibile.

SCARICA ORA GRATIS

Canale ANSA2030
PIÙ RESPONSABILI, PIÙ SOSTENIBILI

ULTIME DI PRIMOPIANO

Attualità
Fermo a casello per biglietto tanto ubriaco da addormentarsi



Attualità
A14, chiusure notturne Pescara Nord-Pineto



Attualità
A24, chiusura uscita Val Vomano/Roseto da Teramo



Attualità
1000 Miglia 2020 - Prima tappa da Brescia a Cervia



1000 Miglia 2020 - Terza tappa da Roma a Parma

Redazione ANSA BRESCIA 25 OTTOBRE 2020 11:43



1000 Miglia 2020 - Siena © ANSA/Ansa

CLICCA PER INGRANDIRE

Suggerisci Scrivi alla redazione Stampa

La 1000 Miglia attraversa la Toscana, con i suoi affascinanti paesaggi autunnali. Partite da Roma, le auto della Freccia Rossa hanno attraversato sotto una pioggia battente Radicofani e la Val d'Orcia per fermarsi a Siena per il pranzo di gara. Breve pausa e poi di nuovo al volante verso Lucca e poi Viareggio. I piloti entreranno in Emilia Romagna attraverso il passo della Cisa per raggiungere Parma, Capitale italiana della Cultura 2020+21. Arrivo previsto dalle

Ritaglio stampa ad uso esclusivo del destinatario, non riproducibile.

Attualità

#FORUMAutoMotive, il 26-27 ottobre l'evento in edizione digitale



Annunci PPN



Nuova CLIO HYBRID
Tua da 149 € al mese, grazie a oltre 5.000 € di vantaggi.

Scopri l'offerta

GAS 30 RESTART
Hai -30% sul prezzo della materia prima gas, fino al 27/10.

Scopri di più

TIM SUPER FIBRA
Promo Solo Online TIM SUPER FIBRA a 29,90€/mese

ATTIVA ORA

21.30.



Tanta Toscana nella terza tappa della 38a 1000 Miglia. E tanta pioggia. Partiti da Roma, gli equipaggi in gara hanno costeggiato il lago di Vico e attraversato la Val d'Orcia, terra ricca di storia e di cultura enogastronomica. Le auto sono giunte a Radicofani sotto la pioggia, passando sotto la famosa Rocca, il picco più alto di tutta la Val d'Orcia e antico punto di controllo del confine tra il Granducato di Toscana e lo Stato Pontificio, visibile a decine di chilometri di distanza. I piloti hanno così ripercorso un itinerario battuto da personaggi illustri del passato, da Boccaccio a Casanova, da Stendhal a Charles Dickens e Goethe. La gara ha poi raggiunto Siena per il pranzo, in uno dei luoghi simbolo dell'Italia nel mondo: la Piazza del Campo, definita dall'Unesco "esempio perfetto e ideale di città medioevale". Una città ricca di fascino e di leggende, come quella che vede il diavolo in persona spingere Santa Caterina da Siena facendola cadere su uno dei primi gradini della Scalinata di piazza San Giovanni, che collega il Battistero di Siena e la sua piazza proprio alla piazza del Duomo. Per i piloti c'è stato giusto il tempo per un pasto veloce e per cambiare la mascherina ed è subito arrivato il momento di lasciare Siena, la sua arte e le sue leggende per risalire fino a Lucca, con un passaggio spettacolare sulle mura che la circondano, quasi del tutto intatte.

CLASSIFICA PROVVISORIA

Al termine della prova cronometro n°80 la classifica vede in prima posizione, con 54171 punti, l'equipaggio con il n°46 composto da Andrea e Roberto Vesco a bordo dell'Alfa Romeo 6C 1750 SS Zagato del 1929. Segue subito dopo il duo composto da Sergio Sisti e Anna Gualandi con 53053 punti sulla Lancia Lambda Spider Casaro del 1929 con il n°45. Al terzo posto la Lancia Lambda Casaro VII Serie del 1927 n°28 guidata da Gianmario Fontanella e Anna Maria Covelli con 52187 punti. In quarta posizione l'equipaggio composto da Andrea Belometti e Massimo Bettinsoli sulla Lancia Lambda Spider Casaro del 1929 n° 44 a 51298 punti. In quinta posizione, a 50530 punti, l'auto n°51 di Alberto Aliverti e Stefano Valente: un'Alfa Romeo 6C 1750 Zagato del 1929. In sesta, il duo Roberto ed Edoardo Miatto, al volante di una O.M. 665 SS del 1929 con il n°5, a 48278 punti. Settimo posto con 49153 punti per la vettura n°4 di Mario e Lorenzo Turelli, una O.M. 665 SMM SUPERBA del 1929, seguito a 48996 dalla O.M. 665 S del 1926 n°3 della coppia composta da Alberto e Federico Riboldi. In nona e decima posizione troviamo rispettivamente l'ALFA ROMEO 6C 1750 SS YOUNG n°49 del 1929 guidata da Luca Patron ed Elena Scaramuzzi a 48181 e la BUGATTI T37 A n°26 del 1927 guidata da Matteo e Martina Belotti a 47549 punti. Il primo equipaggio tutto al femminile in classifica è composto da Silvia Marini e Francesca Ruggeri in ventisettesima posizione al volante della Bugatti T40 del 1929 n°43 con 40244.

RIPRODUZIONE RISERVATA © Copyright ANSA

Associate

- **1000 Miglia 2020 - Seconda tappa da Cervia a Roma**
- **1000 Miglia 2020 - Prima tappa da Brescia a Cervia**
- **Speciale. 1000 Miglia 2020, ultima tappa**

Suggerisci Scrivi alla redazione Stampa

Ritaglio stampa ad uso esclusivo del destinatario, non riproducibile.

CORRELATE

News
1000 Miglia 2020, terza tappa: da Roma a Parma

News
1000 Miglia 2020 - Seconda tappa da Cervia a Roma

News
1000 Miglia 2020 - Prima tappa da Brescia a Cervia

News
1000 Miglia 2020, oltre 300 bolidi al via da Brescia

News
1000 Miglia 2020, 4 tappe con partenza e traguardo a Brescia

News
1000 Miglia, Leonardo sarà il security partner

News
1000 Miglia 2020, rigorose misure per evitare i contagi

News
Per la 1000 Miglia monitoraggio fino a ultimo giorno

News
1000 Miglia 2020, si prepara l'edizione della ripartenza

Annunci PPN

TIM SUPER FIBRA
Promo Solo Online TIM SUPER FIBRA a 29,90€/mese
ATTIVA ORA

TIM SUPER FIBRA
Promo Solo Online TIM SUPER FIBRA a 29,90€/mese
ATTIVA ORA

Nuova CLIO HYBRID
Tua da 149 € al mese, grazie a oltre 5.000 € di vantaggi.
Scopri l'offerta

1000 Miglia 2020, ultima tappa

Da Parma a Brescia e poi la proclamazione del vincitore

Redazione ANSA BRESCIA 25 OTTOBRE 2020 11:41



1000 miglia partenza a Parma © ANSA

CLICCA PER INGRANDIRE

Suggerisci Scrivi alla redazione Stampa

Dopo che la pioggia ha messo a dura prova i concorrenti che ieri hanno attraversato la Toscana, questa mattina il cielo è tornato sereno. Nella suggestiva cornice del Parco Ducale di Parma, ha preso il via la quarta e ultima tappa della 38a 1000 Miglia, aperta come di consueto dall'auto 1000 e dall'hyper Suv elettrico Vision 2030 di Fabrizio Giugiaro che mostra il logo 1000 Miglia Green. Nel pomeriggio, a partire dalle 15.30, le auto arriveranno al traguardo di Brescia per celebrare i vincitori.

I PASSAGGI PRINCIPALI DELLA GIORNATA

Da Parma i 300 equipaggi ancora in gara raggiungono, a meno di 30km di distanza, l'autodromo di Varano de' Melegari, per una batteria di prove speciali. Il convoglio è poi atteso a Salsomaggiore Terme e da lì a Castell'Arquato, Codogno e Lodi. Dopo il pranzo di gara a Treviglio, si passa da Bergamo e poi via fino a viale Venezia a Brescia.

LA BATTAGLIA PER IL PODIO

Al termine della terza tappa, la più lunga dell'edizione 2020 e accompagnata dalla pioggia per buona parte della sua lunghezza, Andrea e Roberto Vesco sono ancora al comando con la loro Alfa Romeo 6C 1750 SS Zagato del 1929 n°46 a 67276 punti. La coppia di testa è tallonata, a 2235 punti di distanza, da Sergio Sisti e Anna Gualandi, sulla Lancia Lambda Spider Casaro del 1929 n°45, seguita, in terza posizione a 64951 punti, da Gianmario Fontanella e Anna Maria Covelli a bordo della Lancia Lambda Casaro VII Serie del 1927 n°28. In quarta posizione l'equipaggio composto da Andrea Belometti e Massimo Bettinsoli sulla Lancia Lambda Spider Casaro del 1929 n°44 a 64027 punti.

In quinta posizione, a 63587 punti, l'auto n°51 di Alberto Aliverti e Stefano Valente: un'Alfa Romeo 6C 1750 Zagato del 1929. In sesta, il duo Mario e Lorenzo Turelli, al volante di una O.M. 665 SMM SUPERBA del 1929 con il n°4, a 614736 punti. Settimo posto con 60858 punti la

Ritaglio stampa ad uso esclusivo del destinatario, non riproducibile.

vettura n°5 di Roberto ed Edoardo Miatto, una O.M. 665 SS del 1929, seguito a 60680 punti dalla O.M. 665 S n°3 del 1926 della coppia composta da Alberto e Federico Riboldi. In nona e decima posizione troviamo rispettivamente l'ALFA ROMEO 6C 1750 SS YOUNG n°49 del 1929 guidata da Luca Patron ed Elena Scaramuzzi a 60314 punti e la FIAT 514 MM n°55 del 1931 guidata da Fabio Salvinelli e Guido Ceccardi a 58788 punti. Risale posizioni e si trova ora al venticinquesimo posto, prime tra le donne, la coppia composta da Silvia Marini e Francesca Ruggeri al volante della Bugatti T40 del 1929 n°43, con 49941 punti. Seguono in classifica nella "Coppa delle Dame" Federica Bignetti Bignetti e Rossella Torri sulla loro MG TB n°110 del 1939 a 49261 punti e al ventinovesimo posto della classifica generale.

RIPRODUZIONE RISERVATA © Copyright ANSA

Suggerisci Scrivi alla redazione Stampa

Ultima Settimana

+ SUGGERITI

2 volte
Auto veloci, in Baviera 20% delle vendite totali Germania

2 volte
Nuova Panda compie 40 anni, è l'auto dei record

2 volte
Mole Urbana di Umberto Palermo nelle strade di Torino

2 volte
Nuova Fiat 500 si presenta

1 volte
Mercedes, 9 modelli per 'suv attack' nati sotto la stella G

1 volte
"Dat 'na mosa": in Romagna il distributore di benzina parla in dialetto

1 volte
Nuova Fiat 500

Ultima Settimana

+ LETTI

12449 volte
Autoscuole, appello di Confarca al viceministro Cancelleri

12436 volte
Nuova Fiat 500 si presenta

12429 volte
Bmw Serie 4 Coupé, la 'rivoluzione gentile' guarda al futuro

9702 volte
1000 Miglia 2020, ultima tappa

9509 volte
Auto: Dr, +192% a settembre, al via secondo turno produzione

9495 volte
Citroen Ami, acquisto 'flessibile' e consegna a domicilio

7701 volte
Ma-De Fiat 126 EV, convincente proposta di revival elettrico

ISOCIAL

ANSA Motori

ANSA.it Motori

ANSA.it • Contatti • Disclaimer • Privacy • Modifica consenso Cookie • Copyright

P.I. IT00876481003 - © Copyright ANSA - Tutti i diritti riservati

Ritaglio stampa ad uso esclusivo del destinatario, non riproducibile.

ANSACOM

In collaborazione con:

1000 MIGLIA

CORRELATI

Video
La Mille Miglia 2020 arriva a Roma

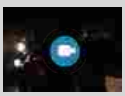

Video
Parte l'edizione 2020 della Mille Miglia



Fotostory
1000 Miglia, gli scatti della terza tappa: da Roma a Parma



Fotostory
1000 Miglia 2020 - Seconda tappa da Cervia a Roma



Fotostory
1000 Miglia 2020 - Prima tappa da Brescia a Cervia



Fotostory
1000 Miglia 2020, oltre 300 bolidi al via da Brescia



1000 Miglia 2020, ripartita verso Roma passando da Amatrice
Classifica tutta in Tricolore: Lancia prima e terza,Alfa seconda

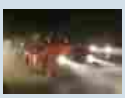

1000 Miglia 2020 - Prima tappa da Brescia a Cervia



1000 Miglia 2020, oltre 300 bolidi al via domani da Brescia
Macchina organizzativa rivista per garantire massima sicurezza



1000 Miglia 2020, rigorose misure per evitare i contagi
Portali di controllo, dispositivi individuali e 'medical car'



ANSAcom

1000 Miglia 2020, si torna verso Nord

Da Roma a Parma, attraversando la Toscana

BRESCIA 25 ottobre 2020 00:51 ANSACOM



1000 Miglia 2020 - Siena © ANSA/Ansa

Scrivi alla redazione Stampa

La 1000 Miglia attraversa la Toscana, con i suoi affascinanti paesaggi autunnali. Partite da Roma, le auto della Freccia Rossa hanno attraversato sotto una pioggia battente Radicofani e la Val d'Orcia per fermarsi a Siena per il pranzo di gara. Breve pausa e poi di nuovo al volante verso Lucca e poi Viareggio. I piloti entreranno in Emilia Romagna attraverso il passo della Cisa per raggiungere Parma, Capitale italiana della Cultura 2020+21. Arrivo previsto dalle 21.30.

Questa mattina, a Roma alle 6.30, è scattato il via ufficiale della terza tappa della 38a Freccia Rossa per 306 auto. Gli equipaggi percorreranno oggi oltre 550km per raggiungere Parma, attraverso la Val d'Orcia, Siena e La Cisa. Più di 40 le prove speciali della giornata in cui i protagonisti dovranno cimentarsi. Clima decisamente autunnale oggi, con cielo cupo e pioggia, a rendere ancora più impegnativa la giornata degli equipaggi.

Il Cav. Aldo Bonomi presidente di ACI Brescia ha commentato: "Iniziamo oggi la tappa più lunga del percorso, passando ancora una volta per molte splendide città del nostro Paese. Speriamo che il nostro passaggio possa essere per le località coinvolte una vetrina importante e un simbolo di quella ripartenza che tutti desideriamo. Ci tengo anche, ha aggiunto il Presidente Bonomi, a ringraziare tutti per l'attenzione continua alla sicurezza, e in particolare le autorità per la collaborazione preziosa lungo tutto il percorso."

Da segnalare il passaggio di testimone nell'auto 1000: scesa Cristina Parodi stamane è salita a bordo Chiara Giallonardo, giornalista e volto televisivo di Linea Verde.

Ritaglio stampa ad uso esclusivo del destinatario, non riproducibile.

1000 Miglia 2020, 4 tappe con partenza e traguardo a Brescia



Primo stop a Cervia, poi a Roma e Parma. Arrivo nella 'Leonessa'

Ieri sera l'arrivo a Roma a via Veneto in una cornice decisamente inconsueta rispetto alla tradizione di 1000 Miglia: anche se il clima era primaverile, il sole era già tramontato da ore e le mascherine alzate sui volti di spettatori e piloti nascondevano i sorrisi degli uni e la stanchezza degli altri. Sicuramente non il consueto bagno di folla degli anni scorsi ma comunque un caloroso benvenuto agli equipaggi che sono giunti poco dopo le 21 dopo aver lasciato Milano Marittima alle 6.10 del mattino.

In collaborazione con:
1000 Miglia

CONDIVIDI

AGENZIA ANSA - periodicità quotidiana - Iscrizione al Registro della Stampa presso il Tribunale di Roma n. 212/1948
P.I. IT00876481003 - © Copyright ANSA - Tutti i diritti riservati

ANSA.it Scegli edizioni

HOME
- Ultima Ora
- Cronaca
- Politica
- Economia
- Mondo
- Cultura
- Cinema
- Tecnologia
- Sport
- Calcio
- FOTO
- VIDEO
- PODCAST
- Magazine
- Speciali
- Meteo

ECONOMIA
- Borsa
- Industry 4.0
- Professioni
- Real Estate
- PMI
- Ambiente & Energia
- Motori
- Mare
- Aziende ed Emergenza Covid19

REGIONI
- Abruzzo
- Basilicata
- Calabria
- Campania
- Emilia Romagna
- Friuli Venezia Giulia
- Lazio
- Liguria
- Lombardia
- Marche
- Molise
- Piemonte
- Puglia
- Sardegna
- Sicilia
- Toscana
- Trentino-Alto Adige/Suedtirol
- Umbria
- Valle d'Aosta
- Veneto

MONDO
- Europa
- Nord America
- America Latina
- Africa
- Medio Oriente
- Asia
- Oceania
- Dalla Cina
- Europa-Ue

CULTURA
- Cinema
- Moda
- Teatro
- TV
- Musica
- Libri
- Arte
- Un Libro al giorno
- Un Film al giorno

TECNOLOGIA
- Hi-Tech
- Internet & Social
- TLC
- Software&App
- Osservatorio Intelligenza Artificiale

SPORT
- Calcio
- Formula 1
- Moto
- Golf
- Basket
- Tennis
- Nuoto
- Vela
- Sport Vari

CANALI ANSA

2030 ANSA 2030 · AE. AMBIENTE & ENERGIA · IA. OSSERVATORIO INTELLIGENZA ARTIFICIALE · MA. MARE · ST. SCIENZA & TECNICA · SB. SALUTE & BENESSERE · AV. ANSA VIAGGIART · M. MOTORI · TG. TERRA & GUSTO · LS. LIFESTYLE · L. LEGALITÀ & SCUOLA · 4.0 INDUSTRY 4.0 · EI ECCELL ITALIA

AZIENDA
ANSA
ANSA NEL MONDO
CONTATTACI
Numero verde (valido solo per l'Italia)
800.422.433

PRODOTTI ANSA
Informazione
Web e Mobile
Progetti Editoriali
Archivi

SERVIZI
Mobile
Meteo
Finanza
RSS
Cinema
Codici Sconto

Certificazione ISO 9001. I "processi di Produzione, distribuzione e pubblicazione in formato multimediale di notizie giornalistiche" ANSA sono certificati in conformità alla normativa internazionale UNI EN ISO 9001:2015.

inera

Fai di ANSA.it la tua homepage

- Mappa
- Disclaimer
- Privacy
- Copyright
- Modifica

Ritaglio stampa ad uso esclusivo del destinatario, non riproducibile.

press,commtech. the leading company in local digital advertising anso

ALTRE NEWS

La Mille Miglia arriva a Piacenza: il passaggio a Piazzale Milano fotogallery

di **Redazione** - 25 Ottobre 2020 - 13:17 Commenta Stampa Invia notizia 1 min

Più informazioni su **auto storiche** **mille miglia** **piacenza**



La 1000 Miglia 2020 arriva a Piacenza.

Nella mattinata di domenica 25 ottobre, le 400 auto storiche, selezionate da un'apposita commissione, hanno fatto il loro ingresso in provincia per l'ultima tappa della trentottesima edizione della rievocazione della corsa disputata dal 1927 al 1957.

GALLERIA FOTOGRAFICA **La Mille Miglia a Piacenza**



Prima il passaggio a Castellarquato, poi Fiorenzuola, Cadeo, Pontenure, lungo la via Emilia fino a sfiorare il centro di Piacenza (*nella fotogallery il passaggio a Piazzale Milano*). Imboccato il ponte sul Po, le vetture si sono quindi dirette in Lombardia.

Punto d'arrivo – atteso per le 15:30 (diretta streaming) – è Brescia, dove tutto ebbe inizio 93 anni fa, con la prima Coppa delle 1000 Miglia.

PIÙ POPOLARI PHOTOGALLERY VIDEO



The Italian Doctor Flattening the Curve by

"Pazienti rinati con l'idrossiclorochina, la sua efficacia già documentata in studi"

PSmeteo Previsioni

Piacenza 20°C 10°C

GUARDA IL METEO DELLA TUA CITTÀ »



ALTRE NEWS

Weekend incerto: sabato con nuvole e pioggia, migliora domenica previsioni

Commenta

Ritaglio stampa ad uso esclusivo del destinatario, non riproducibile.

Una edizione inevitabilmente contraddistinta dalle limitazioni anti-covid: niente soste e massima attenzione rispetto alle normative vigenti, con il divieto di assembramento anche per assistere al transito di questi gioielli a 4 ruote

Contenuti Sponsorizzati da Taboola



Tecnologica, pulita, silenziosa. La tentazione dell'auto elettrica

Contenuto sponsorizzato



Le donne più belle di tutti i tempi

Good Time Post



Prendi un fazzoletto prima di vedere come è ora Demi Moore all'età ...

LawyersFavorite



Nuova gamma Honda Jazz Hybrid da € 17.750. Scopri l'offerta!

Honda



Anziani a Cura Carpignano: impianti dentali a prezzo...

Impianti dentali | Ricerca annunci



Fabbricato in Svizzera: 24 ore e solo 1 lancetta. L'orologio "slow" ti aiut...

Slow

Potrebbe Interessarti Anche da Taboola



Si ribalta con l'auto nel canale e torna a casa a dormire - piacenzasera.it



Forte scossa di terremoto a Piacenza. Vertice in Prefettura - piacenzasera.it



Incidente tragico nella notte, 23enne muore nell'auto ribaltata - piacenzasera.it

Più informazioni su: auto storiche | mille miglia | piacenza

GALLERIA FOTOGRAFICA La Mille Miglia a Piacenza 4 di 22

PSlettere Tutte le lettere



"Giardini Margherita pieni di bambini, bellissima immagine per la città"



"Nel quartiere Roma aria migliore: più sicurezza e tranquillità"



"Forza ragazzi, non siete soli!". La lettera ai vigili del fuoco



"E' genitore chi educa e ama. Non esiste una educazione

INVIA UNA LETTERA

Ritaglio stampa ad uso esclusivo del destinatario, non riproducibile.



1000 Miglia 2020 | Le vetture più iconiche

Giuseppe Cinotti - 25/10/2020

Sono ben 400 gli equipaggi ammessi alla 1000 Miglia 2020. Analizziamo le vetture più iconiche che hanno preso parte alla 38esima edizione.

SEGUICI SUI SOCIAL

Ritaglio stampa ad uso esclusivo del destinatario, non riproducibile.



Alla 1000 Miglia 2020 sono 30 in meno, rispetto alla passata edizione i convogli che vi hanno partecipato. **Il tutto per garantire maggiore sicurezza, esclusività e aumento della qualità dei servizi offerti**, così come ha spiegato il Presidente Gussalli Beretta nel corso della conferenza stampa di presentazione dell'evento.

I partecipanti sono stati scelti tra le iscrizioni provenienti da 33 Paesi distribuite in tutti i 5 continenti. **Il Paese più rappresentato continua ad essere l'Italia con il 30% di partecipanti ammessi.** Tra le vetture, la casa automobilistica più rappresentata è l'Alfa Romeo con 68 vetture, seguita da FIAT con 63, Lancia 49, Jaguar 45, Porsche 38, Mercedes-Benz e Austin Healey con 27, Aston Martin 26, Ferrari e Bugatti con 20.

Tra le ammesse, ci sono 85 vetture che hanno partecipato ad almeno una delle ventiquattro edizioni della 1000 Miglia di velocità disputatasi dal 1927 al 1957. Immancabile anche quest'anno, il Ferrari Tribute to 1000 Miglia e il Mercedes-Benz 1000 Miglia Challenge, le gare riservate alle vetture di Maranello e Stoccarda che hanno anticipato il passaggio delle vetture storiche.

FERRARI 250 MM BERLINETTA PINIFARINA

ORARI DEL WEEKEND

Gran Premio Portogallo

Venerdì 23/10/2020

Prove Libere 1	ore 12:00	LIVE
Prove Libere 2	ore 16:00	LIVE

Sabato 24/10/2020

Prove Libere 3	ore 12:00	LIVE
Qualifiche	ore 15:00	LIVE

Domenica 25/10/2020

Gara	ore 14:10	LIVE

FantaGP 2020 Calendario 2020

AMMINISTRAZIONE

Ritaglio stampa ad uso esclusivo del destinatario, non riproducibile.

Ansa - Motori | Ansa - Motori -> Sicurezza | Motori | Sicurezza | Tecnologia

1000 Miglia 2020, rigorose misure per evitare i contagi

25 Ottobre 2020 0

Condividi su Facebook Tweet su Twitter



Portali di controllo, dispositivi individuali e ‘medical car’

Per l’edizione 2020 gli organizzatori della 1000 Miglia, che parte domani da Brescia con rientro per l’arrivo domenica 25, hanno approntato un rigoroso protocollo anti-Covid, definito in collaborazione con le Autorità. Come è stato spiegato nella conferenza via web di oggi, sono previsti numerosi interventi specifici, espressamente dedicati al contenimento del rischio di contagio. Per l’edizione 2020 il team dedicato alla sicurezza ha ampliato il suo raggio d’azione integrando nelle sue tradizionali competenze anche quelle di esperti appositamente coinvolti. Gli ingressi agli spazi ad accesso controllato (Aree Protette) come il Paddock, il Villaggio e l’area di Partenza e Arrivo sono stati numericamente ridotti a circa un terzo della ricettività abituale e, pur garantendo una capienza sufficiente per il regolare svolgimento delle diverse attività, l’entrata è consentita solo a seguito di rigorosi controlli e verifiche. All’ingresso di

SEGUICI

9,795 Fans MI PIACE
1,559 Follower SEGUI
8,263 Follower SEGUI
1,397 Follower SEGUI

POPOLARE


Oms, record di casi in una settimana: oltre 2 milioni
29 Settembre 2020



Da stigma a continuità cura, al via i talk di Headway2023
9 Ottobre 2020

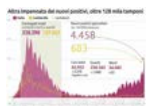

Covid: impennata dei contagi 4.458 e 22 morti
12 Ottobre 2020


Di Piazza:
30 Settembre 2020

Carica altro

RACCOMANDATA


Notizie
Microsoft, disservizi su Outlook in tutto il mondo


Il Post
Giuseppe Conte dice che non rinnoverà “quota 100”


Il Post
AstraZeneca ha ripreso


Ansa - Motori

Ritaglio stampa ad uso esclusivo del destinatario, non riproducibile.

ciascuna area riservata all'evento sono stati posizionati dispositivi di conteggio persone, portali 'intelligenti' che, oltre alla misurazione della temperatura corporea e del controllo del corretto utilizzo dei dispositivi di protezione individuale, forniranno il conteggio in tempo reale dei flussi in entrata e uscita. In nessuna area protetta sarà superato il numero di accessi consentiti in contemporanea; operatori di sicurezza, hostess e steward avranno comunque il compito di verificare la temperatura corporea a distanza, controllare il corretto utilizzo dei DPI, il rispetto della distanza interpersonale e l'igienizzazione delle mani. Sono state inoltre individuate figure specifiche di Covid Manager e Team 1000 Miglia dedicati che, in caso di temperatura corporea superiore a 37,5 gradi, svolgeranno un servizio di assistenza e attiveranno le procedure vigenti in materia di sicurezza e sanità. In caso di temperatura corporea superiore a 37,5 gradi l'accesso all'Area Protetta non sarà consentito e la persona verrà ospitata in uno spazio riservato. Sono stati cancellati il Trofeo Gaburri e il Closing Party finale e organizzati i pranzi sul percorso nel rispetto di turnazioni che garantiscono la presenza in contemporanea a non più di 200 persone a distanza di sicurezza. Sono state chiuse le aree riservate per le riprese foto-video alla partenza e all'arrivo a Brescia e Roma, garantendo la copertura con la piattaforma messa a disposizione dall'agenzia Ansa. Durante la gara è stata organizzata la costante presenza, all'interno del convoglio, di due ambulanze, sette medical car con medico rianimatore, due auto covid safe con Covid manager, due auto per l'eventuale rientro a Brescia di persone con febbre, dieci medici e nove infermieri oltre a un sistema di comunicazione protetto dedicato e da utilizzare in caso di emergenze in luoghi non coperti da segnale della telefonia cellulare.

[**Fonte articolo:** ANSA]

Post Views: 3

CONDIVIDI

Mi piace 0 Tweet

Articolo precedente

Sicurezza stradale, premio Dekra al sindaco di Genova Bucci

Prossimo articolo

Volkswagen ID.3 ottiene 5 stelle nei test Euro NCAP 2020

Articoli correlati | Di più dello stesso autore



Fermo a casello per biglietto tanto ubriaco da addormentarsi



A14, chiusure notturne Pescara Nord-Pineto



A24, chiusura uscita Val Vomano/Roseto da Teramo

i suoi test su un vaccino per il...

Sicurezza stradale: Traversi (Mit), verso linee guida piano

LASCIA UN COMMENTO

Commento:

Ritaglio stampa ad uso esclusivo del destinatario, non riproducibile.

Questo sito utilizza cookie di Google per erogare i propri servizi e per analizzare il traffico. Il tuo indirizzo IP e il tuo user agent sono condivisi con Google, unitamente alle metriche sulle prestazioni e sulla sicurezza, per garantire la qualità del servizio, generare statistiche di utilizzo e rilevare e contrastare eventuali abusi.

ULTERIORI INFORMAZIONI OK

La 1000 Miglia all'ultima tappa con Andrea e Roberto Vesco al comando

25.10.20



25 Ottobre 2020 - Andrea e Roberto Vesco hanno concluso in prima posizione anche la terza tappa della 1000 Miglia Storica. L'equipaggio del Team Villa Trasqua, in gara con una Alfa Romeo 6C 1750 SS Zagato del 1929, ha raggiunto il traguardo di Parma con un vantaggio di 2235 punti sull'equipaggio Sisti-Gualandi, che nella tappa da Roma a Parma è passato dal terzo al secondo posto.
Sergio Sisti e Anna Gualandi su Lancia Lambda Spider Casaro del 1929 hanno guadagnato una posizione su Gianmario Fontanella e Anna Maria Covelli su Lancia Lambda Casaro VII Serie del 1927, che hanno un ritardo di 2325 punti dai leader della gara.
Oggi la tappa conclusiva da Parma a Brescia con passaggio, tra l'altro, all'Autodromo di Varano de' Melegari, Piacenza, Codogno, Lodi, Treviglio e Bergamo.

Credits: 1000 Miglia

Home page Post più vecchio

Search

AUTOSTORICHE



TEMPORARY SHOW



REGOLARITÀ AUTOSTORICHE



SCUDERIA CASTELLOTTI



AUTOCORSE

Ritaglio stampa ad uso esclusivo del destinatario, non riproducibile.

In questo sito usiamo cookies per migliorare l'esperienza d'uso del sito, non registriamo nessun tipo di dato personale. L'utilizzo di questo sito costituisce l'accettazione implicita all'uso dei cookies sul vostro dispositivo. Clicca qui per leggere la cookie policy. Accetta

Prima Pagina Online è anche su Telegram
Clicca e segui tutti gli aggiornamenti del Piceno e delle Marche



EVENTI

Mille Miglia 2020: la kermesse ha attraversato Ascoli e Fermo con successo nonostante il Covid

Mille Miglia 2020: oggi è avvenuto il passaggio della storica gara motoristica nel nostro territorio, con molto entusiasmo

Mi piace 9 Condividi su Facebook Condividi su Twitter Condividi su Google+

Mille Miglia 2020: la grande kermesse internazionale ha attraversato il territorio marchigiano durante la seconda tappa da Cervia/Milano Marittima a Roma. Tra le diverse località toccate dagli equipaggi del Ferrari Tribute e dalle 356 vetture d'epoca della 38^ Rievocazione Storica, i bellissimi centri di Fermo, Offida e Ascoli Piceno, grazie alla collaborazione organizzativa dell'**Automobile Club Ascoli Piceno-Fermo** con lo staff bresciano della 1000 Miglia Srl. Il neo presidente **Alessandro Bargoni** ha seguito i passaggi degli equipaggi nella sua Fermo e successivamente ad Ascoli Piceno, assieme al Consiglio Direttivo ed all'ex-presidente **Elio Galanti** che tanto ha lavorato per confermare anche quest'anno il passaggio dell'evento nel fermano e nel piceno. L'organizzazione bresciana della Mille Miglia ha lavorato intensamente per assicurare la sicurezza sanitaria dell'evento in questo momento così difficile, offrendo al territorio una visibilità che vale tanto in proiezione turistico-culturale, da Piazza del Popolo di Fermo a quella di Offida per finire con quella ascolana.

Mille Miglia 2020, auto meravigliose e vip

La carovana si è aperta con i circa settanta equipaggi del Ferrari Tribute composto da alcuni modelli storici e decine di supercar da sogno del Cavallino Rampante, che hanno

GLI EVENTI DI PICENO33

FESTIVAL DELLE ARTI SCENICHE CONTEMPORANEE

Dal 16 al 18 ottobre 2020, dal pomeriggio a notte fonda torna ad Ascoli il V Festival delle Arti sceniche contemporanee. Cresce e si consolida la proposta di APP – Ascoli Piceno Present, una full immersion per diciassette appuntamenti nel teatro, mus

IN FRITTO E FURIA!

Ad Ascoli Piceno torna Fritto Misto dal 30 settembre al 4 ottobre 2020. Tanti fritti dall'Italia e dal Mondo all'insegna della plastica zero e della lotta allo spreco alimentare. Uno degli eventi dedicati alla frittura più conosciuti e apprezzati in

Sfoglia Piceno33

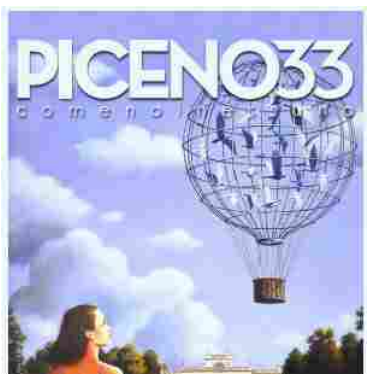

RUBRICHE

FRAMMENTI DI MEMORIA

SENTIERO ITALIA, IL SENTIERO PIÙ LUNGO DEL MONDO



Esiste un sentiero con 368 tappe che attraversa l'Italia da nord a sud, isole comprese, da percorrere a piedi: il Sentiero Italia (SI).

LA LEGGENDA DELLE BELLE E MALEDETTE FATE DI PRETARE



A Pretare esiste un'antica tradizione che lega il paese alle ancelle della Profetessa Sibilla, fanciulle bellissime ma con zoccoli caprini.

Ritaglio stampa ad uso esclusivo del destinatario, non riproducibile.

preceduto le vetture d'epoca della Rievocazione, costruite nel trentennio 1927-1957 (il periodo della corsa), alcune addirittura protagoniste della "Corsa più bella del mondo" e altre modelli identici di vetture che ne hanno preso parte. Le restrizioni ed il problema della pandemia hanno parzialmente ridotto il numero dei partecipanti e dei vip, ma l'entusiasmo e l'interesse è stato sempre lo stesso. Un evento internazionale di questo livello ha un seguito degli appassionati e dei media elevatissimo. Tra le personalità al via, particolarmente attesi dal pubblico la giornalista e conduttrice televisiva **Cristina Parodi** su una Mercedes 300SL del 1955, lo stilista **Tomaso Trussardi** su Bmw 328 del 1938, ma l'eleganza delle forme, il rombo d'altri tempi delle vetture italiane, tedesche, inglesi, francesi, americane, hanno come sempre stregato gli spettatori, numerosi nelle zone di controllo timbro, controllo orario e nelle prove a cronometro di abilità, ma sempre con il rispetto del distanziamento. I protagonisti del Ferrari Tribute hanno effettuato l'apprezzata sosta pranzo con le tipicità, presso il suggestivo Chiostro di San Francesco ad Ascoli.

Queste le parole del presidente dell'Automobile Club **Alessandro Bargoni:** "Un raggio di sole nel buio del Covid, la Mille Miglia ha lanciato un messaggio di speranza per le nostre province e per l'Italia intera."

TAG: ASCOLI, FERMO, MILLE MIGLIA 2020

scritto da Redazione - pubblicato il 23 Ottobre 2020 - in **EVENTI**

Segui @PrimaPaginaOn Mi piace 5090 Prima Pagina Online su

ARTICOLI CORRELATI

Eventi Ascoli, venerdì la Mille Miglia arriva in città

Eventi oggi Ascoli Piceno dal 16 al 18 ottobre, cosa fare nel weekend

Eventi Ascoli 2020, cosa fare nel Piceno e dintorni

SEMPRE SU PRIMA PAGINA ONLINE



2 anni fa · 1 commento
Il mitico Carletto Mazzone è un'icona di un calcio ormai passato ed idolo dei tifosi …



un anno fa · 1 commento
Necropoli Castel Trosino, è stato presentato il progetto per esporre i reperti …



2 anni fa · 1 commento
Come ogni anno, sta per arrivare la fioritura della piana di Caselluccio: …

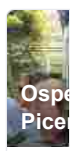
2 anni
Caste
mobili
l'Ospe

0 Commenti Prima Pagina Online Privacy Policy di Disqus 1 Accedi

Consiglia Tweet Condividi Ordina dal più recente

Inizia la discussione...

ENTRA CON O REGISTRATI SU DISQUS

LA STORIA DEL RIFUGIO TITO ZILIOLI



Il Rifugio Zilioli è l'unico rifugio che si trova nei pressi del Vettore. Danneggiato gravamente dal sisma, ora è in fase di recupero e ammodernamento.

LA STORIA DELL'ALPINISMO PICENO E DI DUE GRANDI PERSONAGGI: ORSINI E CANTALAMESSA



L'attività alpinistica ad Ascoli ha da sempre avuto seguito. Ecco la storia e due grandi protagonisti, Orsini e Cantalamessa.

ALPINISMO: PATRIMONIO IMMATERIALE DELL'UMANITÀ



Nel 2019 l'Alpinismo è stato dichiarato dall'Unesco patrimonio immateriale dell'umanità, dopo una candidatura proposta da Italia, Francia e Svizzera.

LAVORO

CONCORSI ASCOLI, SUL SITO DEL COMUNE È PUBBLICATO L'AVVISO PER LE DATE DELLE PROVE



Concorsi Ascoli, sul sito del Comune è pubblicato l'avviso per le date delle prove pre-selettive e scritte dei concorsi per vari profili professionali.

TASSE E FISCO

IMU E TASI 2019: SCADENZA ACCONTO, CALCOLO E COME PAGARE



Imu e Tasi 2019, la scadenza del primo acconto è fissato per lunedì 17 giugno. Ecco come calcolare l'importo per il Comune di Ascoli Piceno.

TERREMOTO

ARQUATA DEL TRONTO: FIRMATO IL CONTRATTO PER IL PIANO DI RICOSTRUZIONE POST SISMA



Arquata del Tronto: firmato ieri, tra il Comune e il raggruppamento guidato da Mate Engineering, il contratto per il Piano di Ricostruzione.

SPETTACOLO

PROSSIME USCITE NETFLIX OTTOBRE 2020: NETFLIX ORIGINALS E HALLOWEEN



Scopri tutte le prossime uscite Netflix Italia per ottobre 2020, aggiornamenti e novità del catalogolo tra film e telefilm targani Netflix Originals.

SOCIETÀ

MAXILIA, LA PUBBLICITÀ VIAGGIA NEL SACCHETTO



Maxilia, la publicità viaggia nel sacchetto. Ecco tutti i consigli utili per puntare sulla visibilità ed investire nel futuro.

Ritaglio stampa ad uso esclusivo del destinatario, non riproducibile.

GIORNALE DI BRESCIA.it

Data 25-10-2020
Pagina
Foglio 1

LA GARA

Mille Miglia 2020: vincono i bresciani Andrea e Roberto Vesco

ITALIA ED ESTERO *Oggi, 12:34*



Vesco padre e figlio - Foto © www.giornaledibrescia.it

«È fatta e sono contentissimo». Così Roberto Vesco che con il figlio Andrea taglierà davanti a tutti il traguardo delle **Mille Miglia 2020**. L'equipaggio infatti ha accumulato più di 2mila punti di vantaggio rispetto a chi insegue. Un bottino che, a prove tecniche completate, consegna la vittoria nelle mani dei bresciani.

Vuoi fare pubblicità su questo sito?

Roberto Vesco torna a vincere la corsa **dopo 27 anni** mentre il figlio Andrea aveva trionfato nel 2016 e 2017. «Ho un sogno - ha svelato papà Vesco -. vedere vincere i miei due figli correre e vincere insieme».

Ritaglio stampa ad uso esclusivo del destinatario, non riproducibile.

RADIORIBELLE: altavaltiberina, valle del savio, altavalmarecchia, Badia Tedalda e Sestino

Informazione libera – altavaltiberina – altavalmarecchia – altavalle del Savio – Badia Tedalda – Sestino

Cronaca Locale Informazione Libera Toscana Marche Romagna Umbria

RadioRibelle

Badia Tedalda Sestino Alta Valtiberina Valle del Savio Alta Valmarecchia



OTTOBRE 25, 2020 DI TELERADIORIBELLE

ANDREA E ROBERTO VESCO VINCONO LA 1000 MIGLIA 2020



25 ottobre 2020 – Dopo essere stati in testa per quasi tutta la gara Andrea e Roberto Vesco si aggiudicano la 38a edizione della 1000 Miglia. A bordo della loro Alfa Romeo 6C 1750 SS Zagato del 1929 n°46 hanno preceduto la Lancia Lambda Spider Casaro del 1929 n°45 di Sergio Sisti e Anna Gualandi arrivata al secondo posto e la Lancia Lambda Casaro VII Serie del 1927 n°28 guidata da Gianmario Fontanella e Anna Maria Covelli giunta in terza posizione.

Share this:

Twitter Facebook

Contrassegna il permalink.

← Da lunedì 26 ottobre riprende il servizio di Supporto

Ricerca ...

Articoli recenti

ANDREA E ROBERTO VESCO VINCONO LA 1000 MIGLIA 2020

Da lunedì 26 ottobre riprende il servizio di Supporto Psicologico per l'emergenza covid 19

CITTA' DI CASTELLO: SI RIUNISCE IL CONSIGLIO COMUNALE

La psicologa Elisa Caponetti analizza Temptation Island

Arezzo: da città del Natale a città del natante

Commenti recenti

Ritaglio stampa ad uso esclusivo del destinatario, non riproducibile.



NOTIZIE / 25.10.20 / TURISMO

1000 Miglia 2020

La tappa di Parma foto



Un'inedita versione autunnale dove la sicurezza è stato uno dei capisaldi di questa **38° edizione della 1000 Miglia**. **Una gara di regolarità unica nel suo genere per fascino**, importanza e retaggio storico, ma allo stesso tempo un viaggio fantastico ed emozionante attraverso le bellezze del nostro paese

Le rombanti vecchie signore sono arrivate in perfetto orario in Piazza Garibaldi, dopo aver affrontato la tappa più lunga dell'intera gara. Le auto, dopo il passaggio al Passo della Cisa, sono entrate nella nostra città, Capitale Italiana della Cultura 2020, che ha accolto gli equipaggi per l'ultima notte di gara.

Dopo aver svolto le procedure di gara e il controllo orario le auto hanno percorso il centro storico per raggiungere il Parco Ducale da cui ripartiranno domani mattina alle 7.45 per essere alle 8.30 a Varano.

Qui le auto effettueranno delle prove cronometrate in pista. Dopodiché la corsa passerà da Salsomaggiore Terme (PR), Castell'Arquato (PC), Lodi, Pandino, Treviglio e Bergamo, prima di raggiungere la pedana di arrivo di Viale Venezia a Brescia, dove tutto ebbe inizio 93 anni fa, con la prima Coppa delle 1000 Miglia per l'ultima tappa di gara.

Partecipano | Casa Cristiano

TAG | 1000 miglia 2020

>> Cerca nel portale

Numero Unico **0521 40521**

Scrivi al Comune
Posta Elettronica Certificata

Iscriviti alla Newsletter
Notizie dal Comune

Il tuo Comune
Accedi al tuo profilo

Segui il Comune di Parma su:

Accedi ai Servizi del Comune di Parma

SUAP Telematico

Iscrizione ai centri estivi 3-6 anni

Buoni di servizio per i centri estivi 3-14

Prenotazione appuntamenti servizi di sportello

Pagamento Multe Online

Certificati anagrafici online

>> Accedi a tutti i Servizi

TUTTI I SERVIZI ONLINE DEL COMUNE DI PARMA

Ritaglio stampa ad uso esclusivo del destinatario, non riproducibile.



REGOLARITÀ

25 October 2020 | *di Paolo Sormani*

1000 Miglia 2020: da Roma a Parma

1000 Miglia 2020: il diario di bordo della terza giornata di gara, dagli inviati di Ruoteclassiche.

La Mercedes SL300 numero 1000 entra nella piazza Garibaldi di Parma alle 9.10, seguita dopo pochi minuti dalle prime vetture in gara. Sono in anticipo sulla tabella di marcia, ma non corrono il rischio di essere sanzionate. È il gentile omaggio della direzione di gara dopo la tappa più lunga, più dura e più bagnata della 38esima edizione della 1000 Miglia di Regolarità. La terza è stata anche la giornata più emozionante, quella con le strade più belle: dopo aver lasciato il centro di Roma, la carovana ha accarezzato i laghi di Vico e di Bolsena per imboccare la via Cassia e risalire i paesaggi unici della Toscana. Ieri avevo concluso il diario della seconda giornata in due parole: minaccia pioggia. Mi sono sbagliato sue cose. La prima, è che il maltempo è stata una certezza costante per quasi tutta la giornata, cosa che ha virato l'atmosfera dal romantico, al romanticamente drammatico. L'altra è che non si è trattato di pioggia: è stato rovescio, temporale, scroscio, inondazione. Tregenda, per chi era sprovvisto di tetto. Un po' per empatia, un po' per analogia, il pensiero è andato subito alle barchette. Loro, le roadster e le vetture degli anni Venti, accomunate dall'assenza del cielo, inteso come tetto, e dalla mancanza della pietà costruttiva di una capottina di tela.



Ritaglio stampa ad uso esclusivo del destinatario, non riproducibile.



1000 MIGLIA, DA ROMA A PARMA

La sfida agli elementi. È pur vero che il senso eroico di una corsa così dura e titolata si misura anche dalla volontà di vincere prima di tutto gli avversi umori di Giovepluvio. Mentre la Via Cassia si annoda e si snoda con la Francigena, eleggo a icona di giornata la Ferrari 166 Inter Spider Corsa Ansaloni con il numero 138 sulla carrozzeria, di una vernice color del Montepulciano più nobile. È pilotata dall'equipaggio Vega Castro/Vega, uno dei due provenienti dal Messico – l'altro, Vega Serrador/Garcia, corre su 166 Inter Spider Corsa. Entrambe hanno partecipato alla Mille Miglia storica ciascuna in due edizioni, spalmate fra il 1948 e il 1950. Ed eccole qui, sotto la pioggia scrosciante, mentre smitragliano dagli scarichi la rabbia e la gioia di esserci. La 166 Ansaloni minaccia di intraversare una curva su tre, mentre la strada sale fino alla famosa Rocca di Radicofani il picco più alto di tutta la Val d'Orcia e antico punto di controllo del confine tra il Granducato di Toscana e lo Stato Pontificio. Nelle giornate più limpide, ci diranno più tardi a Siena, è visibile fin dal loggiato del Palazzo Comunale, a decine di chilometri di distanza. Lo scenario incantato sovrasta la corsa di nuvoloni gravidi d'acqua intervallati da improvvisi squarci di luce, che rivelano tratti di cielo azzurro come una ceramica di Luca della Robbia. L'asfalto è grondante e proprio davanti a noi la Ferrari 340 America Spider Vignale argento, che già corse nell'edizione 1952, si gira in una delle tante curve che anticipa Bagni San Filippo. La coda si arena sul fango e i cespugli di un piccolo terrapieno: un po' di spavento, ma nessun danno a cose e persone.

Lo spirito giusto. Basta un filo sottile d'immaginazione per trasformare l'attraversamento di Altopascio, Montecarlo, San Miniato in un tuffo all'indietro nel tempo, nell'Italia del 1955. Il tricolore pavesato da un palazzo all'altro, i rumori degli scarichi liberi che rimbalzano sulle strette strade dei centri storici, le ali di folla che acclama. L'altra icona di giornata è l'equipaggio olandese Theme/Willemse, che ricambia il calore e l'entusiasmo dei saluti con ampi gesti sulla loro piccola Autobleu 750 Mille Milles, costruita appositamente dalla Carrosserie G.T.R. per la più amata delle corse italiane. Sanno di essere maledettamente fortunati a trovarsi qui e ora, nonostante il tempaccio; e non smettono di condividerlo con chi sa apprezzarlo. È questo, lo spirito giusto. I momenti indimenticabili della giornata si susseguono come in un film. Mentre la radio dà notizie di chiusure imminenti, li riceviamo come regali insperati e preziosi. La salita a Piazza del Campo di Siena schiude lo sguardo alla Conchiglia tappezzata di bianco, rosso e verde tra le file dei bolidi parcheggiati per la veloce, anzi sbrigativa pausa pranzo. Per chi ha velleità di vittoria, podio o anche solo buona classifica, non c'è tempo da perdere. Usciti da Siena torna a scatenarsi l'iraddiddio, che non si placa nemmeno al cospetto delle Mura di Lucca. Una delle prove cronometrate si svolge proprio in posizione sopraelevata, sugli spalti intatti che abbracciano la città, in una pioggerellina di foglie gialle.

Il cielo sopra la Cisa. Il timido sole che accoglie la teoria di vetture sulla passeggiata di Viareggio è utile per prepararsi all'ultimo cimento di giornata, il Passo della Cisa, naturalmente su strada statale. Quando finalmente le prime auto si affacciano a Parma, nonostante le cuffie di pelle, i copricapo e gli occhialoni, si capisce benissimo che il freddo e la fatica di una giornata lunghissima hanno disegnato nuovi, più aspri paesaggi sui volti di piloti e navigatori. Sbircio l'ordine dei partenti da Roma sul brogliaccio di un commissario di gara: su 251 equipaggi, una trentina sono barrati da una croce rossa. Durante il trasferimento autostradale dalla Toscana, abbiamo notato quattro auto, ormai fuori gara, mentre tagliavano il Passo impestato dalle nuvole basse e dal freddo autunnale. Da Viareggio giungeva la notizia di un paio di altri equipaggi in panne. Mentre finisco di scrivere l'articolo, verso mezzanotte, gli ultimi equipaggi non hanno ancora fatto ingresso nel centro di Parma e non è dato sapere quanti sono stati i ritiri. E c'è chi la chiama una passeggiata...

TAGS 1000 Miglia 1000 miglia 2020

Bacheca



INFO SPONSORIZZATA

Il fai da te del collezionista

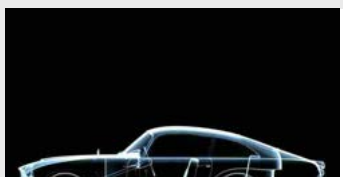

IN COLLABORAZIONE CON

Certifica la tua auto storica!

Ritaglio stampa ad uso esclusivo del destinatario, non riproducibile.

LA TERZA TAPPA

Mille Miglia simbolo di forza

Da Roma a Parma, con sosta sul 'tricolore' steso in piazza del Campo a Siena. Roberto e Andrea Vesco, bresciani doc, con 1.800 punti di vantaggio, hanno in tasca la vittoria

di **Mara Rodella**



Siena Le auto sul tricolore allestito in una delle piazze più belle d'Italia (Ansa/Filippo Venezia)

Li avevamo lasciati al "buongiorno", sotto la pioggia di Ronciglione, in piazza, per la partenza ufficiale della terza tappa della corsa, quella della risalita da Viterbo lungo le vallate toscane tanto care a Dickens e Stendhal, la più lunga, da Roma a Parma. E cioè quando papà Roberto, dopo aver controllato che la Alfa Romeo 6C SS Zagato del 1929 fosse perfettamente schierata, era uscito dalla caffetteria alle 7.40 con un sacchetto di carta bianco. Dentro, due brioches. "Sono per mio figlio!". Meglio che Andrea, in effetti, non rischi un calo di zuccheri, non oggi. Di cognome pilota e navigatore fanno Vesco, valtriumplini doc: al vertice della classifica provvisoria ma sempre più definita della Mille Miglia 2020 sin da giovedì, li ritroveremo in serata a Parma, potenziali vincitori (per scaramanzia) con oltre un migliaio di punti di vantaggio su Sergio Sisti e Anna Gualandi che corrono su una Lancia Lambda – terzi Gianmario Fontanella e Anna Maria Covelli sempre su Lambda ma non spider. Ma non tutto è filato liscissimo. I meccanici hanno lavorato fino alle due del mattino, per rimettere in sesto il gioiellino d'epoca dei Vesco che durante la seconda tappa si è spento più volte, e "risolvere alcuni problemi legati alla pompa di benzina ma anche elettrici". La gentilezza di Roberto, all'alba, è quasi da non credere: chiede a noi, se stiamo bene e soprattutto se ci stiamo divertendo. Perché lui, che una Mille Miglia la vinse nel 1993 salvo parteciparvi altre quattordici volte, "è da trent'anni che gioco con questi trabiccoli". E lo rendono parecchio felice. Una sistemata alla capotte e si



Le Newsletter del Corriere, ogni giorno un nuovo appuntamento con l'informazione

Riceverai direttamente via mail la selezione delle notizie più importanti scelte dalle nostre redazioni.

ISCRIVITI

CORRIERE TV I PIÚ VISTI

Corriere della Sera

Mi piace Piace a 2,8 mln persone. Iscriviti per vedere cosa piace ai tuoi amici.

Ritaglio stampa ad uso esclusivo del destinatario, non riproducibile.

press,commtech. the leading company in local digital advertising

SPORT

1000 Miglia a Roma, stamane la tappa di ritorno verso Parma

di **Redazione** - 24 Ottobre 2020 - 11:32 Commenta Stampa Invia notizia 2 min

Più informazioni su **1000 miglia**



(red.) Ieri sera l'arrivo a Roma a via Veneto in una cornice decisamente inconsueta rispetto alla tradizione di 1000 Miglia: anche se il clima era primaverile, il sole era già tramontato da ore e le mascherine alzate sui volti di spettatori e piloti nascondevano i sorrisi degli uni e la stanchezza degli altri. Sicuramente non il consueto bagno di folla degli anni scorsi, ma comunque un caloroso benvenuto agli equipaggi che sono giunti poco dopo le 21 dopo aver lasciato Milano Marittima alle 6.10 del mattino.

Questa mattina, a Roma alle 6.30, è scattato il via ufficiale della terza tappa della 38a Freccia Rossa per 306 auto. Gli equipaggi percorreranno oggi oltre 550km per raggiungere Parma, attraverso la Val d'Orcia, Siena e La Cisa. Più di 40 le prove speciali della giornata in cui i protagonisti dovranno cimentarsi. Clima decisamente autunnale oggi, con cielo cupo e pioggia, a rendere ancora più impegnativa la giornata degli equipaggi.

Aldo Bonomi presidente di ACI Brescia ha commentato: "Iniziamo oggi la

PIÙ POPOLARI PHOTOGALLERY VIDEO

BSmeteo Previsioni

Brescia 17°C 12°C

GUARDA IL METEO DELLA TUA CITTÀ »



Settimana con nuvole e tempo incerto: temperature in aumento
previsioni

Commenta

BSlettere Tutte le lettere

Via Milano, Movimento Nonviolento contro le prevaricazioni della Locale

Ritaglio stampa ad uso esclusivo del destinatario, non riproducibile.

tappa più lunga del percorso, passando ancora una volta per molte splendide città del nostro Paese. Speriamo che il nostro passaggio possa essere per le località coinvolte una vetrina importante e un simbolo di quella ripartenza che tutti desideriamo. Ci tengo anche, ha aggiunto il Presidente Bonomi, a ringraziare tutti per l'attenzione continua alla sicurezza, e in particolare le autorità per la collaborazione preziosa lungo tutto il percorso."

Classifica al termine della seconda tappa. Alla prima posizione troviamo con 43837 punti l'equipaggio composto da Andrea e Roberto Vesco a bordo dell'auto Alfa Romeo 6C 1750 SS Zagato del 1929. Segue subito dopo il duo composto da Gianmario Fontanella e Anna Maria Covelli con 42913 punti sulla Lancia Lambda Casaro VII Serie del 1927. Al terzo posto l'auto Lancia Lambda Spider Casaro del 1929 guidata da Sergio Sisti e Anna Gualandi con 42672 punti. In quarta posizione l'equipaggio composto da Andrea Belometti e Massimo Bettinsoli sull'auto Lancia Lambda Spider Casaro del 1929 a 40961 punti.

In quinta posizione Alberto Aliverti e Stefano Valente sull'auto Alfa Romeo 6C 1750 Zagato del 1929 a 40287 punti. In sesta, il duo Alberto e Federico Riboldi che guidano una O.M. 665 S del 1926 a 40049 punti.


A4: ai Benetton una ricca buonuscita, automobilisti sempre tartassati


De Rosa (M5S) si scusa con Diasorin, "era solo dibattito politico"


Via Morosini Brescia, la riqualificazione non deve

INVIA UNA LETTERA »

Contenuti Sponsorizzati da Taboola


Quali sono le offerte di energia elettrica più convenienti? Classific…
Offerte energia elettrica | Ricerca


Dispositivo rivoluzionario mette al sicuro tutte le tue foto…
The Photo Stick


Prezzi Luce a partire da 0,023€ kwh. Confrontali tutti qui!
ComparaSemplice.it


Scopri come proteggere la tua casa con Verisure. Offerta…
Antifurto Verisure


Queste sono le case di riposo a Cura Carpignano dove i tuo…
Casa di riposo | Ricerca annunci



Opel continua la super rottamazione: arrivano i Flash Days!
Opel

Potrebbe Interessarti Anche da Taboola







Ritaglio stampa ad uso esclusivo del destinatario, non riproducibile.

Pubblicità

Lo spettacolo della 1000 Miglia fa tappa a Siena

La pioggia non ha fermato appassionati e curiosi che hanno accolto con entusiasmo gli equipaggi in Piazza del Campo

Di **Redazione** - 24 Ottobre 2020 - 18:50

Mi piace 6



La pioggia non ha rovinato lo spettacolo della 1000 Miglia, la storica corsa di auto d'epoca che anche quest'anno ha fatto tappa a Siena, fermandosi in Piazza del Campo per un breve pit-stop così come lo scorso anno. Le auto hanno sostato all'interno della conchiglia sotto gli occhi di appassionati e curiosi, che nonostante il maltempo che si è abbattuto in giornata sulla città non sono mancati per accogliere con entusiasmo gli equipaggi, che hanno poi ripreso il cammino in direzione Parma per concludere la tappa odierna.

Palinsesto Radio - TV

Farmacie di turno

Ricevi le news su Telegram

Ricevi le news su WhatsApp

Ritaglio stampa ad uso esclusivo del destinatario, non riproducibile.

Questo sito contribuisce alla audience di QUInews.net







Oggi la 1000Miglia a Lucca

sabato 24 ottobre 2020 ore 20:41 | Motori

Mi piace 0 Condividi Tweet

Hertz



Il passaggio in Toscana, dalla Valdelsa alla Versilia





Ritaglio stampa ad uso esclusivo del destinatario, non riproducibile.



LUCCA, 24 ottobre 2020– Nonostante la pioggia e le limitazioni previste per contenere la diffusione del contagio da COVID-19, la 1000 Miglia è tornata a scaldare il cuore della Toscana. La carovana ha transitato, giungendo dal Senese, in **Valdelsa a Certaldo e Castelfiorentino**.

Poi ha attraversato l'Arno a San Miniato e via Altopascio a raggiungo Lucca, sotto l'organizzazione dell' Aci con la collaborane delle associazioni e di tutte le istituzioni coinvolte, lasciando la sua scia rossa fiammante su tutto il territorio provinciale, con il passaggio sulle Mura, per poi proseguire in direzione Versilia, con Viareggio, Pietrasanta e Forte dei Marmi.



Le oltre 400 auto storiche sono entrate nel territorio della provincia di Lucca intorno alle 15.30, hanno attraversato il cuore di Altopascio, passando proprio sotto la Smarrita, e hanno poi proseguito in direzione Lucca, salutando Montecarlo, Capannori e Porcari. A Lucca le auto storiche sono entrate da Porta Elisa per poi percorrere le Mura in senso antiorario fino al Caffè delle Mura: di qui sono scese in via Carrara e sono uscite da Porta San Pietro. Ancora i **viali di Cironvallazione fino a porta Santa Maria, quindi via di Sant'Alessio e poi Sarzanese verso il Quiesa**, dal quale hanno raggiunto prima Massarosa, poi Viareggio, con un'accoglienza particolare sui viali a mare e infine Camaiore, Pietrasanta e Forte dei Marmi.

Come sempre, a precedere la Mille Miglia c'è stato il Ferrari Tribute, il corteo di 80 Cavallini Rampanti che hanno fatto da apripista alla Freccia Rossa, per poi sostare sulle Mura, nei pressi del Real Collegio: qui, infatti, i piloti hanno avuto la possibilità di ristorarsi con il pranzo offerto da Aci Lucca e da Il Cuore, la gastronomia simbolo della città.

Ann.

Gamma Renegade

Scopri di più

Non a caso la *1000Miglia* è la corsa più bella del mondo, che da sempre attira campioni e vip. Anche quest'anno, infatti, la corsa ha richiamato l'attenzione di personaggi famosi: **Tommaso Trussardi, Cristina Parodi e Chiara Giallonardo**.

ezoic report this ad

MARCO SUISOLA AMMINISTRAZIONI SrL
L'Amministratore Risponde



Superbonus 110%: ancora troppi dubbi

Sezione sponsorizzata

Europe Direct



A Scuola di Open Coesione

Sezione sponsorizzata

Imprese & Professioni



Toscana: le figure professionali più ricercate nel 2020



L'impatto della moda in dodici quartieri di Firenze



Dieci borse di studio a giovani laureati per progetti in realtà culturali

Sei un'**azienda**?
Hai qualcosa da raccontare? **Contattaci**!

Ultimi articoli



Oggi la 1000Miglia a Lucca



World Pasta Day: indagine di Confartigianato sulle preferenze dei fiorentini



Ristoratori Toscana annuncia la marcia sulla sede del Governo



Prenota tampone: sono quasi 18.000 le prenotazioni in una settimana

Ritaglio stampa ad uso esclusivo del destinatario, non riproducibile.

1000 MIGLIA: L'ARRIVO A ROMA

24 October 2020 | di Roberto Manieri 1000 Miglia: l'arrivo a Roma L 'inchino della 1000 Miglia ad Amatrice, terra ferita dal terremoto, prima del balzo verso Roma. Sempre in testa l'equipaggio bresciano Vesco-Vesco. Poco dopo le ore 18 di ieri sera le prime auto della 1000 Miglia si sono spinte a percorrere il territorio di Amatrice: gli equipaggi e la Freccia Rossa, con un carico simbolico di grande evento internazionale, hanno reso omaggio alla cittadina gravemente colpita dal terremoto del 2016. Sui piloti gravano quasi 10 ore di guida e dopo aver attraversato oltre 100 comuni italiani. Un passaggio molto significativo per la 1000 Miglia che quest'anno si propone come vetrina per la città laziale. Gli equipaggi si preparano ad affrontare la parte finale del secondo giorno di gara per giungere finalmente nella Città Eterna, Roma, attraversando Rieti. Anche la corsa si è espressa all'insegna dellasicurezza e senza mai abbassare la guardia: sono state più di 5.000 mila le mascherine distribuite tra concorrenti e staff con oltre 10.400 prove di temperatura effettuate. Sfoglia la gallery 1000 MIGLIA, L'ARRIVO A ROMA 1000 Miglia, l'arrivo a Roma × 1000 miglia passaggio a Amatrice 1000 miglia passaggio a Amatrice 1000 miglia passaggio a Amatrice 1000 miglia passaggio a Amatrice Altre notizie da

[1000 MIGLIA: L'ARRIVO A ROMA]

Ritaglio stampa ad uso esclusivo del destinatario, non riproducibile.



24 October 2020 | *di Roberto Manieri*

La 1000 Miglia arriva a Siena

Mig

Ultimi aggiornamenti dalla 1000 Miglia: dopo aver raggiunto Siena, la Freccia Rossa percorre il Passo della Cisa puntando a Parma.

Pioggia, pioggia e ancora pioggia. La terza tappa della 1000 Miglia in queste ore attraversa la Toscana, con i suoi affascinanti paesaggi autunnali. Partite stamattina alle 6.30 da Roma, le auto della Freccia Rossa hanno attraversato sotto una pioggia battente Radicofani e la Val d'Orcia per fermarsi a Siena per il pranzo di gara. Breve pausa nella suggestiva piazza del Palio, arredata con un enorme tricolore al posto del consueto tappeto erboso degli ultimi anni, e poi via di nuovo al volante verso Lucca e quindi Viareggio. I piloti entreranno in Emilia Romagna attraverso il passo della Cisa per raggiungere Parma, Capitale italiana della Cultura 2020+21. Arrivo previsto delle prime auto alle 21.30.



Ritaglio stampa ad uso esclusivo del destinatario, non riproducibile.

CRONACA

Quando passa la Mille Miglia: da Altopascio alla Versilia

PROV. DI LUCCA - Un cielo imbronciato e una giornata tipicamente autunnale hanno accolto la Mille Miglia al suo passaggio in provincia di Lucca. Qui siamo ad Altopascio e proprio dalla cittadina del Tau la lunga carovana è entrata sul nostro territorio.

24 Ottobre 2020 -



Un'edizione, questa del 2020, rinviata da maggio ad ottobre a causa della pandemia da covid-19. Da Altopascio le 400 vetture si sono trasferite a Lucca dove hanno fatto bella passerella sulle mura urbane e poi via fino al passaggio da Viareggio peraltro trasmesso in diretta dalla nostra emittente. Da lì ancora il lungomare e a Forte dei Marmi l'uscita dalla provincia di Lucca con destinazione... Brescia.

di *Guido Casotti*

Tweet http://www.noitv.it/?p=344458

Lascia per primo un commento

Lascia un commento

Il tuo indirizzo email non sarà pubblicato. I campi obbligatori sono contrassegnati *

Commento

Nome *

Email *

Commento all'articolo

TG NOI VERSILIA

Archivio TG Versilia ▶

Programmi Versilia

EFFETTO VERSILIA
Effetto Versilia | 23/10/20
23 Ottobre 2020 -

ROTOCALCO VERSILIA
Rotocalco Versilia | SFP Dental Service Versilia – Seconda Puntata | 22/10/20
22 Ottobre 2020 -

BOTTA E RISPOSTA
Botta e Risposta | 21/10/20
21 Ottobre 2020 -

Archivio programmi Versilia

Articoli recenti

In piazza ad Altopascio la corsa ai test sierologici

RSA di Coreglia Antelminelli, 23 ospiti su 24 positivi al covid-19

Coronavirus, superati i 1500 positivi in Toscana: scatta una nuova ordinanza per frenare il contagio

Da lunedì in funzione i cinque nuovi box autovelox sulle strade urbane

Torna l'ora solare; stanotte lancette degli orologi indietro dalle 3 alle 2

Commenti recenti

Pio su Regione, Baccelli assessore a

Ritaglio stampa ad uso esclusivo del destinatario, non riproducibile.



Cronaca Cultura Motori Notizie Notizie Lombardia Notizie per categoria Notizie Provincia di Brescia Redazionali on top Sport

Mille Miglia, la carovana omaggia Amatrice prima di arrivare a Roma

I piloti hanno omaggiato la cittadina gravemente colpita dal terremoto del 2016 con alle spalle quasi 10 ore di guida e dopo aver attraversato oltre 100 comuni italiani

Di **Redazione BsNews.it** - 24 Ottobre 2020 0

Mi piace 4

Facebook Twitter Google+ Pinterest



1000 miglia passaggio Amatrice, 23 ottobre 2020. Ansa Filippo Venezia foto da ufficio stampa)

Alle 18:00 di ieri le prime macchine della 1000 Miglia hanno raggiunto Amatrice. I piloti hanno omaggiato la cittadina gravemente colpita dal terremoto del 2016 con alle spalle quasi 10 ore di guida e dopo aver attraversato oltre 100 comuni italiani. Un passaggio molto significativo per la 1000 Miglia che quest'anno si propone come vetrina per la città laziale.

SOSTIENI BSNEWS

BsNews è un quotidiano indipendente e non percepisce contributi dallo stato. Siamo gratis per i nostri lettori, da sempre, e ci finanziamo esclusivamente attraverso la pubblicità. Se ritenete che sia importante avere una voce libera in più nel panorama dell'informazione sosteneteci anche voi con una donazione tramite Paypal.

Donazione

LA NOSTRA RUBRICA SU CUCINA, VINO E RISTORANTI



Mettici un Mi piace, è gratis...



Ritaglio stampa ad uso esclusivo del destinatario, non riproducibile.

Nella parte finale del secondo giorno di gara sono arrivati alla Città Eterna, Roma.

Al termine della prova 52 comanda la classifica la Lancia Lambda Casaro VII Serie del 1927 della coppia **Gianmario Fontanella-Anna Maria Covelli**, con 35165 punti.
In seconda e terza posizione seguono rispettivamente l'Alfa Romeo 6C 1750 SS Zagato del 1929 guidata da **Andrea e Roberto Vesco**, con 35040 punti e la Lancia Lambda Spider Casaro del 1929 dei piloti **Sergio Sisti e Anna Gualandi**, con 34363 punti.
Al quarto posto in classifica troviamo **Alberto Aliverti e Stefano Valente** con la loro Alfa Romeo 6C 1750 SS Zagato del 1929 (32277 punti), seguiti in quinta posizione da **Andrea Belometti e Massimo Bettinsoli** su Lancia Lambda Spider Casaro del 1929 (32056).



1000 miglia passaggio Amatrice, 23 ottobre 2020. Ansa Filippo Venezia (foto da ufficio stampa)



1000 miglia passaggio Amatrice, 23 ottobre 2020. Ansa Filippo Venezia foto da ufficio stampa)



1000 miglia passaggio Amatrice, 23 ottobre 2020. Ansa Filippo Venezia foto da ufficio stampa)



1000 miglia passaggio Amatrice, 23 ottobre 2020. Ansa Filippo Venezia foto da ufficio stampa)

Per seguire in diretta i risultati della classifica:

1000 Miglia:

https://1000miglia.it/crono/2020

Ferrari Tribute:

https://ferraritribute.1000miglia.it/crono/2020

- 7%



- 25%



- 25%



Amazon.it



Amazon.it

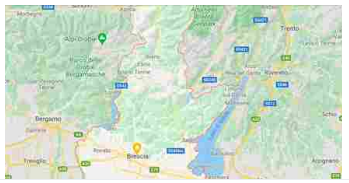

SONDAGGIO

Il Comune più brutto della provincia di Brescia è (segnalazioni info@bsnews.it)

- ☐ Lumezzane
- ☐ Villa Carcina
- ☐ Castegnato
- ☐ Ospitaletto
- ☐ Rezzato
- ☐ Roncadelle
- ☐ Castel Mella
- ☐ Trenzano
- ☐ Brandico
- ☐ Offlaga
- ☐ Fiesse
- ☐ Rudiano
- ☐ Pompiano
- ☐ Caino
- ☐ Vobarno

Vote

View Results

Polls Archive

I PIU' LETTI



Multe dall'Antitrust per sei acciaierie bresciane



Germani Basket Brescia da fuochi d'artificio: batte anche Cantù e vola...



Brescia, continua il problema dei parcheggi selvaggi: 50 multe nel weekend

Ritaglio stampa ad uso esclusivo del destinatario, non riproducibile.

OGGI IN CITTÀ

24.10.2020 Tags: Brescia

FUTURO e INNOVAZIONE



«Qui energia e idee nuove per ripartire e competere»

Ritaglio stampa ad uso esclusivo del destinatario, non riproducibile.

regalato panorami incredibili e un momento toccante La 1000 Miglia riparte da Roma

Il passaggio lungo le strade di San Marino, molto suggestivol concorrenti ad ⋮ Tutto Schermo

Aumenta
Diminuisci
Stampa
Invia

ROMA Dalla nebbiolina ad offuscare il sole sull'Adriatico alle luci di Roma. La 1000 Miglia ha iniziato e concluso così una lunghissima seconda giornata: partenza all'alba da Milano Marittima e arrivo in serata nella città eterna. E in mezzo, passaggi mozzafiato. Il museo viaggiante più bello del mondo ha attraversato in un giorno ben quattro regioni: Emilia Romagna, Marche, Umbria e Lazio. Il serpentone ha scavalcato la dorsale appenninica toccando alcuni dei borghi più belli d'Italia: affascinante il passaggio delle vetture per le strette strade di San Marino, da batticuore il rombo dei motori tra i



Attenzione: L'intervento non verrà pubblicato fino a quando il moderatore non lo avrà letto ed approvato. I commenti ritenuti inadatti o offensivi non saranno pubblicati.
Informativa privacy: L'invio di un commento può comportare il trattamento di dati personali: per maggiori informazioni sulle modalità di trattamento e l'esercizio dei diritti consultare le nostre Informazioni sulla Privacy e l'informativa estesa sui cookie presenti in calce al sito web.

INVIA

I COMMESSI dell'Adda


LE STORIE
Le commesse di Ghedi: «Noi, pronte all'ascolto tra chiacchiere e sorrisi»

ATHESIS DIGITAL EVENTS



La pandemia: una punizione di Dio?
Pandemia: una punizione di Dio?

IL METEO

Brescia

OGGI	DOMANI	DOPODOMANI
M 15° m 13°	M 16° m 11°	M 15° m 13°

SPORT


SPORT
Serie A: Sassuolo-Torino 3-3

CULTURA


CULTURA
IL FAI APRE LE PERLE DEL PAESE

SPETTACOLI

Ritaglio stampa ad uso esclusivo del destinatario, non riproducibile.

LA FOTONOTIZIA DI LUCCA IN DIRETTA

AUTO D'EPOCA

La Mille Miglia conquista tutti a Lucca e provincia foto

Oltre 400 auto d'epoca hanno sfilato nonostante pioggia e limitazioni per il coronavirus

di **Redazione** - 24 Ottobre 2020 - 18:13 Commenta Stampa Invia notizia 2 min

Più informazioni su auto auto d'epoca mille miglia lucca

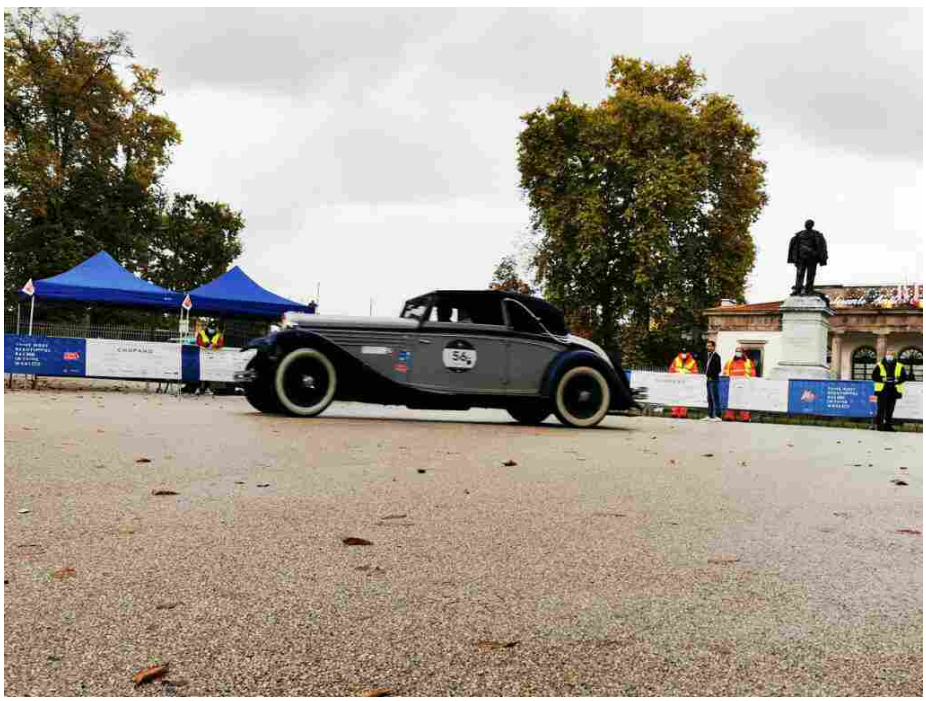

Nonostante la **pioggia** e le **limitazioni** previste per contenere la diffusione del contagio da covid19, la **1000 Miglia è tornata a scaldare il cuore di Lucca**. E l'ha fatto, sotto l'organizzazione di Aci Lucca con la collaborane delle associazioni e di tutte le istituzioni coinvolte, lasciando la sua scia rossa fiammante su tutto il territorio provinciale, da **Altopascio** – la porta di ingresso nella Piana lucchese, fino a Lucca, con il passaggio sulle Mura, per poi proseguire in direzione Versilia, con Viareggio, Pietrasanta e Forte dei Marmi.

Le **oltre 400 auto storiche sono entrate nel territorio della provincia di Lucca** intorno alle 15.30, hanno attraversato il cuore di Altopascio, passando proprio sotto la Smarrita, e hanno poi proseguito in direzione Lucca, salutando **Montecarlo, Capannori e Porcari**. A Lucca le auto storiche sono entrate da Porta Elisa per poi percorrere le Mura in senso antiorario fino al Caffè delle Mura: di qui sono scese in via Carrara e sono uscite da Porta San

LUmeteo Previsioni
Lucca 18°C 12°C
GUARDA IL METEO DELLA TUA CITTÀ »



LE PREVISIONI

Maltempo, allerta gialla per temporali sulla costa previsioni

Commenta

Ritaglio stampa ad uso esclusivo del destinatario, non riproducibile.

Pietro. Ancora i viali di Cironvallazione fino a porta Santa Maria, quindi via di Sant'Alessio e poi Sarzanese verso il Quiesa, dal quale hanno raggiunto prima Massarosa, poi Viareggio, con un'accoglienza particolare sui viali a mare e infine Camaiore, Pietrasanta e Forte dei Marmi.

FOTO



Come sempre, a precedere la **Mille Miglia c'è stato il Ferrari Tribute**, il corteo di 80 Cavallini Rampanti che hanno fatto da apripista alla Freccia Rossa, per poi sostare sulle Mura, nei pressi del Real Collegio: qui, infatti, i piloti hanno avuto la possibilità di ristorarsi con il pranzo offerto da Aci Lucca e da Il Cuore, la gastronomia simbolo della città.

Non a caso la 1000Miglia è la corsa più bella del mondo, che da sempre attira campioni e vip. Anche quest'anno, infatti, la corsa ha richiamato l'attenzione di personaggi famosi: Tommaso Trussardi, Cristina Parodi e Chiara Giallonardo.

Sostieni l'informazione gratuita

Sinceramente, avremmo voluto farcela da soli. Ci rivolgiamo a voi, la nostra community, che tutti i giorni consulta le nostre edizioni e che ci segue sui social network. In questo momento, e speriamo per il più breve tempo possibile, abbiamo bisogno di voi, di una piccola o grande donazione che verrà utilizzata per mantenere alto lo standard del servizio e per non dover rinunciare alla qualità della nostra informazione.

Potete usare paypal, che accetta anche le maggiori carte di credito, cliccando sul bottone e scegliendo l'importo

Donazione

**oppure fare un bonifico a questo IBAN IT46A0503424723000000004750
intestato a Ventuno Srl con causale "Donazione liberale per sostenere inDiretta"**

Grazie a tutti.

inDiretta.it

Più informazioni su: auto · auto d'epoca · mille miglia · lucca

FOTO 3 di 24



COMMENTI

Ritaglio stampa ad uso esclusivo del destinatario, non riproducibile.

... quotidiano online della Tuscia!

TusciaTimes.eu (.it) (.com)

Quotidiano online di Viterbo e della provincia. Notizie, Cultura, Sport, Meteo, Cronaca e tant'altro ...



DATA E ORA



Viterbo

Oggi è Sabato 24 Ottobre 2020

RADIO SVOLTA MEDIA PARTNER

Cerca sul nostro Giornale con Google

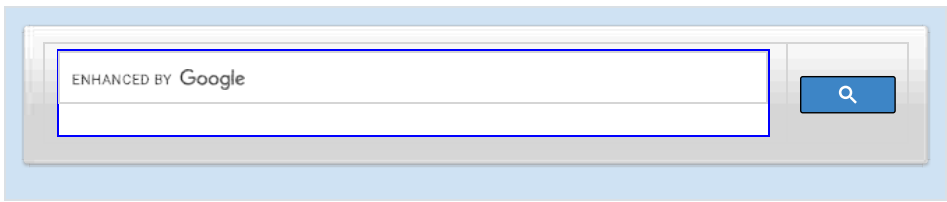



Ritaglio stampa ad uso esclusivo del destinatario, non riproducibile.



I PIÙ LETTI



Coronavirus nelle scuole: troppe falle nella comunicazione dei positivi

24 Ottobre 2020



Coronavirus, verso nuove restrizioni con il nuovo Dpcm

24 Ottobre 2020



Confael, Valerio Oliva sul Covid: "A distanza di sei mesi dal termine del lockdown, l'aspetto organizzativo non solo non è migliorato ma è forse peggiorato"

24 Ottobre 2020



Terza tappa, la 1000 Miglia attraversa la Toscana sotto la pioggia

24 Ottobre 2020 Attualità

Tanta Toscana nella terza tappa della 38a 1000 Miglia. E tanta pioggia. Partiti da Roma, gli equipaggi in gara hanno costeggiato il lago di Vico e attraversato la Val d'Orcia, terra ricca di storia e di cultura enogastronomica.

Le auto sono giunte a Radicofani sotto la pioggia, passando sotto la famosa Rocca, il picco più alto di tutta la Val d'Orcia e antico punto di controllo del confine tra il Granducato di Toscana e lo Stato Pontificio, visibile a decine di chilometri di distanza.

I piloti hanno così ripercorso un itinerario battuto da personaggi illustri del passato, da Boccaccio a Casanova, da Stendhal a Charles Dickens e Goethe.

La gara ha poi raggiunto Siena per il pranzo, in uno dei luoghi simbolo dell'Italia nel mondo: la Piazza del Campo, definita dall'Unesco "esempio perfetto e ideale di città medioevale". Una città ricca di fascino e di leggende, come quella che vede il diavolo in persona spingere Santa Caterina da Siena facendola cadere su uno dei primi gradini della Scalinata di piazza San Giovanni, che collega il Battistero di Siena e la sua piazza proprio alla piazza del Duomo.

Per i piloti c'è stato giusto il tempo per un pasto veloce e per cambiare la mascherina ed è subito arrivato il momento di lasciare Siena, la sua arte e le sue leggende per risalire fino a Lucca, con un passaggio spettacolare sulle mura che la circondano, quasi del tutto intatte.

CLASSIFICA PROVVISORIA
Al termine della prova cronometro n°80 la classifica vede in prima posizione, con 54171 punti, l'equipaggio con il n°46 composto da Andrea e Roberto Vesco a bordo dell'Alfa Romeo 6C 1750 SS Zagato del 1929. Segue subito dopo il duo composto da Sergio Sisti e Anna Gualandi con 53053 punti sulla Lancia Lambda Spider Casaro del 1929 con il n°45. Al terzo posto la Lancia Lambda Casaro VII Serie del 1927 n°28 guidata da Gianmario Fontanella e Anna Maria Covelli con 52187 punti. In quarta posizione l'equipaggio composto da Andrea Belometti e Massimo

Ritaglio stampa ad uso esclusivo del destinatario, non riproducibile.



L'Adiconsum Veneto lancia l'allarme sulla presenza di biossido di titanio sulle mascherine

24 Ottobre 2020

Bettinsoli sulla Lancia Lambda Spider Casaro del 1929 n° 44 a 51298 punti. In quinta posizione, a 50530 punti, l'auto n°51 di Alberto Aliverti e Stefano Valente: un'Alfa Romeo 6C 1750 Zagato del 1929.

In sesta, il duo Roberto ed Edoardo Miatto, al volante di una O.M. 665 SS del 1929 con il n°5, a 48278 punti. Settimo posto con 49153 punti per la vettura n°4 di Mario e Lorenzo Turelli, una O.M. 665 SMM SUPERBA del 1929, seguito a 48996 dalla O.M. 665 S del 1926 n°3 della coppia composta da Alberto e Federico Riboldi. In nona e decima posizione troviamo rispettivamente l'ALFA ROMEO 6C 1750 SS YOUNG n°49 del 1929 guidata da Luca Patron ed Elena Scaramuzzi a 48181 e la BUGATTI T37 A n°26 del 1927 guidata da Matteo e Martina Belotti a 47549 punti.

Il primo equipaggio tutto al femminile in classifica è composto da Silvia Marini e Francesca Ruggeri in ventisettesima posizione al volante della Bugatti T40 del 1929 n°43 con 40244.

PDF Text Print

Like 2

1000 MIGLIA

« Cisl Medici Lazio: "Continuiamo a chiedere di usare le graduatorie esistenti nelle varie discipline"

Leggi la rassegna completa

PUBBLICIZZA LA TUA AZIENDA



IL NOSTRO CANALE YOUTUBE

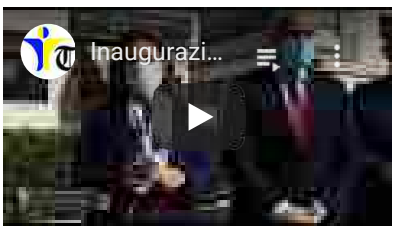

Seguite il nostro canale YouTube

I NOSTRI SPONSOR

Ritaglio stampa ad uso esclusivo del destinatario, non riproducibile.

... quotidiano online della Tuscia!

TusciaTimes.eu (.it) (.com)

Quotidiano online di Viterbo e della provincia. Notizie, Cultura, Sport, Meteo, Cronaca e tant'altro ...



DATA E ORA



Viterbo

Oggi è Sabato 24 Ottobre 2020

RADIO SVOLTA MEDIA PARTNER

Cerca sul nostro Giornale con Google

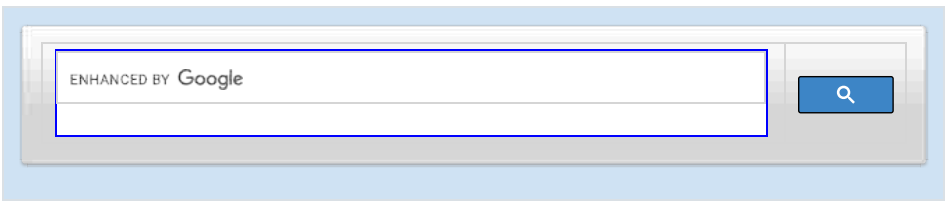



Ritaglio stampa ad uso esclusivo del destinatario, non riproducibile.



I PIÙ LETTI



Ronciglione, il comandante della compagnia dei Carabinieri Tammelleo positivo al Covid

23 Ottobre 2020



L'orgoglio romeno

23 Ottobre 2020



Sindaco Arena: "Sospensione ZTL centro storico denominata CS"

23 Ottobre 2020



Partita sotto la pioggia la terza tappa della 1000 Miglia: gli equipaggi tornano verso Nord e passano a Viterbo

24 Ottobre 2020 Attualità

VITERBO- Ieri sera l'arrivo a Roma a via Veneto in una cornice decisamente inconsueta rispetto alla tradizione di 1000 Miglia: anche se il clima era primaverile, il sole era già tramontato da ore e le mascherine alzate sui volti di spettatori e piloti nascondevano i sorrisi degli uni e la stanchezza degli altri. Sicuramente non il consueto bagno di folla degli anni scorsi ma comunque un caloroso benvenuto agli equipaggi che sono giunti poco dopo le 21 dopo aver lasciato Milano Marittima alle 6.10 del mattino.

Questa mattina, a Roma alle 6.30, è scattato il via ufficiale della terza tappa della 38a Freccia Rossa per 306 auto. Gli equipaggi percorreranno oggi oltre 550km per raggiungere Parma, attraverso la Val d'Orcia, Siena e La Cisa. Più di 40 le prove speciali della giornata in cui i protagonisti dovranno cimentarsi. Clima decisamente autunnale oggi, con cielo cupo e pioggia, a rendere ancora più impegnativa la giornata degli equipaggi.

La carovana è passata stamani anche a Viterbo. Il sindaco **Giovanni Arena,** pronta ad accogliere le storiche auto, nonostante il periodo difficile che anche la Tuscia sta vivendo per via della pandemia. Il primo cittadino ha voluto sottolineate come le 1000 Miglia a Viterbo siano una tradizione e come quest'anno, per ospitarle, sia stato necessario modificare il percorso per salvaguardare il quartiere medioevale, in particolare i lastroni a terra. Così la 1000 Miglia ha seguito il seguente percorso: Porta Romana, via Garbini, via Cavour, piazza del Plebiscito, via Ascenzi. Le auto hanno fatto il loro ingresso a Porta Romana alle 7,45, accolti oltre che dal sindaco Arena, anche dall'assessore comunale alla Cultura, **Marco De Carolis**.

Il Cav. **Aldo Bonomi** presidente di ACI Brescia ha commentato: "Iniziamo oggi la tappa più lunga del percorso, passando ancora una volta per molte splendide città del nostro Paese. Speriamo che il nostro passaggio possa essere per le località coinvolte una vetrina importante e un simbolo di quella ripartenza che tutti desideriamo. Ci tengo anche, ha aggiunto il

Ritaglio stampa ad uso esclusivo del destinatario, non riproducibile.



Viterbo, Asl: "0761 237025, attivato il numero unico per entrare in contatto con il team operativo Coronavirus"

23 Ottobre 2020

Leggi la rassegna completa

PUBBLICIZZA LA TUA AZIENDA



IL NOSTRO CANALE YOUTUBE

Presidente Bonomi, a ringraziare tutti per l'attenzione continua alla sicurezza, e in particolare le autorità per la collaborazione preziosa lungo tutto il percorso."

Da segnalare il passaggio di testimone nell'auto 1000: scesa Cristina Parodi stamane è salita a bordo Chiara Giallonardo, giornalista e volto televisivo di Linea Verde.

Classifica al termine della seconda tappa.

Alla prima posizione troviamo con 43837 punti l'equipaggio composto da Andrea e Roberto Vesco a bordo dell'auto Alfa Romeo 6C 1750 SS Zagato del 1929. Segue subito dopo il duo composto da Gianmario Fontanella e Anna Maria Covelli con 42913 punti sulla Lancia Lambda Casaro VII Serie del 1927. Al terzo posto l'auto Lancia Lambda Spider Casaro del 1929 guidata da Sergio Sisti e Anna Gualandi con 42672 punti. In quarta posizione l'equipaggio composto da Andrea Belometti e Massimo Bettinsoli sull'auto Lancia Lambda Spider Casaro del 1929 a 40961 punti.

In quinta posizione Alberto Aliverti e Stefano Valente sull'auto Alfa Romeo 6C 1750 Zagato del 1929 a 40287 punti. In sesta, il duo Alberto e Federico Riboldi che guidano una O.M. 665 S del 1926 a 40049 punti.



The arrival of historical "Mille Miglia" vintage car rally to Via Veneto in Rome, 23 October 2020. ANSA/CLAUDIO

Ritaglio stampa ad uso esclusivo del destinatario, non riproducibile.

CORRELATE

News
1000 Miglia 2020 - Seconda tappa da Cervia a Roma

News
1000 Miglia 2020 - Prima tappa da Brescia a Cervia

News
1000 Miglia 2020, oltre 300 bolidi al via da Brescia

News
1000 Miglia 2020, 4 tappe con partenza e traguardo a Brescia

News
1000 Miglia, Leonardo sarà il security partner

News
1000 Miglia 2020, rigorose misure per evitare i contagi

News
Per la 1000 Miglia monitoraggio fino a ultimo giorno

News
1000 Miglia 2020, si prepara l'edizione della ripartenza

Annunci PPN

LUCE 30 RESTART
Hai -30% sul prezzo della componente energia, fino al 27/10.
Scopri di più

GAS 30 RESTART
Hai -30% sul prezzo della materia prima gas, fino al 27/10.
Scopri di più

Nuova CLIO HYBRID
Tua da 149 € al mese, grazie a oltre 5.000 € di vantaggi.
Scopri l'offerta

1000 Miglia 2020, si torna verso Nord

Redazione ANSA BRESCIA 24 OTTOBRE 2020 14:49



1000 Miglia 2020 - Siena © ANSA/Ansa

CLICCA PER INGRANDIRE

Suggerisci Scrivi alla redazione Stampa

La 1000 Miglia attraversa la Toscana, con i suoi affascinanti paesaggi autunnali. Partite da Roma, le auto della Freccia Rossa hanno attraversato sotto una pioggia battente Radicofani e la Val d'Orcia per fermarsi a Siena per il pranzo di gara. Breve pausa e poi di nuovo al volante verso Lucca e poi Viareggio. I piloti entreranno in Emilia Romagna attraverso il passo della Cisa per raggiungere Parma, Capitale italiana della Cultura 2020+21. Arrivo previsto dalle 21.30.

Questa mattina, a Roma alle 6.30, è scattato il via ufficiale della terza tappa della 38a Freccia Rossa per 306 auto. Gli equipaggi percorreranno oggi oltre 550km per raggiungere Parma, attraverso la Val d'Orcia, Siena e La Cisa. Più di 40 le prove speciali della giornata in cui i protagonisti dovranno cimentarsi. Clima decisamente autunnale oggi, con cielo cupo e pioggia, a rendere ancora più impegnativa la giornata degli equipaggi.

Il Cav. Aldo Bonomi presidente di ACI Brescia ha commentato: "Iniziamo oggi la tappa più lunga del percorso, passando ancora una volta per molte splendide città del nostro Paese. Speriamo che il nostro passaggio possa essere per le località coinvolte una vetrina importante e un simbolo di quella ripartenza che tutti desideriamo. Ci tengo anche, ha aggiunto il Presidente Bonomi, a ringraziare tutti per l'attenzione continua alla sicurezza, e in particolare le autorità per la collaborazione preziosa lungo tutto il percorso."

Da segnalare il passaggio di testimone nell'auto 1000: scesa Cristina Parodi stamane è salita a bordo Chiara Giallonardo, giornalista e volto televisivo di Linea Verde.

Ieri sera l'arrivo a Roma a via Veneto in una cornice decisamente inconsueta rispetto alla tradizione di 1000 Miglia: anche se il clima era primaverile, il sole era già tramontato da ore e le mascherine alzate sui volti di spettatori e piloti nascondevano i sorrisi degli uni e la stanchezza degli altri. Sicuramente non il consueto bagno di folla degli anni scorsi ma comunque un caloroso benvenuto agli equipaggi che sono giunti poco dopo le 21 dopo aver lasciato Milano Marittima alle 6.10 del mattino.

Ritaglio stampa ad uso esclusivo del destinatario, non riproducibile.

LA VOCE DI LUCCA
Il libero pensiero



sabato 24 ottobre 2020

Puoi dare la tua valutazione su questo scritto:

BENTORNATA MILLEMIGLIA!



LUCCA, 24 ottobre 2020 – Nonostante la pioggia e le limitazioni previste per contenere la diffusione del contagio da COVID-19, la 1000 Miglia è tornata a scaldare il cuore di Lucca. E l'ha fatto, sotto l'organizzazione di Aci Lucca con la collaborane delle associazioni e di tutte le istituzioni coinvolte, lasciando la sua scia rossa fiammante su tutto il territorio provinciale, da Altopascio - la porta di ingresso nella Piana lucchese, fino a Lucca, con il passaggio sulle Mura, per poi proseguire in direzione Versilia, con Viareggio, Pietrasanta e Forte dei Marmi.

Le oltre 400 auto storiche sono entrate nel territorio della provincia di Lucca intorno alle 15.30, hanno attraversato il cuore di Altopascio, passando proprio sotto la Smarrita, e hanno poi proseguito in direzione Lucca, salutando Montecarlo, Capannori e Porcari. A Lucca le auto storiche sono entrate da Porta Elisa per poi percorrere le Mura in senso antiorario fino al Caffè delle Mura: di qui sono scese in via Carrara e sono uscite da Porta San Pietro. Ancora i viali di Cironvallazione fino a porta Santa Maria, quindi via di Sant'Alessio e poi Sarzanese verso il Quiesa, dal quale hanno raggiunto prima Massarosa, poi Viareggio, con un'accoglienza particolare sui viali a mare e infine Camaiore, Pietrasanta e Forte dei Marmi.

Come sempre, a precedere la Mille Miglia c'è stato il Ferrari Tribute, il corteo di 80 Cavallini Rampanti che hanno fatto da apripista alla Freccia Rossa, per poi sostare sulle Mura, nei pressi del Real Collegio: qui, infatti, i piloti hanno avuto la possibilità di ristorarsi con il pranzo offerto da Aci Lucca e da Il Cuore, la gastronomia simbolo della città.

Non a caso la 1000Miglia è la corsa più bella del mondo, che da sempre attira campioni e vip. Anche quest'anno, infatti, la corsa ha richiamato l'attenzione di personaggi famosi: Tommaso Trussardi, Cristina Parodi e Chiara Giallonardo.

Redazione - inviato in data 24/10/2020 alle ore 18.17.02 -

Mi piace

Questo sito web fa uso di cookies. Continuando la navigazione, l'utente dà il proprio consenso all'utilizzo dei cookies.
Ulteriori informazioni

Scrivi anche tu..

Registrati alla Voce
Iscriviti alla news
Blog personali
i Blog dei lucchesi

LUCCAFFARI
La Voce del business a Lucca



LA VOCE DI LUCCA

QUANTO VALE LA TUA OPINIONE ?

Quanto vale il tuo diritto di parola ? **FERMATI E RIFLETTICI UN SECONDO...**
Quanto vale il tuo diritto di dire a tutti come la pensi e a ribattere e contestare le idee che non condividi ?

Oggi ci sono decine, centinaia di quotidiani on-line che ti forniscono la loro versione dei fatti, la **loro** visione del mondo.

LA LORO...

...qui puoi aggiungere la tua!

per saperne di più...

se vuoi continuare ad avere un giornale libero su cui puoi scrivere la tua opinione, anche in forma anonima, e leggere quella degli altri puoi farlo aiutando LA VOCE DI LUCCA con una donazione.
Quanto sei disposto a dare per avere questo tuo diritto ?

E' possibile inviare le donazioni attraverso le seguenti modalità:

– bonifico bancario: intestato a CRISTOFANI COMUNICAZIONE presso Banco di Lucca - Sede , IBAN IT74J0324213700CC1014008372, ricordandovi di segnalare nella causale il vostro indirizzo email

– con conto paypal o altra carta di credito,

Donate

Ritaglio stampa ad uso esclusivo del destinatario, non riproducibile.

Pubblicato il **24 ottobre 2020**

Ottanta ”Cavallini Rampanti“ Poi le 400 auto d’epoca in gara

Ecco i dettagli e la mappa del passaggio della rievocativa “Freccia Rossa” da Altopascio alla Versilia

Condividi Tweet Invia tramite email



Attesa per l’attraversamento cittadino della. storica sfida tra circa 400 vetture

Tra i vip in gara alla Mille Miglia atteso il passaggio di Tomaso Trussardi che correrà a bordo di una BMW 328, mentre Cristina Parodi, giornalista e conduttrice, si alternerà con Chiara Giallonardo, volto di Linea Verde, sull’auto numero 1000, una Mercedes 300 SL. Ecco nel dettaglio il percorso. Altopascio: via Roma, piazza Umberto I, via Cavour, piazza Ricasoli (controllo timbro), via San Jacopo, viale Europa, via Mammianese Sud, via Mammianese Nord, via di Montecarlo, via del Marginone. Montecarlo: via del Marginone, via della Contea, via Roma, via Nuova, SP31 via di Montecarlo, SP3 via Romana Est.

POTREBBE INTERESSARTI ANCHE


CRONACA

In figurina e in carne e ossa. "L’album dei miei campioni"

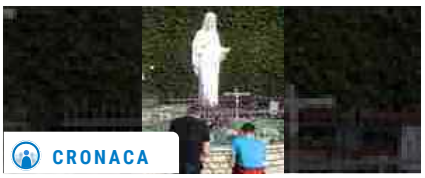
CRONACA

Il mistero dei veggenti tra fede e apparizioni

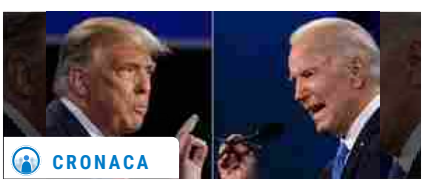
CRONACA

Trump o Biden? Le moderatrici vincono i duelli tv

POTREBBE INTERESSARTI ANCHE

Ritaglio stampa ad uso esclusivo del destinatario, non riproducibile.

Porcari: SP 3 via Romana Est, via Roma, via del Centenario, SP23 strada Romana. Capannori: SP23 strada Romana, via Romana, via del Popolo, via Cardinale Alfredo Pacini, via dei Colombini, via don Aldo Mei, piazza Aldo Moro, via Martini Lunatesi, via del Casalino, via Pesciatina. Lucca: via Pesciatina, viale Castracani, porta Elisa, via dei Bacchettoni, baluardo San Salvatore. Giro in senso antiorario delle Mura fino al baluardo Santa Maria, discesa dalle Mura, via Carrara e uscita da Porta San Pietro, via della Repubblica, viale Carducci, viale Papi, viale Carlo Del Prete, via Barsanti e Matteucci, via Galilei. Poi via Camaiore, ponte, via di Sant'Alessio, via Sarzanese.

© Riproduzione riservata

Ti potrebbe interessare



American Express

Fino a €60 di Buoni Regalo Amazon.it con Carta Verde.



Clarins

Qual è il rossetto migliore per te? Il nostro tester virtuale ti aiuta



Postepay Digital

La carta prepagata totalmente digitale.



CRONACA

Coronavirus, test sierologici gratuiti in piazza per l'arrivo...

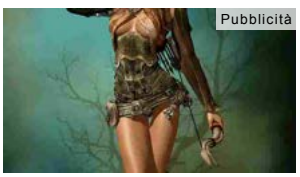

Raid: Shadow Legends

Se hai più di 50 anni, questo gioco è un must!

sponsored by **Svizzera Turismo**

L'Autunno è il momento perfetto per scoprire la Svizzera: ecco le migliori idee escursionistiche autunnali



Il cacciatore di anoressiche libero in anticipo



Terapie intensive, test e bus: si è perso tempo. Siamo in emergenza per colpa dei ritardi

LA NAZIONE

CRONACA

Agenti aggrediti dal branco in piazza Altri minori nei guai

Ritaglio stampa ad uso esclusivo del destinatario, non riproducibile.

Pubblicato il **24 ottobre 2020**

La Mille Miglia sconfigge la pioggia ed è festa sulle Mura / FOTO

Le auto storiche hanno raggiunto la città da Altopascio, Porcari, Montecarlo e Capannori per poi raggiungere la Versilia

Condividi Tweet Invia tramite email



Le auto della Mille Miglia all'uscita da Porta San Pietro (foto Alcide)

Lucca, 24 ottobre 2020 – Nonostante la pioggia e le limitazioni previste per contenere la diffusione del contagio da covid-19, la Mille Miglia è tornata a scaldare il cuore di Lucca. E l'ha fatto, sotto l'organizzazione dell'Aci con la collaborane delle associazioni ed istituzioni coinvolte, lasciando la sua scia rossa fiammante sull'intera provincia: da Altopascio - porta di ingresso nella Piana lucchese, fino a Lucca, con il passaggio sulle Mura, per proseguire in direzione Versilia, con Viareggio, Pietrasanta e Forte dei Marmi.

Le oltre **400 auto storiche** sono entrate nel territorio della provincia di Lucca intorno alle 15.30, hanno attraversato il cuore di **Altopascio**, passando proprio

POTREBBE INTERESSARTI ANCHE



CRONACA

Bozza nuovo Dpcm, bar e ristoranti chiusi alle 18 e festivi. Stop palestre



CRONACA

Scontri a Napoli, Lamorgese: "Attacchi preordinati". Nuove tensioni oggi



CRONACA

Covid, a Cervinia funivie prese d'assalto per l'inizio della stagione sciistica

POTREBBE INTERESSARTI ANCHE

Ritaglio stampa ad uso esclusivo del destinatario, non riproducibile.

sotto la Smarrita, e hanno poi proseguito in direzione Lucca, salutando **Montecarlo, Capannori** e **Porcar**i. A **Lucca** le auto storiche sono entrate da **Porta Elisa** per poi percorrere le **Mura** in senso antiorario fino al Caffè delle Mura: di qui sono scese in via Carrara e sono uscite da **Porta San Pietro**. Ancora i viali di cironvallazione fino a **porta Santa Maria**, quindi via di Sant'Alessio e poi Sarzanese verso il Quiesa, dal quale hanno raggiunto prima **Massarosa**, poi **Viareggio**, con un'accoglienza particolare sui viali a mare e infine **Camaiore, Pietrasanta** e **Forte dei Marmi.**

Come sempre, a precedere la Mille Miglia c'è stato il **Ferrari Tribute**, il corteo di 80 Cavallini Rampanti che hanno fatto da apripista alla Freccia Rossa, per poi sostare sulle Mura, nei pressi del Real Collegio: qui, infatti, i piloti hanno avuto la possibilità di ristorarsi con il pranzo offerto da Aci Lucca e da Il Cuore, la gastronomia simbolo della città.

Non a caso la Mille Miglia è considerata la corsa più bella del mondo, che da sempre attira campioni e vip. Anche quest'anno, infatti, la corsa ha richiamato l'attenzione di personaggi famosi che si sono posti alla guida: Tommaso Trussardi, Cristina Parodi e Chiara Giallonardo.

© Riproduzione riservata



Il passaggio da Lucca della Mille Miglia



CRONACA

Bollettino Coronavirus Italia, le cifre del 24 ottobre. Tabella Covid: contagi e morti



CRONACA

Nuovo Dpcm Covid, tutte le restrizioni allo studio. Cosa cambia



CRONACA

Terapie intensive, test e bus: si è perso tempo. Siamo in emergenza per colpa dei ritardi

Ritaglio stampa ad uso esclusivo del destinatario, non riproducibile.

QN LA NAZIONE

Data 24-10-2020
Pagina
Foglio 1

Pubblicato il **24 ottobre 2020**

'Ferrari Tribute' con le Rosse in anticipo

Condividi Tweet Invia tramite email

E nel calendario di oggi c'è anche il 'Ferrari Tribute', evento collaterale alla tappa della Mille Miglia. A Siena viene effettuato il controllo orario. Le vetture partecipanti effettueranno lo stesso percorso della Mille Miglia, con le stesse misure di sicurezza, ma con orari anticipati. Non sono previste però soste in Piazza, salvo in casi particolari o di necessità.

La prima vettura transiterà al controllo orario alle ore 11,30. L'arrivo delle prime auto Ferrari è previsto intorno alle 11,15. I partecipanti al Ferrari Tribute non effettueranno il pranzo a Siena e usciranno da Piazza del Campo da Via Rinaldini proseguendo per Via Banchi di Sotto, Via Banchi di Sopra, Via Montanini, Via Garibaldi uscendo dalle mura cittadine dalla Barriera di San Lorenzo verso Viale Mazzini, Viale Sclavo, Via Fiorentina immettendosi sulla Cassia a Fontebecci e proseguiranno verso Lucca dove sosteranno per il pranzo.

© Riproduzione riservata

Ti potrebbe interessare

Pubblicità Pubblicità

POTREBBE INTERESSARTI ANCHE



Il cacciatore di anoressiche libero in anticipo



Terapie intensive, test e bus: si è perso tempo. Siamo in emergenza per colpa dei ritardi

LA NAZIONE

CRONACA

Agenti aggrediti dal branco in piazza Altri minori nei guai

POTREBBE INTERESSARTI ANCHE



Ritaglio stampa ad uso esclusivo del destinatario, non riproducibile.

Pubblicato il **24 ottobre 2020**

Che festa la Mille Miglia nelle vie del centro

A San MIniato la folla (composta e distanziata) ha fatto da cornice al passaggio delle storiche auto

Condividi Tweet Invia tramite email



Il passaggio delle auto storiche dal centro di San Miniato

San Miniato (Pisa) 24 ottobre 2020 - La grande rievocazione storica della **Mille Miglia** più forte del Covid 19. Dal primo pomeriggio le auto che hanno fatto la storia hanno sfilato nelle strade del centro storico con un veloce, ma partecipato, pit stop in **piazza del Seminario** alla presenza di decine di appassionati giunti da varie zone del Pisano e dell'Empolese. Imponente il dispiegamento di carabinieri, vigili urbani e protezione civile, per assicurare il rispetto delle norme di contenimento della pandemia.

Un momento di bella festa in un città che per l'emergenza sanitaria è stata costretta a rinunciare alla mostra nazionale del tartufo bianco che avrebbe

POTREBBE INTERESSARTI ANCHE



CRONACA

Bozza nuovo Dpcm, bar e ristoranti chiusi alle 18 e festivi. Stop palestre



CRONACA

Covid, a Cervinia funivie prese d'assalto per l'inizio della stagione sciistica



CRONACA

Scontri a Napoli, Lamorgese: "Attacchi preordinati". Nuove tensioni oggi

POTREBBE INTERESSARTI ANCHE

Ritaglio stampa ad uso esclusivo del destinatario, non riproducibile.

dovuto interessare tutto il mese di novembre. La sfilata è stata preceduta da una **carrellata di Ferrari** per poi lasciare la scena a Bugatti, Lancia, Alfa Romeo che hanno segnato vittorie rimaste negli annali delle quattro ruote da corsa e nella memoria degli appassionati più anziani.

© Riproduzione riservata

Ti potrebbe interessare



American Express

Fino a €60 di Buoni Regalo Amazon.it con Carta Verde.



SEAT Italia

Nuova SEAT Ateca da 19.900€ con fari Full LED e smartphone integration



Fisher Investments Italia

Strategie sul reddito da investimenti quando hai...



CRONACA

"Non trasferite il cappellano". Parte petizione



servizidicremazioneitnet.con

Qual è il costo della cremazione a Zeccone?

sponsored by **Svizzera Turismo**

L'Autunno è il momento perfetto per scoprire la Svizzera: ecco le migliori idee escursionistiche autunnali



Scopri le attrazioni svizzere in treno, autobus o battello



Un tour ferroviario unico che unisce le tratte panoramiche più

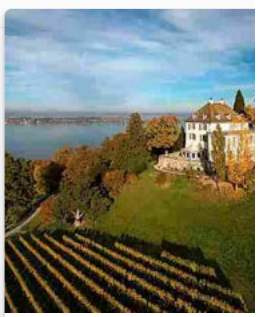

Hotel immersi nella natura svizzera, adatti a tutta la fami

sponsored by Outbrain



CRONACA

Bollettino Coronavirus Italia, le cifre del 24 ottobre. Tabella Covid: contagi e morti

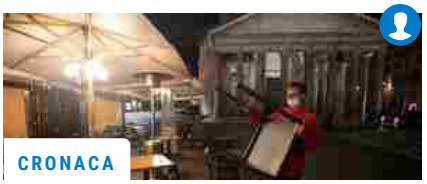

CRONACA

Nuovo Dpcm Covid, tutte le restrizioni allo studio. Cosa cambia



CRONACA

Terapie intensive, test e bus: si è perso tempo. Siamo in emergenza per colpa dei ritardi

Ritaglio stampa ad uso esclusivo del destinatario, non riproducibile.

RADIORIBELLE: altavaltiberina, valle del savio, altavalmarecchia, Badia Tedalda e Sestino

Informazione libera – altavaltiberina – altavalmarecchia – altavalle del Savio – Badia Tedalda – Sestino

Cronaca Locale Informazione Libera Toscana Marche Romagna Umbria

RadioRibelle

Badia Tedalda Sestino Alta Valtiberina Valle del Savio Alta Valmarecchia



OTTOBRE 24, 2020 DI TELERADIORIBELLE

L'ARRIVO A ROMA NELLA SERATA DI IERI: A VIA VENETO SFILATA DI AUTO STORICHE E MASCHERINE



PARTITA DA ROMA SOTTO LA PIOGGIA LA TERZA TAPPA DELLA 1000 MIGLIA: GLI EQUIPAGGI TORNANO VERSO NORD
24/10/2020 – Ieri sera l'arrivo a Roma a via Veneto in una cornice decisamente inconsueta rispetto alla tradizione di 1000 Miglia: anche se il clima era primaverile, il sole era già tramontato da ore e le mascherine alzate sui volti di spettatori e piloti nascondevano i sorrisi degli uni e la stanchezza degli altri. Sicuramente non il consueto bagno di folla degli anni scorsi ma comunque un caloroso benvenuto agli equipaggi che sono giunti poco dopo le 21 dopo aver lasciato Milano Marittima alle 6.10 del mattino. Questa mattina, a Roma alle 6.30, è scattato il via ufficiale della terza tappa della 38a Freccia Rossa per 306 auto. Gli equipaggi percorreranno oggi oltre 550km per raggiungere Parma, attraverso la Val d'Orcia, Siena e La Cisa. Più di 40 le prove speciali della giornata in cui i protagonisti dovranno cimentarsi. Clima decisamente autunnale oggi, con cielo cupo e pioggia, a rendere ancora più impegnativa la giornata degli equipaggi. Il Cav. Aldo Bonomi presidente di ACI Brescia ha commentato: "Iniziamo oggi la tappa più lunga del percorso, passando ancora una volta per molte splendide città del nostro Paese.

Ricerca ...

Articoli recenti

L'ARRIVO A ROMA NELLA SERATA DI IERI: A VIA VENETO SFILATA DI AUTO STORICHE E MASCHERINE

comune di Arezzo: sindaco e vicesindaco su incontro con direttore generale Asl

Ausl, da lunedì 26 ottobre le analisi di laboratorio prenotabili nelle farmacie di tutta la Romagna

Ambasciatore sloveno in visita al Sacrario

Torna l'ora solare, domenica 25 ottobre lancette indietro di un'ora

Ritaglio stampa ad uso esclusivo del destinatario, non riproducibile.

Speriamo che il nostro passaggio possa essere per le località coinvolte una vetrina importante e un simbolo di quella
ripartenza che tutti desideriamo. Ci tengo anche, ha aggiunto il Presidente Bonomi, a ringraziare tutti per l'attenzione continua alla sicurezza, e in particolare le autorità per la collaborazione preziosa lungo tutto il percorso." Da segnalare il passaggio di testimone nell'auto 1000: scesa Cristina Parodi stamane è salita a bordo Chiara Giallonardo, giornalista e volto televisivo di Linea Verde.

Classifica al termine della seconda tappa

Alla prima posizione troviamo con 43837 punti l'equipaggio composto da Andrea e Roberto Vesco a bordo dell'auto Alfa Romeo 6C 1750 SS Zagato del 1929. Segue subito dopo il duo composto da Gianmario Fontanella e Anna Maria Covelli con 42913 punti sulla Lancia Lambda Casaro VII Serie del
1927. Al terzo posto l'auto Lancia Lambda Spider Casaro del 1929 guidata da Sergio Sisti e Anna
Gualandi con 42672 punti. In quarta posizione l'equipaggio composto da Andrea Belometti e Massimo Bettinsoli sull'auto Lancia Lambda Spider Casaro del 1929 a 40961 punti.

Share this:

Twitter Facebook

Contrassegna il permalink.

← comune di Arezzo: sindaco e vicesindaco su incontro con direttore generale Asl

Rispondi

E-mail (obbligatorio) (L'indirizzo non verrà pubblicato)

Nome (obbligatorio)

Sito web

Notificami nuovi commenti via e-mail

Mandami una notifica per nuovi articoli via e-mail

Pubblica un commento

Commenti recenti

Stella Savelli su Dal 13 giugno al 12 agosto tor...

Zoe su Penalizzati dalla E45: l...

Gatto su Sansepolcro, giovedì 22 febbra...

Chadwick su Penalizzati dalla E45: l...

teleradioribelle su Penalizzati dalla E45: l...

Archivi

ottobre 2020
settembre 2020
agosto 2020
luglio 2020
giugno 2020
maggio 2020
aprile 2020
marzo 2020
febbraio 2020
gennaio 2020
dicembre 2019
novembre 2019
ottobre 2019
settembre 2019
agosto 2019
luglio 2019
giugno 2019
maggio 2019
aprile 2019
marzo 2019
febbraio 2019
gennaio 2019
dicembre 2018
novembre 2018
ottobre 2018
settembre 2018
agosto 2018

Ritaglio stampa ad uso esclusivo del destinatario, non riproducibile.


Sandra
& L'ANGOLO DOLCE

ANNO 7° SABATO, 24 OTTOBRE 2020 - RECTE AGERE NIHIL TIMERE

Prenota questo spazio!
dimensioni: Pixel L 160 x H 80px

LA GAZZETTA DI LUCCA
Giornale Politico - Artistico - Amministrativo - Letterario e Teatrale

Prenota questo spazio!


Costruzioni civili

CENTRO PAVIMENTAZIONI
SOLUZIONI PER ESTERNI
www.centropavimentazioni.it


ONORANZE FUNEBRI
CROCE VERDE LUCCA
tel.: 0583 467714


Cookie Policy
CONTATTATECI PER SAPERNE DI PIU'
directo

Prenota questo spazio!

Prenota questo spazio!

Prenota questo spazio!

L'EVENTO

Una Millemiglia che entusiasma anche sotto la pioggia

sabato, 24 ottobre 2020, 19:21

Nonostante la pioggia e le limitazioni previste per contenere la diffusione del contagio da COVID-19, la 1000 Miglia è tornata a scaldare il cuore di Lucca. E l'ha fatto, sotto l'organizzazione di Aci Lucca con la collaborane delle associazioni e di tutte le istituzioni coinvolte, lasciando la sua scia rossa fiammante su tutto il territorio provinciale, da Altopascio - la porta di ingresso nella Piana lucchese, fino a Lucca, con il passaggio sulle Mura, per poi proseguire in direzione Versilia, con Viareggio, Pietrasanta e Forte dei Marmi.

Le oltre 400 auto storiche sono entrate nel territorio della provincia di Lucca intorno alle 15.30, hanno attraversato il cuore di Altopascio, passando proprio sotto la Smarrita, e hanno poi proseguito in direzione Lucca, salutando Montecarlo, Capannori e Porcari. A Lucca le auto storiche sono entrate da Porta Elisa per poi percorrere le Mura in senso antiorario fino al Caffè delle Mura: di qui sono scese in via Carrara e sono uscite da Porta San Pietro. Ancora i viali di Cironvallazione fino a porta Santa Maria, quindi via di Sant'Alessio e poi Sarzanese verso il Quiesa, dal quale hanno raggiunto prima Massarosa, poi Viareggio, con un'accoglienza particolare sui viali a mare e infine Camaiore, Pietrasanta e Forte dei Marmi.

Come sempre, a precedere la Mille Miglia c'è stato il Ferrari Tribute, il corteo di 80 Cavallini Rampanti che hanno fatto da apripista alla Freccia Rossa, per poi sostare sulle Mura, nei pressi del Real Collegio: qui, infatti, i piloti hanno avuto la possibilità di ristorarsi con il pranzo offerto da Aci Lucca e da Il Cuore, la gastronomia simbolo della città.


supermercati
tambellini
S. Alessio • Via Prov.le, 1609
Lucca • Piazza S. Frediano, 11
Filettole • Viale Gambacorti, 128


SEAT Arona a metano
SEAT


TOSCANO
NUOVA BOUTIQUE
LUCCA
Via Fillungo 54
www.toscanoaltasartoria.com

Ritaglio stampa ad uso esclusivo del destinatario, non riproducibile.

Non a caso la 1000Miglia è la corsa più bella del mondo, che da sempre attira campioni e vip. Anche quest'anno, infatti, la corsa ha richiamato l'attenzione di personaggi famosi: Tommaso Trussardi, Cristina Parodi e Chiara Giallonardo.

Foto di Ciprian Gheorghita

Questo articolo è stato letto **8** volte.





Prenota questo spazio!

Prenota questo spazio!

ALTRI ARTICOLI IN L'EVENTO

giovedì, 15 ottobre 2020, 16:24

Ospedale “San Luca”: inaugurata la mostra fotografica di Alessandro Conti con le immagini sull’assistenza ai pazienti Covid

E’ stata inaugurata oggi al primo piano dell’ospedale “San Luca” di Lucca la mostra fotografica #MEMORIA ("La salita ancora non è finita ma la vetta è più vicina della valle"), dedicata all’emergenza sanitaria da Covid-19

mercoledì, 14 ottobre 2020, 19:28

Arrivano gli stunt-man, due week-end di acrobazie in piazzale Don Franco Baroni

Chi non ha mai sognato di assistere alla scena di un film? Magari una di quelle tanto pericolose da dover utilizzare l'aiuto della controfigura. Beh, ora è possibile

Prenota questo spazio!

martedì, 13 ottobre 2020, 17:49

Inaugura esposizione moto e scooters a Palazzo Pfanner

Un appuntamento atteso per un evento importante quello di domenica

Supporters 1

Supporters 2

RICERCA NEL SITO

Cerca Vai

Prenota questo spazio!

Prenota questo spazio!

Prenota questo spazio!

Prenota questo spazio!

Ritaglio stampa ad uso esclusivo del destinatario, non riproducibile.

Cronaca

25 Ottobre 2020 - 20:24:18 CET

La Mille Miglia 2020

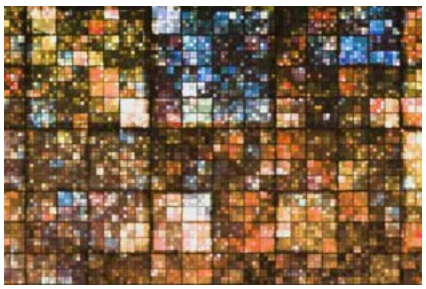

25/10/2020 - 19:54 ✳ - **Giovedì 22 ottobre**, da Brescia, il corteo di auto storiche ha attraversato i suggestivi comuni del Lago di Garda, Desenzano e Sirmione, ed è passato via via da Villafranca di Verona, Mantova, Ferrara e Ravenna per concludere la prima giornata di gara a Cervia – Milano Marittima.

• Il giorno successivo, **venerdì 23**, procedendo verso Cesenatico (FC), le auto storiche sono scese verso le zone che portano ancora i segni del terremoto del 2016, toccando San Marino, Urbino (PU), Fabriano (AN), Macerata, Fermo, Ascoli Piceno e Amatrice (RI).

• Da Rieti, le auto d'epoca sono arrivate a Roma, dove hanno concluso la seconda tappa sfilando lungo la passerella di Via Veneto (v. le ***immagini di Michele Castrovilli***).

• **Sabato 24**, nella tappa più lunga, le vetture hanno toccato in successione Ronciglione (VT), Viterbo, Radicofani (SI) e Castiglione d'Orcia (SI), per sostare poi nella magnifica Piazza al Campo a Siena.

• Risalendo da Lucca e passando per Viareggio, hanno lasciato la Toscana attraverso il Passo della Cisa, per raggiungere Parma, Capitale Italiana della Cultura 2020, che ha accolto gli equipaggi per l'ultima notte di gara.

• La giornata conclusiva di **domenica 25** ha visto i passaggi da Salsomaggiore Terme (PR), Castell'Arquato (PC), Lodi, Pandino, Treviglio e Bergamo, prima di raggiungere la pedana di arrivo di Viale Venezia a Brescia, dove tutto ebbe inizio 93 anni fa, con la prima Coppa delle 1000 Miglia... (segue) >>>



Segui fai informazione su

Altri articoli di possibile interesse

Il Giro di Sicilia passa dal Borgo più bello d'Italia. Il transito da Petralia Soprana è previsto per giovedì 4 aprile
I_Osservatorio, 2 aprile 2019

La Festa della Fiom dal 5 al 7 settembre a Torino
Mario Falorni, 2 settembre 2019

TRENI STORICI SPECIALI PER I MERCATINI DI NATALE A TRENTO

Ritaglio stampa ad uso esclusivo del destinatario, non riproducibile.

CORRELATE

News
1000 Miglia 2020 - Terza tappa da Roma a Parma



News
1000 Miglia 2020 - Seconda tappa da Cervia a Roma



News
1000 Miglia 2020 - Prima tappa da Brescia a Cervia



News
1000 Miglia 2020, oltre 300 bolidi al via da Brescia



News
1000 Miglia 2020, 4 tappe con partenza e traguardo a Brescia



News
1000 Miglia, Leonardo sarà il security partner



News
1000 Miglia 2020, rigorose misure per evitare i contagi



News
Per la 1000 Miglia monitoraggio fino a ultimo giorno



News
1000 Miglia 2020, si prepara l'edizione della ripartenza



Video

1000 Miglia 2020, vincono Andrea e Roberto Vesco

A bordo della loro Alfa Romeo 6C 1750 SS Zagato del 1929 n°46

Redazione ANSA BRESCIA 25 OTTOBRE 2020 19:53



Andrea e Roberto Vesco - Alfa Romeo 6C 1750 SS Zagato del 1929 n°46 © ANSA/Ansa

CLICCA PER INGRANDIRE

Suggerisci Scrivi alla redazione Stampa

Dopo essere stati in testa per quasi tutta la gara Andrea e Roberto Vesco si aggiudicano la 38a edizione della 1000 Miglia. A bordo della loro Alfa Romeo 6C 1750 SS Zagato del 1929 n °46 hanno preceduto la Lancia Lambda Spider Casaro del 1929 n°45 di Sergio Sisti e Anna

Ritaglio stampa ad uso esclusivo del destinatario, non riproducibile.

Annunci PPN

Non riesci a dimagrire?
Piano alimentare personalizzato per perdere peso

Scopri Mi Piace Così



Investimenti efficienti
Tutti i vantaggi peculiari della Gestione Patrimoniale

Scopri di più

Passa a Link gas e luce.
Fino al 28/10 hai una Nescafé Dolce Gusto in omaggio.

Scopri di più

Gualandi arrivata al secondo posto e la Lancia Lambda Casaro VII Serie del 1927 n°28 guidata da Gianmario Fontanella e Anna Maria Covelli giunta in terza posizione.



Primi classificati: Andrea e Roberto Vesco - Alfa Romeo 6C 1750 SS Zagato del 1929 n°46

Secondi classificati: Sergio Sisti e Anna Gualandi - Lancia Lambda Spider Casaro del 1929 n °45

Terzi classificati: Gianmario Fontanella e Anna Maria Covelli - Lancia Lambda Casaro VII Serie del 1927 n°28

La 1000 miglia rende omaggio a Codogno, folla a Lodi

RIPRODUZIONE RISERVATA © Copyright ANSA

Suggerisci Scrivi alla redazione Stampa

Ultima Settimana

+ SUGGERITI

2 volte
Nuova Panda compie 40 anni, è l'auto dei record

2 volte
Mercedes, 9 modelli per 'suv attack' nati sotto la stella G

2 volte
Mole Urbana di Umberto Palermo nelle strade di Torino

2 volte
Nuova Fiat 500 si presenta

2 volte

Ultima Settimana

+ LETTI

13613 volte
Bmw Serie 4 Coupé, la 'rivoluzione gentile' guarda al futuro

13339 volte
Autoscuole, appello di Confarca al viceministro Cancelleri

12483 volte
Nuova Fiat 500 si presenta

12181 volte
Auto: Dr, +192% a settembre, al via secondo turno produzione

ISOCIAL

ANSA Motori

Ritaglio stampa ad uso esclusivo del destinatario, non riproducibile.



25 October 2020 | *di Roberto Manieri*

1000 Miglia 2020, vincono i bresciani Andrea e Roberto Vesco

Roberto Vesco torna a vincere la corsadopo 27 anni, mentre il figlio Andrea aveva trionfato nel 2016 e 2017. Alle 15.30 le auto sono arrivate a Brescia in Viale Rebuffone. Le disposizioni anticovid prevedono il transito sulla passerella solo per le prime tre auto in classifica.

"È fatta, siamo felici di questa vittoria". Così Roberto Vesco che con il figlio Andrea ha tagliato davanti a tutti il traguardo della 38esima edizione della 1000 Miglia Storica. L'equipaggio infatti ha accumulato più di 2mila punti di vantaggio rispetto a chi li insegue in classifica. Le altre vetture andranno direttamente al centro fiera di Brixia Expo per la cerimonia di premiazione chiusa al pubblico. Cancellato anche il transito delle auto in città: come per la partenza il divieto del questore ha imposto il cambio di programma e di itinerario. Va così in archivio questa strana e singolare edizione autunnale segnata dall'emergenza Covid.

Il podio. Alle 15.30 le auto sono giunte a Brescia in Viale Rebuffone, da dove erano partite giovedì alle 14. Dopo essere stati in testa per quasi tutta la gara Andrea e Roberto Vesco, padre e figlio bresciani si sono aggiudicati la 38esima edizione della 1000 Miglia Storica. A bordo della loro Alfa Romeo 6C 1750 SS Zagato del 1929 n°46 hanno preceduto la Lancia Lambda Spider Casaro del 1929 n°45 di Sergio Sisti e Anna Gualandi arrivata al secondo posto e la Lancia Lambda Casaro VII Serie del 1927 n°28 guidata da Gianmario Fontanella e Anna Maria Covelli giunta in terza posizione.

La Feccia Rossa come simbolo. La 1000 Miglia in questo contesto voleva essere un segnale importante di ripresa per il paese: "Una scelta doverosa che abbiamo fatto per tutti.L'Italia deve ripartire e ancora una volta la 1000 Miglia e' stato un momento di frontiera importante per rinnovare la fiducia" ha detto il presidente di Aci Brescia, Aldo Bonomi. Dal 2021 la corsa tornerà ad essere svolta a maggio, secondo la tradizione.

TAGS 1000 Miglia 1000 miglia 2020

Ritaglio stampa ad uso esclusivo del destinatario, non riproducibile.

25 ottobre, 19:39
Video Eventi

La 1000 Miglia 2020 arriva a Roma

La seconda tappa ha toccato anche Amatrice

Video



Annunci PPN

Hai più di 50 anni?
Dimagrisci con il programma dietetico fatto apposta per te!
Provalo subito!

Investi senza errori
Scopri i 3 errori più comuni da evitare quando investi
Scopri di più

Passa a Link gas e luce.
Fino al 28/10 hai una Nescafé Dolce Gusto in omaggio.
Scopri di più

Suggerisci | Scrivi alla redazione | Stampa

VIDEO EVENTI

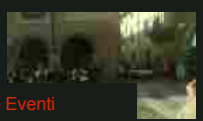

Video Eventi

La 1000 miglia rende omaggio a Codogno, folla a Lodi

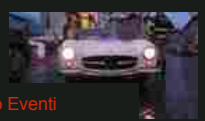

Video Eventi

1000 Miglia 2020: Roma-Parma, terza tappa bagnata

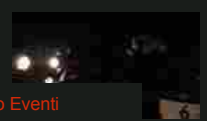

Video Eventi

La 1000 Miglia 2020 arriva a Roma

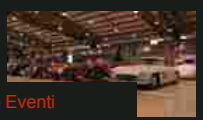

Video Eventi

Parte l'edizione 2020 della 1000 Miglia



Video Eventi

Osservatorio Continental Mobilità e Sicurezza

Ritaglio stampa ad uso esclusivo del destinatario, non riproducibile.

25 ottobre, 19:39
Video Eventi

1000 Miglia 2020: Roma-Parma, terza tappa bagnata

Piu' di 550km passando per la Val d'Orcia

Video



Annunci PPN

Dimagrire in menopausa?
Con Mi Piace Così dimagrire in menopausa è possibile
Richiedi più informazioni

Tutela il tuo patrimonio
Ecco come non condannarlo a una perdita di valore certa
Guarda il video

Passa a Link gas e luce.
Fino al 28/10 hai una Nescafé Dolce Gusto in omaggio.
Scopri di più

Suggerisci | Scrivi alla redazione | Stampa

VIDEO EVENTI



Video Eventi
La 1000 miglia rende omaggio a Codogno, folla a Lodi

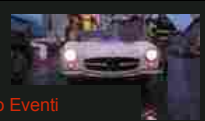

Video Eventi
1000 Miglia 2020: Roma-Parma, terza tappa bagnata

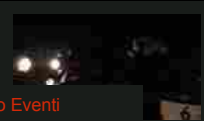

Video Eventi
La 1000 Miglia 2020 arriva a Roma

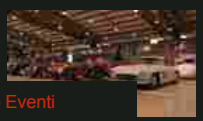

Video Eventi
Parte l'edizione 2020 della 1000 Miglia

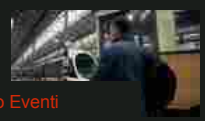

Video Eventi
Osservatorio Continental Mobilità e Sicurezza

Ritaglio stampa ad uso esclusivo del destinatario, non riproducibile.

corriereQuotidiano.it

SELECT LANGUAGE

Select Language

Advertisements

MOTORI

Miille Miglia , via all'ultima tappa: arrivo a Brescia

25 Ottobre 2020

Ritaglio stampa ad uso esclusivo del destinatario, non riproducibile.





ROMA – Dopo che la pioggia ha messo a dura prova i concorrenti che ieri hanno attraversato la Toscana, questa mattina il cielo è tornato sereno. Nella suggestiva cornice del Parco Ducale di Parma, ha preso il via la quarta e ultima tappa della 38a 1000 Miglia, aperta come di consueto dall'auto 1000 e dall'hyper Suv elettrico Vision 2030 di Fabrizio Giugiaro che mostra il logo 1000 Miglia Green. Nel pomeriggio, a partire dalle 15.30, le auto arriveranno al traguardo di Brescia per celebrare i vincitori. Da Parma

Advertisements



i 300 equipaggi ancora in gara raggiungono, a meno di 30km di distanza, l'autodromo di Varano de' Melegari, per una batteria di prove speciali. Il convoglio è poi atteso a Salsomaggiore Terme e da lì a Castell'Arquato, Codogno e Lodi. Dopo il pranzo di gara a Treviglio, si passa da Bergamo e poi via fino a viale Venezia a Brescia.
Al termine della terza tappa, la più lunga dell'edizione 2020 e accompagnata dalla pioggia per buona parte della sua lunghezza, Andrea e Roberto Vesco sono ancora al comando con la loro Alfa Romeo 6C 1750 SS Zagato del 1929 n°46 a 67276 punti. La coppia di testa è tallonata, a 2235 punti di distanza, da Sergio Sisti e Anna Gualandi, sulla Lancia Lambda Spider Casaro del 1929 n°45, seguita, in terza posizione a 64951 punti, da Gianmario

ULTIMORA NAZIONALE



SALUTE

BALZO CONTAGI, OLTRE 21MILA IN UN GIORNO, 128 VITTIME

25 Ottobre 2020

Advertisements



SCELTI PER TE



Incendi, a fuoco sottobosco e incolto

20 Febbraio 2019



Mariah Carey e l'incredibile caso di "All I Want For Christmas Is You"

30 Dicembre 2019



FIRMA ANCHE TU LA PETIZIONE: AUMENTO DELLA PENSIONE DI INVALIDITA' O INABILITA' CIVILE

15 Giugno 2020

Ritaglio stampa ad uso esclusivo del destinatario, non riproducibile.

Fontanella e Anna Maria Covelli a bordo della Lancia Lambda Casaro VII Serie del 1927 n °28. In quarta posizione l'equipaggio composto da Andrea Belometti e Massimo Bettinsoli sulla Lancia Lambda Spider Casaro del 1929 n°44 a 64027 punti. In quinta posizione, a 63587 punti, l'auto n°51 di Alberto Aliverti e Stefano Valente: un'Alfa Romeo 6C 1750 Zagato del 1929.

Advertisements

Argomenti

Fonte www.repubblica.it

Condividi su:

Condividi 1 Tweet WhatsApp Telegram

Mi piace:

Caricamento...

Tagged motori/sezioni/attualita

ARTICOLI CORRELATI



MOTORI

CITROËN C4 E GRAND C4 SPACETOURER: diesel BlueHDi

5 Settembre 2019

Qual è il motore più richiesto dai clienti che decidono di acquistare una nuova Citroen C4, anche in versione Spacetourer? E'



MOTORI

Bosch punta (ancora) sul Diesel

29 Gennaio 2019

C'è che fa le crociate contro il diesel e chi, il diesel, lo sviluppa ulteriormente fornendo una soluzione al problema degli



MOTORI

Hy-Carbon: come pulire il motore dopo una lunga sosta

16 Maggio 2020

Dopo oltre 2 mesi di stop forzato, le auto avranno con molta probabilità problemi di intasamento al sistema di aspirazione, al

Oms, record di nuovi casi, la metà in Europa

Dpcm: Bonomi, non vedo direzione, trovati impreparati



Nations League: pari tra Mbappè e Ronaldo, l'Inghilterra ribalta il Belgio

11 Ottobre 2020

METEO



METEO

METEO ITALIA NEL LUNGO PERIODO: SOLO ANTICICLONE, SOLO CLIMA MITE

25 Ottobre 2020

OROSCOPO DELLA SETTIMANA



OROSCOPO

L'OROSCOPO DELLA SETTIMANA DAL 3 AL 9 AGOSTO

6 Agosto 2020

ULTIMI VIDEO



Salsomaggiore Ter...

Parte da Salsomaggiore



Salsomaggiore Ter...

Parte da Salsomaggiore

Ritaglio stampa ad uso esclusivo del destinatario, non riproducibile.

... quotidiano online della Tuscia!

TusciaTimes.eu (.it) (.com)

Quotidiano online di Viterbo e della provincia. Notizie, Cultura, Sport, Meteo, Cronaca e tant'altro ...



DATA E ORA



Viterbo

Oggi è Domenica 25 Ottobre 2020

RADIO SVOLTA MEDIA PARTNER

Cerca sul nostro Giornale con Google

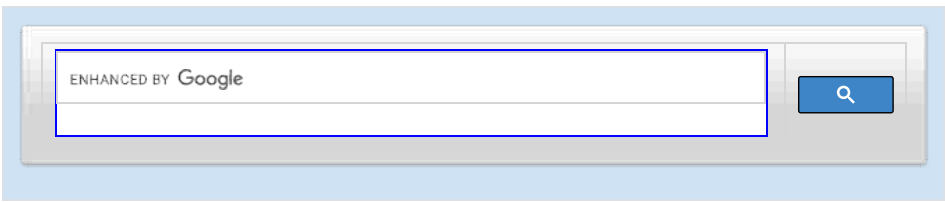



Ritaglio stampa ad uso esclusivo del destinatario, non riproducibile.



I PIÙ LETTI



Bagnaia, è morto Giuseppe Troili del "Borgo"

25 Ottobre 2020



Belcolle e Coronavirus, la terapia intensiva è piena

25 Ottobre 2020



Coronavirus nelle scuole: troppe falle nella comunicazione dei positivi

24 Ottobre 2020



Andrea e Roberto Vesco vincono la 1000 Miglia 2020

25 Ottobre 2020 Attualità, Sport

Dopo essere stati in testa per quasi tutta la gara Andrea e Roberto Vesco si aggiudicano la 38a edizione della 1000 Miglia. A bordo della loro Alfa Romeo 6C 1750 SS Zagato del 1929 n°46 hanno preceduto la Lancia Lambda Spider Casaro del 1929 n°45 di Sergio Sisti e Anna Gualandi arrivata al secondo posto e la Lancia Lambda Casaro VII Serie del 1927 n°28 guidata da Gianmario Fontanella e Anna Maria Covelli giunta in terza posizione.

PDF Text Print

Like 2

1000 MIGLIA ANDREA E ROBERTO VESCO

« Ricordando Roberto Domenicucci nel secondo anniversario della scomparsa

Coronavirus, il sindaco Arena sulle scuole superiori: "Io avrei fatto la Dad al cento per cento" »

Ritaglio stampa ad uso esclusivo del destinatario, non riproducibile.

Ultim'ora 17.03 **Coronavirus, il bollettino: 21.273 nuovi casi, 128 morti e 161.880 tamponi effettuati**

Miille Miglia , via all'ultima tappa: arrivo a Brescia



▲ (ansa)

25 OTTOBRE 2020 1 MINUTI DI LETTURA

ROMA - Dopo che la pioggia ha messo a dura prova i concorrenti che ieri hanno attraversato la Toscana, questa mattina il cielo è tornato sereno. Nella suggestiva cornice del Parco Ducale di Parma, ha preso il via la quarta e ultima tappa della 38a 1000 Miglia, aperta come di consueto dall'auto 1000 e dall'hyper Suv elettrico Vision 2030 di Fabrizio Giugiaro che mostra il logo 1000 Miglia Green. Nel pomeriggio, a partire dalle 15.30, le auto arriveranno al traguardo di Brescia per celebrare i vincitori. Da Parma i 300 equipaggi ancora in gara raggiungono, a meno di 30km di distanza, l'autodromo di Varano de' Melegari, per una batteria di prove speciali. Il convoglio è poi atteso a Salsomaggiore Terme e da lì a Castell'Arquato, Codogno e Lodi. Dopo il pranzo di gara a Treviglio, si passa da Bergamo e poi via fino a viale Venezia a Brescia.

Al termine della terza tappa, la più lunga dell'edizione 2020 e accompagnata dalla pioggia per buona parte della sua lunghezza, Andrea e Roberto Vesco sono ancora al comando con la loro Alfa Romeo 6C 1750 SS Zagato del 1929 n°46 a 67276 punti. La coppia di testa è tallonata, a 2235 punti di distanza, da Sergio Sisti e Anna Gualandi, sulla Lancia Lambda Spider Casaro del 1929 n°45, seguita, in terza posizione a 64951 punti, da Gianmario Fontanella e Anna Maria Covelli a bordo della Lancia Lambda Casaro VII Serie del 1927 n°28. In quarta posizione l'equipaggio composto da Andrea Belometti e Massimo Bettinsoli sulla Lancia Lambda

Leggi anche

Whisky Aston Martin DB5 e profumo Bentley. Le nuove frontiere del lusso

A 530 all'ora sull'auto più veloce del mondo

Guida autonoma, al via i test su strada a Oxford

BLOG

MOTORI BLOG
di Vincenzo Borgomeo
Gp del Portogallo, la guida per guardarlo

FUORI GIRI
di Valerio Berruti
Se l'auto ricomincia dagli incentivi

Ritaglio stampa ad uso esclusivo del destinatario, non riproducibile.

Spider Casaro del 1929 n°44 a 64027 punti. In quinta posizione, a 63587 punti, l'auto n°51 di Alberto Aliverti e Stefano Valente: un'Alfa Romeo 6C 1750 Zagato del 1929.

Argomenti

motori | mille miglia

© Riproduzione riservata

Leggi anche

Miille Miglia , via all'ultima tappa: arrivo a Brescia

Whisky Aston Martin DB5 e profumo Bentley. Le nuove frontiere del lusso

Guida autonoma, al via i test su strada a Oxford

consigli.it

La guida allo shopping del Gruppo Gedi



TECH

Le migliori offerte Amazon giorno per giorno: tecnologia a prezzi scontatissimi



Echo Dot, l'altoparlante intelligente Alexa

VAI ALL'OFFERTA

ILMIOLIBRO

Ritaglio stampa ad uso esclusivo del destinatario, non riproducibile.

25 ottobre, 17:30
Video Eventi

La 1000 miglia rende omaggio a Codogno, folla a Lodi

Per la prima volta dal 1927 nella citta' simbolo della lotta al Covid

Video



Annunci PPN

TIM SUPER FIBRA
Promo Solo Online TIM SUPER FIBRA a 29,90€/mese
ATTIVA ORA

A2A Premium Luce e Gas
E tieni le energie per ciò che conta.
Scopri l'offerta

TIM SUPER FIBRA
Promo Solo Online TIM SUPER FIBRA a 29,90€/mese
ATTIVA ORA

Suggerisci | Scrivi alla redazione | Stampa

VIDEO EVENTI

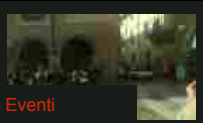

Video Eventi
La 1000 miglia rende omaggio a Codogno, folla a Lodi

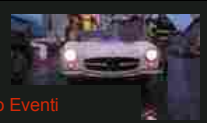

Video Eventi
Mille Miglia 2020: Roma-Parma, terza tappa bagnata

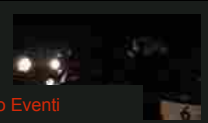

Video Eventi
La Mille Miglia 2020 arriva a Roma

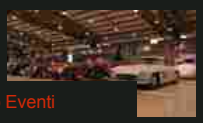

Video Eventi
Parte l'edizione 2020 della Mille Miglia

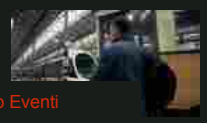

Video Eventi
Osservatorio Continental Mobilità e Sicurezza

Ritaglio stampa ad uso esclusivo del destinatario, non riproducibile.

25 ottobre, 19:45
Video Eventi

Parte l'edizione 2020 della 1000 Miglia

Per la prima volta la gara delle auto storiche comincia in autunno

Video



Annunci PPN

Dimagrire in menopausa?
Con Mi Piace Così dimagrire in menopausa è possibile
Richiedi più informazioni

Tutela il tuo patrimonio
Ecco come non condannarlo a una perdita di valore certa
Guarda il video

Passa a Link gas e luce.
Fino al 28/10 hai una Nescafé Dolce Gusto in omaggio.
Scopri di più

Suggerisci Scrivi alla redazione Stampa

VIDEO EVENTI



Video Eventi

La 1000 miglia rende omaggio a Codogno, folla a Lodi

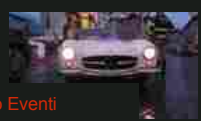

Video Eventi

1000 Miglia 2020: Roma-Parma, terza tappa bagnata

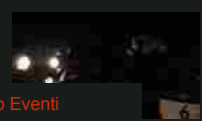

Video Eventi

La 1000 Miglia 2020 arriva a Roma

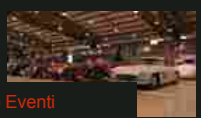

Video Eventi

Parte l'edizione 2020 della 1000 Miglia



Video Eventi

Osservatorio Continental Mobilità e Sicurezza

Ritaglio stampa ad uso esclusivo del destinatario, non riproducibile.



Brescia | Brescia News principali | Città e Hinterland | Cronaca | Motori | Notizie | Notizie Lombardia | Notizie per categoria | Notizie Provincia di Brescia | Redazionali on top | Sport

Mille Miglia torna a Brescia: i primi in classifica sono i bresciani Vesco (padre e figlio)

Roberto Vesco aveva vinto la Mille Miglia quasi 30 anni fa, mentre il figlio aveva trionfato nel 2016 e nel 2017

Di **Redazione BsNews.it** - 25 Ottobre 2020 0

Mi piace 24

Facebook Twitter Google+ Pinterest



1000 miglia passaggio Lucca , 24 ottobre 2020. Ansa Filippo Venezia 1000 miglia passaggio Lucca , 24 ottobre 2020. Ansa Filippo Venezia (foto da ufficio stampa)

SOSTIENI BSNEWS

BsNews è un quotidiano indipendente e non percepisce contributi dallo stato. Siamo gratis per i nostri lettori, da sempre, e ci finanziamo esclusivamente attraverso la pubblicità. Se ritenete che sia importante avere una voce libera in più nel panorama dell'informazione sosteneteci anche voi con una donazione tramite Paypal.

Donazione

LA NOSTRA RUBRICA SU CUCINA, VINO E RISTORANTI



Mettici un Mi piace, è gratis...



Ritaglio stampa ad uso esclusivo del destinatario, non riproducibile.

L'edizione meno vistosa degli ultimi anni della Mille Miglia è stata vinta dai bresciani Roberto e Andrea Vesco, padre e figlio. La coppia, infatti, ha accumulato circa 2mila punti di vantaggio rispetto al secondo equipaggio, e di fatto è già vincitrice.

Roberto Vesco aveva vinto la Mille Miglia quasi 30 anni fa, mentre il figlio aveva trionfato nel 2016 e nel 2017.

La quarta tappa è partita – con direzione Brescia, dove la carovana arriverà intorno alle 15.30 – dal Palazzo Ducale di Parma. Dopo il pranzo di gara a Treviglio, si passa da Bergamo e poi via fino a viale Venezia a Brescia. A QUESTO LINK SARA' POSSIBILE ASSISTERE ALLA CERIMONIA DI PREMIAZIONE IN STREAMING.

LA CLASSIFICA PRIMA DELL'ULTIMA TAPPA

Al termine della terza tappa, la più lunga dell'edizione 2020 e accompagnata dalla pioggia per buona parte della sua lunghezza, Andrea e Roberto Vesco sono ancora al comando con la loro Alfa Romeo 6C 1750 SS Zagato del 1929 n°46 a 67276 punti. La coppia di testa è tallonata, a 2235 punti di distanza, da Sergio Sisti e Anna Gualandi, sulla Lancia Lambda Spider Casaro del 1929 n°45, seguita, in terza posizione a 64951 punti, da Gianmario Fontanella e Anna Maria Covelli a bordo della Lancia Lambda Casaro VII Serie del 1927 n°28. In quarta posizione l'equipaggio composto da Andrea Belometti e Massimo Bettinsoli sulla Lancia Lambda Spider Casaro del 1929 n°44 a 64027 punti. In quinta posizione, a 63587 punti, l'auto n°51 di Alberto Aliverti e Stefano Valente: un'Alfa Romeo 6C 1750 Zagato del 1929. In sesta, il duo Mario e Lorenzo Turelli, al volante di una O.M. 665 SMM SUPERBA del 1929 con il n°4, a 614736 punti. Settimo posto con 60858 punti la vettura n°5 di Roberto ed Edoardo Miatto, una O.M. 665 SS del 1929, seguito a 60680 punti dalla O.M. 665 S n°3 del 1926 della coppia composta da Alberto e Federico Riboldi. In nona e decima posizione troviamo rispettivamente l'ALFA ROMEO 6C 1750 SS YOUNG n °49 del 1929 guidata da Luca Patron ed Elena Scaramuzzi a 60314 punti e la FIAT 514 MM n°55 del 1931 guidata da Fabio Salvinelli e Guido Ceccardi a 58788 punti.

Risale posizioni e si trova ora al venticinquesimo posto, prime tra le donne, la coppia composta da Silvia Marini e Francesca Ruggeri al volante della Bugatti T40 del 1929 n °43, con 49941 punti. Seguono in classifica nella "Coppa delle Dame" Federica Bignetti Bignetti e Rossella Torri sulla loro MG TB n°110 del 1939 a 49261 punti e al ventinovesimo posto della classifica generale.

LA MILLE MIGLIA A LUCCA



1000 miglia passaggio Lucca , 24 ottobre 2020. Ansa Filippo Venezia 1000 miglia passaggio Lucca , 24



1000 miglia passaggio Lucca , 24 ottobre 2020. Ansa Filippo Venezia 1000 miglia passaggio Lucca , 24



1000 miglia passaggio Lucca , 24 ottobre 2020. Ansa Filippo Venezia 1000 miglia passaggio Lucca , 24



SONDAGGIO

Il Comune più brutto della provincia di Brescia è (segnalazioni info@bsnews.it)

- ☐ Lumezzane
- ☐ Villa Carcina
- ☐ Castegnato
- ☐ Ospitaletto
- ☐ Rezzato
- ☐ Roncadelle
- ☐ Castel Mella
- ☐ Trenzano
- ☐ Brandico
- ☐ Offlaga
- ☐ Fiesse
- ☐ Rudiano
- ☐ Pompiano
- ☐ Caino
- ☐ Vobarno

Vote

View Results

Polls Archive

I PIU' LETTI



Garda la terra trema ancora: tre scosse di terremoto in sette...



Brescia Calcio, in panchina ora c'è Fabio Grosso



Si schianta con lo scooter e poi scappa a gambe levate

Ritaglio stampa ad uso esclusivo del destinatario, non riproducibile.

L'EVENTO

La “traversata” bresciana della Mille Miglia GALLERY

L'ultima tappa della storica corsa ha attraversato la nostra provincia, passando da Pontoglio, Chiari, Duomo di Rovato e Travagliato.



Sebino e Franciacorta, 25 Ottobre 2020 ore 15:19

Non poteva essere un’edizione come tutte le altre. L’impatto della pandemia ha influito anche sulla Mille Miglia che, nonostante le restrizioni previste, ha comunque mantenuto il suo fascino. Ecco dunque alcuni scatti del passaggio delle auto dell’ultima tappa della storica corsa, che ha attraversato il territorio bresciano.

TURISMO 2020



ANDAR PER ROCCHE E CASTELLI
Un tuffo nella storia



MERCATINI E RASSEGNE
Da non perdere



17-18 E 24-25 OTTOBRE
Giornate Fai d'Autunno



LAGO D’ORTA
Lago d’Orta: un'autentica piccola gemma, uno dei più suggestivi luoghi del Piemonte

PATRIMONIO DELL’UNESCO

Ritaglio stampa ad uso esclusivo del destinatario, non riproducibile.



La “traversata” bresciana della Mille Miglia

Dopo la prima tappa a Milano Marittima la corsa è proseguita Roma con il passaggio a Macerata e nelle zone colpite dal terremoto, tra cui Amatrice; come da tradizione, la terza tappa ha attraversato la Toscana e in particolare piazza del Campo a Siena. Domenica 25 ottobre la quarta e ultima tappa, da Parma a Brescia, con pranzo a Treviglio, ha visto il passaggio in alcuni comuni bresciani: Pontoglio, Chiari, con la sosta a Villa Mazzotti, l’ingresso a sud di Rovato con l’omaggio a Duomo, il controllo a timbro a Travagliato e infine l’arrivo in viale Venezia.

L’accoglienza di Duomo

A Duomo il capogruppo della Lega e consigliere comunale Gabriele Buffoli, con la fascia tricolore “prestata” dal sindaco, ha accolto gli equipaggi, affiancato dagli assessori Daniela Dotti e Pieritalo Bosio. Presente, insieme al gruppo Protezione Civile, anche il consigliere Stefano Venturi, nonché altri esponenti dell’Amministrazione. In corsa alla gara anche alcuni equipaggi rovatesi: Arturo Cavalli con la moglie Petronilla Pezzotti su un’Alfa Romeo 1750 6C Ss Young del 1929 e Alberto Donghi, con l’amico Luca Monti su una Peugeot 403 del 1956.



Sacri Monti, nove gioielli di fede, natura, arte e cultura tra Piemonte e Lombardia

Altre notizie »

TOP NEWS



ORDINANZA INEDITA
Spioni Covid e segnalazioni farlocche: sindaco denuncia per procurato allarme



DOMENICA 25 OTTOBRE
Cambio dell'ora 2020 da legale a solare: domenica si dorme un'ora in più



INCUBO LOCKDOWN
Si può ancora evitare la "battaglia di Milano"? Per il governatore Fontana sì



STOP AMMORTIZZATORI
Braccio di ferro Governo-Sindacati: se non cambia nulla, dal 16 novembre ripartiranno molti licenziamenti



NUOVA ORDINANZA
Autocertificazione Lombardia ottobre 2020: ecco il nuovo modulo da scaricare

Altre notizie »

GLOCAL NEWS

Ritaglio stampa ad uso esclusivo del destinatario, non riproducibile.

Newsletter | Segnala | Accedi a Bresciaoggi Premium | Abbonati | Necrologi

Bresciaoggi | Seguici | Sezioni CITTÀ | Servizi | Cerca

OGGI IN CITTÀ

25.10.2020

Tags: Brescia

La 1000 Miglia sotto la pioggia Vesco comanda verso Brescia

Aumenta
Diminuisci
Stampa
Invia

PARMA La 1000 Miglia s'appresta a vivere il gran finale dell'edizione numero 93 della sua storia. Il museo viaggiante più famoso del mondo è pronto a far ritorno a Brescia per la quarta e ultima tappa. Ieri il lungo serpentone delle 360 vetture storiche ha lasciato all'alba Roma per raggiungere in serata il traguardo di Parma. Il terzo giorno della più chiacchierata e controversa delle 38° rievocazioni storiche è stato all'insegna del maltempo. La pioggia, a tratti anche copiosa, ha accompagnato per gran parte del percorso gli equipaggi. «In alcuni tratti per le vecchie signore è stata dura» hanno ammesso alcuni partecipanti arrivati stanchi e stremati al traguardo della città ducale. Già la sveglia era stata bagnata. Ma è in Toscana che il tempo è stato inclemente e ha messo a dura prova i concorrenti. La nebbia ha nascosto larghi tratti di strada a ridosso di Viterbo e del lago di Vico mentre veri e propri acquazzoni hanno decisamente reso la guida difficile e la vita complicata. (...)

Leggi l'articolo integrale sul giornale in edicola

Fabio Pettenò

COMMENTA

PARTECIPA. INVIACI I TUOI COMMENTI

Per scrivere un commento occorre registrarsi...

Attenzione: L'intervento non verrà pubblicato fino a quando il moderatore non lo avrà letto ed approvato. I commenti ritenuti inadatti o offensivi non saranno pubblicati.
Informativa privacy: L'invio di un commento può comportare il trattamento di dati personali: per maggiori informazioni sulle modalità di trattamento e l'esercizio dei diritti consultare le nostre Informazioni sulla Privacy e l'informativa estesa sui cookie presenti in calce al sito web.

INVIA

FUTURO e INNOVAZIONE



«Qui energia e idee nuove per ripartire e competere»

I COMMESSI



LE STORIE

Le commesse di Ghedi: «Noi, pronte all'ascolto tra chiacchiere e sorrisi»

ATHESIS DIGITAL EVENTS



La pandemia: una punizione di Dio?

Pandemia: una punizione di Dio?

IL METEO

Brescia

OGGI	DOMANI	DOPODOMANI
M 17° m 10°	M 15° m 14°	M 14° m 11°

SPORT



BRESCIA CALCIO

Esame derby: cercasi Brescia brutto, cattivo e vincente

CULTURA

Ritaglio stampa ad uso esclusivo del destinatario, non riproducibile.

MOTORI

Mille Miglia, gli ultimi chilometri prima del ritorno a Brescia

La partenza da Parma in mattinata e l'omaggio della Freccia Rossa a Codogno e alle terre più colpite dal Covid-19

di **Mara Rodella, inviata a Parma**



È quasi finita. Alle 15.30 la carovana della 38esima edizione della Mille Miglia farà rientro a Brescia, pur con alcune sostanziali modifiche sull'arrivo come da recenti disposizioni anti Covid per evitare potenziali assembramenti: dopo l'allineamento delle vetture storiche in via Volturno la passerella sul ring, in piazza Repubblica e in via XX Settembre, salvo poi raggiungere da copione viale Venezia (l'arrivo in diretta streaming sul sito di 1000 Miglia).

La partenza da Parma

La quarta e ultima tappa della Freccia Rossa è iniziata alle 7.45, con la partenza dalla suggestiva cornice del Parco Ducale, a Parma. Al comando i brescianissimi Andrea Vesco navigato da papà Roberto, schierati con i tecnici al seguito, «perché l'auto ha avuto ancora qualche problema, ma ce la faremo», dicono di prima mattina. E se al signor Roberto si chiede se mai sia capitato, in questi quattro intensissimi giorni, che con il figlio abbia mai discusso, lui che di Mille Miglia ne ha corse quindici (una la vinse nel lontano 1993) scuote la testa: «Io so cosa deve fare lui e, viceversa, Andrea sa cosa devo fare io. A ognuno il suo. E poi io non sono un rompiscatole per natura!». Negli spostamenti è capitato spesso in questi giorni desse il cambio al figlio, alla guida. Felicissimo. È da quarant'anni che traffico con questi gioiellini, a me fa solo che piacere: quando sono al volante sento ogni piccolo rumore, percepisco le vibrazioni e capisco al volo se c'è qualcosa che non va. Ormai le conosco, queste



Le Newsletter del Corriere, ogni giorno un nuovo appuntamento con l'informazione

Riceverai direttamente via mail la selezione delle notizie più importanti scelte dalle nostre redazioni.

ISCRIVITI

CORRIERE TV I PIÚ VISTI

Corriere della Sera

Mi piace Piace a 2,8 mln persone. Iscriviti per vedere cosa piace ai tuoi amici.

Ritaglio stampa ad uso esclusivo del destinatario, non riproducibile.

vecchie signore...!».

L'omaggio alle terre colpite dal Covid

Le circa trecento vetture rimaste in gara si sono dirette quindi all'autodromo di Varano de' Melegari, per una batteria di prove speciali. E ancora i passaggi a Salsomaggiore e nel borgo medioevale di Castell'Arquato. Poi l'omaggio alle terre che, come Brescia, più di altre sono state ferite dal Covid: in piazza XX Settembre, a Codogno – paese simbolo dell'inizio della pandemia - la gente aspetta con entusiasmo. "Perché anche questa è comunque vita", sussurra un signore di mezza età davanti a un caffè al bar in attesa delle vetture d'epoca. Ci sono famiglie, bambini, e lo striscione del Motoclub Codogno: "Benvenuta Mille Miglia". Dopo aver attraversato anche Lodi il lunch a Treviglio, l'ultimo di questa edizione per gli equipaggi, che poi hanno raggiunto, non senza emozione, Bergamo, per una passerella al cospetto dell'accademia della Guardia di Finanza.

La classifica

Al comando, come si diceva, ci sono sempre loro (sin dal primo giorno di gara, giovedì): Andrea e Roberto vesco, su Alfa Romeo 6C1750 SS Zagato del 1929. Tallonati, ma a debita distanza (oltre duemila punti) da Sergio Sisti e Anna Gualandi su Lancia Lambda Casaro del 1927. Terzi Gianmario Fontanella e Annamaria Covelli sempre su Lambda ma del 1927. Risale fino al 25esimo posto, prima tra le donne, la coppia composta da Silvia Marini e Francesca Ruggeri, su Bugatti Y40 del 1929. Le premiazioni alle 19 nel paddock Mille Miglia, rigorosamente a porte chiuse.

25 ottobre 2020 | 13:47
© RIPRODUZIONE RISERVATA

LEGGI I CONTRIBUTI 0 SCRIVI

ALTRE NOTIZIE SU CORRIERE.IT

I PIÙ LETTI

CORRIERE DELLA SERA

Gazzetta | Corriere Mobile | El Mundo | Marca | RCS Mediagroup | Fondazione Corriere | Fondazione Cutuli | Quimamme
Copyright 2020 © RCS Mediagroup S.p.a. Tutti i diritti sono riservati | Per la pubblicità: RCS MediaGroup S.p.A. Direzione Pubblicità
RCS MediaGroup S.p.A. - Direzione Media Sede legale: via Angelo Rizzoli, 8 - 20132 Milano | Capitale sociale: Euro 270.000.000,00
Codice Fiscale, Partita I.V.A. e Iscrizione al Registro delle Imprese di Milano n.12086540155 | R.E.A. di Milano: 1524326 | ISSN 2499-0485

Servizi | Scrivi | Cookie policy e privacy
Compara offerte ADSL | Compara offerte Luce e Gas

Ritaglio stampa ad uso esclusivo del destinatario, non riproducibile.

LE 1000 MIGLIA SONO PASSATE (24 OTTOBRE) ANCHE DA PORCARI.

Le 1000 Miglia sono passate (24 ottobre) anche da Porcari. 38 Visto Ottobre 25, 2020 Capannori e Piana , Ultimi Articoli Lucca e Piana Verde Azzurro 6 Le 1000 Miglia sono passate (24 ottobre) anche da Porcari. Circa 400 auto d'epoca per la 38esima rievocazione della competizione di granfondo che ha appassionato l'Italia del centro nord (Brescia-Roma-Brescia) dal 1927 al 1957 con le sue 24 edizioni. Autore

[LE 1000 MIGLIA SONO PASSATE (24 OTTOBRE) ANCHE DA PORCARI.]

Ritaglio stampa ad uso esclusivo del destinatario, non riproducibile.

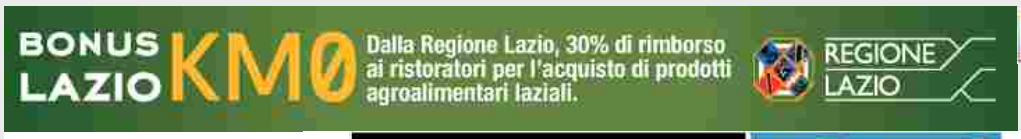

Get ADOBE FLASH PLAYER



VITERBO NEWS 24

ANNO 10 n° 299













Mille Miglia, in tanti a godersi lo spettacolo nonostante la pioggia

A rappresentare Viterbo Massimo Saggini in coppia con Struzzi su una storica spyder inglese

24/10/2020 - 21:45

Ritaglio stampa ad uso esclusivo del destinatario, non riproducibile.



di ***Stefano Marini Balestra***

VITERBO - Parafrasando la nota canzone di Lucio Dalla, quando passa la Mille Miglia, la gente aspetta il suo arrivo ed è vero questo.

FOTOGALLERY LA MILLE MIGLIA PASSA PER IL CENTRO DI VITERBO

Anche quest'anno nonostante il meteo bizzarro ed a tratti piovoso sulle vie di Viterbo sin dal primo mattino erano in tanti a godersi il passaggio del museo viaggiante che rappresenta oggi la mitica corsa Brescia/Roma/Brescia di 1500 chilometri. Non solo però aficiondas del motore presenti in gruppo in piazza del Plebiscito, ma giovani interessati osservare le storiche vetture dei loro nonni e padri ed anziani che ad ogni passaggio di una vettura era un'occasione di amarcord della loro giovinezza.



La Mille Miglia non è soltanto una corsa di auto, è ormai una tradizione del nostro costume nazionale, un vero modo di vivere made in Italy

Viterbo e la sua Cassia sin dal 1927 ha ospitato il passaggio prima di bolidi da corsa, oggi anche qualche vecchia berlina di famiglia costruita prima del 1957. Anche in passato auto "da tutti i giorni" parteciparono. Erano le case costruttrici che testavano i loro progetti sul percorso. Anche i concessionari dei marchi erano fieri che le auto da loro vendute sfilassero su strada, cosi facendosi promozione di se stesse.









Ritaglio stampa ad uso esclusivo del destinatario, non riproducibile.



Il partecipante viterbese di quest'anno è Massimo Saggini in coppia con Struzzi su storica spyder inglese. Dopo il controllo di Viterbo si sono concessi alla folla in piazza del Sacrario.

Per loro un mazzo di fiori, un augurio ed una foto con lo striscione pubblicitario della nota Impresa di costruzioni.

Arrivederci alla Mille miglia dell'anno prossimo in maggio.



Foto gallery


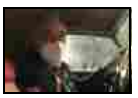



Ritaglio stampa ad uso esclusivo del destinatario, non riproducibile.

25 ottobre, 00:44

Foto

1000 Miglia, gli scatti della terza tappa: da Roma a Parma



1000 Miglia, gli scatti della terza tappa: da Roma a Parma

Suggerisci Scrivi alla redazione Stampa

TUTTE LE FOTO







Ritaglio stampa ad uso esclusivo del destinatario, non riproducibile.

RADIO BRUNO A BRESCIA

ESEB Ente Sistema Edilizia Brescia



PALCOSCENICO

Ultima tappa della 1000 miglia 2020: l'arrivo a Brescia e il podio

26 Ottobre 2020 admin

Dopo che la pioggia ha messo a dura prova i concorrenti che ieri hanno attraversato la Toscana, questa mattina il cielo è tornato sereno. Nella suggestiva cornice del Parco Ducale di Parma, ha preso il via la **quarta e ultima tappa della 38a 1000 Miglia**, aperta come di consueto dall'auto 1000 e dall'hyper Suv elettrico Vision 2030 di Fabrizio Giugiaro che mostra il logo 1000 Miglia Green. Nel pomeriggio, **a partire dalle 15.30, le auto arriveranno al traguardo di Brescia per celebrare i vincitori**.

I PASSAGGI PRINCIPALI DELLA GIORNATA

Da Parma **i 300 equipaggi ancora in gara** raggiungono, a meno di 30km di distanza, l'autodromo di Varano de' Melegari, per una batteria di prove speciali. Il convoglio è poi atteso a Salsomaggiore Terme e da lì a Castell'Arquato, Codogno e Lodi.

Dopo il pranzo di gara a Treviglio, si passa da Bergamo e poi via fino a viale Venezia a Brescia.

Ritaglio stampa ad uso esclusivo del destinatario, non riproducibile.

LA BATTAGLIA PER IL PODIO

Al termine della terza tappa, la più lunga dell'edizione 2020 e accompagnata dalla pioggia per buona parte della sua lunghezza, **Andrea e Roberto Vesco** sono ancora al comando con la loro Alfa Romeo 6C 1750 SS Zagato del 1929 n°46 a 67276 punti. La coppia di testa è tallonata, a 2235 punti di distanza, da **Sergio Sisti e Anna Gualandi**, sulla Lancia Lambda Spider Casaro del 1929 n°45, seguita, in terza posizione a 64951 punti, da **Gianmario Fontanella e Anna Maria Covelli** a bordo della Lancia Lambda Casaro VII Serie del 1927 n °28. In quarta posizione l'equipaggio composto da **Andrea Belometti e Massimo Bettinsoli** sulla Lancia Lambda Spider Casaro del 1929 n°44 a 64027 punti. In quinta posizione, a 63587 punti, l'auto n°51 di **Alberto Aliverti e Stefano Valente**: un'Alfa Romeo 6C 1750 Zagato del 1929.

In sesta, il duo **Mario e Lorenzo Turelli**, al volante di una O.M. 665 SMM SUPERBA del 1929 con il n°4, a 614736 punti. Settimo posto con 60858 punti la vettura n°5 di **Roberto ed Edoardo Miatto**, una O.M. 665 SS del 1929, seguito a 60680 punti dalla O.M. 665 S n°3 del 1926 della coppia composta da **Alberto e Federico Riboldi**. In nona e decima posizione troviamo rispettivamente l'ALFA ROMEO 6C 1750 SS YOUNG n°49 del 1929 guidata da **Luca Patron ed Elena Scaramuzzi** a 60314 punti e la FIAT 514 MM n°55 del 1931 guidata da **Fabio Salvinelli e Guido Ceccardi** a 58788 punti.

Risale posizioni e si trova ora al venticinquesimo posto, prime tra le donne, la coppia composta da **Silvia Marini e Francesca Ruggeri** al volante della Bugatti T40 del 1929 n°43, con 49941 punti. Seguono in classifica nella "Coppa delle Dame" **Federica Bignetti Bignetti e Rossella Torri** sulla loro MG TB n°110 del 1939 a 49261 punti e al ventinovesimo posto della classifica generale.

Appuntamento in diretta streaming a partire dalle 15.30 per l'arrivo e la cerimonia di premiazione:
https://1000miglia.it/eventi/1000-miglia-2020/live-streaming/

Dopo essere stati in testa per quasi tutta la gara **Andrea e Roberto Vesco si aggiudicano la 38a edizione della 1000 Miglia**. A bordo della loro Alfa Romeo 6C 1750 SS Zagato del 1929 n °46 hanno preceduto la Lancia Lambda Spider Casaro del 1929 n°45 di **Sergio Sisti e Anna Gualandi** arrivata al secondo posto e la Lancia Lambda Casaro VII Serie del 1927 n°28 guidata da **Gianmario Fontanella e Anna Maria Covelli** giunta in terza posizione.

← Attività didattica a distanza in provincia di Brescia

Coronavirus, al via "The Covid dilemma": la nuova campagna di comunicazione della Regione Lombardia →

👍 Potrebbe anche interessarti







Ritaglio stampa ad uso esclusivo del destinatario, non riproducibile.

amazon.it SCONTI SU AMAZON ITALIA FINO AL 90% CLICCA QUI

lunedì, ottobre 26, 2020 **Ultimo:** Carenza personale infermieristico: Nursing Up inviperito

Newtuscia.it Italia

BONUS LAZIO KM0 Dalla Regione Lazio, 30% di rimborso ai ristoratori per l'acquisto di prodotti agroalimentari laziali. REGIONE LAZIO

Ritaglio stampa ad uso esclusivo del destinatario, non riproducibile.



ITALIA LAZIO sport VITERBO e provincia

Andrea e Roberto Vesco vincono la Mille Miglia 2020

26 Ottobre 2020 Gaetano Alaimo Andrea e Roberto Vesco, mille miglia

NewTuscia – ROMA – **Roberto e Andrea Vesco, padre e figlio in gara col numero 46, sono i vincitori della 1000 Miglia 2020**: dopo oltre 1700 km attraverso mezza Italia, hanno battuto tutti e si sono aggiudicati la competizione alla guida di un'Alfa Romeo 6C 1750 GS Zagato del













Ritaglio stampa ad uso esclusivo del destinatario, non riproducibile.

1929 del Team Villa Trasqua.

I Vesco non sono nuovi al podio della 1000 Miglia. Entrambi avevano già vinto la Freccia Rossa in passato ma mai insieme correndo nello stesso equipaggio.

Come hanno ricordato al momento del loro pass



aggio sulla pedana di viale Venezia a Brescia, **il sogno della vittoria è ritornato nuovamente dopo tre anni dall'ultimo trionfo di Andrea Vesco** che ha ottenuto il terzo posto nel 2018 e il secondo posto lo scorso anno mentre suo padre Roberto aveva vinto nel 1993.



1000 miglia arrivo a Brescia

Un'edizione dura per le condizioni meteo in alcuni momenti decisamente avverse e un tracciato impegnativo soprattutto in alcuni passaggi serali, come il Passo della Cisa attraversato al buio e in mezzo alla nebbia nella parte finale della terza tappa. Su 356 partite, sono state **296 le auto che hanno tagliato il traguardo al termine della corsa.**

La seconda posizione è stata conquistata da **Sergio Sisti (già vincitore nel 2001) e Anna Gualandi**, al volante di una Lancia Lambda Spider Casaro del 1929 (numero 45), mentre il terzo piazzamento è di **Gianmaria Fontanella e Anna Maria Covelli**, anche loro su Lancia Lambda Casaro VII Serie del 1927 (in gara con il numero 28), che hanno promesso battaglia anche in futuro.

L'arrivo in viale Venezia a Brescia è stato anche animato dalla presenza di **Eddie Irvine**, indimenticato campione della scuderia Ferrari in F1, che ha scherzosamente promesso di competere alla 1000 Miglia entro 5 anni.

Oltre 45 ore di guida attraverso 245 comuni italiani hanno consentito a **Silvia Marini e Francesca Ruggeri** di conquistare la "Coppa delle Dame", primo equipaggio tutto al



femminile che ha concluso la 1000 Miglia con un ottimo 24o posto al volante della Bugatti T40 del 1929 in corsa con il numero 43, battendo **Federica Bignetti Bignetti e Rossella Torri** su MG TB del 1949.

Ottima prestazione per gli olandesi **John Houtkamp e Micheline Houtkamp-Van Bussel** che, primi stranieri classificati, si sono aggiudicati la Coppa delle Nazioni. La coppia ha ottenuto la decima posizione al volante della Lancia Lambda Tipo 233 Corto del 1928



TUTTO IN 300 SECONDI a cura di Gaetano Alaimo



Ritaglio stampa ad uso esclusivo del destinatario, non riproducibile.

numero 31.

"È stata un'edizione inusuale sotto molti aspetti", ha commentato il **Cav. Aldo Bonomi, Presidente ACI Brescia**. "I nostri equipaggi hanno potuto vedere l'Italia con una luce che non conoscevano, immersi nei colori autunnali ma anche nella pioggia e nella nebbia. Contiamo che i meravigliosi luoghi in cui siamo passati in questi giorni possano beneficiare della visibilità che 1000 Miglia ha portato. Un grazie di cuore a tutti coloro che hanno partecipato e a tutti coloro che hanno collaborato con noi".

"È stato un gran lavoro di squadra", ha aggiunto **Franco Gussalli Beretta, Presidente di 1000 Miglia srl**. "Sono stati giorni impegnativi in cui abbiamo prodotto un grande sforzo per tenere tutti nella massima sicurezza. Il pubblico ci ha accolto con calore in ogni luogo in cui siamo passati ed è stato particolarmente emozionante passare per Amatrice e le zone del terremoto così come attraversare Lodi e Codogno, le prime colpite dalla pandemia. Complimenti a tutti per la passione e, ovviamente, congratulazioni ai vincitori!"

"Sono particolarmente grato a tutti coloro che hanno creduto in noi e hanno collaborato in questi giorni", ha aggiunto **Alberto Piantoni, Amministratore delegato 1000 Miglia srl**. "È stato importante avere al nostro fianco i partner, così come le istituzioni locali e nazionali e le forze dell'ordine di tutte le zone che abbiamo attraversato. Abbiamo veramente apprezzato il loro impegno. Voglio anche dedicare un saluto speciale a Fabrizio Giugiaro che, con la sua presenza attiva ha testimoniato come meglio non si sarebbe potuto il ruolo di 1000 Miglia quale vetrina del futuro dell'automobile".

1000 Miglia ringrazia di cuore tutti i partner e gli sponsor per il loro indispensabile sostegno alla manifestazione, a partire da **Chopard, a Deutsche Bank, Mercedes-Benz, Villa Trasqua, Perlage e Vredestein**, che hanno dato un importante segno di vicinanza, fiducia e passione per la Freccia Rossa edizione speciale 2020. Fondamentale il contributo di **Antares Vision** – Technology partner e di Leonardo – Security partner per una 1000 Miglia 2020 in totale sicurezza.

Grande successo anche per il **Ferrari Tribute to 1000 Miglia**, l'evento collaterale dedicato alle vetture moderne che il prestigioso brand internazionale, simbolo di eccellenza italiana nel mondo, dedica alla 1000 Miglia. Vincono **Salim Al Rifai e Giordano Mozzi** su una Ferrari 488 Pista del 2018.

CLASSIFICHE FINALI

1000 Miglia:

https://1000miglia.it/crono/2020/#/rankings/M2020/4/1/1

Ferrari Tribute:

https://ferraritribute.1000miglia.it/crono/2020/#/rankings/FER20/4/1/1

← Grande successo per la passeggiata-racconto al Castello Ruspoli di Vignanello

Un tris di successi per i concerti del week end al Festival "I Bemolli sono Blu-Viterbo in Musica" →





Newtuscia.it
Cercasi Commerciali per Tuscia e Lazio
contatta la nostra redazione
mail: info@newtuscia.it
tel: 340/9409572





La Tuscia degli Eventi

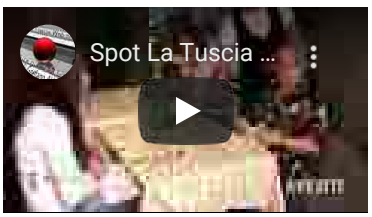

Ritaglio stampa ad uso esclusivo del destinatario, non riproducibile.

quibrescia.it
dal 1999 il primo quotidiano online di Brescia e Provincia

press,commtech. the leading company in local digital advertising

SPORT

1000 Miglia, Roberto e Andrea Vesco vincono l'edizione 2020

di **Redazione** - 26 Ottobre 2020 - 9:37 Commenta Stampa Invia notizia 3 min

Più informazioni su: 1000 miglia, andrea vesco, roberto vesco



(red.) **Roberto e Andrea Vesco, padre e figlio in gara col numero 46, sono i vincitori della 1000 Miglia 2020**: dopo oltre 1700 km attraverso mezza Italia, hanno battuto tutti e si sono aggiudicati la competizione alla guida di un'Alfa Romeo 6C 1750 GS Zagato del 1929 del Team Villa Trasqua.

I Vesco non sono nuovi al podio della 1000 Miglia. Entrambi avevano già vinto la Freccia Rossa in passato ma mai insieme correndo nello stesso equipaggio.

Come hanno ricordato al momento del loro passaggio sulla pedana di viale Venezia a Brescia, **il sogno della vittoria è ritornato nuovamente dopo tre anni dall'ultimo trionfo di Andrea Vesco** che ha ottenuto il terzo posto nel 2018 e il secondo posto lo scorso anno mentre suo padre Roberto aveva vinto nel 1993.

Un'edizione dura per le condizioni meteo in alcuni momenti decisamente avverse e un tracciato impegnativo soprattutto in alcuni passaggi serali, come il Passo della Cisa attraversato al buio e in mezzo alla nebbia nella parte finale della terza tappa. Su 356 partite, sono state **296 le auto che hanno tagliato il traguardo al termine della corsa.**

PIÙ POPOLARI PHOTOGALLERY VIDEO

BSmeteo Previsioni
Brescia 15°C 11°C
GUARDA IL METEO DELLA TUA CITTÀ



Settimana con nuvole e tempo incerto: temperature in aumento previsioni

Commenta

BSlettere Tutte le lettere
Via Milano, Movimento Nonviolento contro le prevaricazioni della Locale

Ritaglio stampa ad uso esclusivo del destinatario, non riproducibile.

La seconda posizione è stata conquistata da **Sergio Sisti (già vincitore nel 2001) e Anna Gualandi**, al volante di una Lancia Lambda Spider Casaro del 1929 (numero 45), mentre il terzo piazzamento è di **Gianmaria Fontanella e Anna Maria Covelli**, anche loro su Lancia Lambda Casaro VII Serie del 1927 (in gara con il numero 28), che hanno promesso battaglia anche in futuro.

L'arrivo in viale Venezia a Brescia è stato anche animato dalla presenza di **Eddie Irvine**, indimenticato campione della scuderia Ferrari in F1, che ha scherzosamente promesso di competere alla 1000 Miglia entro 5 anni.

Oltre 45 ore di guida attraverso 245 comuni italiani hanno consentito a **Silvia Marini e Francesca Ruggeri** di conquistare la "Coppa delle Dame", primo equipaggio tutto al femminile che ha concluso la 1000 Miglia con un ottimo 24o posto al volante della Bugatti T40 del 1929 in corsa con il numero 43, battendo **Federica Bignetti Bignetti e Rossella Torri** su MG TB del 1949.

Ottima prestazione per gli olandesi **John Houtkamp e Micheline Houtkamp-Van Bussel** che, primi stranieri classificati, si sono aggiudicati la Coppa delle Nazioni. La coppia ha ottenuto la decima posizione al volante della Lancia Lambda Tipo 233 Corto del 1928 numero 31.

"È stata un'edizione inusuale sotto molti aspetti", ha commentato il **Cav. Aldo Bonomi, Presidente ACI Brescia**. "I nostri equipaggi hanno potuto vedere l'Italia con una luce che non conoscevano, immersi nei colori autunnali ma anche nella pioggia e nella nebbia. Contiamo che i meravigliosi luoghi in cui siamo passati in questi giorni possano beneficiare della visibilità che 1000 Miglia ha portato. Un grazie di cuore a tutti coloro che hanno partecipato e a tutti coloro che hanno collaborato con noi".

"È stato un gran lavoro di squadra", ha aggiunto **Franco Gussalli Beretta, Presidente di 1000 Miglia srl**. "Sono stati giorni impegnativi in cui abbiamo prodotto un grande sforzo per tenere tutti nella massima sicurezza. Il pubblico ci ha accolto con calore in ogni luogo in cui siamo passati ed è stato particolarmente emozionante passare per Amatrice e le zone del terremoto così come attraversare Lodi e Codogno, le prime colpite dalla pandemia. Complimenti a tutti per la passione e, ovviamente, congratulazioni ai vincitori!"

"Sono particolarmente grato a tutti coloro che hanno creduto in noi e hanno collaborato in questi giorni", ha aggiunto **Alberto Piantoni, Amministratore delegato 1000 Miglia srl**. "È stato importante avere al nostro fianco i partner, così come le istituzioni locali e nazionali e le forze dell'ordine di tutte le zone che abbiamo attraversato. Abbiamo veramente apprezzato il loro impegno. Voglio anche dedicare un saluto speciale a Fabrizio Giugiaro che, con la sua presenza attiva ha testimoniato come meglio non si sarebbe potuto il ruolo di 1000 Miglia quale vetrina del futuro dell'automobile".

1000 Miglia ringrazia di cuore tutti i partner e gli sponsor per il loro indispensabile sostegno alla manifestazione, a partire da **Chopard, a Deutsche Bank, Mercedes-Benz, Villa Trasqua, Perlage e Vredestein**, che hanno dato un importante segno di vicinanza, fiducia e passione per la Freccia Rossa edizione speciale 2020. Fondamentale il contributo di **Antares Vision** – Technology partner e di Leonardo – Security partner per una 1000 Miglia 2020 in totale sicurezza.


A4: ai Benetton una ricca buonuscita, automobilisti sempre tartassati

De Rosa (M5S) si scusa con Diasorin, "era solo dibattito politico"

Via Morosini Brescia, la riqualificazione non deve
INVIA UNA LETTERA »

Ritaglio stampa ad uso esclusivo del destinatario, non riproducibile.

Grande successo anche per il **Ferrari Tribute to 1000 Miglia**, l'evento collaterale dedicato alle vetture moderne che il prestigioso brand internazionale, simbolo di eccellenza italiana nel mondo, dedica alla 1000 Miglia. Vincono **Salim Al Rifai e Giordano Mozzi** su una Ferrari 488 Pista del 2018.

Contenuti Sponsorizzati da Taboola



Prestiti pensionati. La Convenzione INPS che pochi sanno

Net Credito



500L da 11.900€! TAN 6,85% - TAEG 9,43%.

Fiat



Questo dispositivo USB fa il backup di tutte le foto e i video sul tuo P…

The Photo Stick



Questa ricetta brucia i grassi dalla pancia, dalle cosce e dai glutei

Fatfix Integratore



Quali sono le offerte di energia elettrica più convenienti? Classific…

Offerte energia elettrica | Ricerca



Vedere la figlia di Lorella Cuccarini ci ha lasciato scioccati

InvestmentGuru

Potrebbe Interessarti Anche

da Taboola



Virus, a Gussago titolare e clienti in una pizzeria aperta - QuiBrescia



Bagnolo Mella, nei guai la comandante di Polizia Locale - QuiBrescia



Coronavirus, bresciano muore a 38 anni. E' il più giovane in Italia - QuiBrescia

Più informazioni su

1000 miglia | andrea vesco | roberto vesco

COMMENTI

Accedi o **registrati** per commentare questo articolo.

L'email è richiesta ma non verrà mostrata ai visitatori. Il contenuto di questo commento esprime il pensiero dell'autore e non rappresenta la linea editoriale di QuiBrescia, che rimane autonoma e indipendente. I messaggi inclusi nei commenti non sono testi giornalistici, ma post inviati dai singoli lettori che possono essere automaticamente pubblicati senza filtro preventivo. I commenti che includano uno o più link a siti esterni verranno rimossi in automatico dal sistema.

DALLA HOME



Coronavirus, sindacati lanciano un appello: serve un patto per la salute



Verolavecchia, operaio "generoso" arrotonda con lo spaccio: in manette

Ritaglio stampa ad uso esclusivo del destinatario, non riproducibile.

Pubblicato il **26 ottobre 2020**

Marina, applausi e tanta curiosità per il passaggio della 1000 Miglia

Spettacolo sul lungomare per la sfilata delle auto d'epoca. La storica gara mancava. nella nostra città dal 1949

Condividi Tweet Invia tramite email



Il passaggio della 1000 Miglia da Marina di Massa

E' sfilata, sabato scorso, su tutto il lungomare della nostra Marina, accolta dall'entusiasmo e dall'applauso di numerosi passanti e appassionati, la 1000 Miglia 2020, gara delle gare per quanto riguarda l'automobilismo d'epoca. Verso le 17 hanno iniziato a passare le Ferrari del Ferrari tribute, apripista della manifestazione, e poi allo scoccare delle 18 le vetture d'epoca, scortate dalla Polizia stradale apuana, che tra bimbi in festa e acclamazioni hanno dato spettacolo con la loro sublime eleganza storica.

La 1000 Miglia attira persone e partecipanti da tutto il mondo, gli appassionati con vetture storiche che hanno scritto le pagine dell'automobilismo mondiale (possono partecipare solo vetture che corsero anche nella vecchia 1000

POTREBBE INTERESSARTI ANCHE

LA NAZIONE

CRONACA
Messa al bando delle armi nucleari Arriva la firma dell'Honduras: il trattato entra...



"A dicembre rischio default per la Serie A"



Aiuti economici Si cerca la quadra

POTREBBE INTERESSARTI ANCHE

LA NAZIONE

Ritaglio stampa ad uso esclusivo del destinatario, non riproducibile.

Miglia, modelli rarissimi e preziosissimi) si sfidano in una gara di regolarità, dove vince chi riesce a fare il tempo più vicino possibile a quello imposto. Questa amatissima gara parte da Brescia, arriva a Roma e torna indietro, passando nel contempo in tutti i luoghi più amati e belli d'Italia; e quest'anno il percorso ha incluso anche Massa, che solo nel 1949 aveva fatto parte dell'originale 1000 Miglia, quella dove si correva e vinceva chi arrivava primo, quella nella quale corsero Nuvolari, Biondetti e altri mille eroi passati.

Gabriele Ratti

© Riproduzione riservata

CRONACA
I governatori bocciano la stretta ai locali "Sulle chiusure non siamo stati ascoltati"



"Facciamo sacrifici, meglio stare a casa" Conte tira dritto e promette risarcimenti

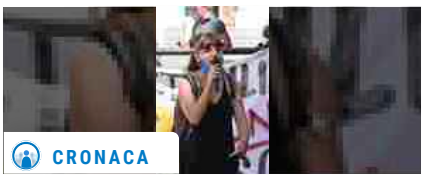

"Un fallimento, ci hanno sacrificato" La 18enne: una mina sul nostro futuro

Ti potrebbe interessare



American Express

Fino a €60 di Buoni Regalo Amazon.it con Carta Verde.



IBM

Key challenges of moving beyound robotic process automation (RPA)



Svizzera Turismo su...

Il meglio della Svizzera in tre giorni. Berna, i suoi laghi e le...



CRONACA

Presentato a Pescia "Decameron 2020: racconti e poesie dalla...



IBM

Ulteriori informazioni sul database AI IBM DB2:...

sponsored by **Purina**

Il tuo amico a quattro zampe è importante. Scopri come prendertene cura con i consigli e i prodotti di Purina

Ritaglio stampa ad uso esclusivo del destinatario, non riproducibile.

MOTORI

La Mille Miglia arriva a Roma

ITALIA ED ESTERO *23 ott 2020, 21:20*



Mille Miglia, giro di boa (simbolica) - Foto New Reporter Favretto / Checchi © www.giornaledibrescia.it

Vuoi fare pubblicità su questo sito?

Giro di boa per l'edizione 2020 della Freccia Rossa. La Mille Miglia arriva proprio questa sera **a Roma**, prima di invertire la marcia domattina per puntare verso Brescia. Un traguardo importante per il museo viaggiante che vedrà gli equipaggi protagonisti della **serata di Teletutto: dalle 21.30** infatti Maddalena Damini in studio e Andrea Cittadini dal cuore della capitale racconteranno l'approdo romano della corsa.

Un appuntamento che arriva al termine di una lunga giornata, che ha visto i partecipanti partire **da Cervia questa mattina** per raggiungere quindi **Urbino**, attraversare **tutte le Marche**, tra suggestivi saliscendi e toccare **Amatrice** in un omaggio che tenga alta l'attenzione su una ricostruzione che si fa attendere dopo il dramma del 2016.

Ritaglio stampa ad uso esclusivo del destinatario, non riproducibile.

Leggi qui il GdB in edicola oggi

Iscriviti a "News in 5 minuti" per ricevere ogni giorno una selezione delle principali notizie

Autore:
La redazione web

Parla di:

Roma | Mille Miglia | Teletutto | diretta | Italia e Estero | Tempo Libero

CONDIVIDI:

Articoli in **Italia ed Estero**

Lista articoli

Ritaglio stampa ad uso esclusivo del destinatario, non riproducibile.

MOTORI

Mille Miglia senza sosta: dalla nebbia del mare fino alle luci di Roma

Il presidente di Aci Aldo Bonomi: «Sono ottimista. Stare fermi sarebbe stato peggio»

di **Mara Rodella, inviata a Roma**



Dalla nebbia, fitta, che alle sei del mattino avvolge gli equipaggi in viale Anello del Pino, a pochi metri dal mare, per la partenza da Milano Marittima, alle luci che quindici ore dopo accolgono la carovana della Mille Miglia in via Veneto, a Roma. Dove si è chiusa anche la seconda tappa della Freccia Rossa, dopo aver attraversato parte delle Marche fino in Lazio.

Prima di Urbino, per i 500 anni dalla nascita di Raffaello, l'arrampicata verso San Marino, graditissimo ritorno. Il pilota tedesco della Lancia Aurelia numero 143 approfitta degli ingorghi (non pensiate che tutti i bolidi riescano ad affrontare salite e curve a gomito in una sola manovra) per scendere e scattare una foto al panorama oltre le mura: «Wonderful!». Alle otto e mezza del mattino Tomaso Trussardi, patron dell'omonima casa di moda, berretta di lana in testa e niente guanti, sfrega le mani per scaldarle un po', «ma ci stiamo divertendo molto», sorride. «Lo so, oggi (ieri, ndr) sarà lunga, ma ho un navigatore bravissimo – Gianmaria Aghem, che nel frattempo traffica con il computer di bordo – e poi via, anche il pilota se la cava niente male! Siamo persino riusciti a dormicchiare un po', stanotte». Jaguar numero 255: «Italian press?», ci viene incontro. E in inglese ci tiene a dirci che il Belgio è vicino all'Italia, in questo momento di pandemia.

Il lunch, anche quest'anno, è sotto il loggiato del palazzo comunale, nell'omonima piazza di Fabriano. Aldo Bonomi, presidente Aci Brescia, butta



Le Newsletter del Corriere, ogni giorno un nuovo appuntamento con l'informazione

Riceverai direttamente via mail la selezione delle notizie più importanti scelte dalle nostre redazioni.

ISCRIVITI

CORRIERE TV I PIÚ VISTI

Corriere della Sera

Mi piace Piace a 2,8 mln persone. Iscriviti per vedere cosa piace ai tuoi amici.

Ritaglio stampa ad uso esclusivo del destinatario, non riproducibile.

l'occhio di sotto, alle auto che ancora stanno arrivando. «Sono ottimista, mi sembra che al secondo giorno di gara tutto stia funzionando. E lo dimostra l'accoglienza a Ferrara prima ancora che a Cervia. Non c'è il calore di sempre, ma c'è: del resto nemmeno noi siamo quelli di sempre, ma possiamo farcela, a ripartire. Alcune scelte possono essere migliorate? Lo faremo. L'importante è decidere e non stare fermi, sarebbe stato peggio». Di nuovo, il sassolino se lo leva dalla scarpa. «Il mio unico rammarico riguarda proprio Brescia, e il mancato transito in centro storico, a differenza delle altre città: il passaggio veloce dal Castello, simbolo della Leonessa, sarebbe stato, a mio avviso, più giusto».

Si riparte, nella cornice – che lascia senza fiato, o meglio, con un nodo in gola – di Ascoli Piceno, Norcia, Macerata, Fermo, Offida. Fino ad Amatrice. L'omaggio ai terremotati è sobrio e coinvolgente. La classifica alla fine della seconda tappa resta invariata. E dice, ancora, del primo posto dei bresciani Andrea e Roberto Vesco su Alfa Romeo Zagato del 1929. Secondi Gianmario Fontanella e Annamaria Covelli su Lancia Lambda del 1927, terzi Sergio Sisti e Anna Gualandi, stessa auto, due anni più "giovane". E stasera si arriva a Parma.

23 ottobre 2020 | 22:45
© RIPRODUZIONE RISERVATA

LEGGI I CONTRIBUTI 0 SCRIVI

ANNUNCI PREMIUM PUBLISHER NETWORK


Nuovo Renault CAPTUR
Nuovo CAPTUR PLUG-IN HYBRID tuo da 199 € al mese.
Scopri l'offerta


Nuova gamma Honda Jazz Hybrid
Da €17.750 con Sconto Hybrid fino a €4.750 con rottamazione
Richiedi un Preventivo


Nuova CLIO HYBRID
Tua da 149 € al mese, grazie a oltre 5.000 € di vantaggi.
Scopri l'offerta

ALTRE NOTIZIE SU CORRIERE.IT

I PIÙ LETTI

Copyright 2020 © RCS Mediagroup S.p.a. Tutti i diritti sono riservati | Per la pubblicità: RCS MediaGroup S.p.A. Direzione Pubblicità
RCS MediaGroup S.p.A. - Direzione Media Sede legale: via Angelo Rizzoli, 8 - 20132 Milano | Capitale sociale: Euro 270.000.000,00
Codice Fiscale, Partita I.V.A. e Iscrizione al Registro delle Imprese di Milano n.12086540155 | R.E.A. di Milano: 1524326 | ISSN 2499-0485

Ritaglio stampa ad uso esclusivo del destinatario, non riproducibile.

rietinvetrina
GIORNALE DI INFORMAZIONE ONLINE



Sport Automobilismo

La 1000 Miglia omaggia Amatrice: Il passaggio per sostenere la cittadina colpita dal terremoto

Di **Redazione** - 24 Ottobre 2020 - 11:04

Share



Ritaglio stampa ad uso esclusivo del destinatario, non riproducibile.



Foto Ansa Filippo Venezia



Sono da poco passate le 18 quando le prime macchine della 1000 Miglia raggiungono Amatrice. I piloti omaggiano la cittadina gravemente colpita dal terremoto del 2016 con alle spalle quasi 10 ore di guida e dopo aver attraversato oltre 100 comuni italiani. Un passaggio molto significativo per la 1000 Miglia che quest'anno si propone come vetrina per la città laziale.

Gli equipaggi hanno poi affrontato la parte finale del secondo giorno di gara raggiungendo la Città Eterna, Roma, attraversando Rieti **(VEDI FOTO)**.

Tutto all'insegna della sicurezza e senza abbassare la guardia: più di 5.000 mila le mascherine distribuite e oltre 10.400 le prove di temperatura effettuate.

Al termine della prova 52 comanda la classifica la Lancia Lambda Casaro VII Serie del 1927 della coppia **Gianmario Fontanella-Anna Maria Covelli**, con 35165 punti.
In seconda e terza posizione seguono rispettivamente l'Alfa Romeo 6C 1750 SS Zagato del 1929 guidata da **Andrea e Roberto Vesco**, con 35040 punti e la Lancia Lambda Spider Casaro del 1929 dei piloti **Sergio Sisti e Anna Gualandi**, con 34363 punti.

Al quarto posto in classifica troviamo **Alberto Aliverti e Stefano Valente** con la loro Alfa Romeo 6C 1750 SS Zagato del 1929 (32277 punti), seguiti in quinta posizione da **Andrea Belometti e Massimo Bettinsoli** su Lancia Lambda Spider Casaro del 1929 (32056).







Le ultime



La 1000 Miglia omaggia Amatrice: Il passaggio per sostenere la cittadina...

24 Ottobre 2020 - 11:04 0

Sono da poco passate le 18 quando le prime macchine della 1000 Miglia raggiungono Amatrice.

Ritaglio stampa ad uso esclusivo del destinatario, non riproducibile.

FOTOGALLERY, SIENA / 24 OTTOBRE 2020 / 107 SEEN

Mille miglia, un “giardino” tricolore accoglie le auto d’epoca in Piazza del Campo



Utilizziamo i cookie per essere sicuri che tu possa avere la migliore esperienza sul nostro sito. Cliccando su "Ok" acconsenti all’uso dei cookie.
Ok Leggi di più

Ritaglio stampa ad uso esclusivo del destinatario, non riproducibile.

SIENA, TOSCANA / 24 OTTOBRE 2020 / 117 SEEN

La storia arriva a Siena: la 38esima edizione delle Mille Miglia fa tappa in Piazza del Campo



Utilizziamo i cookie per essere sicuri che tu possa avere la migliore esperienza sul nostro sito. Cliccando su "Ok" acconsenti all'uso dei cookie.

Ok Leggi di più

Ritaglio stampa ad uso esclusivo del destinatario, non riproducibile.

NENCI dal 1972 con passione
VINO | OLIO | MIELE | FARRO
SCOPRI ORA LA NOSTRA PRODUZIONE
CLICCA QUA!



Cronache dai borghi | Eventi e Enogastronomia | Notizie in evidenza | Sport

Siena: a Piazza del Campo oggi hanno sostato le oltre 400 vetture della 38° edizione della Mille Miglia

24 Ottobre 2020 [CPD_READS_THIS]

Consigli comunali



Asciano: Luca Valori capogruppo della lista civica che porta il suo nome, “disappunto che il Sindaco abbia accusato la mia lista di sciacallaggio e di fare politica sul tema del contagio alla RSA. Nulla di più falso quando dice di aver convocato lui una riunione”

23 Ottobre 2020



Asciano: il primo cittadino Nucci risponde alla lista civica “Valori per Asciano”,”no a sciacallaggio politico su coronavirus e focolaio nella Rsa. Un intervento fuori luogo e fuori tempo della lista d’opposizione giunto all’indomani della convocazione formale

Ritaglio stampa ad uso esclusivo del destinatario, non riproducibile.



Oggi ha sostato a Piazza del Campo a Siena la 38ª edizione della rievocazione storica della 1000 Miglia. E' la seconda volta, dopo l'anno scorso, che "La corsa più bella del mondo",fa tappa nella capitale del Palio. Stasera la terza tappa di questo incredibile museo viaggiante si è conclusa a Parma. Domani ultima tappa per arrivare a Brescia da dove era partita giovedì scorso. Le 400 vetture storiche sono arrivate provenienti da Roma in provincia di Siena passando da Radicofani, poi hanno percorso la Cassia Sud per giungere a Siena dove hanno sostato davanti a Palazzo Pubblico, location che ha ospitato nel Cortile del Podestà gli equipaggi, provenienti da 33 nazioni e 5 continenti. Al termine sono ripartite in direzione nord per lasciare la Toscana attraverso il passo della Cisa.

← Basket: la San Giobbe Chiusi batte la Use Computer Gross Empoli 72-64 nella seconda patita di Supercoppa Centenario

Share This Post:

Potrebbe anche interessarti



L'Arezzo Celtic Festival inizia tra spettacoli, danze e concerti

25 Luglio 2019



Chiusi; confermata la formazione della classe prima a Chiusi Città ; sospeso il progetto settimana breve . Dal primo settembre un nuovo dirigente scolastico

6 Agosto 2019



Sarteano: contributo affitti per il 2020. Pubblicato il bando. C'è tempo fino al 15 luglio 2020 per presentare la domanda.

18 Giugno 2020

inviata a tutti i capigruppo per un incontro sul tema»

22 Ottobre 2020

Regione



Asl Toscana sud est: Coronavirus; 114 nuovi casi nella provincia di Arezzo e 35 in quella di Grosseto

24 Ottobre 2020



Colle Val d'Elsa: "Toscana Civica per il cambiamento"; al via una struttura organizzativa che assicuri sull'intero territorio regionale una presenza attiva del nuovo movimento civico.

24 Ottobre 2020

Ambiente



Amiata: Asea, "prezzi dei terreni boscati azzerati, da novembre stop alla produzione e tutti a casa"

24 Ottobre 2020



Inaugurato il nuovo centro di raccolta di San Casciano dei Bagni. Il Sindaco Agnese Carletti: "Una struttura rinnovata e moderna a servizio dei cittadini e dell'ambiente"

24 Ottobre 2020

Feste e sagre



Festa del Marrone santafiorese a Santa Fiora

9 Ottobre 2020



Abbadia S. Salvatore : annullata Festa d'Autunno 2020 in seguito ad

Ritaglio stampa ad uso esclusivo del destinatario, non riproducibile.

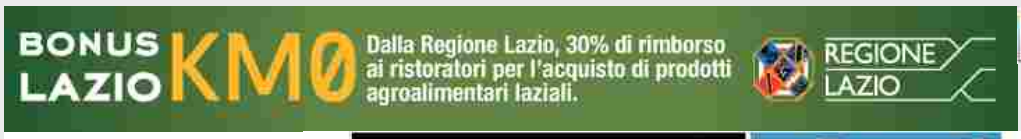

Get ADOBE FLASH PLAYER



VITERBO NEWS 24

ANNO 10 n° 298









Fotogallery, La Millemiglia passa per il centro di Viterbo

24/10/2020 - 11:43





Ritaglio stampa ad uso esclusivo del destinatario, non riproducibile.

VITERBO - I migliori scatti della Millemiglia che, questa mattina, è passata nelle vie del centro di Viterbo.













Ritaglio stampa ad uso esclusivo del destinatario, non riproducibile.

Italia ed Estero

LA CORSA PIU' BELLA DEL MONDO

Per la Mille Miglia un maxi Tricolore in piazza del Campo

ITALIA ED ESTERO *Oggi, 18:55*



Ritaglio stampa ad uso esclusivo del destinatario, non riproducibile.



Il **maltempo** ha concesso una **tregua** e così la **Mille Miglia** si è potuta godere l'arrivo a **Siena**, dove le auto in gara hanno **«occupato» piazza del Campo**, allestita come un grande Tricolore.
Un momento intenso e spettacolare, quello che ci voleva dopo tutta la pioggia presa sin dal mattino.

Vuoi fare pubblicità su questo sito?



Ritaglio stampa ad uso esclusivo del destinatario, non riproducibile.



Pioggia che poi è tornata **lungo il percorso**, prima che il sole tornasse a farsi largo tra le nuvole in tempo per il passaggio sul **lungomare di Viareggio**, con il contorno di un buon pubblico.

La **Freccia Rossa** è poi ripartita per affrontare la **Cisa**, ultima asperità prima dell'**arrivo di tappa a Parma**.

Leggi qui il GdB in edicola oggi

Iscriviti a "News in 5 minuti" per ricevere ogni giorno una selezione delle principali notizie

Autore:
La redazione web

Parla di:
Siena | Viareggio | Mille Miglia | motori | Freccia Rossa | Italia e Estero

CONDIVIDI:

Articoli in **Italia ed Estero**

Lista articoli

Ritaglio stampa ad uso esclusivo del destinatario, non riproducibile.

MEP RADIO ORGANIZZAZIONE FM LAZIO-UMBRIA

ilGiornaleDiRieti Quotidiano d'informazione 24 Ottobre 2020 20:48:33

L'A.C.Cittareale ha un nuovo presidente



Enrico Rossi subentra al dimissionario Amelio Camponeschi
24/10/2020 09:32

Calcio, a Rieti un tesserato positivo, squadra in isolamento



Rimandata a data da destinarsi la partita con S. Elpidio
22/10/2020 10:52

Diego Crescenzi sale sul tetto d'Italia per la decima volta



Successo a Lazzate in provincia di Monza Brianza
21/10/2020 19:01

SPORT

Ieri l'omaggio della 1000 Miglia con il passaggio ad Amatrice



Il passaggio ad Amatrice



> Emozionante corteo lungo Corso Umberto 1°

dalla Redazione
sabato 24 ottobre 2020 - 19:59

Le oltre trecento vetture protagoniste di quella che Enzo Ferrari definì "La Corsa Più Bella del Mondo" sono sfilate portando l'omaggio della Freccia Rossa alla città ferita dal terremoto. Considerando che i modelli di automobili iscrivibili alla gara sono solo quelli che presero parte alle versioni classiche della competizione (1927/1957) possiamo considerare questo evento un vero e proprio museo su strada.

Il lungo corteo di auto storiche è stato proceduto dalle fiammanti rosse di Maranello del Tributo Ferrari. La corsa ha proseguito il suo cammino verso Rieti e quindi verso Roma da dove, oggi, ha ripreso il suo percorso per arrivare domenica pomeriggio a Brescia.

Ritaglio stampa ad uso esclusivo del destinatario, non riproducibile.

«E' un onore e un piacere avere ospitato il passaggio di uno degli eventi motoristici più importanti al mondo. La 1000 miglia è un modo per ricordare al mondo che Amatrice esiste e resiste. Inoltre, seppur con tutti i limiti delle procedure di sicurezza Covid è stato un pomeriggio di svago per adulti e bambini amatriciani che hanno potuto sognare guardando queste meravigliose vetture. Ci auguriamo ci sia la possibilità di ospitare ancora, in futuro, questa meravigliosa corsa. Un sentito ringraziamento all'organizzazione della 1000 Miglia che, con grande sensibilità, ha fortemente voluto questo passaggio nella nostra Città», ha dichiarato il Consigliere Comunale con delega al Turismo Piergiuseppe Monteforte.

RSS Mi piace 1 Condividi
Google+
Tweet
Condividi l'articolo su

::::: Disclaimer & Privacy Policy © 2007-2020 - www.ilgiornaledirieti.it .it - Tutti i diritti riservati ::::::
Non è consentito il riutilizzo in altre opere multimediali del materiale pubblicato salvo esplicita autorizzazione degli autori

Ritaglio stampa ad uso esclusivo del destinatario, non riproducibile.

Italia ed Estero

MOTORI

La Mille Miglia a Parma: in testa Andrea e Roberto Vesco

ITALIA ED ESTERO *24 ott 2020, 23:00*



Ritaglio stampa ad uso esclusivo del destinatario, non riproducibile.



La Mille Miglia **è giunta a Parma**. Si conclude dunque la **terza tappa della Freccia Rossa**, partita stamattina da **Roma**.

Vuoi fare pubblicità su questo sito?

È stata una **giornata lunga e impegnativa**, caratterizzata da condizioni **meteo avverse**. A **Parma**, fortunatamente, gli equipaggi non sono stati **accolti dalla pioggia**, ma da un **buon pubblico che li ha applauditi** calorosamente, nel rispetto delle norme di distanziamento.

In testa alla classifica ci sono sempre **Andrea e Roberto Vesco**. Domani la frazione conclusiva con il rientro a Brescia.

Leggi qui il GdB in edicola oggi

Iscriviti a "News in 5 minuti" per ricevere ogni giorno una selezione delle principali notizie

Autore:
La redazione web

Parla di:
Parma | Mille Miglia | Freccia Rossa | classifica | Andrea Vesco | Italia e Estero

CONDIVIDI:

Articoli in **Italia ed Estero**

Lista articoli

Ritaglio stampa ad uso esclusivo del destinatario, non riproducibile.



Cremasco In Evidenza

Pandino – Passa la Mille Miglia

ottobre 24, 2020

Condividi su Facebook Tweet su Twitter













Tutto pronto a Pandino per il programmato passaggio, domani, domenica 25 ottobre, della

Ritaglio stampa ad uso esclusivo del destinatario, non riproducibile.

Mille Miglia. La straordinaria corsa per auto storiche toccherà anche il Cremasco tra le 8.30 e le 12. L'evento prevede la sfilata di 50 Ferrari tra le 8.30 e le 10.30 quando inizieranno a transitare gli equipaggi in gara. Il percorso prevede il transito a Nosadello prima di entrare a Pandino da via Milano e proseguire lungo la circonvallazione per poi fare ingresso nella via principale del paese; svolta a destra su via Castello e stop&go tra il maniero e il monumento Fredo. La ripartenza porterà le auto ancora sulla circonvallazione per imboccare via Borgo Roldi e dirigersi verso Treviglio.





TAGS Mille Miglia pandino

CONDIVIDI Mi piace 2 Tweet

Articolo precedente

Soncino – Annullati la Sagra delle Radici e altri eventi

ARTICOLI CORRELATI DI PIÙ DELLO STESSO AUTORE



Soncino – Annullati la Sagra delle Radici e altri eventi



CORONAVIRUS – I dati del 23 ottobre: in regione +4.916 casi, 102 i nuovi contagi in provincia



TEATRO PONCHIELLI – Prosegue la stagione d'Opera



Covid – Controlli mirati nel fine settimana contro gli assembramenti e interventi mirati per la serenità delle fasce più deboli



PRO LOCO – La mostra di Franco Schiavini



FESTIVAL PIANISTICO "MARIO GHISLANDI" – Sarah Giannetti chiude domenica





Almanacco
di chiesacattolica.it

Sant'Antonio Maria Claret »

Liturgia del giorno »

Colore liturgico: Verde

Lc 13,1-9

Dal Vangelo secondo Luca
Lc 13,1-9 In quel tempo, si presentarono alcuni a riferire a Gesù... »

Liturgia delle ore »

Le opere e i giorni

Ritaglio stampa ad uso esclusivo del destinatario, non riproducibile.

la Repubblica

Data 25-10-2020
Pagina
Foglio 1

PARMA, LA NOTTE DELLA MILLE MIGLIA - FOTO

Parma, la notte della Mille Miglia - Foto
La 38esima edizione della Mille Miglia ha fatto tappa a Parma al termine della tappa più lunga. Le auto storiche sono state le protagoniste sabato sera nell'arrivo della terza tappa della corsa nata nel 1927. Ben 400 auto, dopo aver affrontato il passo della Cisa, sono arrivate alla spicciolata in piazza Garibaldi passando da via Spezia, piazzale Barbieri, viale Vittoria, via d'Azeglio, Ponte di Mezzo e via Mazzini. Ad accogliere gli equipaggi nei pressi del municipio era presente l'assessore al Commercio e Turismo Cristiano Casa. La carovana della Freccia Rossa ha salutato la città questa mattina all'alba con partenza dal parco Ducale. Destinazione Varano, qui le auto effettueranno delle prove cronometrate in pista. Dopodiché la corsa passerà da Salsomaggiore, Castell'Arquato, Lodi, Pandino, Treviglio e Bergamo, prima di raggiungere la pedana di arrivo di Viale Venezia a Brescia, dove tutto ebbe inizio 93 anni fa, con la prima Coppa delle 1000 Miglia per l'ultima tappa di gara. (Foto Marco Vasini)
25 Ottobre 2020

[PARMA, LA NOTTE DELLA MILLE MIGLIA - FOTO]

Ritaglio stampa ad uso esclusivo del destinatario, non riproducibile.

LA MILLE MIGLIA ARRIVA A PANDINO, ENTRO LE 13 LE AUTO STORICHE SARANNO A TREVIGLIO FOTO

Attorno alle 10.30 di questa mattina il rombo dei motori della Mille Miglia ha attraversato Pandino sotto gli occhi ammirati della popolazione. A breve le auto transiteranno a Treviglio.

La "Mille Miglia" fa tappa a Treviglio

La grande sfilata di auto d'epoca, già annunciata dalle autorità come vi avevamo riportato in questo articolo , arriverà in città tra le 12.30 e le 13. Il percorso prevede che il corteo entri in città da via Milano, attraversando l'Area Fiera e il centro storico per poi ripartire in direzione di Arcene dopo il pranzo dei corridori.

Il primo cittadino Juri Imeri ha accolto con gioia la manifestazione, orgoglioso di vedere Treviglio protagonista della parentesi finale di questo evento di risonanza internazionale: "Gli organizzatori hanno apprezzato la location unica che Treviglio è in grado di offrire oe ha detto raggiante il sindaco al momento dell'annuncio oe quest'evento è un'opportunità unica per il territorio: quello che crediamo di aver raggiunto insieme agli organizzatori è un giusto compromesso tra responsabilità, prevenzione e divertimento".

In attesa che il lungo corteo di automobili arrivi in città, vi offriamo la possibilità di vedere alcuni scatti del passaggio a Pandino di poco fa:

5 foto

Sfoglia la gallery

Seguiranno aggiornamenti con le foto delle auto a Treviglio.

[LA MILLE MIGLIA ARRIVA A PANDINO, ENTRO LE 13 LE AUTO STORICHE SARANNO A TREVIGLIO FOTO]

Ritaglio stampa ad uso esclusivo del destinatario, non riproducibile.

La MilleMiglia arriva a Treviglio le FOTO



Treviglio città, 25 Ottobre 2020 ore 13:28

Il rombo della MilleMiglia arriva in città. E' ripartita attorno alle 12.30 di oggi, domenica 25 ottobre, dopo la pausa pranzo, di passaggio quest'anno per la prima volta a Treviglio. Dopo il passaggio a Pandino stamattina, la carovana delle auto d'epoca riparte alla volta di Brescia, per la tappa finale.



Sfoglia la gallery

La MilleMiglia a Treviglio

Il transito in città è cominciato in relativa sicurezza, nonostante soprattutto in piazza Manara e in piazza Garibaldi gli spettatori assiepati sulle transenne – tutti con la mascherina – non siano pochi.

TORNA ALLA HOME

Per rimanere aggiornato sulle principali notizie di tuo interesse,

TURISMO 2020



LAGO D'ORTA
Lago d'Orta: un'autentica piccola gemma, uno dei più suggestivi luoghi del Piemonte



PATRIMONIO DELL'UNESCO
Sacri Monti, nove gioielli di fede, natura, arte e cultura tra Piemonte e Lombardia



MOSTRE E FIERE
Autunno, appuntamenti da non perdere



LA SALITE DEL GIRO D'ITALIA
Dall'Etna ai Laghi di Cancano passando per Piancavallo



LA SALITE DEL GIRO D'ITALIA
Sulle ruote di Nibali & C. Là dove osano le aquile

Altre notizie »

TOP NEWS



Ritaglio stampa ad uso esclusivo del destinatario, non riproducibile.

La Mille Miglia a Piacenza



La Mille Miglia a Piacenza

1 di 21

Leggi anche
La Mille Miglia arriva a Piacenza: il passaggio a Piazzale Milano

Più informazioni su
mille miglia piacenza

Ritaglio stampa ad uso esclusivo del destinatario, non riproducibile.

press,commtech. the leading company in local digital advertising anso

SPORT

17

La Mille Miglia parla piacentino, terzo posto per l'equipaggio Fontanella-Covelli

di **Redazione** - 25 Ottobre 2020 - 16:43 Commenta Stampa Invia notizia 1 min

Più informazioni su **mille miglia**



C'è anche Piacenza sul podio dell'edizione 2020 della Mille Miglia, la gara più bella del mondo che proprio domenica, nel corso dell'ultima tappa da Parma a Brescia, ha attraversato anche la nostra provincia: l'equipaggio piacentino composto da **Gianmario Fontanella** e **Anna Maria Covelli**, a bordo della Lancia Lambda Casaro VII Serie del 1927 n°28, **ha chiuso con un prestigioso terzo posto la competizione**.

Ad aggiudicarsi la Mille Miglia di quest'anno sono stati Andrea e Roberto Vesco, padre e figlio, con la loro Alfa Romeo 6C 1750 SS Zagato del 1929 n°46 (sempre in testa per tutte le tappe), seguiti dalla coppia Sergio Sisti e Anna Gualandi, sulla Lancia Lambda Spider Casaro del 1929 n°45.

Foto dalla pagina Facebook della Mille Miglia

PIÙ POPOLARI PHOTOGALLERY VIDEO


The Italian Doctor Flattening the Curve by

"Pazienti rinati con l'idrossiclorochina, la sua efficacia già documentata in studi"

PSmeteo Previsioni

Piacenza 20°C 10°C

GUARDA IL METEO DELLA TUA CITTÀ »


ALTRE NEWS

Weekend incerto: sabato con nuvole e pioggia, migliora domenica previsioni

Commenta

Contenuti Sponsorizzati da Taboola

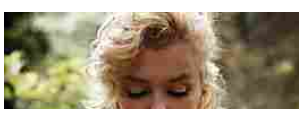





Ritaglio stampa ad uso esclusivo del destinatario, non riproducibile.

Mille Miglia, conclusa edizione 2020. Andrea e Roberto Vesco sul gradino più alto del podio

di Redazione picenotime
domenica 25 ottobre 2020

studioscaramucci.it
ARCHITETTURA - INGEGNERIA

La carovana delle splendide auto storiche iscritte all'edizione 2020 della Mille Miglia, dopo aver fatto bella mostra anche nel territorio piceno con i passaggi nei centri storici di Offida e Ascoli, è tornata a Brescia, città da cui era partita Giovedì 22 Ottobre.

Ad avere la meglio nella gara di regolarità più bella e famosa del mondo sono stati Andrea e Roberto Vesco. L'equipaggio (padre e figlio per la prima volta insieme alla corsa della Freccia Rossa) ha tagliato il traguardo di Viale Venezia a bordo dell'Alfa Romeo 6C 1750 SS Zagato del 1929 dopo essere stato in testa alla classifica per tutte le tappe di gara. Al secondo posto del podio Sergio Sisti e Anna Gualandi, su una Lancia Lambda Spider Casaro del 1929, mentre in terza posizione si posizionano Gianmario Fontanella e Anna Maria Covelli a bordo di una Lancia Lambda Casaro VII Serie del 1927.

CLICCA QUI PER VIDEO PASSAGGIO MILLE MIGLIA AD ASCOLI PICENO

Pancaffè

NOLEGGIO GAZEBO
MANIFESTAZIONI - EVENTI
ATTREZZATURA PER SAGRE

Ritaglio stampa ad uso esclusivo del destinatario, non riproducibile.


Apri il tuo Canale su Gazzetta dell'Emilia!
Crea e condividi news con i tuoi clienti in totale libertà!
SCOPRI COME E COMINCIA OGGI STESSO

Consegno a domicilio OSTERIA dei SERVI Cucina Tipica

la GAZZETTA dell'Emilia & dintorni...

Consegno a domicilio OSTERIA dei SERVI Cucina Tipica



Domenica, 25 Ottobre 2020 18:23

1000 miglia la ripartenza stamattina da Parma

In evidenza

Scritto da Redazione

Stampa | Email | Galleria immagini

33 Mi piace Tweet



foto di Francesca Bocchia

È GRATIS! Clicca qui sotto e compila il form per ricevere via e-mail la nostra rassegna quotidiana.

Rassegna quotidiana.

"Gazzetta dell'Emilia & Dintorni non riceve finanziamenti pubblici, aiutaci a migliorare il nostro servizio e a conservare la nostra indipendenza, con una piccola donazione. GRAZIE"

Donazione



Ritaglio stampa ad uso esclusivo del destinatario, non riproducibile.

... le immagini di Francesca Bocchia alla ripartenza di questa mattina dal Parco Ducale della 1000Miglia.

Galleria immagini










Il portale della meccanizzazione agricola

consorzio di bonifica di piacenza
13 e 14 Dicembre 2020 ELEZIONI CONSORTILI
onsulta l'elenco provvisorio aventi diritto a

MOLINO GRASSI
L'INNOVAZIONE PER TRADIZIONE
qualità bio
Kronos

jooble
Lavoro Emilia Romagna

Ritaglio stampa ad uso esclusivo del destinatario, non riproducibile.

L'ULTIMA TAPPA

La Mille Miglia punta su Brescia, l'arrivo nel pomeriggio

ITALIA ED ESTERO *Oggi, 06:00*



La Mille Miglia a Chiari nel 2018 - © www.giornaledibrescia.it

Vuoi fare pubblicità su questo sito?

Domenica 25 ottobre. Data inconsueta, se vogliamo, per la **tappa finale della Mille Miglia**, ma così sarà. La giornata conclusiva dell'edizione numero trentotto della rievocazione storica della corsa disputata tra il 1927 e il 1957 quest'anno sarà ottobrina per forza di cose, ma non per questo meno emozionante.

Le **quattrocento vetture** lasceranno **Parma per passare da Salsomaggiore Terme**, **Castell'Arquato e poi Lodi, Pandino**, **Treviglio e infine Bergamo**, prima di raggiungere la pedana di arrivo di viale Venezia. Dove tutto ebbe inizio 93 anni fa con la

Ritaglio stampa ad uso esclusivo del destinatario, non riproducibile.

prima Coppa delle 1000 Miglia.

Tra le peculiarità di giornata si segnalano in p**rimo luogo il passaggio a Castell'Arquato**: non è la prima volta che la corsa attraversa il bellissimo borgo medievale arroccato sulle prime alture della val d'Arda, in provincia di Piacenza. Simboli. Inoltre, suona un po' come un omaggio simbolico, quest'anno, il passaggio successivo lungo le zone duramente ferite dal Covid, proprio come Brescia: da Lodi, con il timbro in piazza della Vittoria, a Bergamo, dove peraltro sarà effettuato un controllo timbrico nell'Accademia della Guardia di Finanza. Ma prima dell'importante appuntamento bergamasco, il pranzo a Treviglio e dopo **via verso il Bresciano attraverso Pontoglio, Chiari e Travagliato** (dove si fermeranno a pranzo i bolidi del Ferrari Tribute to Mille Miglia): la corsa sarà a questo punto sempre più vicina alla sua conclusione trionfale. In viale Venezia - salvo nuove disposizioni anticontagio - è previsto l'arrivo della prima **vettura attorno alle 15.30**.

Leggi qui il GdB in edicola oggi

Iscriviti a "News in 5 minuti" per ricevere ogni giorno una selezione delle principali notizie

Autore:
La redazione web

Parla di:

Brescia | Castell'Arquato | Chiari | Lodi | Bergamo | Mille Miglia | ultima tappa | Freccia Rossa | Italia e Estero

CONDIVIDI:

Articoli in **Italia ed Estero**

Lista articoli

Ritaglio stampa ad uso esclusivo del destinatario, non riproducibile.

Italia ed Estero

MOTORI

La Mille Miglia è ripartita da Parma per l'ultima tappa

ITALIA ED ESTERO *Oggi, 10:09*



Ritaglio stampa ad uso esclusivo del destinatario, non riproducibile.



La Mille Miglia è **ripartita da Parma** per **l'ultima tappa** di questa edizione 2020. Una bella giornata di sole accompagna gli equipaggi dopo l'impegnativa, e per lunghi tratti sotto la pioggia, giornata di ieri. Ricevuti i primi applausi lungo la strada, gli equipaggi si sono poi divertiti nella prova cronometrica sul **circuito di Varano**, prima di dirigersi verso Salsomaggiore. L'arrivo a Brescia è previsto nel pomeriggio.

Vuoi fare pubblicità su questo sito?



Ritaglio stampa ad uso esclusivo del destinatario, non riproducibile.



Dopo l'allineamento delle vetture in via Volturno (la prima è attesa attorno alle 15.30), la «vecchie signore» sfileranno sul **Ring, in piazza Repubblica, in via XX Settembre e in via Diaz**, prima di raggiungere **viale Venezia per la bandiera a scacchi**.

La cerimonia conclusiva si svolgerà alla fiera dalle 19. **L'evento è a porte chiuse**: potranno partecipare solo gli equipaggi premiati e i rappresentanti delle istituzioni.

Leggi qui

Bus: le deviazioni

Come di consueto l'arrivo della Mille Miglia comporterà alcune modifiche alla viabilità e deviazioni degli autobus di linea.

Leggi qui il GdB in edicola oggi

Iscriviti a "News in 5 minuti" per ricevere ogni giorno una selezione delle principali notizie

Autore:
Alessandro Carini

Parla di:

Brescia | Mille Miglia | arrivo | partenza | ultimo giorno | arrivo | Brescia | Italia e Estero | Cronaca

CONDIVIDI:

Articoli in **Italia ed Estero**

Lista articoli

Ritaglio stampa ad uso esclusivo del destinatario, non riproducibile.

Sei in GWEB+

PARMA

Mille Miglia: applausi e selfie per i bolidi d'epoca in piazza Garibaldi

25 ottobre 2020, 05:06



ANDREA VIOLI Le auto degli anni Venti e Trenta, i motori che rombano, i piloti che salutano la folla. La Mille Miglia non perde il suo fascino. Sicuramente è così per i tanti parmigiani che ieri sera hanno raggiunto il centro per assistere al...

Abbonati per leggere l'articolo integrale pubblicato sulla Gazzetta di Parma in edicola e accedere alle altre notizie esclusive del giornale di oggi

Costo: 6€/mese

Abbonati

Se sei già un utente abbonato a Gweb+

Accedi

L'abbonamento a Gweb+ consente l'accesso alla versione integrale degli articoli più interessanti del quotidiano oggi in edicola.Il costo è di solo 6 euro al mese Iva inclusa (invece di €8) utilizzando come modalità di pagamento PayPal

Ultimo video



ITALPRESS

Musumeci firma ordinanza anti Covid "siamo in guerra"

NECROLOGI
Consulta on line tutti gli annunci >
AGENZIE E SERVIZI
Fai una ricerca per territorio >

Le più lette

PARMA

54 nuovi positivi a Parma. Restano 8 i pazienti in terapia intensiva

Ritaglio stampa ad uso esclusivo del destinatario, non riproducibile.

Parma Sport

1000 Miglia la tappa di Parma

Da **Roberto Di Biase** - 25 Ottobre 2020 0

Mi piace 0

Ultimi articoli

1000 Miglia la tappa di Parma
Parma 25 Ottobre 2020

Monopattini elettrici: vademecum per chi li guida
Modena 25 Ottobre 2020

Il Piedibus non ha paura e riparte con 200 bimbi in...
Rimini 25 Ottobre 2020

Da lunedì 26 ottobre a Gatteo importanti novità per il porta...
Gatteo Mare 25 Ottobre 2020

PARMA – Un'inedita versione autunnale dove la sicurezza è stato uno dei capisaldi di questa **38° edizione della 1000 Miglia**. **Una gara di regolarità unica nel suo genere per fascino**, importanza e retaggio storico, ma allo stesso tempo un viaggio fantastico ed emozionante attraverso le bellezze del nostro paese

Le rombanti vecchie signore sono arrivate in perfetto orario in Piazza Garibaldi, dopo aver affrontato la tappa più lunga dell'intera gara. Le auto, dopo il passaggio al Passo della Cisa, sono entrate nella nostra città, Capitale Italiana della Cultura 2020, che ha accolto gli equipaggi per l'ultima notte di gara.

Dopo aver svolto le procedure di gara e il controllo orario le auto hanno percorso il centro storico per raggiungere il Parco Ducale da cui ripartiranno domani mattina alle 7.45 per essere alle 8.30 a Varano. Qui le auto effettueranno delle prove cronometrate in pista. Dopodiché la corsa passerà da Salsomaggiore Terme (PR), Castell'Arquato (PC), Lodi, Pandino, Treviglio e Bergamo, prima di raggiungere la pedana di arrivo di Viale Venezia a Brescia, dove tutto ebbe inizio 93 anni fa, con la prima Coppa delle 1000 Miglia per l'ultima tappa di gara.

Ritaglio stampa ad uso esclusivo del destinatario, non riproducibile.

la Repubblica PARMA.it

Data 25-10-2020
Pagina
Foglio 1



Parma, la notte della Mille Miglia - Foto

25 Ottobre 2020

La 38esima edizione della Mille Miglia ha fatto sosta a Parma sabato sera al termine della tappa più lunga. Le auto storiche sono state le protagoniste nell'arrivo della corsa nata nel 1927: ben 400 bolidi d'epoca, dopo aver affrontato il passo della Cisa, sono arrivate alla spicciolata in piazza Garibaldi passando da via Spezia, piazzale Barbieri, viale Vittoria, via D'Azeglio, Ponte di Mezzo e via Mazzini. Ad accogliere gli equipaggi nei pressi del municipio era presente l'assessore al Commercio e Turismo Cristiano Casa. La carovana della Freccia Rossa ha salutato la città questa mattina all'alba con partenza dal parco Ducale. Destinazione Varano, qui le auto effettueranno delle prove cronometrate in pista. Dopodiché la corsa passerà da Salsomaggiore, Castell'Arquato, Lodi, Pandino, Treviglio e Bergamo, prima di raggiungere la pedana di arrivo di viale Venezia a Brescia, dove tutto ebbe inizio 93 anni fa, con la prima Coppa delle 1000 Miglia.
(Foto Marco Vasini)

Ritaglio stampa ad uso esclusivo del destinatario, non riproducibile.

Cronaca

25 Ottobre 2020 - 19:44:04 CET

La Mille Miglia in passerella a Roma in Via Veneto



25/10/2020 - 18:56 ✳ - LA MILLE MIGLIA IN PASSERELLA A ROMA - ✳

- Nelle immagini di Michele Castrovilli un momento della passerella serale in Via Veneto a Roma (23 ottobre) della mitica Mille Miglia riservata alle auto storiche giunta alla sua 38^ edizione partita il 22 da Brescia per farvi ritorno il 25 dopo aver toccato oltre la capitale, Cervia-Milano Marittima, Macerata, Rieti, Viterbo, Siena, Viareggio, Parma.

Altre informazioni da un'ulteriore fonte

Autore OltrepensieroNews
Categoria Cronaca

Segui fai informazione su

Altri articoli di possibile interesse

Virginia Raggi combatte con i rifiuti mentre le grandi aziende fuggono da Roma
Mario Falorni, 2 aprile 2019

Inaugurato il Miglio d'Art. La street art colora Torraccia
Viaggiatore non per caso, 27 maggio 2019

Meleo: "La proprietà delle

Ritaglio stampa ad uso esclusivo del destinatario, non riproducibile.

Foto e Video

Seleziona tag

Tipologia:
Tutti

Mille Miglia: il passaggio a Salsomaggiore

ITALIA ED ESTERO *Oggi, 13:17*



riproduzione riservata © www.giornaledibrescia.it

CONDIVIDI:

ALTRE FOTO E VIDEO

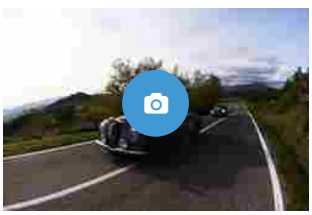

Mille Miglia: il passaggio sull'Appennino

ITALIA ED ESTERO *13:23*



Mille Miglia: l'arrivo a Lodi

ITALIA ED ESTERO *13:21*

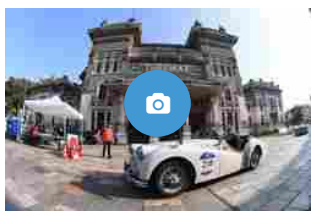

Mille Miglia: il passaggio a Salsomaggiore

ITALIA ED ESTERO *13:17*

Ritaglio stampa ad uso esclusivo del destinatario, non riproducibile.

Foto e Video

FOTO & VIDEO
in Tutti gli argomenti

Seleziona tag

Tipologia:
Tutti

Mille Miglia: l'arrivo a Lodi

ITALIA ED ESTERO *Oggi, 13:21*



riproduzione riservata © www.giornaledibrescia.it

CONDIVIDI:

ALTRE FOTO E VIDEO

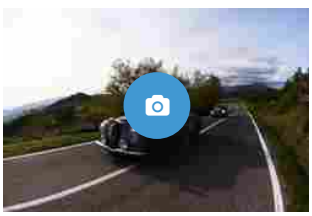

Mille Miglia: il passaggio sull'Appennino

ITALIA ED ESTERO *13:23*

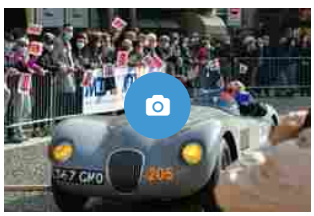

Mille Miglia: l'arrivo a Lodi

ITALIA ED ESTERO *13:21*

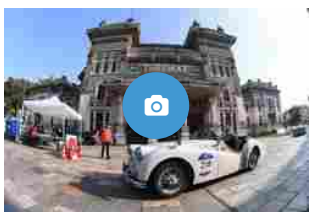

Mille Miglia: il passaggio a Salsomaggiore

ITALIA ED ESTERO *13:17*



NUOVA STRETTA DA



L'INCIDENZA DEL



"TUTTO D'UN FIATO" PER

Ritaglio stampa ad uso esclusivo del destinatario, non riproducibile.

1000 Miglia 2020, vincitori, classifiche e le foto più belle



26 Ottobre 2020 7m fa



Di: **Pietro Cardone**

L'Alfa Romeo 6C 1750 GS Zagato di Roberto e Andrea Vesco si aggiudica la "Freccia Rossa" davanti a due Lancia Lambda

Sono ancora gli Anni '20 a trionfare, e in particolare quelli di Alfa Romeo: all'edizione 2020 della 1000 Miglia, portata a termine giusto in tempo, mentre il Paese si preparava a fronteggiare le nuove limitazioni anti-Coronovirus che appena una settimana prima avrebbero potuto comprometterne lo svolgimento, sul gradino più alto del podio è salito di nuovo un equipaggio su Alfa 6C 1750, una delle auto più vincenti nella storia "moderna" della mitica Brescia-Roma-Brescia.

A condurre la vettura, per l'esattezza una 1750 Super Sport Zagato, una famiglia di corridori a loro volta tra le più titolate, che con questo trionfo portano a quattro, anzi, a cinque i loro successi personali: **Andrea Vesco** è infatti stato protagonista della 1000 Miglia per due edizioni consecutive nel 2016 e 2017, oltre ad aver conquistato un secondo e un terzo posto nelle ultime due, mentre suo padre **Roberto Vesco** si era

CERCA UN'AUTO

CERCA

Ritaglio stampa ad uso esclusivo del destinatario, non riproducibile.

laureato vincitore in quella del '93, al volante però di una Cisitalia 202.

Oltre le avversità

Non sono soltanto i timori e le precauzioni legati alla pandemia di Covid-19 ad aver reso quasi eroica questa edizione, ma anche il maltempo, visto che già a causa del virus le date sono state spostate dall'abituale periodo primaverile a questo autunno, con un clima che ah reso alcuni passaggi, come il passo della Cisa percorso on notturna e in condizioni di nebbia, particolarmente difficile. Delle 359 vetture partite, infatti, poco meno di 300 sono effettivamente arrivate fino alla conclusione della competizione.

Fotogallery: 1000 Miglia 2020, tutte le foto



Dietro i Vesco si sono piazzate due Lancia Lambda condotte rispettivamente dagli equipaggi Sisti-Gualandi e Fontanella-Covelli, seguiti da una terza Lambda (Belometti-Bettinsoli) e da un'altra Alfa 6C 1750 (Aliverti-Valente). La classifica del Ferrari Tribute, competizione parallela per vetture del Cavallino in prevalenza moderne, ha invece visto in testa la 488 Pista di Salim Al Rifai e Giordano Mozzi.

La classifica della 1000 Miglia 2020 (prime 20 posizioni)

1. **Vesco Andrea e Vesco Roberto** - Alfa Romeo 6C 1750 SS Zagato 1929 - 75199 punti
2. **Sisti Sergio e Gualandi Anna -** Lancia Lambda Spider Casaro 1929 - 72714 pti
3. **Fontanella Gianmario e Covelli Anna Maria** - Lancia Lambda Casaro 1927 - 71948 pti
4. **Belometti Andrea e Bettinsoli Massimo** - Lancia Lambda Spider Casaro 1929 - 71764 pti
5. **Aliverti Alberto e Valente Stefano** - Alfa Romeo 6C 1750 SS Zagato 1929 - 71230 pti
6. **Riboldi Alberto e Riboldi Federico** - O.M. 665 S Superba 1926 - 68103 pti
7. **Turelli Lorenzo e Turelli Mario** - O.M. 665 SMM Superba 1929 - 67951 pti
8. **Miatto Roberto e Miatto Edoardo** - O.M. 665 SS 1929 - 67948 pti
9. **Patron Luca e Scaramuzzi Elena** - Alfa Romeo 6C 1750 SS 1929 - 66257 pti
10. **Houtkamp John e Houtkamp-Van Bussell Chelly** - Lancia Lambda 1928 - 65524 pti
11. **Perletti Riccardo e Perletti Maika** - Bugatti T37 1926 - 65188 pti
12. **Belotti Matteo e Belotti Martina** - Bugatti T37 A 1927 - 65166 pti

Ritaglio stampa ad uso esclusivo del destinatario, non riproducibile.

13. **Battagliola Domenico e Piona Emanuel** - Bugatti T37 - 1926 - 65139 pti
14. **Salvinelli Fabio e Ceccardi Guido** - Fiat 514 MM 1931 65138 pti
15. **Loperfido Fabio e Calosi Simone** - Fiat 508 Balilla Coppa d'Oro 1935 - 64762 pti
16. **Peli Osvaldo e Mola Susanna** - Alfa Romeo 6C 1750 GS Zagato 1931 - 64292 pti
17. **Giacoppo Andrea e Grillone Tecioiu Daniela** - Fiat Balilla Coppa d'Oro 1933 - 63233 pti
18. **Trussardi Tomaso e Aghem Gianmaria** - BMW 328 1938 - 61093 pti
19. **Giacomello Giancarlo e Gennaro Luigino** - Alfa Romeo 6C 1500 SS 1929 - 60835 pti
20. **Brozzetti Sandro e Brozzetti Filiberto** - O.M. 665 SS MM 1930 - 59870 pti



A proposito di 1000 Miglia



1000 Miglia, ecco alcune delle auto più rare e curiose in gara



Waze alla Mille Miglia per supportare la mobilità senza barriere

DA NON PERDERE

Ritaglio stampa ad uso esclusivo del destinatario, non riproducibile.



Benessere e salute | Brescia | Brescia News principali | Città e Hinterland | Cronaca | Notizie | Notizie Lombardia | Notizie per categoria | Notizie Provincia di Brescia | Redazionali on top

Mille Miglia, i bresciani Vesco sul gradino più alto del podio

I Vesco non sono nuovi al podio della 1000 Miglia. Entrambi avevano già vinto la Freccia Rossa in passato ma mai insieme correndo nello stesso equipaggio

Di **Redazione BsNews.it** - 26 Ottobre 2020 0

Mi piace 4

Facebook Twitter Google+ Pinterest



Andrea e Roberto Vesco (foto da ufficio stampa Mille Miglia)

Roberto e Andrea Vesco, padre e figlio in gara col numero 46, sono i vincitori della 1000 Miglia 2020: dopo oltre 1700 km attraverso mezza Italia, hanno battuto tutti e si sono aggiudicati la competizione alla guida di un'Alfa Romeo 6C 1750 GS Zagato del 1929 del Team Villa Trasqua.

I Vesco non sono nuovi al podio della 1000 Miglia. Entrambi avevano già vinto la Freccia Rossa in passato ma mai insieme correndo nello stesso equipaggio.

SOSTIENI BSNEWS

BsNews è un quotidiano indipendente e non percepisce contributi dallo stato. Siamo gratis per i nostri lettori, da sempre, e ci finanziamo esclusivamente attraverso la pubblicità. Se ritenete che sia importante avere una voce libera in più nel panorama dell'informazione sosteneteci anche voi con una donazione tramite Paypal.

Donazione

LA NOSTRA RUBRICA SU CUCINA, VINO E RISTORANTI



Mettici un Mi piace, è gratis...



Ritaglio stampa ad uso esclusivo del destinatario, non riproducibile.

Come hanno ricordato al momento del loro passaggio sulla pedana di viale Venezia a Brescia, **il sogno della vittoria è ritornato nuovamente dopo tre anni dall'ultimo trionfo di Andrea Vesco** che ha ottenuto il terzo posto nel 2018 e il secondo posto lo scorso anno mentre suo padre Roberto aveva vinto nel 1993.

Un'edizione dura per le condizioni meteo in alcuni momenti decisamente avverse e un tracciato impegnativo soprattutto in alcuni passaggi serali, come il Passo della Cisa attraversato al buio e in mezzo alla nebbia nella parte finale della terza tappa. Su 356 partite, sono state **296 le auto che hanno tagliato il traguardo al termine della corsa.**

La seconda posizione è stata conquistata da **Sergio Sisti (già vincitore nel 2001) e Anna Gualandi**, al volante di una Lancia Lambda Spider Casaro del 1929 (numero 45), mentre il terzo piazzamento è di **Gianmaria Fontanella e Anna Maria Covelli**, anche loro su Lancia Lambda Casaro VII Serie del 1927 (in gara con il numero 28), che hanno promesso battaglia anche in futuro.

L'arrivo in viale Venezia a Brescia è stato anche animato dalla presenza di **Eddie Irvine**, indimenticato campione della scuderia Ferrari in F1, che ha scherzosamente promesso di competere alla 1000 Miglia entro 5 anni.

Oltre 45 ore di guida attraverso 245 comuni italiani hanno consentito a **Silvia Marini e Francesca Ruggeri** di conquistare la "Coppa delle Dame", primo equipaggio tutto al femminile che ha concluso la 1000 Miglia con un ottimo 24o posto al volante della Bugatti T40 del 1929 in corsa con il numero 43, battendo **Federica Bignetti Bignetti e Rossella Torri** su MG TB del 1949.

Ottima prestazione per gli olandesi **John Houtkamp e Micheline Houtkamp-Van Bussel** che, primi stranieri classificati, si sono aggiudicati la Coppa delle Nazioni. La coppia ha ottenuto la decima posizione al volante della Lancia Lambda Tipo 233 Corto del 1928 numero 31.

"È stata un'edizione inusuale sotto molti aspetti", ha commentato il **Cav. Aldo Bonomi, Presidente ACI Brescia**. "I nostri equipaggi hanno potuto vedere l'Italia con una luce che non conoscevano, immersi nei colori autunnali ma anche nella pioggia e nella nebbia. Contiamo che i meravigliosi luoghi in cui siamo passati in questi giorni possano beneficiare della visibilità che 1000 Miglia ha portato. Un grazie di cuore a tutti coloro che hanno partecipato e a tutti coloro che hanno collaborato con noi".

"È stato un gran lavoro di squadra", ha aggiunto **Franco Gussalli Beretta, Presidente di 1000 Miglia srl**. "Sono stati giorni impegnativi in cui abbiamo prodotto un grande sforzo per tenere tutti nella massima sicurezza. Il pubblico ci ha accolto con calore in ogni luogo in cui siamo passati ed è stato particolarmente emozionante passare per Amatrice e le zone del terremoto così come attraversare Lodi e Codogno, le prime colpite dalla pandemia. Complimenti a tutti per la passione e, ovviamente, congratulazioni ai vincitori!"

"Sono particolarmente grato a tutti coloro che hanno creduto in noi e hanno collaborato in questi giorni", ha aggiunto **Alberto Piantoni, Amministratore delegato 1000 Miglia srl**. "È stato importante avere al nostro fianco i partner, così

Pallavolo, Brescia ruggisce ...
La Gruppo Consoli Centrale del Lat...

SONDAGGIO

Il Comune più brutto della provincia di Brescia è (segnalazioni info@bsnews.it)

- Lumezzane
- Villa Carcina
- Castegnato
- Ospitaletto
- Rezzato
- Roncadelle
- Castel Mella
- Trenzano
- Brandico
- Offlaga
- Fiesse
- Rudiano
- Pompiano
- Caino
- Vobarno

Vote

View Results

Polls Archive

I PIU' LETTI


Maltempo, dalla Loggia subito 150.000 euro per i danni |...


Si sente male e finisce in pronto soccorso: 14enne aveva fumato...


Sbanda per il forte vento e finisce contro un'autobotte, tre feriti



Permessi di soggiorno, la Cgil si appella alle istituzioni per sanare...

Di più

Ritaglio stampa ad uso esclusivo del destinatario, non riproducibile.

come le istituzioni locali e nazionali e le forze dell'ordine di tutte le zone che abbiamo attraversato. Abbiamo veramente apprezzato il loro impegno. Voglio anche dedicare un saluto speciale a Fabrizio Giugiaro che, con la sua presenza attiva ha testimoniato come meglio non si sarebbe potuto il ruolo di 1000 Miglia quale vetrina del futuro dell'automobile".

Grande successo anche per il **Ferrari Tribute to 1000 Miglia**, l'evento collaterale dedicato alle vetture moderne che il prestigioso brand internazionale, simbolo di eccellenza italiana nel mondo, dedica alla 1000 Miglia. Vincono **Salim Al Rifai e Giordano Mozzi** su una Ferrari 488 Pista del 2018.



Sisti Sergio e Gualandri, arrivo 1000 miglia Brescia, 25 ottobre 2020. Ansa Filippo Venezia (foto da ufficio stampa Mille Miglia)



Gianmario Fontanella e Anna Maria Covelli (foto da ufficio stampa Mille Miglia)

Ritaglio stampa ad uso esclusivo del destinatario, non riproducibile.

OFFICIAL TIMEKEEPER

GARE d'EPOCA.COM
TUTTE LE CORSE, MOSTRE E RADUNI PIU BELLI DEL MONDO

EVENTI CHI SIAMO NEWS ISCRIZIONE RAPIDA LIVE RACE DEALERS ANNUNCI RENT INSERISCI



NEWS 05.10.20 - TRIONFANO ALBERTO ALIVERTI E STEFANO VALENTE, SEGUITI DA LAMBRUSCHI GIORGIO E MANCINI ALESSANDRO E DA STEFA

NEWSLETTER

Ricevi ogni mese notizie su eventi e mostre

E-mail

Accetto privacy

Invia

26 Ottobre 2020

1000 MIGLIA 2020: ANDREA E ROBERTO VESCO SUL GRADINO PIÙ ALTO DEL PODIO

ANNUNCIATE ANCHE LE DATE DELL'EDIZIONE 2021, CHE SI TERRÀ DAL 12 AL 15 MAGGIO PROSSIMI

ANNUNCI



1900 ALFA ROMEO (I)
€ 20000



25 ottobre 2020 – Roberto e Andrea Vesco, padre e figlio in gara col numero 46, sono i vincitori della 1000 Miglia 2020: dopo oltre 1700 km attraverso mezza Italia, hanno battuto tutti e si sono aggiudicati la competizione alla guida di un'Alfa Romeo 6C 1750 GS Zagatodel 1929 del Team Villa Trasqua.





I Vesco non sono nuovi al podio della 1000 Miglia. Entrambi avevano già vinto la Freccia Rossa in passato ma mai insieme correndo nello stesso equipaggio.





Come hanno ricordato al momento del loro passaggio sulla pedana di viale Venezia a Brescia, il sogno della vittoria è ritornato nuovamente dopo tre anni dall'ultimo trionfo di Andrea Vesco che ha ottenuto il terzo posto nel 2018 e il secondo posto lo scorso anno mentre suo padre Roberto aveva vinto nel 1993.



Un'edizione dura per le condizioni meteo in alcuni momenti decisamente avverse e un tracciato impegnativo soprattutto in alcuni passaggi serali, come il Passo della Cisa attraversato al buio e in mezzoalla nebbia nella parte finale della terza tappa. Su 356 partite, sono state 296 le auto che hanno tagliato il traguardo al termine della corsa.

La seconda posizione è stata conquistata da Sergio Sisti (già vincitore nel 2001) e Anna Gualandi, al volante di una Lancia Lambda Spider Casaro del 1929 (numero 45), mentre il terzo piazzamento è di Gianmaria Fontanella e Anna Maria Covelli, anche loro su Lancia Lambda Casaro VII Serie

Ritaglio stampa ad uso esclusivo del destinatario, non riproducibile.













del 1927 (in gara con il numero 28), che hanno promesso battaglia anche in futuro.

L'arrivo in viale Venezia a Brescia è stato anche animato dalla presenza di Eddie Irvine, indimenticato campione della scuderia Ferrari in F1, che ha scherzosamente promesso di competere alla 1000 Miglia entro 5 anni.

Oltre 45 ore di guida attraverso 245 comuni italiani hanno consentito a Silvia Marini e Francesca Ruggeri di conquistare la "Coppa delle Dame", primo equipaggio tutto al femminile che ha concluso la 1000 Miglia con un ottimo 24o posto al volante della Bugatti T40 del 1929 in corsa con il numero 43, battendo Federica Bignetti Bignetti e Rossella Torri su MG TB del 1949.

Ottima prestazione per gli olandesi John Houtkamp e Micheline Houtkamp-Van Bussel che, primi stranieri classificati, si sono aggiudicati la Coppa delle Nazioni. La coppia ha ottenuto la decima posizione al volante della Lancia Lambda Tipo 233 Corto del 1928 numero 31.

"È stata un'edizione inusuale sotto molti aspetti", ha commentato il Cav. Aldo Bonomi, Presidente ACI Brescia. "I nostri equipaggi hanno potuto vedere l'Italia con una luce che non conoscevano,immersi nei colori autunnali ma anche nella pioggia e nella nebbia. Contiamo che i meravigliosi luoghi in cui siamo passati in questi giorni possano beneficiare della visibilità che 1000 Miglia ha portato. Un grazie di cuore a tutti coloro che hanno partecipatoe a tutti coloro che hanno collaborato con noi".

"È stato un gran lavoro di squadra", ha aggiunto Franco Gussalli Beretta, Presidente di 1000 Miglia srl. "Sono stati giorni impegnativi in cui abbiamo prodotto un grande sforzo per tenere tutti nella massima sicurezza. Il pubblico ci ha accolto con calore in ogni luogo in cui siamo passati ed è statoparticolarmente emozionante passare per Amatrice e le zone del terremoto così come attraversare Lodi e Codogno, le prime colpite dalla pandemia. Complimenti a tutti per la passione e, ovviamente, congratulazioni ai vincitori!"

"Sono particolarmente grato a tutti coloro che hanno creduto in noi e hanno collaborato in questi giorni", ha aggiunto Alberto Piantoni, Amministratore delegato 1000 Miglia srl. "È stato importante avere al nostro fianco i partner, così come le istituzioni locali e nazionali e le forze dell'ordine di tutte le zone che abbiamo attraversato. Abbiamo veramente apprezzatoil loro impegno. Voglio anche dedicare un saluto speciale a Fabrizio Giugiaro che, con la sua presenza attiva ha testimoniato come meglio non si sarebbe potuto il ruolo di 1000 Miglia quale vetrina del futuro dell'automobile".

1000Miglia ringrazia di cuore tutti i partner e gli sponsor per il loro indispensabile sostegno alla manifestazione, a partire da Chopard, a Deutsche Bank, Mercedes-Benz, Villa Trasqua, Perlage e Vredestein, che hanno dato un importante segno di vicinanza, fiducia e passione per la Freccia Rossa edizione speciale 2020. Fondamentale il contributo di Antares Vision – Technology partner e di Leonardo - Security partner per una 1000 Miglia 2020 in totale sicurezza.













Ritaglio stampa ad uso esclusivo del destinatario, non riproducibile.













Grandesuccesso anche per il Ferrari Tribute to 1000 Miglia, l'evento collaterale dedicato alle vetture moderne che il prestigioso brand internazionale, simbolo di eccellenza italiana nel mondo, dedica alla 1000 Miglia. Vincono Salim Al Rifai e Giordano Mozzi su una Ferrari 488 Pista del 2018.



Commenta la news











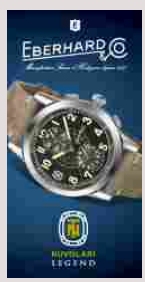

Ritaglio stampa ad uso esclusivo del destinatario, non riproducibile.

Questo sito utilizza cookie per analisi, contenuti personalizzati e pubblicità. Continuando a navigare questo sito, accetti tale utilizzo. Scopri di più

1000 Miglia 2020, vincitori, classifiche e le foto più belle

motor1 | 2 ore fa | Pietro Cardone





L'Alfa Romeo 6C 1750 GS Zagato di Roberto e Andrea Vesco si aggiudica la "Freccia Rossa" davanti a due Lancia Lambda

Sono ancora gli Anni '20 a trionfare, e in particolare quelli di Alfa Romeo: all'edizione 2020 della 1000 Miglia, portata a termine giusto in tempo, mentre il Paese si preparava a fronteggiare le nuove limitazioni anti-Coronovirus che appena una settimana prima avrebbero potuto comprometterne lo svolgimento, sul gradino più alto del podio è salito di nuovo un equipaggio su Alfa 6C 1750, una delle auto più vincenti nella storia "moderna" della mitica Brescia-Roma-Brescia.

A condurre la vettura, per l'esattezza una 1750 Super Sport Zagato, una famiglia di corridori a loro volta tra le più titolate, che con questo trionfo portano a quattro, anzi, a cinque i loro successi personali: **Andrea Vesco** è infatti stato protagonista della 1000 Miglia per due edizioni consecutive nel 2016 e 2017, oltre ad aver conquistato un secondo e un terzo posto nelle ultime due, mentre suo padre **Roberto Vesco** si era laureato vincitore in quella del '93, al volante però di una Cisitalia 202.

Oltre le avversità

Non sono soltanto i timori e le precauzioni legati alla pandemia di Covid-19 ad aver reso quasi eroica questa edizione, ma anche il maltempo, visto che già a causa del virus le date sono state spostate dall'abituale periodo primaverile a questo autunno, con un clima che ah reso alcuni passaggi, come il passo della Cisa percorso on notturna e in condizioni di nebbia, particolarmente difficile. Delle 359 vetture partite, infatti, poco meno di 300 sono effettivamente arrivate fino alla conclusione della competizione.

Dietro i Vesco si sono piazzate due Lancia Lambda condotte rispettivamente dagli equipaggi Sisti-Gualandi e Fontanella-Covelli, seguiti da una terza Lambda (Belometti-Bettinsoli) e da un'altra Alfa 6C 1750 (Aliverti-Valente). La classifica del Ferrari Tribute, competizione parallela per vetture del Cavallino in prevalenza moderne, ha invece visto in testa la 488 Pista di Salim Al Rifai e Giordano Mozzi.

La classifica della 1000 Miglia 2020 (prime 20 posizioni)

Ritaglio stampa ad uso esclusivo del destinatario, non riproducibile.

1. **Vesco Andrea e Vesco Roberto** - Alfa Romeo 6C 1750 SS Zagato 1929 - 75199 punti
2. **Sisti Sergio e Gualandi Anna -** Lancia Lambda Spider Casaro 1929 - 72714 pti
3. **Fontanella Gianmario e Covelli Anna Maria** - Lancia Lambda Casaro 1927 - 71948 pti
4. **Belometti Andrea e Bettinsoli Massimo** - Lancia Lambda Spider Casaro 1929 - 71764 pti
5. **Aliverti Alberto e Valente Stefano** - Alfa Romeo 6C 1750 SS Zagato 1929 - 71230 pti
6. **Riboldi Alberto e Riboldi Federico** - O.M. 665 S Superba 1926 - 68103 pti
7. **Turelli Lorenzo e Turelli Mario** - O.M. 665 SMM Superba 1929 - 67951 pti
8. **Miatto Roberto e Miatto Edoardo** - O.M. 665 SS 1929 - 67948 pti
9. **Patron Luca e Scaramuzzi Elena** - Alfa Romeo 6C 1750 SS 1929 - 66257 pti
10. **Houtkamp John e Houtkamp-Van Bussell Chelly** - Lancia Lambda 1928 - 65524 pti
11. **Perletti Riccardo e Perletti Maika** - Bugatti T37 1926 - 65188 pti
12. **Belotti Matteo e Belotti Martina** - Bugatti T37 A 1927 - 65166 pti
13. **Battagliola Domenico e Piona Emanuel** - Bugatti T37 - 1926 - 65139 pti
14. **Salvinelli Fabio e Ceccardi Guido** - Fiat 514 MM 1931 65138 pti
15. **Loperfido Fabio e Calosi Simone** - Fiat 508 Balilla Coppa d'Oro 1935 - 64762 pti
16. **Peli Osvaldo e Mola Susanna** - Alfa Romeo 6C 1750 GS Zagato 1931 - 64292 pti
17. **Giacoppo Andrea e Grillone Tecioiu Daniela** - Fiat Balilla Coppa d'Oro 1933 - 63233 pti
18. **Trussardi Tomaso e Aghem Gianmaria** - BMW 328 1938 - 61093 pti
19. **Giacomello Giancarlo e Gennaro Luigino** - Alfa Romeo 6C 1500 SS 1929 - 60835 pti
20. **Brozzetti Sandro e Brozzetti Filiberto** - O.M. 665 SS MM 1930 - 59870 pti







A proposito di 1000 Miglia

- 1000 Miglia, ecco alcune delle auto più rare e curiose in gara
- Waze alla Mille Miglia per supportare la mobilità senza barriere

Vai alla Home page MSN

ALTRO DA MOTOR1.COM



Auto e Moto d'Epoca, bilancio positivo per la fiera "a prova di Covid"
1
motor1

Ritaglio stampa ad uso esclusivo del destinatario, non riproducibile.



Ritaglio stampa ad uso esclusivo del destinatario, non riproducibile.

Auto Storiche Racing | Racing

AUTO STORICA | Classifiche | Mille Miglia

Mille Miglia 2020, vincitori e classifica finale 38^ edizione

L'edizione 2020 della Mille Miglia è stata vinta dalla coppia padre-figlio Roberto e Andrea Vesco, al volante dell'Alfa Romeo 6C 1750 GS Zagato del 1929.

Redazione Web • 5 ore fa

Facebook | Twitter | LinkedIn | Pinterest



Roberto e Andrea Vesco, padre e figlio in gara col numero 46, sono i vincitori della 1000 Miglia 2020. Dopo oltre 1.700 km attraverso mezza Italia, hanno battuto tutti e si sono aggiudicati la celebre gara di regolarità per auto storiche alla guida di un'Alfa Romeo 6C 1750 GS Zagato del 1929 del Team Villa Trasqua.

I Vesco non sono nuovi al podio della 1000 Miglia. Entrambi avevano già vinto la Freccia Rossa in passato ma mai insieme correndo nello stesso equipaggio.







Ritaglio stampa ad uso esclusivo del destinatario, non riproducibile.



La coppia Roberto e Andrea Vesco sono i vincitori della 1000 Miglia 2020

Mille Miglia 2020, com'è andata

La Mille Miglia 2020 è stata un'edizione dura per le condizioni meteo in alcuni momenti decisamente avverse e un tracciato impegnativo soprattutto in alcuni passaggi serali, come il Passo della Cisa attraversato al buio e in mezzo alla nebbia nella parte finale della terza tappa. Su 356 partite, sono state 296 le auto che hanno tagliato il traguardo al termine della corsa.



L'edizione 2020 della 1000 Miglia è stata dura soprattutto dal punto di vista atmosferico

La seconda posizione è stata conquistata da Sergio Sisti (già vincitore nel 2001) e Anna Gualandi, al volante di una Lancia Lambda Spider Casaro del 1929 (numero 45), mentre il terzo piazzamento è stato di Gianmaria Fontanella e Anna Maria Covelli, anche loro su Lancia Lambda Casaro VII Serie del 1927 (in gara con il numero 28).

Ritaglio stampa ad uso esclusivo del destinatario, non riproducibile.

Mille Miglia 2020 Coppa delle Dame

Oltre 45 ore di guida attraverso 245 comuni italiani hanno consentito a Silvia Marini e Francesca Ruggeri di conquistare la "Coppa delle Dame", primo equipaggio tutto al femminile che ha concluso la 1000 Miglia con un ottimo 24o posto al volante della Bugatti T40 del 1929 in corsa con il numero 43, battendo Federica Bignetti e Rossella Torri su MG TB del 1949.



Silvia Marini e Francesca Ruggeri hanno vinto la "Coppa delle Dame", al volante della Bugatti T40 del 1929

Mille Miglia 2020 Coppa delle Nazioni

Ottima prestazione per gli olandesi John Houtkamp e Micheline Houtkamp-Van Bussel che, primi stranieri classificati, si sono aggiudicati la Coppa delle Nazioni.

La coppia ha ottenuto la decima posizione al volante della Lancia Lambda Tipo 233 Corto del 1928 numero 31.

Ferrari Tribute to 1000 Miglia

Grande successo anche per il Ferrari Tribute to 1000 Miglia, l'evento collaterale dedicato alle vetture moderne che il brand di Maranello, dedica alla 1000 Miglia. Vincono Salim Al Rifai e Giordano Mozzi su una Ferrari 488 Pista del 2018.

Classifica Mille Miglia 2020 ORDINE D'ARRIVO RISULTATI

POS	NUM	EQUIPAGGIO	NAZ.	AUTO/SCUDERIA	ANNO	PUNTI

Ritaglio stampa ad uso esclusivo del destinatario, non riproducibile.



26 October 2020 | *di Paolo Sormani*

1000 Miglia 2020: da Parma a Brescia

I nostri inviati ci raccontano la quarta e ultima tappa finale della 1000 Miglia 2020: ecco com'è andata la tratta finale, da Parma a Brescia.

Dopo essere stati testimoni di visioni magnifiche di corsa in alcuni degli scorci più belli che il Belpaese possa offrire, dopo aver valicato il passo della Cisa al buio, inseguito dagli occhi rossi di un'Alfa Romeo 6C 1750, dopo tutto questo, a bordo della Stelvio Veloce di Ruoteclassiche ci chiedavamocome la tappa finale della 1000 Miglia potesse regalare ancora emozione. Il senso imminente del traguardo e la piattezza della Pianura Padana in qualche modo minacciavano di licenziare l'eccitazione della corsa senza preavviso. Beh, felici di essere stati smentiti. La quarta tappa da Parma a Brescia ha offerto un percorso di grande significato contemporaneo e storico, senza cedere alla nostalgia. Varano de' Melegari è la casa di Gian Paolo Dallara e dell'autodromo "Riccardo Paletti", che ha offerto asfalto e cordoli per la prova cronometrata. Sono bastati pochi chilometri per ripiombare nel Medioevo nel borgo di Castell'Arquato, luogo di sosta sull'antica Via Francigena, che per l'occasione alla 1000 Miglia ha dedicato la mostra fotografica "*Come correvano*, Mille Miglia 1927-1938", allestita nel Palazzo del Podestà. Un gentile omaggio che merita una visita.



Ritaglio stampa ad uso esclusivo del destinatario, non riproducibile.



1000 MIGLIA 2020: DA PARMA A BRESCIA

Il virus delle macchine rosse. Lasciato alle spalle l'Appennino Tosco-Emiliano, via a vita persa bruciando la benzina a cento ottani e le strade affiancate dai filari di gelsi che quadrettano la pianura e dipingono la metafisica della pianura. Dopo Amatrice, la Freccia Rossa punta Codogno e Lodi, due dei Comuni italiani più al centro delle cronache cupe di marzo. Un passaggio simbolico, un saluto, una carezza. La gradiranno? Codogno stupisce la carovana con un'accoglienza emozionante, genuina, calda. A Lodi diventa quasi trionfale, nell'accogliere macchine e piloti in piazza della Vittoria, che si concede una grande festa popolare alla vigilia di un nuovo inverno sanitario. Ai limiti dell'imbarazzo, data la disinvoltura dell'interpretazione del distanziamento sociale. Non dimentichiamo che Lodi è la città di Eugenio Castellotti (che alla 23esima 1000 Miglia trionfò nel '56 su Ferrari 290 MM Spyder Scaglietti) e dell'omonima Scuderia. Da queste parti, il virus delle macchine rosse si è sempre manifestato con forza.

Hanno vinto tutti. Dopo il passaggio a Bergamo, un'altra città di grande tradizione motoristica e altrettanto provata da ciò che sapete, alle 15.30 i 296 equipaggi superstiti si ripresentano in ordine da dov'erano partiti il giovedì, sul tappeto rosso di viale Venezia. I giochi sono già fatti, la notizia è corsa più velocemente delle auto. Roberto e Andrea Vesco, padre e figlio in gara col numero 46, si aggiudicano la classifica dopo aver tenuto saldamente in mano le redini della più singolare e travagliata delle Mille Miglia, alla guida dell'Alfa Romeo 6C 1750 GS Zagato del 1929 del Team Villa Trasqua. Entrambi erano già saliti sul podio in passato (Roberto aveva già vinto tre volte, la prima nel '93; Andrea ha fatto terzo nel 2018 e secondo nel 2019), ma mai insieme correndo nello stesso equipaggio. Alle loro spalle sono giunti Sergio Sisti (già vincitore nel 2001) e Anna Gualandi, sulla Lancia Lambda Spider Casaro del '29 numero 45; terzi Gianmaria Fontanella e Anna Maria Covelli, anche loro su Lancia Lambda Casaro VII Serie del '27, in gara con il numero 28. Fra i molti equipaggi femminili a contendersela, solo Silvia Marini e Francesca Ruggeri hanno potuto alzare la "Coppa delle Dame", 24esime assolute su Bugatti T40 del '29. Seconde Federica Bignetti Bignetti e Rossella Torri su MG TB del '49. Nutrita anche la presenza degli equipaggi olandesi. Il numero 31 formato da John Houtkamp e Micheline Houtkamp-Van Bussel si è aggiudicato la Coppa delle Nazioni, riservata ai piloti internazionali, su Lancia Lambda Tipo 233 Corto del 1928.

Da un'Italia all'altra. La verità è che, in un'edizione che qualcuno ha paragonato a quella del 1940 per complessità e tempi duri, hanno vinto tutti. Chi l'ha voluta e organizzata in modo impeccabile, senza sbavature, raddrizzando pericolose e interminabili curve burocratiche, legislative, sanitarie. Chi l'ha fortemente desiderata e corsa per oltre 1.700 chilometri e 45 ore di guida attraversando 245 città e Comuni italiani. E, ci auguriamo, anche noi di Ruoteclassiche, che nelle cronache giornaliere abbiamo cercato di rendervi co-piloti di una straordinaria avventura partita in un'Italia e arrivata in un'altra, attraverso un cambio di stagione collettiva. Grazie per averci seguiti fino al traguardo.

TAGS 1000 Miglia 1000 miglia 2020

Bacheca



INFO SPONSORIZZATA

Il fai da te del collezionista

Per gli appassionati che amano spendere del tempo all'aria aperta o in...

MA-FRA

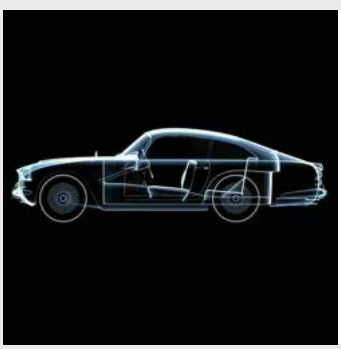

IN COLLABORAZIONE CON

Certifica la tua auto storica!

Federperiti, Ruoteclassiche e il training center...

federperiti

Ritaglio stampa ad uso esclusivo del destinatario, non riproducibile.

la Voce di Mantova
Quotidiano indipendente

Cronaca Top-Home

Andrea e Roberto Vesco vincono la Mille Miglia

26 Ottobre 2020

Facebook Twitter Google+ Pinterest



MANTOVA Andrea e Roberto vincono con merito la 38° edizione rievocativa della Mille Miglia. Un successo conquistato con una stupenda prestazione, che li ha visti sempre al comando sin dalla prima prova speciale di Sirmione nella tappa iniziale, sull'Alfa Romeo 6C 1750 SS Zagato del 1929.

Un successo sportivo importante dei due Vesco, da associare alla vittoria che la grande manifestazione della Mille Miglia si è conquistata sulle strade nei 4 giorni di gara. Questa edizione, da noi definita del "coraggio", si è svolta in condizioni insolite rispetto al passato perché ha dovuto condividere con una situazione dove il virus Covid sta tormentando il mondo. Il gruppo dirigente della grande corsa bresciana ha voluto fortemente organizzare la corsa con determinazione e grande responsabilità ha messo in atto una serie di limitazioni e controlli per dare sicurezza a tutti i partecipanti. Un coraggio apprezzato dai numerosi stranieri che hanno gareggiato e premiato dal pubblico presente in tutte le città e comuni

Notizie Più Lette


Azzolina "La scuola riaprirà ma nei sindacati c'è chi sabota"
21 Agosto 2020


Bocciata la proposta di bonifica del "Carlo Poma"
6 Ottobre 2020


Notte folle a Bagnolo S.Vito, raid in 5 attività commerciali
22 Ottobre 2020


Come ricostruire il Paese
20 Aprile 2020

Carica più notizie

Da Non Perdere



Cronaca
Palazzi non vincerebbe al 1° turno Prove di ballottaggio da Fi...


Sport
Calcio a 5 – Bruschi Mantova da sballo: batte ancora il...

Coronavirus
Suini, Coldiretti Mantova: bene lettera Lombardia ed Emilia-Romagna a Bellanova


Italia / Mondo
Bce "L'impatto economico della pandemia potrebbe essere più duraturo"

Ritaglio stampa ad uso esclusivo del destinatario, non riproducibile.

attraversati, seppur con le limitazioni imposte. La Mille Miglia è sempre un evento popolare e fortemente partecipato dal pubblico.

Il due bresciano, figlio e padre, che ha vinto il recente Gran Premio Nuvolari, era pronosticato per la vittoria, ma il successo è arrivato al termine di una prestazione ad alto livello in tutte le prove disseminate nelle 4 tappe. Vittoria sofferta per il duo Vesco perché gli avversari, tutti quotatissimi regolaristi, gli hanno reso vita dura nelle 120 prove a tempo.

Al posto d'onore si è classificata la coppia ferrarese composta da Riccardo Sisti, già vincitore nel 2001, con Anna Gualandi su Lancia Lambda Spider casaro del 1929. Terzo posto per i piacentini Gianmario Fontanella e Anna Maria Covelli su Lancia Lambda Casaro del 1927. Entrambi gli equipaggi fanno parte della scuderia virgiliana Classicteam.

Al quarto posto i tenacissimi Andrea Belometti e Massimo Bettinsoli su Lancia Lambda del 1929, che hanno preceduto Alberto Aliverti con Stefano Valente sull'Alfa Romeo 6C 1750 SS Zagato del 1929.

Si sono aggiudicate la "Coppa delle dame", per la seconda volta consecutiva, Silvia Marini e Francesca Ruggeri in gara sulla Bugatti T 40 del 1929. Bravissime sulla la piccola vettura francese, agile, ma difficile da guidare con la pioggia battente come è successo nella terza tappa da Roma a Parma.

Ha ottenuto un buon 14° posto finale il pilota mantovano Guido Ceccardi in coppia con Fabio Salvinelli su Fiat 514 MM del 1930. Per Giuseppe Nobis in gara con Paola Mambrini su OM 665 Superba un 23° posto finale, che conferma la loro regolarità di prestazione nella grande corsa dove in tutte le loro partecipazioni si sono sempre classificati nei primi 25 classificati.

A maggio del 2021 è prevista la prossima Mille Miglia, speriamo di riviverla senza limitazioni.

Facebook Twitter Google+ Pinterest +

Articolo Precedente
Primo giorno dei mercati contadini con nuovo assetto

Articolo successivo
Coronavirus, Toti "Colpiti i soliti, la protesta rischia di crescere"

ARTICOLI CORRELATI



Abc Bilance celebra il 35° anniversario



Primo giorno dei mercati contadini con nuovo assetto



Incendio nella notte alla Marcegaglia

Ritaglio stampa ad uso esclusivo del destinatario, non riproducibile.

AUTO IN CORTEO

La MilleMiglia arriva a Treviglio FOTO

Rombo di motori: da Pandino a Treviglio uno spettacolo per gli amanti delle quattro ruote.



Treviglio città, 25 Ottobre 2020 ore 13:28

Il rombo della MilleMiglia arriva in città. E' ripartita attorno alle 12.30 di oggi, domenica 25 ottobre, dopo la pausa pranzo, di passaggio quest'anno per la prima volta a Treviglio. Dopo il passaggio a Pandino stamattina, la carovana delle auto d'epoca riparte alla volta di Brescia, per la tappa finale.

La MilleMiglia in città



Sfoglia la gallery

APPROFONDIMENTI

La Mille Miglia arriva a Pandino, entro le 13 le auto storiche saranno a Treviglio FOTO

TURISMO 2020

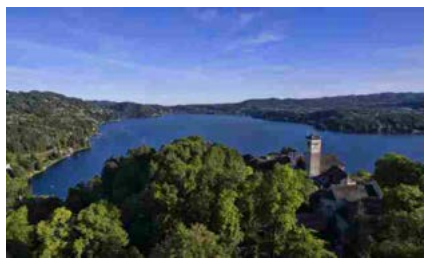

LAGO D'ORTA
Lago d'Orta: un'autentica piccola gemma, uno dei più suggestivi luoghi del Piemonte



PATRIMONIO DELL'UNESCO
Sacri Monti, nove gioielli di fede, natura, arte e cultura tra Piemonte e Lombardia



MOSTRE E FIERE
Autunno, appuntamenti da non perdere



LA SALITE DEL GIRO D'ITALIA
Dall'Etna ai Laghi di Cancano passando per Piancavallo



LA SALITE DEL GIRO D'ITALIA
Sulle ruote di Nibali & C. Là dove osano le aquile

Altre notizie »

TOP NEWS

Ritaglio stampa ad uso esclusivo del destinatario, non riproducibile.

La MilleMiglia a Treviglio

Il transito in città è cominciato in relativa sicurezza, nonostante soprattutto in piazza Manara e in piazza Garibaldi gli spettatori assiepati sulle transenne – tutti con la mascherina – non siano pochi.

TORNA ALLA HOME

Per rimanere aggiornato sulle principali notizie di tuo interesse, ***seguici*** *cliccando sui social che preferisci!*

Lista WhatsApp | Pagina facebook | Gruppo facebook | Instagram

Leggi Anche

Smartfeed


AD
Fino a €60 di Buoni Regalo Amazon.it con Carta Verde.
American Express


AD
Basta cotton fioc! Le orecchie si puliscono così!
ushoppyworld.com


Allerta meteo in Lombardia: per domani previste piogge fino a...


AD
Scaldare la casa con una sola stufa? Scopri le termostufe!
MCZ STUFE E CAMINETTI


La Mille Miglia arriva a Pandino, entro le 13 le auto storiche saranno a...


Gli effetti del coprifuoco: nottata tranquilla per i soccorritori SIRENE DI...

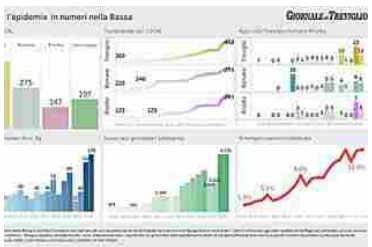
Covid-19, i casi di oggi a Treviglio, Romano, Rivolta e Caravaggio I NUMERI


AD
La torcia LED più venduta al mondo scontata del 72%
Torcia LED militare




AD



ORDINANZA INEDITA
Spioni Covid e segnalazioni farlocche: sindaco denuncia per procurato allarme


DOMENICA 25 OTTOBRE
Cambio dell'ora 2020 da legale a solare: domenica si dorme un'ora in più


INCUBO LOCKDOWN
Si può ancora evitare la "battaglia di Milano"? Per il governatore Fontana sì


STOP AMMORTIZZATORI
Braccio di ferro Governo-Sindacati: se non cambia nulla, dal 16 novembre ripartiranno molti licenziamenti


NUOVA ORDINANZA
Autocertificazione Lombardia ottobre 2020: ecco il nuovo modulo da scaricare

Altre notizie »

GLOCAL NEWS



PRODOTTI RITIRATI
Chiuditi sesamo: ossido di etilene cancerogeno in cereali e condimenti per l'insalata

Ritaglio stampa ad uso esclusivo del destinatario, non riproducibile.

News

Andra e Roberto Vesco vincono l'edizione 2020

26/10/2020 | **Brescia**

Dopo essere stati in testa per quasi tutta la gara Andrea e Roberto Vesco si aggiudicano la 38a edizione della 1000 Miglia.

A bordo della loro Alfa Romeo 6C 1750 SS Zagato del 1929 n°46 hanno preceduto la Lancia Lambda Spider Casaro del 1929 n°45 di Sergio Sisti e Anna Gualandi arrivata al secondo posto e la Lancia Lambda Casaro VII Serie del 1927 n°28 guidata da Gianmario Fontanella e Anna Maria Covelli giunta in terza posizione.



Ingrandisci l'immagine

Indietro

Questo sito fa uso di cookies propri e di terze parti per scopi tecnici e per raccogliere dati statistici anonimi sulla navigazione, rispettando la privacy dei tuoi dati personali e secondo le norme previste dalla legge. Continuando a navigare su questo sito accetti il nostro utilizzo dei cookie.

Ulteriori informazioni. Ok

Ritaglio stampa ad uso esclusivo del destinatario, non riproducibile.

estense.com

Data 26-10-2020
Pagina
Foglio 1

Mille Miglia, due ferraresi arrivano secondi

La coppia Sisti-Gualandi sul podio con una Lancia Lambda Spider Casaro del 1929



È una coppia ferrarese a salire sul secondo gradino più alto del podio della Mille Miglia. A Brescia Sergio Sisti e Anna Gualandi con la loro Lancia Lambda Spider Casaro del 1929 hanno tagliato il traguardo dopo oltre 1700 km attraverso mezza Italia solo alle spalle di Andrea e Roberto Vesco (con un'Alfa Romeo 6C 1750 GS Zagato del 1929) che, dopo essere stati in testa per quasi tutta la gara, hanno vinto la competizione

Il terzo gradino è stato occupato da Gianmaria Fontanella e Anna Maria Covelli, anche loro su Lancia Lambda Casaro VII Serie del 1927.

Un'edizione dura per le condizioni meteo in alcuni momenti decisamente avverse e un tracciato impegnativo soprattutto in alcuni passaggi serali, come il Passo della Cisa attraversato al buio e in mezzo alla nebbia nella parte finale della terza tappa. Su 356 partite, sono state 296 le auto che hanno tagliato il traguardo al termine della corsa.

Grazie per aver letto questo articolo...

Da 15 anni Estense.com offre una informazione indipendente ai suoi lettori e non ha mai accettato fondi pubblici per non pesare nemmeno un centesimo sulle spalle della collettività. Ora la crisi che deriva dalla pandemia Coronavirus coinvolge di rimando anche noi.
Il lavoro che svolgiamo ha un costo economico non indifferente e la pubblicità dei privati, in questo periodo, non è più sufficiente.
Per questo chiediamo a chi quotidianamente ci legge e, speriamo, ci apprezza di darci un piccolo contributo in base alle proprie possibilità. Anche un piccolo sostegno, moltiplicato per le decine di migliaia di ferraresi che ci leggono ogni giorno, può diventare fondamentale.

Ritaglio stampa ad uso esclusivo del destinatario, non riproducibile.


Apri il tuo Canale su Gazzetta dell'Emilia!
Crea e condividi news con i tuoi clienti in totale libertà!
SCOPRI COME E COMINCIA OGGI STESSO

Consegno a domicilio OSTERIA dei SERVI Cucina Tipica

la GAZZETTA dell'Emilia & dintorni...

Consegno a domicilio OSTERIA dei SERVI Cucina Tipica



Lunedì, 26 Ottobre 2020 05:42

La 1000Miglia attraverso il video di Enrico Zermani e le foto di Francesca Bocchia

In evidenza

Scritto da Redazione

Stampa | Email | Video | Galleria immagini

1 Mi piace Tweet

Video

Si è verificato un errore. Riprova più tardi. (ID riproduzione: 5aZ7RkeMMtZIC7Cr)
Ulteriori informazioni

Altri video su YouTube

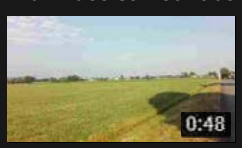

22072019 22072020...
9 visualizzazioni



Questura parma dro...
1 visualizzazione

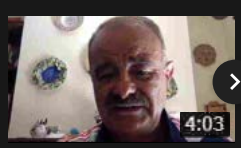

Sipps Di Mauro e Bur...
Nessuna visualizzazione

È GRATIS! Clicca qui sotto e compila il form per ricevere via e-mail la nostra rassegna quotidiana.

Rassegna quotidiana.

"Gazzetta dell'Emilia & Dintorni non riceve finanziamenti pubblici, aiutaci a migliorare il nostro servizio e a conservare la nostra indipendenza, con una piccola donazione. GRAZIE"

Donazione



Ritaglio stampa ad uso esclusivo del destinatario, non riproducibile.



Nonostante il Covid-19 la 1000Miglia riesce a mantenere il suo fascino e a attrarre interesse di grandi e piccini. Un evento che dispensa bellezza, un pizzico di nostalgia e torna a far sognare.

Enrico Zermani e Francesca Bocchia ci omaggiano della edizione 2020 immortalata dai loro obiettivi.



Galleria immagini





Il portale della meccanizzazione agricola

consorzio di bonifica di piacenza
13 e 14 Dicembre 2020 ELEZIONI CONSORTILI
onsulta l'elenco provvisorio aventi diritto a

MOLINO GRASSI
L'INNOVAZIONE PER TRADIZIONE
qualità bio
Kronos

jooble
Lavoro Emilia Romagna

NOBILI
distanti oggi
NOBILI
ma uniti sempre

ALZA

Ritaglio stampa ad uso esclusivo del destinatario, non riproducibile.

Ritaglio stampa ad uso esclusivo del destinatario, non riproducibile.

Ritaglio stampa ad uso esclusivo del destinatario, non riproducibile.

1000 Miglia, sfilata con vip sotto la pioggia



A Lucca si sono visti Tommaso Trussardi e Cristina Parodi. Tanto

ORA IN HOMEPAGE



Didattica a distanza al 75% alle superiori, i presidi: «Ok, ma serve autonomia»

FEDERICA SCINTU

Noi **"I Gelati di Piero" ha già chiuso, il titolare: «L'ho fatto anche per combattere il virus»**

BARBARA ANTONI

Ritaglio stampa ad uso esclusivo del destinatario, non riproducibile.

entusiasmo per il passaggio delle bellissime auto d'epoca

25 OTTOBRE 2020

lucca

Nonostante la pioggia e le limitazioni previste per contenere la diffusione del contagio da Covid19, la 1000 Miglia è tornata a scaldare il cuore di Lucca.

E l'ha fatto, sotto l'organizzazione di Aci Lucca con la collaborazione delle associazioni e di tutte le istituzioni coinvolte, lasciando la sua scia rossa fiammante su tutto il territorio provinciale, da Altopascio - la porta di ingresso nella Piana lucchese -, fino a Lucca, con il passaggio sulle Mura, per poi proseguire in direzione Versilia, con Viareggio, Pietrasanta e Forte dei Marmi.

Le oltre 400 auto storiche sono entrate nel territorio della provincia di Lucca intorno alle 15.30 di ieri, sabato 24 ottobre, hanno attraversato il cuore di Altopascio, passando proprio sotto la Smarrita, e hanno poi proseguito in direzione Lucca, salutando Montecarlo, Capannori e Porcari.

A Lucca le auto storiche sono entrate da Porta Elisa per poi percorrere le Mura in senso antiorario fino al Caffè delle Mura: di qui sono scese in via Carrara e sono uscite da Porta San Pietro. Ancora i viali di Cironvallazione fino a porta Santa Maria, quindi via di Sant'Alessio e poi Sarzanese verso il Quiesa, dal quale hanno raggiunto prima Massarosa, poi Viareggio, con un'accoglienza particolare sui viali a mare e infine Camaiore, Pietrasanta e Forte dei Marmi.

Come sempre, a precedere la Mille Miglia c'è stato il Ferrari Tribute, il corteo di 80 Cavallini Rampanti che hanno fatto da apripista alla Freccia Rossa, per poi sostare sulle Mura, nei pressi del Real Collegio: qui, infatti, i piloti hanno avuto la possibilità di ristorarsi con il pranzo offerto da Aci Lucca e da Il Cuore, la gastronomia simbolo della città.

Non a caso la 1000Miglia è la corsa più bella del mondo, che da sempre attira campioni e vip. Anche quest'anno, infatti, la corsa ha richiamato l'attenzione di personaggi famosi: **Tommaso Trussardi**, **Cristina Parodi** e **Chiara Giallonardo**. —

Lucca Comics senza pubblico: eventi soltanto online

LA COMUNITÀ DEI LETTORI



Clima, economia ed energia: ecco la sezione Green&Blue

Aste Giudiziarie



Arcidosso Via Maggi e Via Circonvallazione - 229930



Appartamenti Montecarlo frazione S.Salvatore, Via del Molino n.42 - 178904

Tribunale di Lucca
Tribunale di Livorno

Necrologie

Matteucci Angelo
Milano, 25 ottobre 2020

Plastino Emilio
Lucca, 25 ottobre 2020

Ritaglio stampa ad uso esclusivo del destinatario, non riproducibile.

1000 Miglia 2020: il resoconto dell'evento per classiche e Ferrari

Di Rosario Scelsi | martedì 27 ottobre 2020 |

Automobili Storiche , Eventi , Ferrari

Un'altra edizione appassionante della 1000 Miglia è andata in archivio, con numeri ed emozioni importanti



La **1000 Miglia 2020** si è chiusa con un bilancio positivo. Anche se quella andata in scena negli scorsi giorni, a causa del Covid-19, è stata un'edizione insolita della manifestazione bresciana, il risultato degli sforzi profusi dagli organizzatori è stato in linea con la tradizione.

Gli onori della gloria, nella rievocazione della mitica "**Freccia Rossa**", sono andati a Roberto e Andrea Vesco, padre e figlio, che si sono aggiudicati il successo a bordo di un'**Alfa Romeo 6C 1750 GS Zagato** del 1929 del Team Villa Trasqua.

Scopri tutte le offerte per acquistare la tua prossima auto
DirectCar by autoblog

Alle loro spalle, dopo oltre 1700 chilometri attraverso mezza Italia, sono giunti Sergio Sosti e Anna Gualandi, al volante di una **Lancia Lambda Spider Casaro** del 1929. Terzo posto al traguardo per Gianmaria Fontanella e Anna Maria Covelli, anche loro su **Lancia Lambda Casaro VII Serie** del 1927, che hanno chiuso il podio dell'evento 2020, disputato in condizioni meteo a tratti avverse.

La **Coppa delle Dame** è andata a Silvia Marini e Francesca Ruggeri, ventiquattresime assolute su **Bugatti T40** del 1929. Piazza d'onore, fra gli equipaggi femminili, per Federica Bignetti Bignetti e Rossella Torri su MG TB del 1949. Gli olandesi John Houtkamp e Micheline Houtkamp-Van Bussel, primi stranieri classificati con il decimo posto assoluto su Lancia Lambda Tipo 233 Corto del 1928, portano a casa la **Coppa delle Nazioni**.



Ritaglio stampa ad uso esclusivo del destinatario, non riproducibile.

Ultimo: Mille Miglia 2020: vincono Andrea e Roberto Vesco su Alfa Romeo

VIRTUALCAR.IT

Virtual Car
Automobili e fantasia dal 2004



AUTO DI CARTA SPECIALI ARCHIVIO QUADERNI DISEGNA! SPOT PRIVACY POLICY



Passione

Mille Miglia 2020: vincono Andrea e Roberto Vesco su Alfa Romeo

27 Ottobre 2020 Sergio Chierici Alfa Romeo, Auto storiche, Ferrari, Lancia, Mille Miglia

Sicuramente, un'edizione della Mille Miglia storica molto particolare: il 2020 non è un anno come tutti gli altri, a causa dell'emergenza Coronavirus. E già il fatto che la gara si sia corsa in ottobre, fa capire che la situazione è diversa da quella degli altri anni. Tuttavia, è ugualmente stato possibile percorrere la rievocazione storica della Mille Miglia anche nel 2020, con meravigliose vetture d'epoca in viaggio da Brescia e ritorno, percorrendo 1.700 km tra bellissime località italiane, dove non sono mai mancati gli appassionati. A vincere quest'anno sono stati Roberto e Andrea Vesco, padre e figlio, con l'Alfa Romeo 6C 1750 GS Zagato del 1929 del Team Villa Trasqua, con il numero 46.

Non una novità: questa vettura Alfa Romeo ha vissuto momenti di gloria nelle Mille Miglia storiche, e nelle rievocazioni, e anche i Vesco sono stati premiati in passato, ma mai correndo insieme. Seconda posizione per Sergio Sisti, già al primo posto nel 2001, e Anna Gualandi, su

Categorie

Design
Didattica
Disegni
Eventi
Passione
Test Drive

Archivi

Seleziona il mese

Tag

Alfa Romeo Andrea Levy Arte Audi Auto storiche Autostyle Autostyle Design Competition Berman BMW Concept car Corsi Design Disegni dei lettori Elettriche Ferrari Fiat Fiat 500 Club Italia Flavio Manzoni Giorgetto Giugiaro Honda IED Lamborghini Lexus Mariella Mengozzi Master MAUTO Mazda

Ritaglio stampa ad uso esclusivo del destinatario, non riproducibile.

Lancia Lambda Spider Casaro del 1929 n. 45, e al terzo posto Gianmaria Fontanella e Anna Maria Covelli, anch'essi su una vettura analoga ma VII serie del 1927, con il numero 28. La Coppa delle Dame per l'equipaggio femminile è stata invece assegnata a Silvia Marini e Francesca Ruggeri, 24me assolute su una Bugatti T40 del 1929, mentre la Coppa delle Nazioni è stata vinta dagli olandesi John Houtkamp e Micheline Houtkamp-Van Bussel, al decimo posto e primi stranieri classificati, su Lancia Lambda Tipo 233 Corto del 1928 numero 31.

Oltre alla particolarità dell'emergenza sanitaria, che ha costretto ad un'organizzazione straordinaria per ogni parte della gara, ci sono stati due elementi caratteristici: la difficoltà del percorso, anche per le condizioni meteo avverse in alcuni tratti (un esempio il Passo della Cisa alla sera e tra la nebbia nella terza tappa), e la presenza di noti personaggi del mondo dell'automobile, in questo caso Eddie Irvine all'arrivo di Brescia, che ha promesso di competere alla Freccia Rossa entro 5 anni. E a proposito di Ferrari, è da citare anche il Ferrari Tribute to 1000 Miglia, vinto da Salim Al Rifai e Giordano Mozzi su Ferrari 488 Pista del 2018.

Le Classifiche

1000 Miglia
Ferrari Tribute

← Autostyle Design Competition 2020: il design della Mustang Mach-E dal Centro Stile Ford di Colonia

Potrebbe anche interessarti



Il Museo Nicolis riapre al pubblico e festeggia i suoi primi 20 anni

10 Settembre 2020



Terre di Canossa 2018: vincono ancora Vesco-Tanghetti su Fiat 508 S Balilla Sport del 1934

23 Aprile 2018



Anche nel 2019 la Befana arriva al Gaslini in 500

2 Gennaio 2019

Mercedes Motoring art Museo Nazionale dell'Automobile di Torino Opel Parco Valentino Pininfarina Politecnico di Milano Porsche Prove su strada Raduni Regolarità Renault Salone di Francoforte Salone di Ginevra Salone di Torino TAD VCarTestDrive Volkswagen

Virtual Car
Mi piace 1604 "Mi piace"

VirtualCar.it: testata periodica telematica non soggetta a registrazione al tribunale giusta articolo 3 bis legge 16/7/2012 n. 103
Direttore: Sergio Chierici
Content manager: ArtisImago P.I. 01036100111

info [at] virtualcar [dot] it

Podcast

Copyright © 2020 Virtual Car. Tutti i diritti riservati.
Tema: ColorMag di ThemeGrill. Powered by WordPress.

Ritaglio stampa ad uso esclusivo del destinatario, non riproducibile.

Ansa - Motori | Ansa - Motori -> Sicurezza | Motori | Sicurezza | Tecnologia

1000 Miglia 2020, rigorose misure per evitare i contagi

27 Ottobre 2020 0

Condividi su Facebook Tweet su Twitter



Portali di controllo, dispositivi individuali e 'medical car'

Per l'edizione 2020 gli organizzatori della 1000 Miglia, che parte domani da Brescia con rientro per l'arrivo domenica 25, hanno approntato un rigoroso protocollo anti-Covid, definito in collaborazione con le Autorità. Come è stato spiegato nella conferenza via web di oggi, sono previsti numerosi interventi specifici, espressamente dedicati al contenimento del rischio di contagio. Per l'edizione 2020 il team dedicato alla sicurezza ha ampliato il suo raggio d'azione integrando nelle sue tradizionali competenze anche quelle di esperti appositamente coinvolti. Gli ingressi agli spazi ad accesso controllato (Aree Protette) come il Paddock, il Villaggio e l'area di Partenza e Arrivo sono stati numericamente ridotti a circa un terzo della ricettività abituale e, pur

SEGUICI

9,795 Fans MI PIACE
1,559 Follower SEGUI
8,263 Follower SEGUI
1,397 Follower SEGUI

POPOLARE


Prezzi: Istat, inflazione ancora negativa, a settembre -0,5%
6 Ottobre 2020


Formazienda-Welfarebit, 2° webinar su welfare e formazione
23 Ottobre 2020


Chi è stato veramente Pelé
26 Ottobre 2020


Da Washington a Ny la marcia delle donne contro Trump
18 Ottobre 2020

Carica altro

RACCOMANDATA


Bellezza
Colori unghie autunno 2020: foto e smalti perfetti per ispirarsi al...


Adnkronos
Whirlpool conferma stop produzione a Napoli il 31 ottobre

Ritaglio stampa ad uso esclusivo del destinatario, non riproducibile.

garantendo una capienza sufficiente per il regolare svolgimento delle diverse attività, l'entrata è consentita solo a seguito di rigorosi controlli e verifiche. All'ingresso di ciascuna area riservata all'evento sono stati posizionati dispositivi di conteggio persone, portali 'intelligenti' che, oltre alla misurazione della temperatura corporea e del controllo del corretto utilizzo dei dispositivi di protezione individuale, forniranno il conteggio in tempo reale dei flussi in entrata e uscita. In nessuna area protetta sarà superato il numero di accessi consentiti in contemporanea; operatori di sicurezza, hostess e steward avranno comunque il compito di verificare la temperatura corporea a distanza, controllare il corretto utilizzo dei DPI, il rispetto della distanza interpersonale e l'igienizzazione delle mani. Sono state inoltre individuate figure specifiche di Covid Manager e Team 1000 Miglia dedicati che, in caso di temperatura corporea superiore a 37,5 gradi, svolgeranno un servizio di assistenza e attiveranno le procedure vigenti in materia di sicurezza e sanità. In caso di temperatura corporea superiore a 37,5 gradi l'accesso all'Area Protetta non sarà consentito e la persona verrà ospitata in uno spazio riservato. Sono stati cancellati il Trofeo Gaburri e il Closing Party finale e organizzati i pranzi sul percorso nel rispetto di turnazioni che garantiscono la presenza in contemporanea a non più di 200 persone a distanza di sicurezza. Sono state chiuse le aree riservate per le riprese foto-video alla partenza e all'arrivo a Brescia e Roma, garantendo la copertura con la piattaforma messa a disposizione dall'agenzia Ansa. Durante la gara è stata organizzata la costante presenza, all'interno del convoglio, di due ambulanze, sette medical car con medico rianimatore, due auto covid safe con Covid manager, due auto per l'eventuale rientro a Brescia di persone con febbre, dieci medici e nove infermieri oltre a un sistema di comunicazione protetto dedicato e da utilizzare in caso di emergenze in luoghi non coperti da segnale della telefonia cellulare.

[**Fonte articolo:** ANSA]

Post Views: 2

CONDIVIDI

Mi piace 0 Tweet

Articolo precedente

Sicurezza stradale, premio Dekra al sindaco di Genova Bucci

Prossimo articolo

Volkswagen ID.3 ottiene 5 stelle nei test Euro NCAP 2020

Articoli correlati | Di più dello stesso autore


Ansa - Motori
Salone auto e moto d'epoca a Padova, chiusura in positivo


Ansa - Motori
Torino, sospensione Ztl prolungata al 24 novembre


Ansa - Motori
Onu, auto usate inquinano i Paesi in via di sviluppo


Adnkronos
Borsa Milano piatta in chiusura di ottava


Mondo
Kirghizistan: l'assedio della folla al parlamento e le elezioni annullate

LASCIA UN COMMENTO

Ritaglio stampa ad uso esclusivo del destinatario, non riproducibile.

Miille Miglia arrivo a Brescia: vince l'Alfa Romeo Zagato del 1929



▲ (ansa)

25 OTTOBRE 2020

1 MINUTI DI LETTURA

ROMA -Si è chiusa con il tradizionale arrivo a Brescia la 38a "1000 Miglia", Dopo essere stati in testa per quasi tutta la gara Andrea e Roberto Vesco si aggiudicano la 38a edizione della 1000 Miglia. A bordo della loro Alfa Romeo 6C 1750 SS Zagato del 1929 n°46 hanno preceduto la Lancia Lambda Spider Casaro del 1929 n°45 di Sergio Sisti e Anna Gualandi arrivata al secondo posto e la Lancia Lambda Casaro VII Serie del 1927 n°28 guidata da Gianmario Fontanella e Anna Maria Covelli giunta in terza posizione. Roberto e Andrea Vesco, padre e figlio in gara col numero 46, sono i vincitori della 1000 Miglia 2020: dopo oltre 1700 km attraverso mezza Italia, hanno battuto tutti e si sono aggiudicati la competizione alla guida di un'Alfa Romeo 6C 1750 GS Zagato del 1929 del Team Villa Trasqua. I Vesco non sono nuovi al podio della 1000 Miglia. Entrambi avevano già vinto la Freccia Rossa in passato ma mai insieme correndo nello stesso equipaggio. Come hanno ricordato al momento del loro passaggio sulla pedana di viale Venezia a Brescia, il sogno della vittoria è ritornato nuovamente dopo tre anni dall'ultimo trionfo di Andrea Vesco che ha ottenuto il terzo posto nel 2018 e il secondo posto lo scorso anno mentre suo padre Roberto aveva vinto nel 1993. Un'edizione dura per le condizioni meteo in alcuni momenti decisamente avverse e un tracciato impegnativo soprattutto in alcuni passaggi serali, come il Passo della Cisa attraversato al buio e in mezzo alla nebbia nella parte finale della terza tappa. Su 356 partite, sono state 296 le auto che hanno tagliato il traguardo al termine della corsa. La seconda posizione è stata conquistata da Sergio Sisti (già vincitore

Leggi anche

Lexus festeggia un milione di veicoli venduti in Europa

Auto, ma quanto costa usarla? In Campania 500 euro in più della media italiana

Bye bye Europa, De Tomaso sbarca negli Usa

BLOG

MOTORI BLOG
di Vincenzo Borgomeo
Autovelox mangia soldi, il caso del comune di Grosseto

FUORI GIRI
di Valerio Berruti
Se l'auto ricomincia dagli incentivi

Ritaglio stampa ad uso esclusivo del destinatario, non riproducibile.

nel 2001) e Anna Gualandi, al volante di una Lancia Lambda Spider Casaro del 1929 (numero 45), mentre il terzo piazzamento è di Gianmaria Fontanella e Anna Maria Covelli, anche loro su Lancia Lambda Casaro VII Serie del 1927 (in gara con il numero 28), che hanno promesso battaglia anche in futuro. L'arrivo in viale Venezia a Brescia è stato anche animato dalla presenza di Eddie Irvine, indimenticato campione della scuderia Ferrari in F1, che ha scherzosamente promesso di competere alla 1000 Miglia entro 5 anni. Oltre 45 ore di guida attraverso 245 comuni italiani hanno consentito a Silvia Marini e Francesca Ruggeri di conquistare la "Coppa delle Dame", primo equipaggio tutto al femminile che ha concluso la 1000 Miglia con un ottimo 24o posto al volante della Bugatti T40 del 1929 in corsa con il numero 43, battendo Federica Bignetti Bignetti e Rossella Torri su MG TB del 1949. Ottima prestazione per

Argomenti

motori | mille miglia

© Riproduzione riservata

Leggi anche

Lexus festeggia un milione di veicoli venduti in Europa

Auto, ma quanto costa usarla? In Campania 500 euro in più della media italiana

Bye bye Europa, De Tomaso sbarca negli Usa

consigli.it

La guida allo shopping del Gruppo Gedi



TECH

Ritaglio stampa ad uso esclusivo del destinatario, non riproducibile.

Il tuo browser (Apple Safari 4) **non è aggiornato** e potrebbe **non visualizzare correttamente** le pagine di questo e altri siti. Aggiorna il tuo browser! Ti consigliamo di scaricare Google Chrome o Mozilla Firefox

X

Accedi | Registrati |

RADIO MONTE CARLO

SAM SMITH
DIAMONDS

RADIO NEWS MUSICA TV

ASCOLTA LA DIRETTA

Canale RMC > RMC Consiglia



#SPONSORED

Si è conclusa con grandi emozioni la 1000 Miglia 2020

Guarda la gallery

27 OTTOBRE 2020

Sono Andrea e Roberto Vesco i vincitori della **1000 Miglia 2020**!

L'equipaggio composto da padre e figlio, per la prima volta insieme alla corsa della Freccia Rossa, taglia il traguardo di Viale Venezia a bordo dell'Alfa Romeo 6C 1750 SS Zagato del 1929 dopo essere stato in testa alla classifica per tutte le tappe di gara.

Webradio



Ritaglio stampa ad uso esclusivo del destinatario, non riproducibile.

Al secondo posto del podio Sergio Sisti e Anna Gualandi, su una Lancia Lambda Spider Casaro del 1929, mentre in terza posizione si posizionano Gianmario Fontanella e Anna Maria Covelli a bordo di una Lancia Lambda Casaro VII Serie del 1927.

La **1000 Miglia 2020** è stata un'edizione dura per le condizioni meteo in alcuni momenti decisamente avverse e un tracciato impegnativo soprattutto in alcuni passaggi serali, come il Passo della Cisa attraversato al buio e in mezzo alla nebbia nella parte finale della terza tappa. Su 356 partite, sono state 296 le auto che hanno tagliato il traguardo al termine della corsa.

Una gara che, come ogni anno, ha regalato emozioni a pubblico e partecipanti!

Ma il viaggio non finisce qui... la Freccia Rossa tornerà sulle strade italiane dal 12 al 15 maggio 2021!

Sito ufficiale: **1000miglia.it**

Credits Photo: ANSA

MILLEMIGLIA , GARA , CORSA , AUTO D'EPOCA

Foto



ALTRE

ALTRE WEBRADIO

Trends



Mike Olfield - Moonlight Shadow



Black - Wonderful Life



Phil Collins - Against All Odds

Eventi



Banksy: a visual protest

ALTRI EVENTI

Ritaglio stampa ad uso esclusivo del destinatario, non riproducibile.

Mille Miglia, la seconda tappa punta verso Roma



I favoriti sono Andrea e Roberto Vesco che viaggiano sulla loro Alfa Romeo 6C 1750 SS Zagato del 1929: sono in testa alla classifica della prima tappa con 13779 punti

23 OTTOBRE 2020 2 MINUTI DI LETTURA

ROMA - È partita questa mattina la sfida tra gli equipaggi durante la seconda giornata di gara. Le prime auto sono partite alle 6:10 da Cervia-Milano Marittima immerse nella nebbia. Sono però bastati pochi chilometri, attraversando Cesenatico, Gambettola, per arrivare poi a San Marino con i primi raggi del sole e successivamente a Urbino con un cielo terso. Le356 auto faranno tappa a Fabriano passando prima per Parco delle Cesane, Gola del Furlo, Pergola e Acervia. Dopo aver passato Macerata, Fermo, Montotto e Offida, la 1000 Miglia giungerà alle 17 ad Ascoli Piceno, per poi toccare Amatrice, percorrendo Strada della Romanella per arrivare a Rieti e infine a Roma. La seconda tappa ha visto il debutto di Tomaso Trussardi, per la prima volta in gara come partecipante della 1000 Miglia con l'esperto pilota GianMaria Aghem sull'auto guest car n. 105.

Grande attenzione verso la sicurezza, come ribadisce il Presidente di 1000 Miglia,l Franco Gussalli Beretta: "La 1000 Miglia ha sempre rappresentato un biglietto da visita importante per l'Italia e tutti i paesi da noi attraversati. Vogliamo dimostrare che – prendendo tutte le precauzioni necessarie - è possibile andare avanti e guardare al futuro. Grazie alla collaborazione di tutti avremo portato uno stimolo positivo". Per evitare contatti superflui, per quest'edizione le macchine non sosteranno presso

Leggi anche

Come Citroën illuminò la Tour Eiffel

Museo Fratelli Cozzi, l'Alfa Romeo che non t'aspetti

A Padova chiude il salone: " Ha vinto la passione per l'auto"

BLOG

MOTORI BLOG
di Vincenzo Borgomeo
Autovelox mangia soldi, il caso del comune di Grosseto

FUORI GIRI
di Valerio Berruti
Se l'auto ricomincia dagli incentivi

Ritaglio stampa ad uso esclusivo del destinatario, non riproducibile.

postazioni per il controllo timbro, che viene verificato invece in transito.

Al momento i favoriti sono Andrea e Roberto Vesco che viaggiano sulla loro Alfa Romeo 6C 1750 SS Zagato del 1929. Erano loro infatti in testa alla classifica della prima tappa con 13779 punti. “Siamo molto agguerriti e siamo in testa, speriamo di mantenere la posizione” hanno dichiarato i due piloti. Segue a 39 punti di distanza il duo composto da Gianmario Fontanella e Anna Maria Covelli a bordo di una Lancia Lambda Casaro VII Serie del 1927. Al terzo posto con 13691 punti, l’equipaggio composto da Sergio Sisti e Anna Gualandi a bordo di una Lancia Lambda Spider Casaro del 1929. Al quarto posto con 12598 punti, l’equipaggio composto da Alberto Aliverti e Stefano Valente a bordo di una Alfa Romeo 6C 1750 SS Zagato del 1929.

Quinta posizione per l’O.M. 665 S guidata da Alberto e Federico Riboldi. Al sesto posto la Lancia Lambda Spider Casaro del 1929 di Andrea Belometti e Massimo Bettinsoli. Subito dietro, con 12407 punti, Lorenzo e Mario Turelli a bordo della vettura numero 4 OM 665 SMM Superba del 1929.

Nona posizione per Luca Patron ed Elena Scaramuzzi su Alfa Romeo 6C 1750 SS Young del 1929. Al sedicesimo posto troviamo invece Osvaldo Peli e Susanna Mola a bordo dell’Alfa Romeo 6C 1750 GS Zagato del 1931.

Il primo equipaggio tutto al femminile in classifica è composto da Silvia Marini e Francesca Ruggeri in trentaduesima posizione al volante di una Bugatti T40 del 1929.

Argomenti

motori | mille miglia

© Riproduzione riservata

Leggi anche

Come Citroën illuminò la Tour Eiffel

Museo Fratelli Cozzi, l’Alfa Romeo che non t’aspetti

A Padova chiude il salone: " Ha vinto la passione per l'auto"

Ritaglio stampa ad uso esclusivo del destinatario, non riproducibile.

CORRELATE

News
1000 Miglia 2020 - Terza tappa da Roma a Parma

News
1000 Miglia 2020 - Seconda tappa da Cervia a Roma

News
1000 Miglia 2020 - Prima tappa da Brescia a Cervia

News
1000 Miglia 2020, oltre 300 bolidi al via da Brescia

News
1000 Miglia 2020, 4 tappe con partenza e traguardo a Brescia

News
1000 Miglia, Leonardo sarà il security partner

News
1000 Miglia 2020, rigorose misure per evitare i contagi

News
Per la 1000 Miglia monitoraggio fino a ultimo giorno

News
1000 Miglia 2020, si prepara l'edizione della ripartenza

Video

Annunci PPN

1000 Miglia 2020, vincono Andrea e Roberto Vesco

A bordo della loro Alfa Romeo 6C 1750 SS Zagato del 1929 n°46. Commuove l'omaggio a Codogno e Lodi

Redazione ANSA BRESCIA 25 OTTOBRE 2020 22:52



Andrea e Roberto Vesco - Alfa Romeo 6C 1750 SS Zagato del 1929 n°46 © ANSA/Ansa

CLICCA PER INGRANDIRE

Suggerisci Scrivi alla redazione Stampa

Roberto e Andrea Vesco, padre e figlio in gara col numero 46, sono i vincitori della 1000 Miglia 2020: dopo oltre 1700 km attraverso mezza Italia, hanno battuto tutti e si sono aggiudicati la competizione alla guida di un'Alfa Romeo 6C 1750 GS Zagato del 1929 del Team Villa Trasqua.

Ritaglio stampa ad uso esclusivo del destinatario, non riproducibile.

TIM SUPER FIBRA
Promo Solo Online TIM SUPER FIBRA a 29,90€/mese

ATTIVA ORA

Passa a Link gas e luce.
Fino al 28/10 hai una Nescafé Dolce Gusto in omaggio.

Scopri di più

Esclusiva Vodafone
Passa a FIBRA a 29,90€ +VODAFONE TV e 12mesi di AMAZON PRIME

Attiva subito!

I Vesco non sono nuovi al podio della 1000 Miglia. Entrambi avevano già vinto la Freccia Rossa in passato ma mai insieme correndo nello stesso equipaggio.

Come hanno ricordato al momento del loro passaggio sulla pedana di viale Venezia a Brescia, il sogno della vittoria è ritornato nuovamente dopo tre anni dall'ultimo trionfo di Andrea Vesco che ha ottenuto il terzo posto nel 2018 e il secondo posto lo scorso anno mentre suo padre Roberto aveva vinto nel 1993.



Un'edizione dura per le condizioni meteo in alcuni momenti decisamente avverse e un tracciato impegnativo soprattutto in alcuni passaggi serali, come il Passo della Cisa attraversato al buio e in mezzo alla nebbia nella parte finale della terza tappa. Su 356 partite, sono state 296 le auto che hanno tagliato il traguardo al termine della corsa.

La seconda posizione è stata conquistata da Sergio Sisti (già vincitore nel 2001) e Anna Gualandi, al volante di una Lancia Lambda Spider Casaro del 1929 (numero 45), mentre il terzo piazzamento è di Gianmaria Fontanella e Anna Maria Covelli, anche loro su Lancia Lambda Casaro VII Serie del 1927 (in gara con il numero 28), che hanno promesso battaglia anche in futuro.

L'arrivo in viale Venezia a Brescia è stato anche animato dalla presenza di Eddie Irvine, indimenticato campione della scuderia Ferrari in F1, che ha scherzosamente promesso di competere alla 1000 Miglia entro 5 anni.

La 1000 miglia rende omaggio a Codogno, folla a Lodi

Oltre 45 ore di guida attraverso 245 comuni italiani hanno consentito a Silvia Marini e Francesca Ruggeri di conquistare la "Coppa delle Dame", primo equipaggio tutto al femminile che ha concluso la 1000 Miglia con un ottimo 24o posto al volante della Bugatti T40 del 1929 in corsa con il numero 43, battendo Federica Bignetti Bignetti e Rossella Torri su MG TB del 1949.

Ottima prestazione per gli olandesi John Houtkamp e Micheline Houtkamp-Van Bussel che, primi stranieri classificati, si sono aggiudicati la Coppa delle Nazioni. La coppia ha ottenuto la decima posizione al volante della Lancia Lambda Tipo 233 Corto del 1928 numero 31.

"È stata un'edizione inusuale sotto molti aspetti", ha commentato il Cav. Aldo Bonomi, Presidente ACI Brescia. "I nostri equipaggi hanno potuto vedere l'Italia con una luce che non conoscevano, immersi nei colori autunnali ma anche nella pioggia e nella nebbia. Contiamo che i meravigliosi luoghi in cui siamo passati in questi giorni possano beneficiare della visibilità

Ritaglio stampa ad uso esclusivo del destinatario, non riproducibile.

che 1000 Miglia ha portato. Un grazie di cuore a tutti coloro che hanno partecipato e a tutti coloro che hanno collaborato con noi".

"È stato un gran lavoro di squadra", ha aggiunto Franco Gussalli Beretta, Presidente di 1000 Miglia srl. "Sono stati giorni impegnativi in cui abbiamo prodotto un grande sforzo per tenere tutti nella massima sicurezza. Il pubblico ci ha accolto con calore in ogni luogo in cui siamo passati ed è stato particolarmente emozionante passare per Amatrice e le zone del terremoto così come attraversare Lodi e Codogno, le prime colpite dalla pandemia. Complimenti a tutti per la passione e, ovviamente, congratulazioni ai vincitori!"

"Sono particolarmente grato a tutti coloro che hanno creduto in noi e hanno collaborato in questi giorni", ha aggiunto Alberto Piantoni, Amministratore delegato 1000 Miglia srl. "È stato importante avere al nostro fianco i partner, così come le istituzioni locali e nazionali e le forze dell'ordine di tutte le zone che abbiamo attraversato. Abbiamo veramente apprezzato il loro impegno. Voglio anche dedicare un saluto speciale a Fabrizio Giugiaro che, con la sua presenza attiva ha testimoniato come meglio non si sarebbe potuto il ruolo di 1000 Miglia quale vetrina del futuro dell'automobile".

RIPRODUZIONE RISERVATA © Copyright ANSA

Suggerisci Scrivi alla redazione Stampa

Ultima Settimana

+ SUGGERITI

3 volte
SSC Tuatara 532,93 km/h, auto produzione più veloce al mondo

2 volte
Mole Urbana di Umberto Palermo nelle strade di Torino

2 volte
Mercedes, 9 modelli per 'suv attack' nati sotto la stella G

2 volte
Nuova Fiat 500 si presenta

1 volte
1000 Miglia 2020 - Seconda tappa da Cervia a Roma

1 volte
SsangYong Tivoli, lo scatto in avanti della coreana

1 volte
Nuova Fiat 500

Ultima Settimana

+ LETTI

21471 volte
Codice della Strada, stop a tagliando cambio residenza

16202 volte
Bmw Serie 4 Coupé, la 'rivoluzione gentile' guarda al futuro

15172 volte
1000 Miglia 2020, vincono Andrea e Roberto Vesco

14626 volte
SSC Tuatara 532,93 km/h, auto produzione più veloce al mondo

14235 volte
Auto: Dr, +192% a settembre, al via secondo turno produzione

14066 volte
Autoscuole, appello di Confarca al viceministro Cancelleri

12689 volte
Nuova Fiat 500 si presenta

+ ISOCIAL

ANSA Motori

ANSA Motori

ANSA.it • Contatti • Disclaimer • Privacy • Modifica consenso Cookie • Copyright

P.I. IT00876481003 - © Copyright ANSA - Tutti i diritti riservati

Ritaglio stampa ad uso esclusivo del destinatario, non riproducibile.

I VINCITORI DELLE MILLE MIGLIA 2020

Foto di Gianni Uggeril vincitori delle Mille Miglia 2020 - L'edizione 2020 della Mille Miglia è stata vinta dalla coppia padre-figlio Roberto e Andrea Vesco, al volante dell'Alfa Romeo 6C 1750 GS Zagato del 1929. Roberto e Andrea Vesco, padre e figlio in gara col numero 46, sono i vincitori della 1000 Miglia 2020 Per vedere le foto in Galleria clicca su una di esse View the embedded image gallery online at: http://lacitta.eu/cronaca/56640-i-vincitori-delle-mille-miglia-2020.html#sigProId9cedaeca54

[I VINCITORI DELLE MILLE MIGLIA 2020]

Ritaglio stampa ad uso esclusivo del destinatario, non riproducibile.

Questo sito utilizza cookie di Google per erogare i propri servizi e per analizzare il traffico. Il tuo indirizzo IP e il tuo user agent sono condivisi con Google, unitamente alle metriche sulle prestazioni e sulla sicurezza, per garantire la qualità del servizio, generare statistiche di utilizzo e rilevare e contrastare eventuali abusi.

ULTERIORI INFORMAZIONI OK

1000 Miglia Storica, passaggio da Pandino (CR): le foto di Raoul Frugoni (parte I)

30.10.20 1000 Miglia

Pandino (CR), 25 Ottobre 2020
Passaggio della 1000 Miglia Storica
Foto di ©Raoul Frugoni (Parte I)









Search

AUTOSTORICHE



TEMPORARY SHOW



REGOLARITÀ AUTOSTORICHE



SCUDERIA CASTELLOTTI



Ritaglio stampa ad uso esclusivo del destinatario, non riproducibile.

Questo sito utilizza cookie di Google per erogare i propri servizi e per analizzare il traffico. Il tuo indirizzo IP e il tuo user agent sono condivisi con Google, unitamente alle metriche sulle prestazioni e sulla sicurezza, per garantire la qualità del servizio, generare statistiche di utilizzo e rilevare e contrastare eventuali abusi.

ULTERIORI INFORMAZIONI OK

1000 Miglia Storica, passaggio da Pandino (CR): le foto di Raoul Frugoni (parte II)

30.10.20 1000 Miglia

Pandino (CR), 25 Ottobre 2020
Passaggio della 1000 Miglia Storica
Foto di ©Raoul Frugoni (Parte II)









Search

AUTOSTORICHE



TEMPORARY SHOW



REGOLARITÀ AUTOSTORICHE



SCUDERIA CASTELLOTTI



Ritaglio stampa ad uso esclusivo del destinatario, non riproducibile.

30 ottobre, 11:02
Video Eventi

Mille Miglia 2020, edizione da ricordare

400 vetture fra paesaggi mozzafiato e momenti toccanti

Video



Annunci PPN

TIM SUPER FIBRA
Promo Solo Online TIM SUPER FIBRA a 29,90€/mese
ATTIVA ORA

Risparmio da urlo.
Fino al 02/11 attiva Link luce e hai 25€ di sconto.
Scopri di più

Esclusiva Vodafone
Passa a FIBRA a 29,90€ +VODAFONE TV e 12mesi di AMAZON PRIME
Attiva subito!

Suggerisci Scrivi alla redazione Stampa

VIDEO EVENTI



Video Eventi

Mille Miglia 2020, edizione da ricordare



Video Eventi

La 1000 miglia rende omaggio a Codogno, folla a Lodi

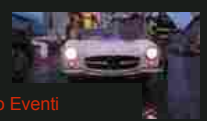

Video Eventi

1000 Miglia 2020: Roma-Parma, terza tappa bagnata

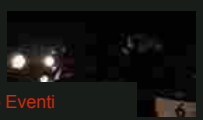

Video Eventi

La 1000 Miglia 2020 arriva a Roma

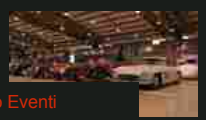

Video Eventi

Parte l'edizione 2020 della 1000 Miglia



Video Eventi

Osservatorio Continental Mobilità e Sicurezza

Ritaglio stampa ad uso esclusivo del destinatario, non riproducibile.

+ Suggeriti

Ultima Settimana

- 8 volte — **SSC Tuatara 532,93 km/h, auto produzione più veloce al mondo**
- 3 volte — **Bugatti Bolide, capace di chiedere strada a una Formula1**
- 2 volte — **Bugatti Bolide, capace di chiedere strada a una Formula1**
- 1 volte — **Auto: da Governo francese sostegno da 200 milioni a comparto**
- 1 volte — **1000 Miglia 2020 - Seconda tappa da Cervia a Roma**
- 1 volte — **Fiat Nuova 500 3+1 elettrica furba, aiuta a salire e scendere**
- 1 volte — **Fiat Panda e 500 Hybrid usano specifica componentistica MTA**

+ Letti

Ultima Settimana

- 33925 volte — **Codice della Strada, stop a tagliando cambio residenza**
- 32556 volte — **Fca-Psa: nuovi passi verso fusione, ok entro marzo 2021**
- 26228 volte — **SSC Tuatara 532,93 km/h, auto produzione più veloce al mondo**
- 16260 volte — **Bmw Serie 4 Coupé, la 'rivoluzione gentile' guarda al futuro**
- 14481 volte — **Auto: Dr, +192% a settembre, al via secondo turno produzione**
- 14201 volte — **Autoscuole, appello di Confarca al viceministro Cancelleri**
- 12653 volte — **Giro d'Italia, Ineos Grenadier è un nuovo fuoristrada Gb**

isocial

ANSA Motori

Mi piace 21.307 "Mi piace"

P.I. IT00876481003 - © Copyright ANSA - Tutti i diritti riservati

Ritaglio stampa ad uso esclusivo del destinatario, non riproducibile.

Sommario Rassegna Stampa - Esteri

Pagina	Testata	Data	Titolo	Pag.
Rubrica	MILLE MIGLIA WEB ESTERI			
	Sanmarinofixing.com	12/10/2020	REPUBBLICA DI SAN MARINO, FERMATA MONTE TITANO PER LA FRECCIA ROSSA	2
	Gardaseezeitung.it	16/10/2020	SIRMIONE: FOTOAUSSTELLUNG UBER DIE MILLE MIGLIA	4
	Drivetribe.com	20/10/2020	1000 MIGLIA 2020 AI NASTRI DI PARTENZA	5
	Lepetitjournal.com	22/10/2020	UNE COURSE AUTOMOBILE DE PASSAGE A' ROME : LA 1000 MIGLIA	8
	Drivetribe.com	22/10/2020	2020 MILLE MIGLIA GOES AHEAD THIS WEEKEND	9
	Libertas.sm	23/10/2020	SAN MARINO HA SALUTATO L'ARRIVO DELLA FRECCIA ROSSA IN PIAZZA DELLA LIBERTA'	12
	Askthemonsters.com	29/10/2020	MILLEMIGLIA: AN OASIS OF BEAUTY AND ELEGANCE	14
	Sportscardigest.com	30/10/2020	1000 MIGLIA 2020 -HIGHLIGHTS AND PHOTO	16






Repubblica di San Marino, fermata “Monte Titano” per la “Freccia Rossa”

Lunedì 12 Ottobre 2020



di **Alessandro Carli**

Save the date: il 23 ottobre tutti in piedi con il canto del gallo per il passaggio della "1.000 Miglia" nella Repubblica di San Marino. Dopo un anno di assenza "la corsa più bella del mondo" rifarà tappa sul Monte Titano. La sveglia però va puntata al sorgere del sole: dalle 7 in poi passeranno dapprima le 100 auto del Ferrari Tribute to 1000 Miglia e a seguire, quindi dalle 8.15, le 300 vetture storiche della "1.000 Miglia".

IL PERCORSO E GLI ORARI

I veicoli entreranno in Repubblica da Via Tre Settembre e proseguiranno sino a Borgo Maggiore, attraversando poi le vie del Centro Storico per poi arrivare in Piazza della Libertà. Al "Pianello" difatti si terrà il terzo controllo a timbro della seconda giornata di gara. Il percorso poi continuerà verso il Piazzale della Stazione (seguendo per via del Voltone, via del Serrone, via Impietrata e via del Passetto) sino a Strada della Serra. Lasciati i confini del Monte, le automobili transiteranno per Monte Grimano Terme, Urbino, Pergola, Macerata, Fermo, Offida, Ascoli Piceno, Amatrice, Rieti per fermarsi a Roma con un'emozionante "sfilata" in via Veneto.

LE DICHIARAZIONI

In occasione della presentazione dell'evento il Segretario di Stato per il turismo Federico Pedini Amati,

Fixing online


Gli Speciali
Non un punto d'arrivo: ora nuove sfide
Ue, IVA, mercato del lavoro
70° ANIS
1945-2015 Associazione Nazionale Industria San Marino
Storia ANIS, storia di imprese
Dal 1945 protagonista dello sviluppo industriale del Paese

Clicca sull'immagine per leggerlo online

Articoli correlati

- “Lavoriamo per evitare nuovi lockdown”
- Arte e cultura: il grande Maestro dell’astrattismo italiano
- Energia elettrica e gas liberalizzati nell’UE, non a San Marino
- Expo Dubai, promozione: un anno esatto per presentarsi al meglio
- L’irrequietezza plastica del cavallo “sammarinese” di Aligi Sassu

Ritaglio stampa ad uso esclusivo del destinatario, non riproducibile.

dopo aver spiegato che "l'emergenza sanitaria ha spostato l'evento dalla primavera all'autunno, ha ammesso di "aver spinto affinché la 1.000 Miglia tornasse a San Marino. Uno dei primi incontri che ho avuto immediatamente dopo il mio insediamento è stato quello con gli organizzatori della 1.000 Miglia. Il valore della competizione è inestimabile quanto il valore delle auto che transiteranno nel nostro Centro Storico Patrimonio dell'UNESCO. La 1.000 Miglia è passione, turismo, emozione, storia e cultura in una competizione sportiva; il passaggio delle auto in Centro Storico è uno dei primi ricordi che ho della mia infanzia, ecco perché vorrei ci fossero tante persone, tante famiglie e qualche scolaresca ad attendere la 1000 Miglia in Piazza della Libertà e lungo le strade della Repubblica".
Con la 1.000 Miglia, ha aggiunto il Segretario di Stato per lo sport Teodoro Lonfernini, "la nostra storia si abbina alle opere d'arte viaggianti. Il sodalizio tra San Marino e la manifestazione è qualcosa di consolidato: su 38 edizioni, 37 hanno 'toccato' il Paese. Lo scorso anno si è scelto di rinunciarvi ed è stato davvero un peccato".
Giuseppe Cherubini, Vice Presidente del Comitato Operativo di 1.000 Miglia, si è detto felice "di ritornare a San Marino. Abbiamo fatto molti sforzi per superare le difficoltà create dal Covid-19" Cherubini – che ha nel palmares 11 "1.000 Miglia" e che quando arrivava sul Titano prendeva sempre "il caffè nel Centro storico" - ha poi rassicurato che "tutti i partecipanti dovranno seguire una serie di disposizioni sanitarie".

LA STORIA SUI GIORNALI

"Mille Miglia; qualcosa di non definito, di fuori dal naturale, che ricorda le vecchie fiabe che da ragazzi ascoltavamo avidamente, storie di fate, di maghi dagli stivali, di orizzonti sconfinati. Mille Miglia: suggestiva frase che indica oggi il progresso dei mezzi e l'audacia degli uomini. Corsa pazza, estenuante, senza soste, per campagne e città, sui monti e in riva al mare, di giorno e di notte. Nastri stradali che si snodano sotto le rombanti macchine, occhi che non si chiudono nel sonno, volti che non tremano, piloti dai nervi d'acciaio". Con queste parole Giuseppe Tonelli descrisse sul giornale La Stampa del 27 marzo 1927 la competizione automobilistica stradale di granfondo.
Una poesia che ancora oggi è rimasta intatta.

Ritaglio stampa ad uso esclusivo del destinatario, non riproducibile.

Gardasee Zeitung
Riva del Garda
Gardasee Zeitung empfiehlt
Hotel Corte Valier
garda, lake no other.

CAFFÈ ROEN®
intenso armonioso 100% arabica extra bar costa del sol gran bar cialde ese 100% arabica gourmet

Sirmione: Fotoausstellung über die Mille Miglia



Die Mille Miglia geht wie eine echte Zeitmaschine an Sirmione vorbei. Einen Tag lang berühren und vermischen sie verschiedene Epochen, im „Schönsten Rennen der Welt". Die Boliden, die aus der Vergangenheit aufgetaucht sind, versetzen uns in ein Szenario aus Chrom, Staub, Hüten, Lederhelmen, Brillen und staunenden Emotionen. In den Fotografien der Ausstellung „Il Passaggio" sehen wir eine Zeitmaschine in voller Aktion: Durch die herrlichen Bilder der Epoche aus dem Fotoarchiv Negri bewundern wir die Protagonisten des Pfeils der Mille Miglia durch die Straßen der ersten Hälfte des letzten Jahrhunderts, und dann, wie von Zauberhand, sehen wir heute wieder die gleichen Autos von damals, rostfrei und unbezähmbar, wie sie mit der Entschlossenheit immer dieser von der Zeit veränderten Welt nachspüren.

Il Passaggio (Der Durchgang).
Autos und Menschen auf den Straßen der Zeit und Sirmione.

Palazzo Callas Exhibitions
Öffnungszeiten: täglich 11:00 – 16:00 Uhr
Samstag, Sonntag und Feiertage 11:00 – 18:00
Montags außer an Feiertagen geschlossen
Freier Eintritt

Teilen

E-EDITION





VERANSTALTUNGEN

OKTOBER 2020

Mo Di Mi Do Fr Sa So

Ritaglio stampa ad uso esclusivo del destinatario, non riproducibile.

DRIVETRIBE

AD REMOVE?

HOME

1000 MIGLIA 2020 AI NASTRI DI PARTENZA

Prevista inizialmente intorno alla metà di maggio, la 38° edizione della 1000 Miglia è in programma dal 22 al 25 ottobre 2020

Francesca Betti posted in **ITALIA NEWS**
10h ago • 594

Award

Dopo l'invitabile decisione di posporre la corsa più bella del mondo a causa dell'emergenza sanitaria, la trentottesima edizione della rievocazione storica della corsa disputata dal 1927 al 1957 si terrà dal 22 al 25 ottobre 2020. L'organizzazione della 1000 Miglia ha lavorato a lungo per predisporre le necessarie misure di prevenzione anti Covid-19 per garantire lo svolgimento della gara in piena sicurezza.

Ritaglio stampa ad uso esclusivo del destinatario, non riproducibile.

La partenza ufficiale sarà giovedì 22 alle 14:00, quando la prima vettura aprirà la gara che prenderà il via, ovviamente, da Brescia per raggiungere in serata Cervia (RA). Le tappe successive condurranno la carovana rossa fino a Roma e ritorno fino alla pedana di arrivo di Viale Venezia, sempre a Brescia, dove la prima auto è attesa per domenica 25 intorno alle 15:30.

Il passaggio delle 400 vetture che prenderanno parte alla gara sarà come sempre anticipato dal passaggio degli ormai collaudati Ferrari Tribute To 1000 Miglia e Mercedes-Benz 1000 Miglia Challenge, le gare di regolarità riservate alle vetture delle Case di Maranello e Stoccarda. Quest'anno la possibilità di accordarsi al convoglio della Freccia Rossa è stata estesa anche ai membri del Supercar Owners Circle, l'esclusivo

Ritaglio stampa ad uso esclusivo del destinatario, non riproducibile.

club dei collezionisti di supercar che è Offical Supercar Club Partner di 1000 Miglia nell'edizione 2020.

Loading...

• • •

Award Francesca

JOIN IN

Ritaglio stampa ad uso esclusivo del destinatario, non riproducibile.

UNE COURSE AUTOMOBILE DE PASSAGE A' ROME : LA 1000 MIGLIA

La 1000 Miglia 2020, trente-huitième édition de la reconstitution historique de la course disputée de 1927 à 1957, arrivera via Veneto ce vendredi. L'édition se déroule du 22 au 25 octobre : 1200 kilomètres de Brescia à Rome et un retour qui comprendra des passages dans les plus beaux centres historiques d'Italie. La Covid-19 a obligé quelques modifications, mais elle n'a pas affaibli l'enthousiasme des passionnés pour "la plus belle course du monde", comme l'affirme le slogan de la reconstitution historique de la célèbre Brescia-Roma-Brescia qui s'est déroulée 27 fois entre 1927 et 1957. L'édition 2020, initialement prévue en mai et ensuite reportée en raison de l'urgence sanitaire, verra rouler des voitures d'époque (celles que l'on voit habituellement dans les musées), le tout dans le respect des mesures anti-contagion prévues par le gouvernement et appliquées par les organisateurs. L'attention à la sécurité sera maximale, notamment à Brescia (la ville où en 1927 la Mille Miglia est née), l'une des villes italiennes les plus touchées par le Coronavirus, mais qui attend avec impatience d'accueillir les participants et les fans de la Flèche Rouge. Aujourd'hui, 400 équipages sont partis de Brescia, où ils retourneront le 25 octobre, après avoir parcouru 1200 kilomètres le long de certaines des plus belles routes du pays. Le parcours confirme des étapes désormais devenues tradition, comme Ferrare, le Lac de Garde et Saint-Marin durant la première journée. Le deuxième jour, la caravane de Mille Miglia traversera les zones touchées par le tremblement de terre, comme Amatrice et Ascoli, avec une arrivée prévue dans la soirée via Veneto à Rome. Les étapes finales passeront par Sienne et Parme, avant de revenir vers Brescia, où l'arrivée est prévue. Un événement à ne pas manquer ce vendredi à partir de 18h30 si vous voulez admirer les premières voitures d'exception via Veneto.

[UNE COURSE AUTOMOBILE DE PASSAGE A' ROME : LA 1000 MIGLIA]

Ritaglio stampa ad uso esclusivo del destinatario, non riproducibile.

DRIVETRIBE

AD REMOVE?

HOME



- Photo: Fiona Easterby

CLASSICS >

2020 MILLE MIGLIA GOES AHEAD THIS WEEKEND

Watch the live stream of the delayed road race around Italy.

Fiona Easterby posted in **WORLD RALLIES**
2h ago • 134

Award

As a week of racing draws to a close in Mexico, so another famous road race gets underway in Italy. The Mille Miglia, which translates as 1000 miles, usually takes place in May but with Italy in the grip of the coronavirus pandemic staging it at that time would have been foolish. The virus hasn't gone away but we're all learning to live with it. With the correct precautions risks are reduced and some events are going ahead.

Ritaglio stampa ad uso esclusivo del destinatario, non riproducibile.

- Photo: Fiona Easterby

The field is limited to 400 cars this year. As is usual for the main event only cars whose models took part in at least one of the twenty-four editions of the 1000 Miglia from 1927 to 1957 are eligible. While traditionally the race starts and finishes in the town of Brescia, the 1000 mile loop around the country varies from year to year.

- Photo: Fiona Easterby

Today's route took teams along the shores of Lake Garda, through Villafranca di Verona, Mantova, Ferrara

Ritaglio stampa ad uso esclusivo del destinatario, non riproducibile.

and Ravenna to the day's finish at Cervia. Friday's racing will finish in Rome and on Saturday teams will drive from Rome, through Siena to Parma (Italy's capital of culture for 2020). The final day takes in Castell'Arquato and Bergamo before finishing back in Brescia for a socially distanced party!

- Route map courtesy, 1000 Miglia S.r.l.

Spectator opportunities will be more limited than usual due to covid restrictions however the live stream and days highlights can be viewed on the Mille Miglia website(link below). So that's your weekend viewing sorted!

Ritaglio stampa ad uso esclusivo del destinatario, non riproducibile.

venerdì 23 ottobre 2020 14:48

TURISMO

San Marino ha salutato l'arrivo della Freccia rossa in piazza della Libertà

Condividi



"Il centro storico di San Marino ha accolto con entusiasmo il passaggio della 38ª edizione della 1000 Miglia.

La seconda tappa della competizione - si legge in una nota dell'Ufficio Turismo di San Marino -, partita alle 6.30 da Cervia-Milano Marittima, ha portato sul Titano splendide vetture e personaggi di rilievo, tra cui Tomaso Trussardi e Cristina Parodi.

In Piazza della Libertà e lungo le contrade, ravvivate dai colori e dal rombo dei motori nonostante l'atmosfera atipica di questa edizione autunnale, gli appassionati hanno voluto rendere omaggio alla bellezza ed eleganza dei possenti bolidi.

All'arrivo della *corsa più bella del mondo* erano presenti gli **Eccellentissimi Capitani Reggenti** Mirko Dolcini e Alessandro Cardelli, il Segretario di Stato per lo Sport Teodoro Lonfernini, il Segretario di Stato per il Turismo, Federico Pedini Amati e il Segretario di Stato per la Cultura Andrea Belluzzi.

"Con grande piacere la Repubblica di San Marino è tornata ad accogliere la carovana della 1000 Miglia, quello davanti a Palazzo Pubblico è ormai un passaggio storico per la manifestazione e allo

Vuoi fare pubblicità su Libertas?
Per maggiori informazioni CLICCA QUI

NEWS notizie di RIMINI

agenzia DIRE SAN MARINO NEWS AGENCY

Meteo

Guarda tutti gli articoli

VENERDI E SABATO TRA NUVOLE, ACQUAZZONI E SCHIARITE

San Marino. Meteo: perturbazione in arrivo, Domenica migliora. Lunedì/martedì nuovo peggioramento

TEMPERATURA SOPRA LA MEDIA, CALO DAL WEEKEND

San Marino. Meteo: anticiclone fino a venerdì, nel weekend nuvole ed acquazzoni

ANTICICLONE FINO A GIOVEDÌ 22 OTTOBRE, POI NUOVO PEGGIORAMENTO

San Marino. Meteo: migliora nel weekend con qualche annuvolamento,inizio prossima settimana col sole

IN ARRIVO UN NUOVO CICLONE DEPRESSIONARIO DALL'ATLANTICO

San Marino. Meteo: maltempo da questa notte, nuvole fino a venerdì, weekend con sole

Ritaglio stampa ad uso esclusivo del destinatario, non riproducibile.

stesso modo lo è per il nostro Paese. Sono stato davvero lieto di accogliere, questa mattina, in rappresentanza delle istituzioni, queste opere d'arte viaggianti che hanno colorato il nostro territorio. Come Segretario di Stato per lo Sport auspico che il sodalizio possa proseguire nel tempo", ha dichiarato il Segretario di Stato per lo Sport Teodoro Lonfernini.

"Il passaggio della 1000 Miglia a San Marino è sempre particolarmente affascinante, il nostro centro storico Patrimonio dell'Umanità UNESCO rappresenta la cornice ideale per questa sfilata. Sono davvero felice di aver accolto queste meraviglie dell'automobilismo e i loro equipaggi e di aver accompagnato in Piazza della Libertà i nostri Capitani Reggenti. Sono certo che la Freccia Rossa continuerà a transitare anche in futuro sul nostro territorio perché il valore di questo evento è indiscutibile", ha affermato il Segretario di stato per il Turismo, Federico Pedini Amati.

A dare il benvenuto agli equipaggi che giungevano al controllo timbro via GPS in Piazza della Libertà è stato Francesco Brigante, la voce storica della 1000 Miglia che ha intrattenuto i presenti raccontando episodi e aneddoti legati alla mitica corsa.

La Segreteria di Stato per il Turismo e l'Ufficio del Turismo in collaborazione con il Consorzio Terra di San Marino hanno accolto i partecipanti con un dolce omaggio, lo snack Torta Tre Monti prodotto dall'antica fabbrica di torte fatte a mano La Serenissima, nella sua nuova versione realizzata con farine ottenute da Grano Tenero Terra di San Marino nel rispetto dello specifico disciplinare di produzione.

Con l'edizione 2020 tra San Marino e la 1000 Miglia si rinsalda un forte legame nato dalle origini della rievocazione, che trova le sue radici nell'unicità e nella valorizzazione del patrimonio storico e automobilistico.

Un rinnovato e caloroso ringraziamento va a tutti coloro che hanno reso possibile lo svolgimento della manifestazione in piena sicurezza".

Caro lettore, Libertas mai come ora svolge un servizio pubblico importante per tutta la comunità. Se apprezzi il nostro lavoro, da 20 anni per te gratuito, ti chiediamo **un piccolo contributo** per aiutarci in questo momento straordinario.

Anche un caffè alla settimana per noi può fare la differenza.

Puoi usare Paypal cliccando qui:

paypal.me/libertas20

oppure facendo un bonifico con causale DONAZIONE all'IBAN intestato a Libertas:

SM78R0606709802000020148782

Fonte: *Ufficio del Turismo - Dipartimento Turismo e Cultura*

Condividi

Turismo

I più letti

giorno | settimana | mese

SANITA'
"Emergenza Covid: San Marino è ufficialmente nella fase 2"

CRONACA
San Marino. Incidente in bici, sammarinese portato in eliambulanza al Bufalini

OSLA
San Marino "Donne e impresa: la sfida non è vinta"

POLITICA
San Marino. "Quale credibilità può esserci per la giustizia e il tribunale?"

AMBIENTE
San Marino. Domenica scatta la pulizia del parco Ausa

Iscriviti alla Newsletter

email INVIA

LIBERTAS
REPUBBLICA DI SAN MARINO

Notizie da:
Rimini | San Marino

Pubblicità
Per la tua pubblicità su Libertas

Rubriche
comunicati stampa | webcam |

Ritaglio stampa ad uso esclusivo del destinatario, non riproducibile.

ASK THE MONSTERS

LIFESTYLE AND FASHION - FROM SWITZERLAND WITH LOVE

By **Beatrice & Geri**



Ritaglio stampa ad uso esclusivo del destinatario, non riproducibile.



October 29, 2020 | *Events, Lifestyle*

Millemiglia: an oasis of beauty and elegance



Beatrice Lessi

This year the most beautiful race in the world, Millemiglia – believe it or not – was as good as usual; and some say even better.

The event normally takes place in May. This time, for the reasons we all know, it was postponed to October, and Swiss people were not allowed to go to all regions of Italy. However, my husband and I managed to find a time window to visit on the route from Parma to Brescia. I spoke to a lot of people. To my surprise, the atmosphere was very upbeat.

It's true that in the evenings, also because it was darker and colder than in the usual season, public was scarce. That was actually an advantage for us, since we could keep social distance easily. But during the day, entire villages, as usual, lined up on streets and roundabouts waiting for the beautiful old timers to pass and race, one after the other, often with open roofs, revealing stylish drivers in matching outfits (and masks!). Kids cheered with parents and grandparents, shouting *che bella macchina!* to many of the – indeed – gorgeous cars that are often worth millions. It was a pleasure to hear the sound of old engines, seeing them sprinting in the immaculately kept Italian villages you would never visit otherwise, escorted by police motorbikes and *Carabinieri.*

Millemiglia must be the only place where luxury is still cheered and encouraged, where people have no envy and genuinely enjoy the beauty. In a world of protests, criticism and dispute, this event is an oasis of impeccable manners, cheerful etiquette, and genuine enthusiasm.

Four years ago my husband won the *Tributo Ferrari* race, as a co-pilot, so he says it doesn't count. I hope this qualifies us to join once more the race, with me sitting near the driver, and him as a "real" pilot, to have the experience of a lifetime.



Today's Q&A

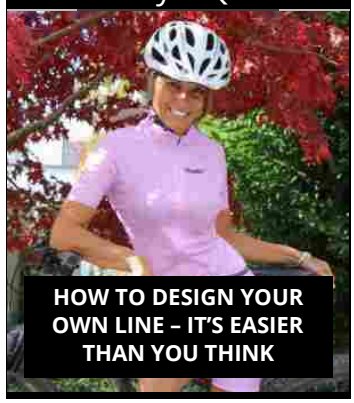



JOIN OUR **NEWSLETTER**

Name

Ritaglio stampa ad uso esclusivo del destinatario, non riproducibile.

ezoic report this ad



1000 Miglia 2020 -Highlights and Photos

October 29, 2020 by Sports Car Digest — Leave a Comment

From October 22nd to October 25th, some 356 historical automobiles came together for the 1000 Miglia 2020. The 1000 Mille Miglia, which is now in its 38th year, had vehicles traverse 1,000 miles (1,600km) of the most stunning regions of Italy in its legendary endurance road race.

Starting from 1927 and until 1957, the perfect mixture of the race's history and scenery made the Mille Miglia one of the most prominent road races of its time. The modern version of the event remains a highlight of the vintage car racing season. Since 1977, the Mille Miglia has been held as a rally for historic automobiles.

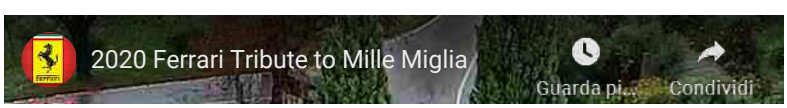

SUBSCRIBE

First Name

Last Name

Ritaglio stampa ad uso esclusivo del destinatario, non riproducibile.



2020 Ferrari Tribute to Mille Miglia

History of the Millie Miglia Race

After the Italian Grand Prix was moved from Brescia to Monza, Counts Franco Mazzotti and Aymo Maggi, along with motoring journalist Giovanni Canestrini and sports manager Renzo Castagneto decided to start their own race. With the support of a group of wealthy associates, it was settled that the race would run from Brescia to Rome and would return to the starting point in a course that was shaped like a figure eight. The initial race was a thousand Roman miles, or roughly 1,500km. The next races had twelve other routes with different total lengths.

The first Mille Miglia was held on March 26, 1927 and overall seventy-seven racers were involved, all Italian starters. It covered around 1,005 modern miles, or 1,618km.

Email

I agree to receive email updates and promotions.

SUBSCRIBE NOW

STORY TAGS

allard | Alpine | Amelia Concours | Art Riley | aston martin | Auctions | Automobilia | Bonhams | Bugatti | Car Profiles | Classifieds | Collectors | db5 | Driving Reports | Editorial | Events | ferrari | Gooding & Company | Goodwood | Highland 1000 | jaguar | jaguar xj13 | lamborghini | Lancia | Le Mans | london concour | masters historic racing | McLaren | Mecum Auctions | Mille Miglia | Monterey Reunion | Monterey Week | Other Profiles | Pebble Concours | porsche | porsche 550 spyder

Ritaglio stampa ad uso esclusivo del destinatario, non riproducibile.



1955 Millie Miglia Winners Stirling Moss and navigator Denis Jenkinson

At the time, only unmodified production cars were allowed to enter, and the entrance fee was just one lira. Out of the seventy-seven, fifty-one were able to reach the finishing post at Brescia. The first-ever winner was Giuseppe Morandi, who averaged around 79km/h, or 48mph, finishing the course in under 21 hours and 5 minutes in his 2-liter OM. All top three places were swept by Brescia based OM.

These days, from the original seventy-seven starters, hundreds of vintage racing cars are entered in the race.

Race Profiles Rallies RM Auctions Sebring Triumph Videos Vintage Car Racing volkswagen Volvo

Ritaglio stampa ad uso esclusivo del destinatario, non riproducibile.



Route of the 1000 Miglia

First Stage of 1000 Miglia 2020: Brescia – Cervia-Milano Marittima

All 356 vintage cars departed from Brescia and drove through Lake Garda, Desenzano, Sirmione, Villafrancia di Verona, Mantua and had a short pit stop in Ferrara for their race dinner.

ezoic report this ad

Ritaglio stampa ad uso esclusivo del destinatario, non riproducibile.



1957 Triumph TR3



Yellow 1953 S.I.A.T.A. Daina Gran Sport Stab. Farina



1927 Lancia Lambda VII Serie

Ritaglio stampa ad uso esclusivo del destinatario, non riproducibile.



Nigel Atherstone and Gregory Parton in the 1951 Jaguar XK120



Stefano Macaluso and Lucia Rota in the 1953 Lancia Aurelia B20 GT



1950 Healey 2400 Westland

The finish line for the day was Cervia-Milano Marittima wherein the same crews

Ritaglio stampa ad uso esclusivo del destinatario, non riproducibile.

departed the next day, Friday, October 23 to head for Rome.

Leading the pack with 7326 points was the Lancia Lambda Spider Casaro of 1929 driven by Sergio Sisti and Anna Gualandi. Just 54 points behind in the Alfa Romeo 6C 1750 SS Zagato of 1929 are Andrea and Roberto Vesco.

Coming in third were Gianmario Fontanella and Anna Maria Covelli in the Lancia Lambda Spider Casaro VII Series of 1927 with 7087 points. At fourth and fifth was the 1927 Bugatti T37A with Matteo and Martina Belotti with 6741 points and the Alfa Romeo 6C 1750 SS Zagato of 1929 with Alberto Aliverti and Stefano Valente, respectively.

Luca Patron and Elena Scaramuzzi's 49 Alfa Romeo 6C 1750 SS Young of 1929 came seventh, while Lorenzo and Mario Turelli in OM 665 SMM Superba of 1929 came in eighth.

The first all-female crew, Silvia Marini and Francesca Ruggeri, came in thirty third with the Bugatti T40 of 1929.



Gaetano Maffei and Andrea Maffei in the 1930 Alfa Romeo 6C 1750 GS



Ritaglio stampa ad uso esclusivo del destinatario, non riproducibile.